

PROJEKT IDE PERFUNDIMTARE

RIKONSTRUKSIONI I OBJEKTIT ARSIMOR:
"Shkolla e Mesme e Pergjithshme Profesionale "Arben Broci"
Shkoder"

Hartoi:

iRI

Korrik, 2024

Objekti:
RIKONSTRUKSIONI I OBJEKTIT ARSIMOR:
"Shkolla e Mesme e Pergjithshme Profesionale "Arben Broci" Shkoder"

Porositës: AGENCIA KOMBETARE E PLANIFIKIMIT TE TERRITORIT

Emri: **iRI** U.K.1584/2

Emri: **Ing. Luan Myze** U.K.1584/2

Emri: **HYDRO&ENERGY** U.K.15-11-0240/2
U.K.1584/2
U.K.1584/2

Emri: **ITE** U.K.1584/2

TE LUTEM SHIKONIN KURORTIN E KEMENJES
NE RREZEN E SHKODERIT
E KEMENJES, NE RREZEN E SHKODERIT
Nga: Shkollën e Mesme të Përgjithshme Profesionale "Arben Broci" Shkoder
Shk. 1584/2

Shkollë:	Emri:
Shkollë:	KORPITIME
2024	

PERMBAJTJA E FLETEVE

PLANVENDOSJE ZYRTARE PER LEJE ZHVILLIMI, SHKODER

1. RILEVIM TOPOGRAFIK - ORTOFOTO
2. RILEVIM TOPOGRAFIK
3. RILEVIM TOPOGRAFIK IRI
4. PLANVENDOSJE
5. PLAN PIKETIMI
6. PLAN KANTIERI
7. PLANSISTEMIMI
8. PLANI I PRISHJEVE - K0
9. PLANI I PRISHJEVE - K1
10. PLANI I PRISHJEVE - K2
11. PLANI I SHTESAVE - K0
12. PLANI I SHTESAVE - K1
13. PLANI I SHTESAVE - K2
14. PLANI I AKSESEVE KRYESORE DHE DYTESORE
15. SKEMA E LEVIZJEVE HORIZONTALE
16. SKEMA E LEVIZJEVE VERTIKALE
17. SKEMA E AKSESIT PER PAK
18. SKEMA FUNKSIONALE -K0
19. SKEMA FUNKSIONALE - K1
20. SKEMA FUNKSIONALE - K2
21. SKEMA E MATERIELEVE TE MURATURES - K0
22. SKEMA E MATERIALEVE TE MURATURES - K1
23. SKEMA E MATERIALEVE TE MURATURES - K2
24. PLANIMETRI TEKNIKE E KATIT PERDHE
25. PLANIMETRI MOBILIMI E KATIT PERDHE
26. PLANIMETRI TEKNIKE E KATIT TE PARE
27. PLANIMETRI MOBILIMI E KATIT TE PARE
28. PLANIMETRI TEKNIKE E KATIT TE DYTE
29. PLANIMETRI MOBILIMI E KATIT TE DYTE
30. PLANIMETRI TARACE
31. PRERJE TE OBJEKTIT
32. FASADA TE OBJEKTIT_PJESA 1
33. FASADA TE OBJEKTIT_PJESA 2
34. FASADA TE OBJEKTIT_PJESA 3
35. DETAJE TE OBJEKTEVE
36. DETAJE SISTEMIMI
37. IMAZHE 3D_PJESA 1
38. IMAZHE 3D_PJESA 2
39. MOMENTE INTERIERI

Objekti:
REKONSTRUKSIONI I OBJEKTIT ARSHOR:
"Shkollë e Rekreacionit dhe Përgatitjes Profesionale "Kriem Bred" Shkoder"

Porositësi: AGENCIA KOMETARE E PLANIFIKIMIT TE TERRITORIT

Emri: **iRI**
Emri i Kompanisë: IRI

Emri: **U.K.M.B.**
Emri i Kompanisë: U.K.M.B.

Emri: **HYDRO&ENERGY**
Emri i Kompanisë: HYDRO&ENERGY

Emri: **ITE**
Emri i Kompanisë: ITE









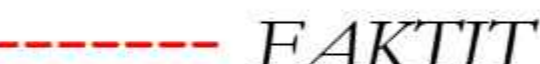

© 2004. Të gjitha të drejtat rezervohen.
Kopimet e kësaj dokumenti janë të ndaluara pa lejen e kompanisë.
Kopimet e kësaj dokumenti janë të ndaluara pa lejen e kompanisë.
Kopimet e kësaj dokumenti janë të ndaluara pa lejen e kompanisë.

Shkollë: **PERMBAJTJA E FLETEVE**
Viti: **2004**

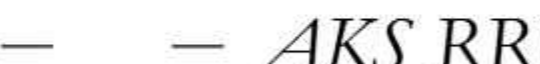
RILEVIM TOPOGRAFIK

QYTETI: TIRANE

LEGJENDE

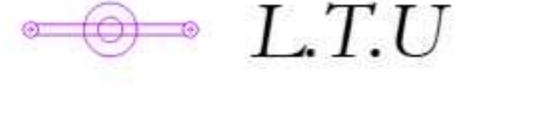
	RRUGE
KUPI PRONE SIPAS :	
	FAKTIT
	CERTIFIKATES
	OBJEKT
	KONSUL
	AKS RRUGE
	KANAL
	MUR
	TROTUAR
	STACION
	PEME
	L.T.U

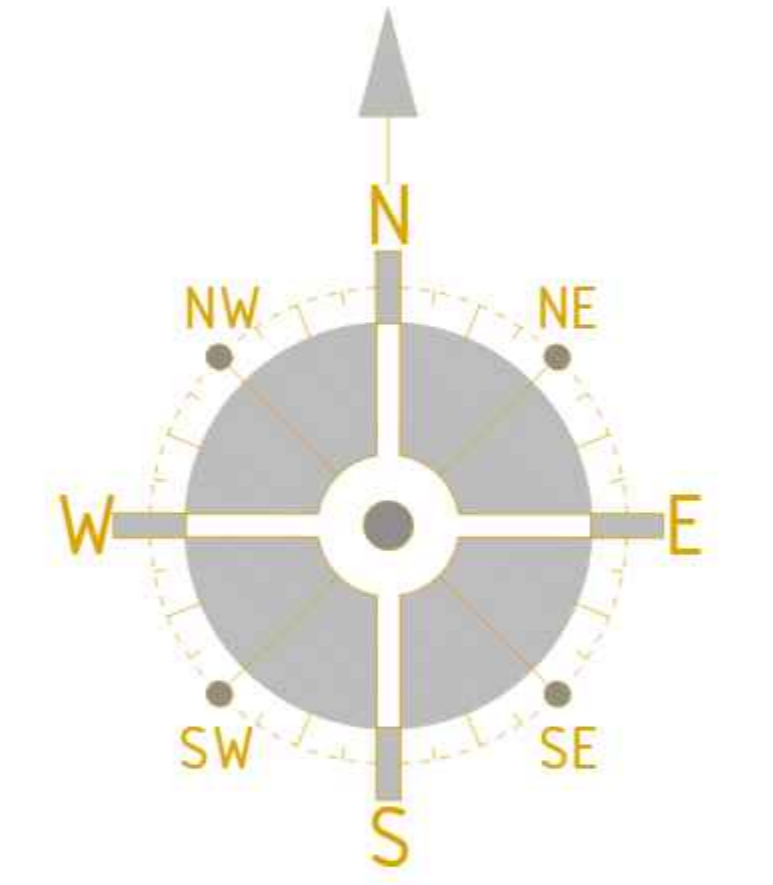

SHKALLA 1:250

Përgatitur për : _____

Adresa : Shkoder, Albania

Dita e fundit në terren : 24/06/2024

Grupi i Punës :

Ing.Ermal Shima

Ing.Lumi Krcishta

Ing.Ernesto Frangu

E PAVLEFSHME PA FIRMËN E NJOMË TË FIRMËS
E INXHINIERIT DHE VULËN





Vula

Tiranë
Rr: George W Bush
e-mail:info@geopoint-al.com
Tel :+355682003473
Nipt : L31615004D
Nr i Liçensës : N 6933/3
DATE : 23/06/2022
Nr i Liçensës : NZ.7254/4
DATE : 07/07/2022

RILEVIM TOPOGRAFIK

LEGJENDE

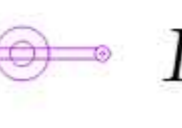
- RRUGE
- KUFI PRONE SIPAS :
- - - FAKTIT
- - - CERTIFIKATES
- OBJEKT
- KONSUL
- - - AKS RRUGE
- KANAL
- MUR
- TROTUAR
-  STACION
-  PEME
-  L.T.U

SHKALLA 1:250

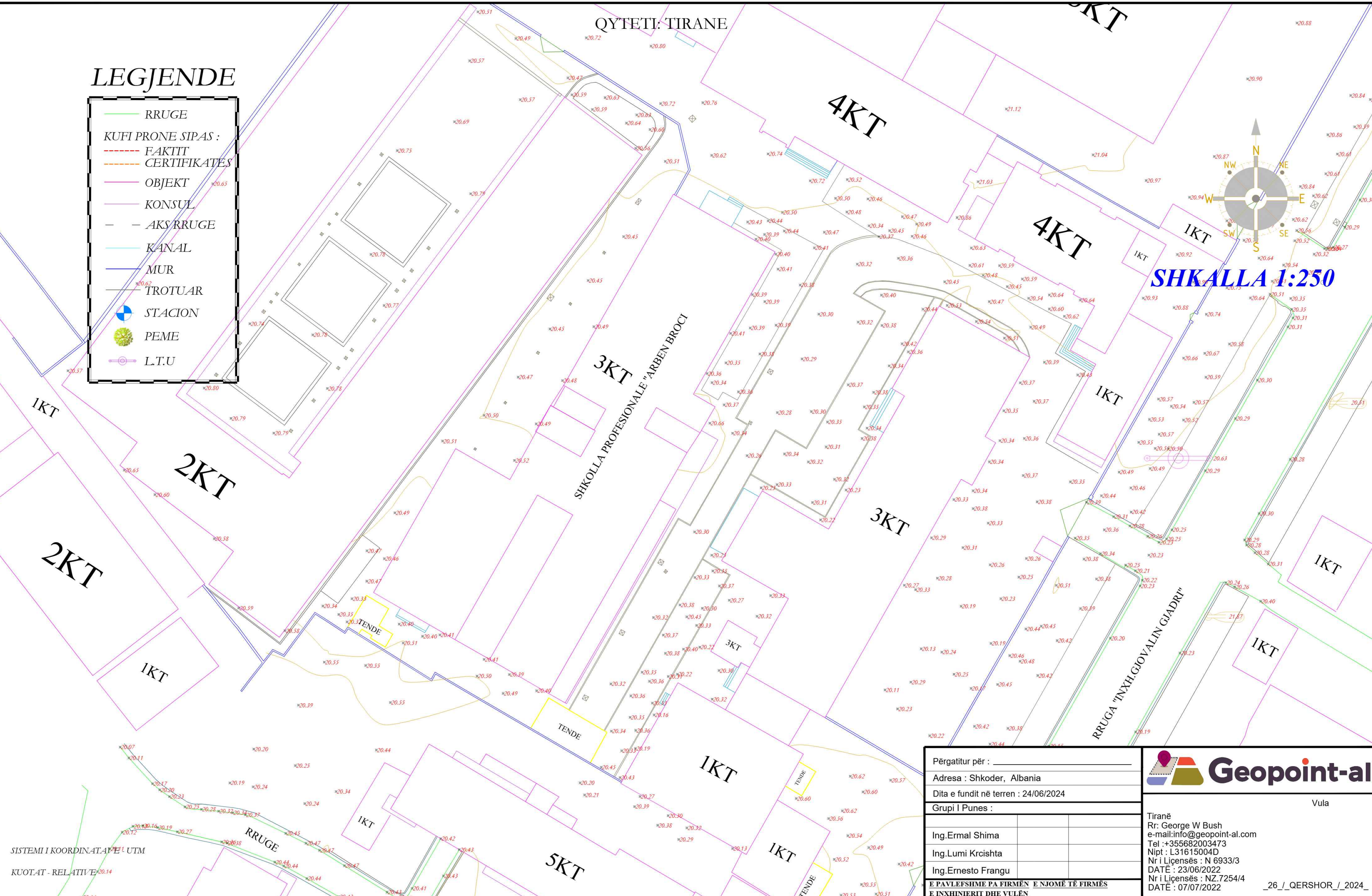
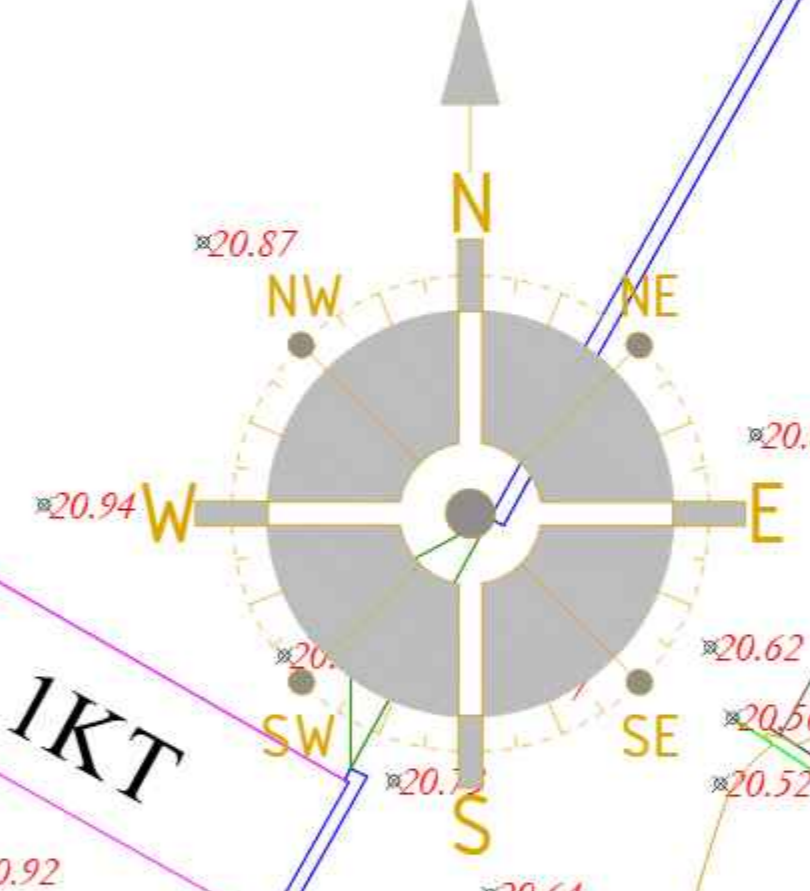

SISTEMI I KOORDINATAVE UTM
KUOTAT - RELATIVE

Përgatitur për : _____	
Adresa : Shkoder, Albania	
Dita e fundit në terren : 24/06/2024	
Grupi i Punës :	
Ing.Ermal Shima	
Ing.Lumi Krcishta	
Ing.Ernesto Frangu	
E PAVLEFSHME PA FIRMËN E NJOMË TË FIRMËS E INXHINIERIT DHE VULËN	



Geopoint-al

Vula

Tiranë
Rr: George W Bush
e-mail: info@geopoint-al.com
Tel : +355682003473
Nipt : L31615004D
Nr i Licënsës : N 6933/3
DATE : 23/06/2022
Nr i Licënsës : NZ.7254/4
DATE : 07/07/2022



- Legjenda
- RRUGE
 - KUFI PRONE SIPAS :
 - FAKTIT
 - CERTIFIKATES
 - OBJEKT
 - KONSUL
 - AKS RRUGE
 - KANAL
 - MUR
 - TROTUAR
 - STACION
 - PEME
 - L.T.U

Objekt:
 RIKONSTRUKSIONI I OBJEKTIT ARBORI:
 "Shkolla e Hetime e Pergjithshme Profesionale "Arben Broci" Shkoder"

Porositese: AGENSIA KOMBETARE E PLANIFIKIMIT TE TERRITORIT



Ing. Luan Myrtaj LU 1560



Ing. Saimir Salaj LU 4308

Pergatitur per:		Vula	
Adresa : Shkoder, Albania			
Dita e fundit ne terren : 24/06/2024			
Grupi i Punes:			
Ing. Ermal Shima		Tirane	
Ing. Lumi Krcishta		Rr. George W Bush	
Ing. Ernesto Frangu		e-mail: info@geopoint-al.com	
E PAVLESHME PA FIRIEN E NOME TE FIRMES		Tel: +355682023475	
E ENDAHENI DHE VULEN		Nipi: L316150040	
		Nr i Licenses: N 8933/3	
		DATE: 23/06/2022	
		Nr i Licenses: N2.7254/4	
		DATE: 07/07/2022	
		_26_QERSHOR_/2024	
Titulli: Topografja egzistuese		Skala: 1:250	
		Titulli: A: 01	
		Gje: 2024	

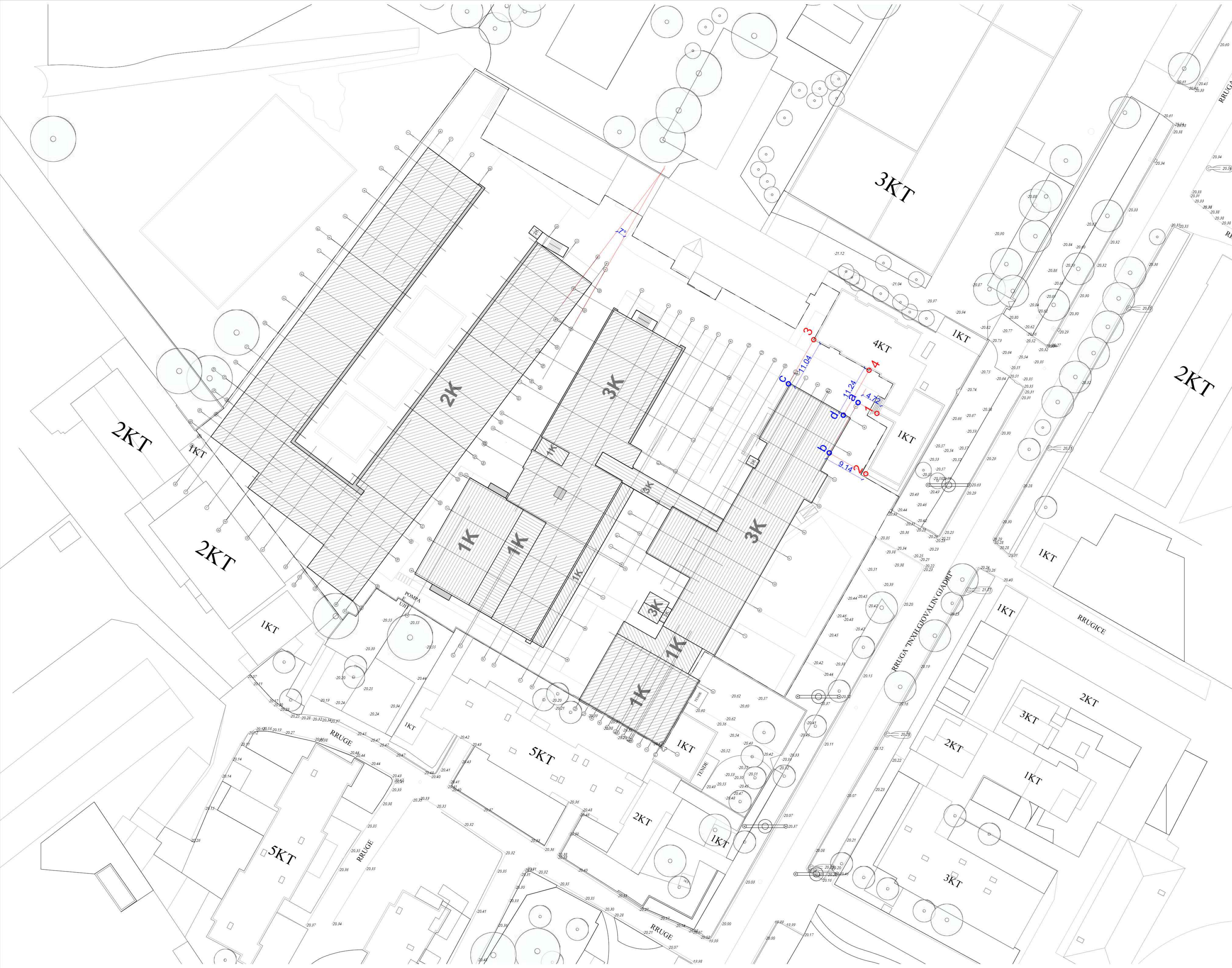

Legjenda:

Duke u nisur nga pika 1 e godines nje kateshe ne juglindje te shtit, perpendikular me faqen juglindore te saj, ne distancën 4.72 m perfitojme pikën a. Ne te njejtën menyre duke u nisur nga pika 2, perpendikular me faqen juglindore te saj, ne distancën 9.14 m perfitojme pikën b.

Duke bashkuar pikat a dhe b perfitojme aksin (1). Sipas permaseve te projektit, duke vazhduar ne menyre paralele me aksin (1) perfitojme akset (2)-(14).

Duke u nisur nga pika 3 e godines kater kateshe ne verilindje te shtit, perpendikular me faqen veriore te saj, ne distancën 11.04 m perfitojme pikën c. Ne te njejtën menyre duke u nisur nga pika 4, ne distancën 11.24 m perfitojme pikën d.

Duke bashkuar pikat c dhe d perfitojme aksin (A). Sipas permaseve te projektit, duke vazhduar ne menyre paralele me aksin (A) perfitojme akset (B)-(L).

Objekti:
 RIKONSTRUKSIONI I OBJEKTTËT ARSHOR:
 "Shkolla e Mëzës e Përgjithshme Profesionale "Naxhë Broc" Shkollor"

Porositësi: AGENJENIA KOMBETARE E PLANIFIKIMIT TE TERRITORIT

iRI
 Lic. N.68442

Ing. Luan Myrtezi
 Lic. N.1940

HYDRO&ENERGY
 INZHINIERI MEKANIK
 Lic. Nr. N-982019
 Lic. P.102
 Lic. M.1001

ITE ENERGY
 Lic. E.1008

TE SHprehur me kete plan i pikesimit...
 Niveli i pikesimit: 0.00 m...
 Skala: 1:200

Plani i pikesimit	
Skala: 1:200	Fila: A-03
Sheqer: 2024	

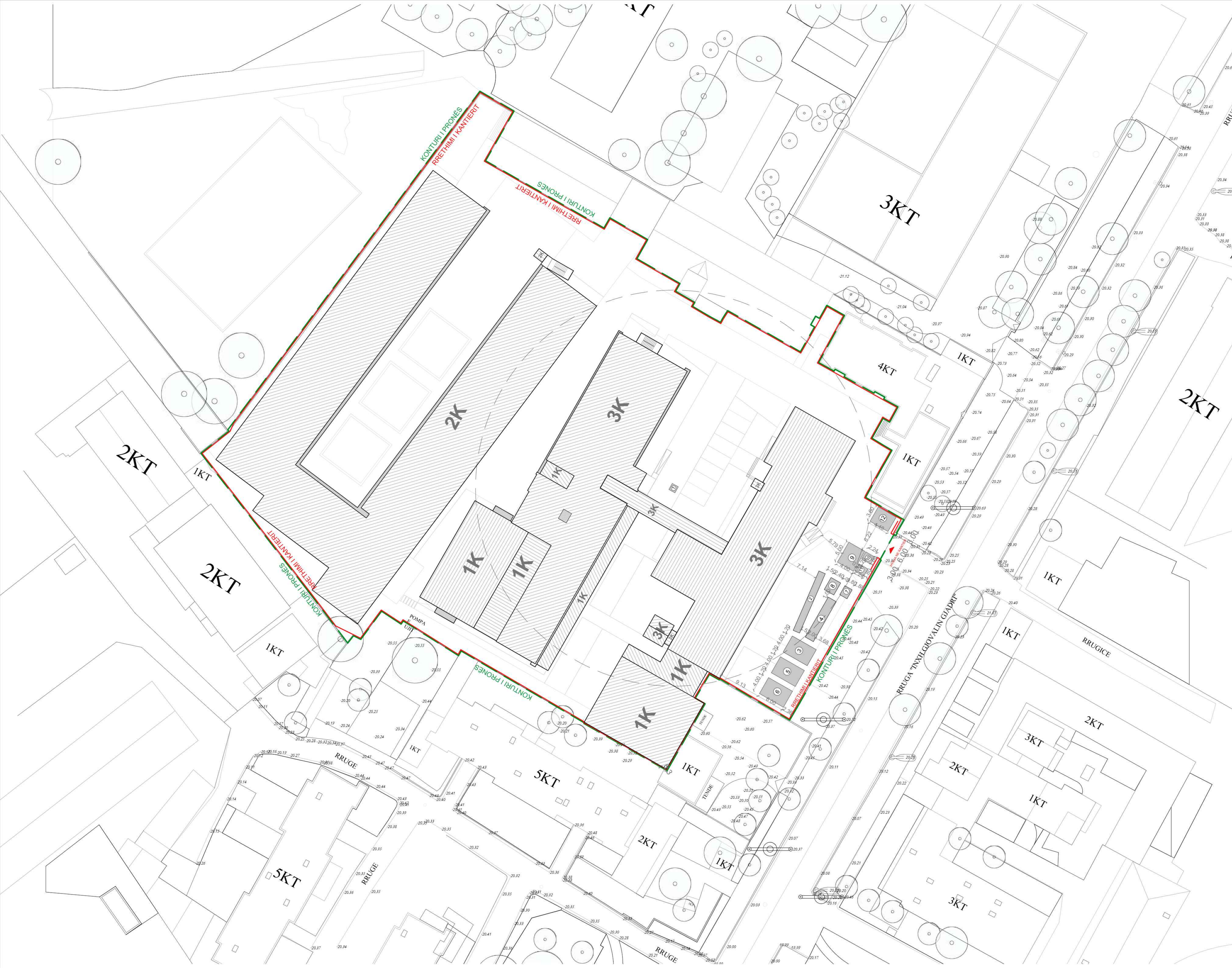

- Legjenda
- konturi i pronës
 - rrethimi i kantierit
 - ① vinçi
 - ② shesh për hekurin
 - ③ shesh për tulla
 - ④ shesh për pllaka
 - ⑤ shesh për laçin
 - ⑥ shesh për çimenton
 - ⑦ grumbullim mbeturinash
 - ⑧ depozita
 - ⑨ zyra
 - ⑩ roja
 - ⑪ tualet
 - ⑫ garderobera

Objekti:
RIKONSTRUKSIONI I OBJEKTEVE ARSIPOR:
"Shkolla e Hënës e Pergjithshme Profesionale "Johën Broc" Shkoder"

Porositësi: AGENSIA KOMBETARE E PLANIFIKIMIT TE TERRITORIT

iRI
Lic. N.68442

Firma:
Ing. Luan Myrtezi
Lic. N.1940

Firma:
Ing. Besmir Selaj
Lic. N.1940

Firma:
ITE ENERGY
Lic. N.1940

TE SHprehim nderimin dhe falenderimin
dhe faleminderit per bashkpunimin dhe
kontributin e juaj ne realizimin e ketyre
punimeve te rrenjshme dhe te shprehim ne emrin
te kompanise se nje nderim te shtuar.

Plani i kantierit	
Skala:	1:200
Titulli:	A.04
Shekulli:	2024



- Legjenda:
- RRUGE
 - KUFI PRONE SIPAS :
 - F-AKTIT
 - CERTIFIKATES
 - OBJEKT
 - KONSUL
 - AKS RRUGE
 - KANAL
 - MUR
 - TROTUAR
 - STACION
 - PEME
 - L.T.U
 - PUSETE
-
- 01 SHTRIM ME PLLAKA BETONI
 - P Parkim
 - Siperfaqe e mbjelle me bar
 - Lule shumevjecare / shkurre
 - Shtrim me pllaka bar
 - Shtrim me pllaka guri
 - Skare hekur/depo uji
 - Stola druri
 - Kosha per mbeturinat

Objekti:
 RIKONSTRUKSIONI I OBJEKTIT ARSHPORI:
 "Shkolla e Hetime e Pergjithshme Profesionale "Julien Brocq" Shkoder"

Porositese: AGJENSIA KOMETARE E PLANIFIKIMIT TE TERRITORIT

iRI
 Lic. N.68442

Firma:
 Ing. Luan Myrtaj
 Lic. N.940

Firma:
HYDRO&ENERGY
 Lic. Nr. N-98203
 Lic. PIR
 Lic. M-3051

Firma:
ITE ENERGY
 Lic. E-2008

TE SHprehur ne kete dokument qe shprehet mendimet dhe konceptet e projektit dhe qe nuk garanton per qendreshtet e objektit dhe qe nuk garanton per qendreshtet e objektit dhe qe nuk garanton per qendreshtet e objektit.

Plansistemi	
Skala:	1:200
Titulli:	A 05
Viti:	2023



Legjenda:
 Mure dhe elemente qe prishen

Objekti:
 RIKONSTRUKSIONI I OBJEKTIT ARSHOR:
 "Shkolla e Hënme e Përgjithshme Profesionale "Julien Broc" Shkoder"

Porositës: AGJENSIA KOMBETARE E PLANIFIKIMIT TE TERRITORIT

iRI
 Lic. N.68442

Ing. Lulzim Hysaj
 Lic. N.960

HYDRO&ENERGY
 INZHINIERI MEKANIK
 Lic. Nr. N-98209
 Lic. Nr. U-2008
 Lic. Nr. U-2008

ITE ENERGY
 Lic. N.2008

TE SHKURTAJES DHE DOKUMENTACIONIT
 I RIKONSTRUKSIONIT
 E RIKONSTRUKSIONIT ME SHKURTAJES DHE DOKUMENTACIONIN
 I RIKONSTRUKSIONIT QUA PËRMBANËN NË SHKURTAJES DHE DOKUMENTACIONIN
 I RIKONSTRUKSIONIT.

Planimetri dhe mure dhe elemente qe prishen - Kati 0

SPESIFIKACIONI	Titulli
1:000	A 05-1
08/24	

Legjenda:
Mure dhe elemente qe prishen



Objekti:
RINDRITURIMI I OBJEKTIT ARSHOR:
"Shkolla e Hënme e Përgjithshme Profesionale "Julien Brod" Shkoder"

Porosësi: AGJENSIA KOMBETARE E PLANIFIKIMIT TE TERRITORIT

iRI
Lic. N.68442

Ing. Ladin Myrtaj Lic. N.560

HYDRO&ENERGY
INGENJERIM I NGJESHËRISIAVE
MEKANIKË Ing. Artur Dula Lic. N. 98207
MEKANIKË Ing. Artur Dula Lic. N. 98307

ITE ENERGY
Lic. N. 8308

TE SHprehur dhe qartë dhe të kuptueshme
me shprehje të thjeshta
E REDUKTOVAT. Niveli i ndërtimit të përgjithshëm
duhet të jetë i përshtatshëm për të përdorur për të paktën tre vitet në të
shkëlqim të nivelit të ndërtimit.

Planimetri e mureve dhe elementeve qe prishen - Kati 1

PRISJA:	Titulli:
1:200	A 05-2
08/24	



Legenda
 Mure dhe elemente qe shtohen

Objekti:
 RIKONSTRUKSIONI I OBJEKTTËT ARSHOR:
 "Shkolla e Hënme e Përgjithshme Profesionale "Julien Broc" Shkoder"

Procesi: AGENSIA KOMBETARE E PLANIFIKIMIT TE TERRITORIT

iRI
 Lic. N.68442

Ing. Lulzim Myrtaj
 Lic. N.960

HYDRO&ENERGY
 Inzh. Besnik Mulla
 MEKANIK Inzh. Artur Dabli
 Lic. Nr. N-98209
 Lic. 2008
 Lic. M3051

ITE ENERGY
 Lic. N. 8308

Planimetri e mureve dhe elementeve qe shtohen - Kati 0

SPESIE:	SHKA:
1:500	A 05-4
08/24	



Legjenda:
■ Mure dhe elemente qe prishen

Objekti:
 RIKONSTRUKSIONI I OBJEKTIT ARSHOR:
 "Shkolla e Reame e Pergjithshme Profesionale "Julien Broc" Shkoder"

Porositi: AGJENSIA KOMBETARE E PLANIFIKIMIT TE TERRITORIT

iRI
 Lic. N.68442

Ing. Ladin Myrtaj Lic. N.680

HYDRO&ENERGY
 Inzh. Besim Wollati Lic. Nr. N-98207
 Inzh. Artur Dusha Lic. N.93951

ITE ENERGY
 Lic. N.1008





TE SHKURRUAR NE DOKUMENTE TE SHPALLURA
 NE RIKONSTRUKSIONIN
 E REKONSTRUKSIONIT. Nje kopje e kesaj plani
 duhet te ruhet ne qendresen e objektit per te siguruar qe kjo kopje te shprehet ne shprehje te saktet
 shprehje te saktet.

Planimetri e mureve dhe elementeve qe
 shtohen - Kati 1

Shkala:	Titulli:
1:200	A 05-5
08/24	



Legjenda

-  Akces kryesor
-  Akces dytesor
-  Kalim kryesor
-  Kalim dytesor

Objekti:
RINDRITURIM I OBJEKTIT ARSIPOR:
"Shkolla e Reine e Pergjithshme Profesionale "Julien Broc" Shkollor"

Porositi: AGENSIA KOMBETARE E PLANIFIKIMIT TE TERRITORIT

iRI
Lic. N.68442

Ing. Luan Myrzi
Lic. N.940

HYDRO&ENERGY
INGENJERIM I NGJERIMIT MEKANIK
Ing. Anur Dado
Lic. Nr. N-98209
Lic. 2018
Lic. M-3051

ITE ENERGY
Ing. Basmir Salaj
Lic. E-2008

TE SHprehur me kete dokumentim qe ka qellim te informimit dhe jo te garancimit te rezultateve te projektit. Hija e ketyre shprehjeve nuk ka karakter te garancimit dhe nuk shpreh asnjehere garancione te ndryshme te ketyre shprehjeve.

Hyrjet kryesore dhe dytesore

Skala:	1:200	Faza:	A-05-7
Shefi:			
2024			

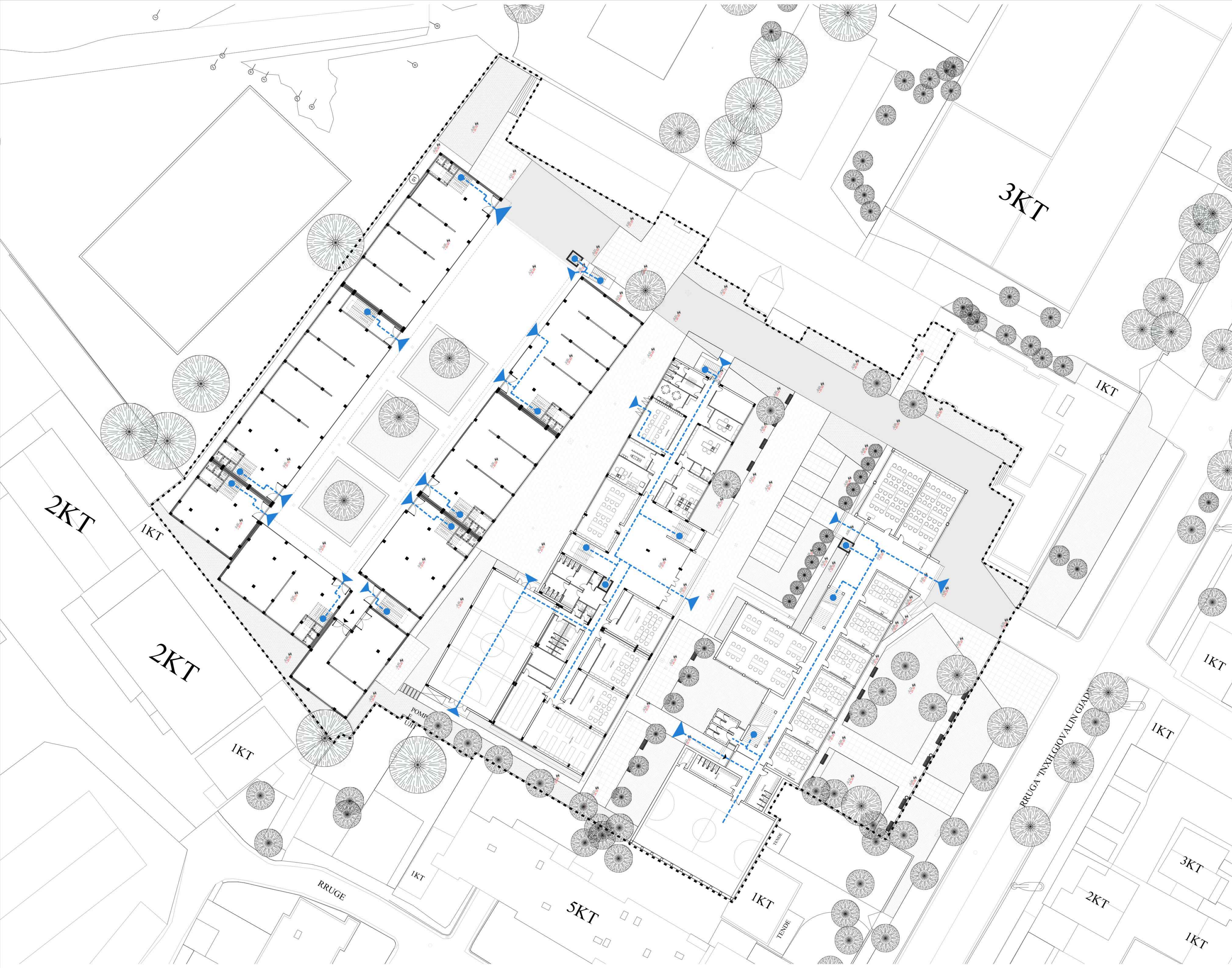

Legjenda

-  Hyrje
-  Levizje vertikale
-  Levizje horizontale

Objekti:
 RIKONSTRUKSIONI I OBJEKTTIT ARSHPORI
 "Skolla e Reame e Pergjithshme Profesionale "Julien Broc" Shkoder"

Porositori: AGENSIA KOMBETARE E PLANIFIKIMIT TE TERRITORIT

iRI
 Lic. N.68442

Ing. Luan Myrzi
 Lic. N.540

HYDRO&ENERGY
 Inzh. Shqipëria
 Lic. Nr. N-98209
 Lic. 2018
 Lic. M-3051

ITE ENERGY
 Lic. E-2008

TE SHKURTAJTE DHE SHprehjet e shprehjes
 SHprehjet e shprehjes
 SHprehjet e shprehjes

Skema e levizjeve 1

Shkala:	1:200	Titulli:	A 05-0
Gjendja:	2024		

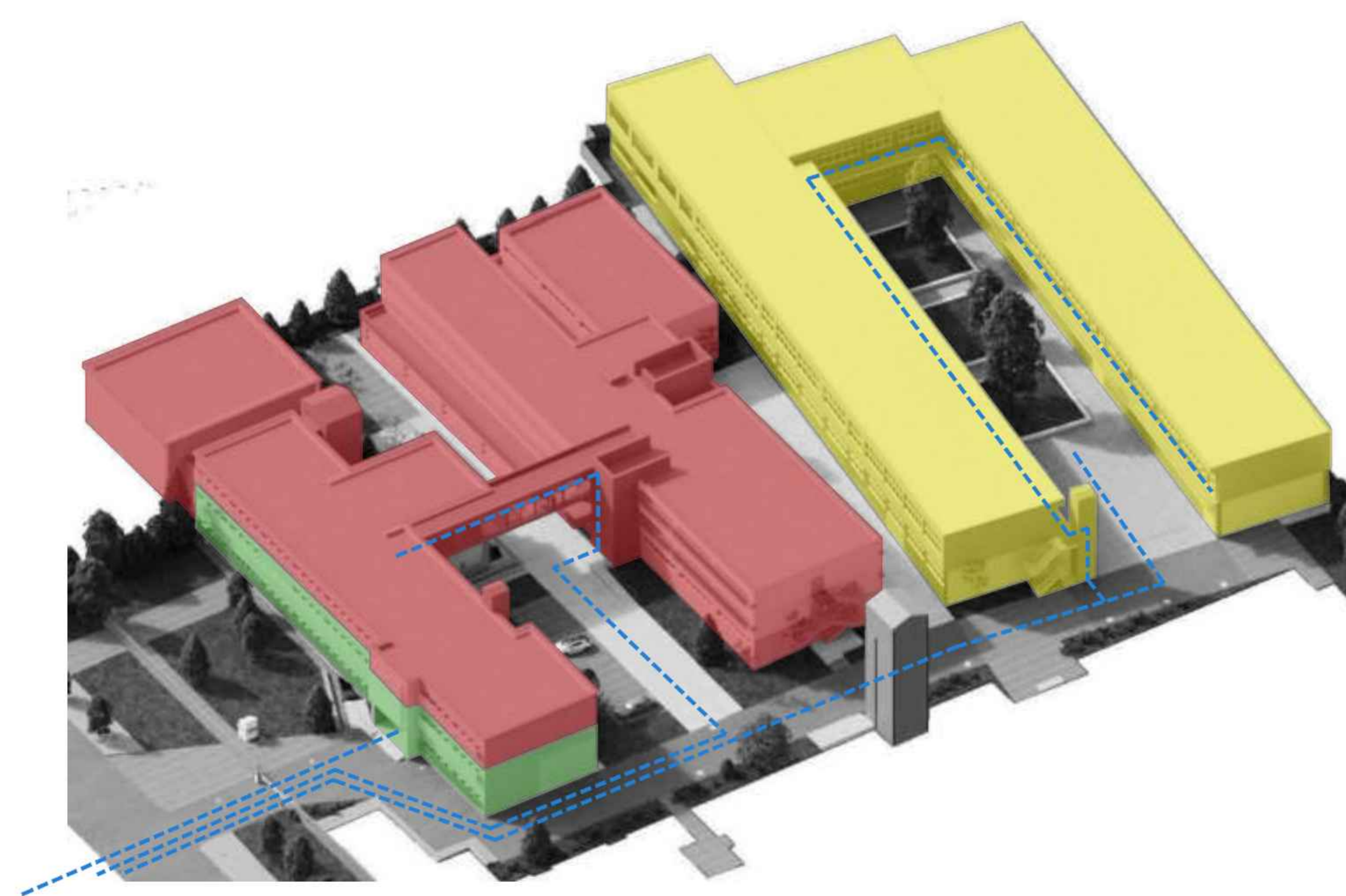
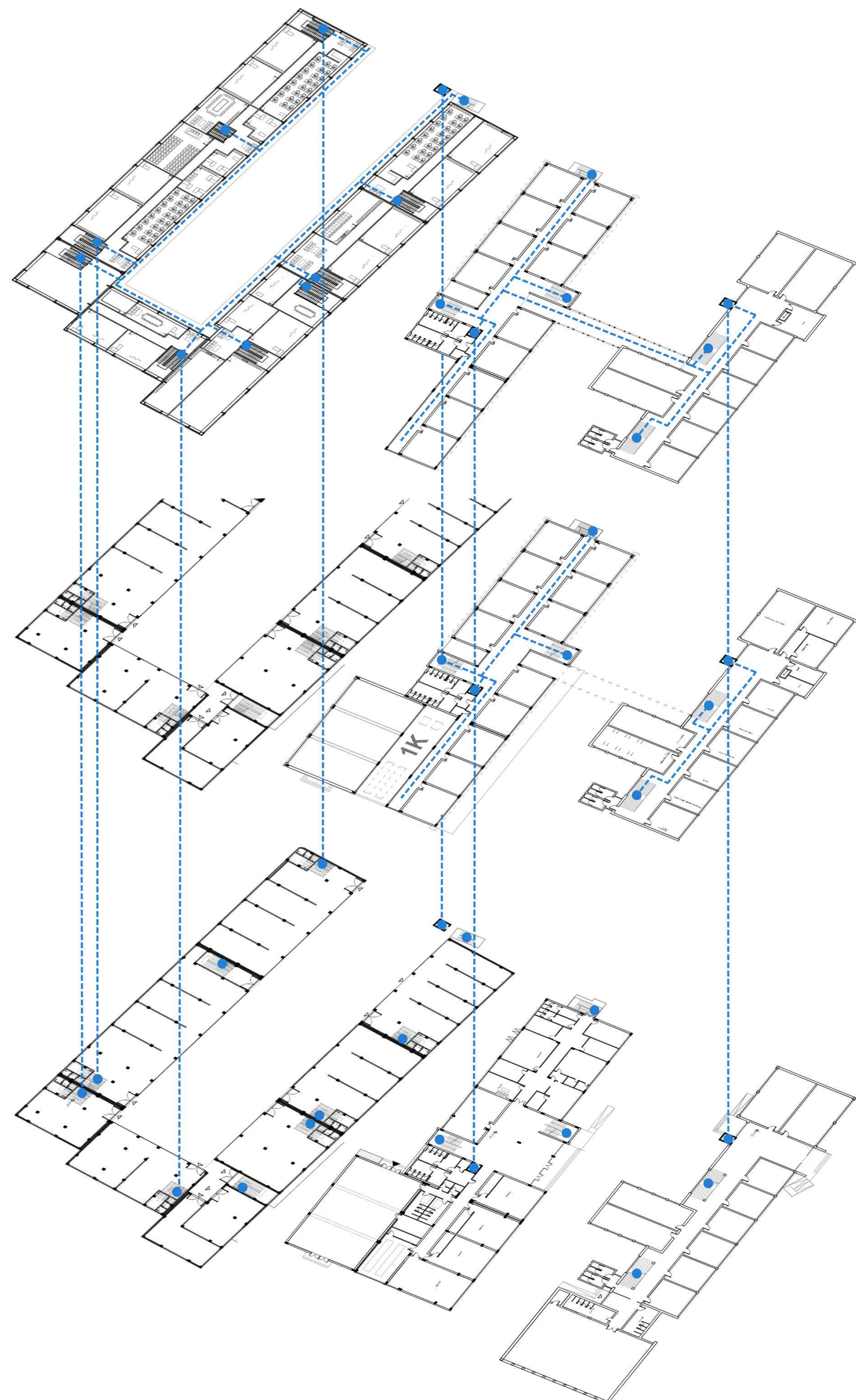

Legenda:

- Levizje vertikale
- Levizje horizontale
- Shkolla Arben Broci
- Qendra e Formimit Profesional
- Baza Profesionale

Objekti:
 RIKONSTRUKSIONI I OBJEKTTË ARBEN BROCI
 "Shkolla e Hezretit e Përgjithshme Profesionale "Arben Broci" Shkollor"

Porositësi: AGJENSIA KOMBETARE E PLANIFIKIMIT TE TERRITORIT

Logo iRI
 Lic. N. 68442

Firma:

Konceptuar:
 Ing. Luan Myrziq
 Lic. N. 1940

Firma:

HYDRO&ENERGY
 INZHINJERIM, MEKANIKË, ELEKTRIKË, TË NËNJËZUESHME
 Lic. Nr. N-94207
 Lic. 2162
 Lic. M3101

Firma:

ITE ENERGY
 Lic. E308

Firma:

TE SHprehim nderimin dhe miratimin e projektit dhe te informojme klientin se ky projekt i shprehur ne kete dokumentim ka qene i realizuar ne bashkëpunim me kompani te tjera te shprehura ne kete dokumentim dhe se kjo bashkëpunim ka qene i realizuar ne bashkëpunim me kompani te tjera te shprehura ne kete dokumentim dhe se kjo bashkëpunim ka qene i realizuar ne bashkëpunim me kompani te tjera te shprehura ne kete dokumentim.

Skema e levizjeve 2

APRILJA	TITULLI
2024	A 05-0

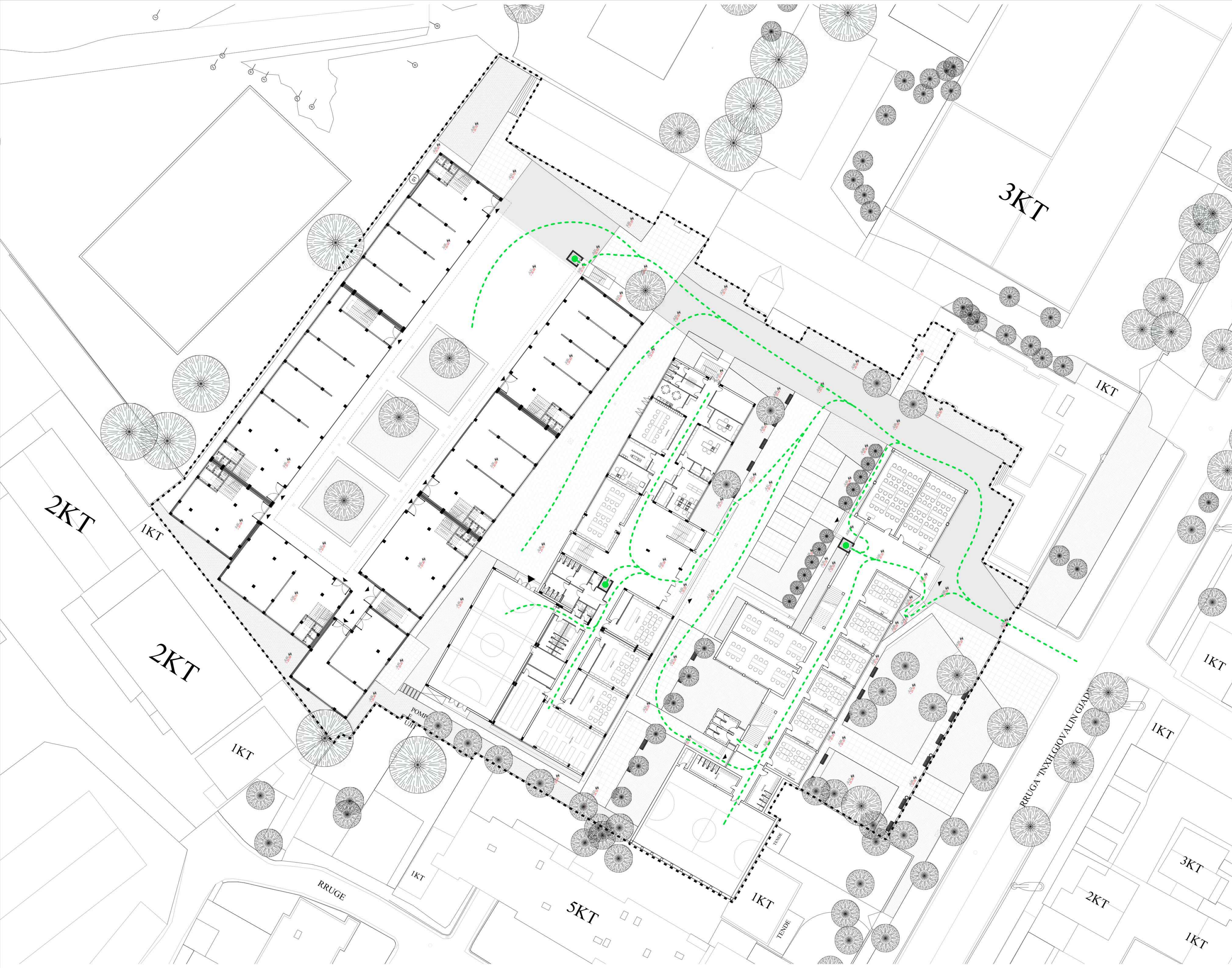

Legjenda:

- Levizje horizontale per PAK
- Levizje vertikale per PAK

Objekti:
 RIKONSTRUKSIONI I OBJEKTTIT ARSHPORI
 "Shkolla e Reame e Pergjithshme Profesionale "Julien Broc" Shkoder"

Porositori: AGENJENIA KOMBETARE E PLANIFIKIMIT TE TERRITORIT

iRI
 Lic. N.68442

Ing. Luan Myrta
 Lic. N.940

HYDRO&ENERGY
 Lic. Nr. N-98209
 Lic. 2018
 Lic. M-3051

ITE ENERGY
 Lic. E.2008







TE SHKURTAJEN DOKUMENTIN E KETIJTE SHKURTORE
 ME REKUIZITET E NECHESURTE
 E PERSHEDURTE. NEN SHKURTE ANE PAK E PI PAK
 DOKUMENTACIONE QUA PERSHEDURTE NE SHKURTE QUA E PAK E PI PAK
 SHKURTE E SHKURTE

Skema e levizjeve PAK

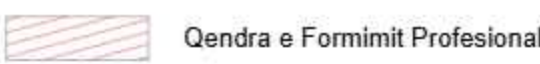
Shkala:	1:200	Titulli:	A 05-10
Qëllimi:	2024		

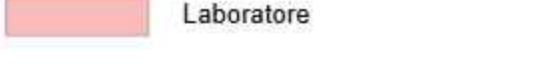
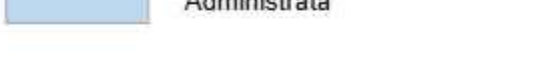
Skema funksionale e katit per dhe - Plani i ekzistues

Skema funksionale e katit per dhe - Plani i propozuar

- Legjenda:
-  Qendra e Formimit Profesional
 -  Klasa
 -  Laboratore
 -  Administrata
 -  Ambiente Sportive
 -  Reparti i punes
 -  Njye Higieno Sanitare
 -  Ambiente teknike

- 6 klasat e katit per dhe kthehen ne kabine laboratorit per Qendren e Formimit Profesional
- Ambientet teknike prane palestres kthehen ne dhomsa zhyveshje per palestren, ne sherbim te shkolles se mesme.
- Prane palestres shtohet nje nukel dhomsash zhyveshje per te akomoduar siperfaqet e nevojshme.

GODINA E VJETER - 1968

- Njolla ekzistuese e katit per dhe - 1346 m²
- Njolla e re e katit per dhe - 1377.4m²
- Siperfaqe e QFP - 951 m²
- Siperfaqe e shtuar - 31.4 m²

GODINA E RE - 2012

- Siperfaqja e ndertimit nuk ndryshon
- Hapet nje porte e reje palestra per akses nda zones prapa
- Hapet verezat te administrata per akses ndaj zones prapa

GODINA E BAZES PROFESIONALE - 2018

- Njolla ekzistuese e katit per dhe - 2467.6m²
- Njolla e re e katit per dhe - 2400.3m²
- Njolla e shtuar - 17.3m²

Objekt:
REKONSTRUKSIONI I OBJEKTTIT ARSHPORI:
"Shkolla e Mesme e Pergjithshme Profesionale "Julien Brod" Shkoder"

Porositës: AGENSIA KOMBETARE E PLANIFIKIMIT TE TERRITORIT

iRI
Lic. N.6844/2

Konceptuar:
Ing. Luan Myrtaj
Lic. N.1940

HYDRO&ENERGY
INGENJERIM I NGJESHMEVE
MEKANIKE Ing. Almir Dado
Lic. Nr. N-9820/1
Lic. N.3030/1

ITE ENERGY
Lic. E.3008

TE SHprehim Detyrimin dhe Përkrahjen tonë ndaj kësaj dokumentacioni dhe të informojmë se ky dokumentacion është i plotë dhe i saktë sipas të gjitha të dhënave të ofruara nga kjo kompani dhe sipas të gjitha të dhënave të ofruara nga kjo kompani dhe sipas të gjitha të dhënave të ofruara nga kjo kompani.

Skema funksionale

AFRIMET: - Titull: A.05-11
GJISE: 2024

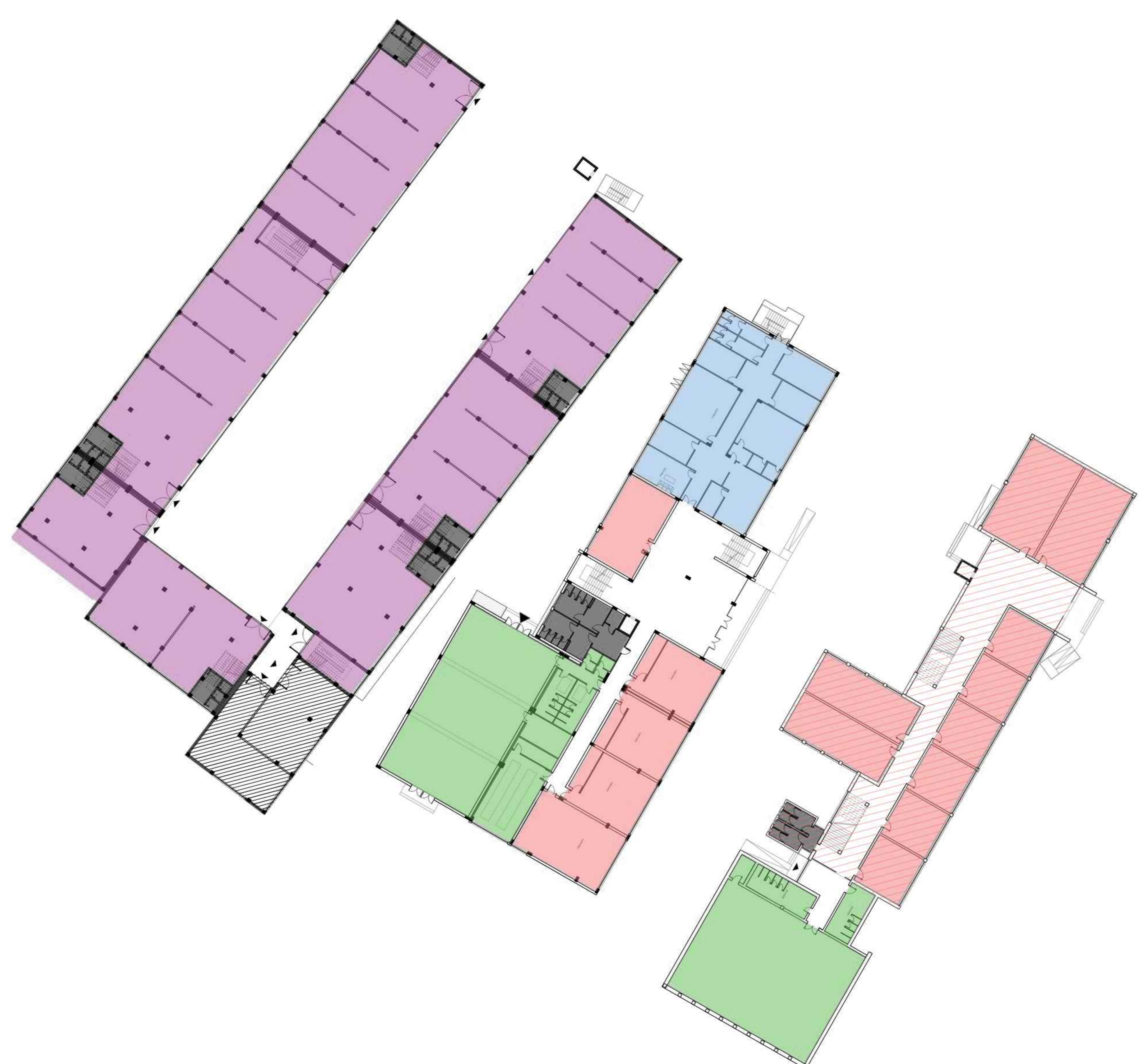
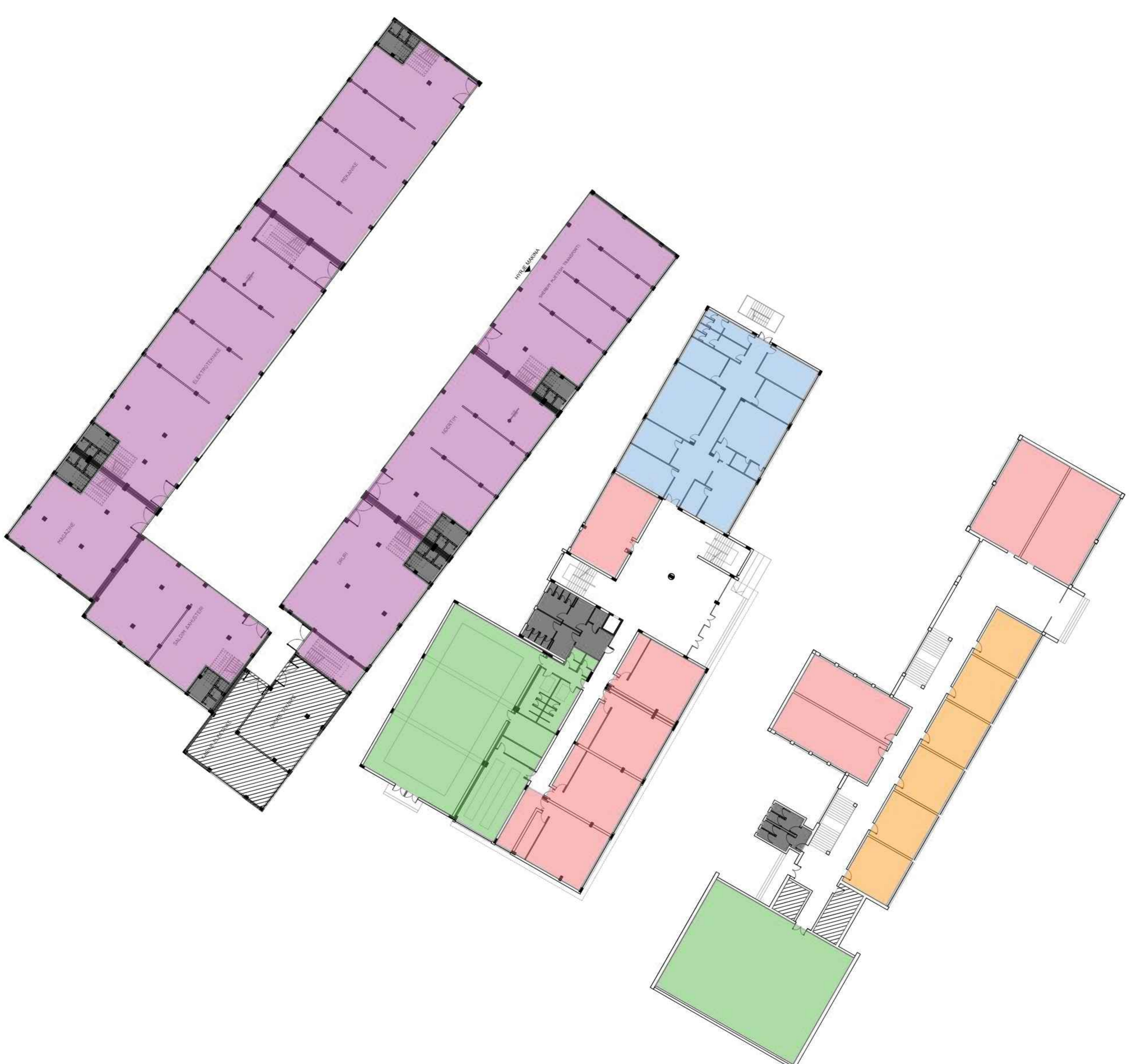

Skema funksionale e katit te pare - Plani iekzistues

Skema funksionale e katit te pare - Plani i propozuar

- Legjenda:
-  Qendra e Formimit Profesional
 -  Klasa
 -  Laboratore
 -  Administrata
 -  Biblioteka
 -  Njye Hijeno Sanitare
 -  Ambiente teknike

- Kati i pare i godines se vjeter kthehet ne hapësire per Qendren e Formimit Profesional
- Njye laborator dhe 4 klasa kthehen ne ambiente per administratone e Qendres se Formimit Profesional.
- Akseset per PAK behet përmes ashensoirit.
- Dy zyrtar ne godinen e vjeter kthehen ne hapësira magazinimi per Qendren e Formimit Profesional.

GODINA E VJETER - 1968

- Njolla ekzistuese e kati te pare -	961 m ²
- Njolla e re e kati te pare	965.6 m ²
- Siperfaqe e QFP	961 m ²
- Siperfaqe e shtuar	4.6 m ²
- Siperfaqe kabinetesh	315.2 m ²
- Siperfaqe administrative	251.9 m ²
- Siperfaqe ndihmese	37.2 m ²

GODINA E BAZES PROFESIONALE - 2018

- Kati per dhe eshte 5m i larte	
---------------------------------	--



Objekt:
REKONSTRUKSIONI I OBJEKTTIT ARSHPORI:
"Shkolla e Hetime e Pergjithshme Profesionale "Julien Brod" Shkoder"

Porositës: AGJENSIA KOMBETARE E PLANIFIKIMIT TE TERRITORIT

iRI
Lic. N.6844/2

Konceptuar:
Ing. Luan Myrtaj Lic. N.1940

HYDRO&ENERGY
HYDROENERGY
MEKANIKE Ing. Miroslav Pletina Lic. N. N-9820/1
MEKANIKE Ing. Artur Dado Lic. N.3030/1

ITE ENERGY
Lic. E.1008

TE SHprehur dhe qartë duhet te shprehur edhe me shprehur dhe qartë.
E REDUKTOVARE. Njye kopje e kësaj plani duhet te shprehur dhe qartë.
Dyqind e shprehur dhe qartë duhet te shprehur dhe qartë.
Dyqind e shprehur dhe qartë duhet te shprehur dhe qartë.

Skema funksionale

PRISHTINE Titull:
A 05-12
2024