

Legjenda:

Objekti:  
"KOMPLEKSI I DIES, KORÇE"

Porosësi: FONDI SHQIPTARI I ZHVILLIMIT

Firma:  
**ARCHISPACE**  
Lic. N.873214

Firma:  
**iRI**  
Lic. N.88442

Firma:  
**CONSULTING & MANAGEMENT ALBANIA**  
Lic. N.94987

Firma:  
**EDISON DRISHTI**  
Lic. K.15963

Firma:  
**SIDITA KALACI**  
Lic. K.18982

Firma:  
**ERMIR GJOKA**  
Lic. M.11742

Firma:  
**BESART DALLIU**  
Lic. E.14121

TE KUTURA DORZHEKONET DASHET TE VERIFIKOHEN  
ME FIDELITE GJATE KRYEQITIMIT  
© SHKURTESORIME. Ndalohet copierimi pa leje te  
Projektuesit dhe/ose shpirtorimit te tij. Gjitha te drejtat e rezervuara.  
K.A. & A. Kallia e Korçes

Plani i mobilimit kati i dyte

shkalla:	1:100	folja:	A.12
data:	2023		



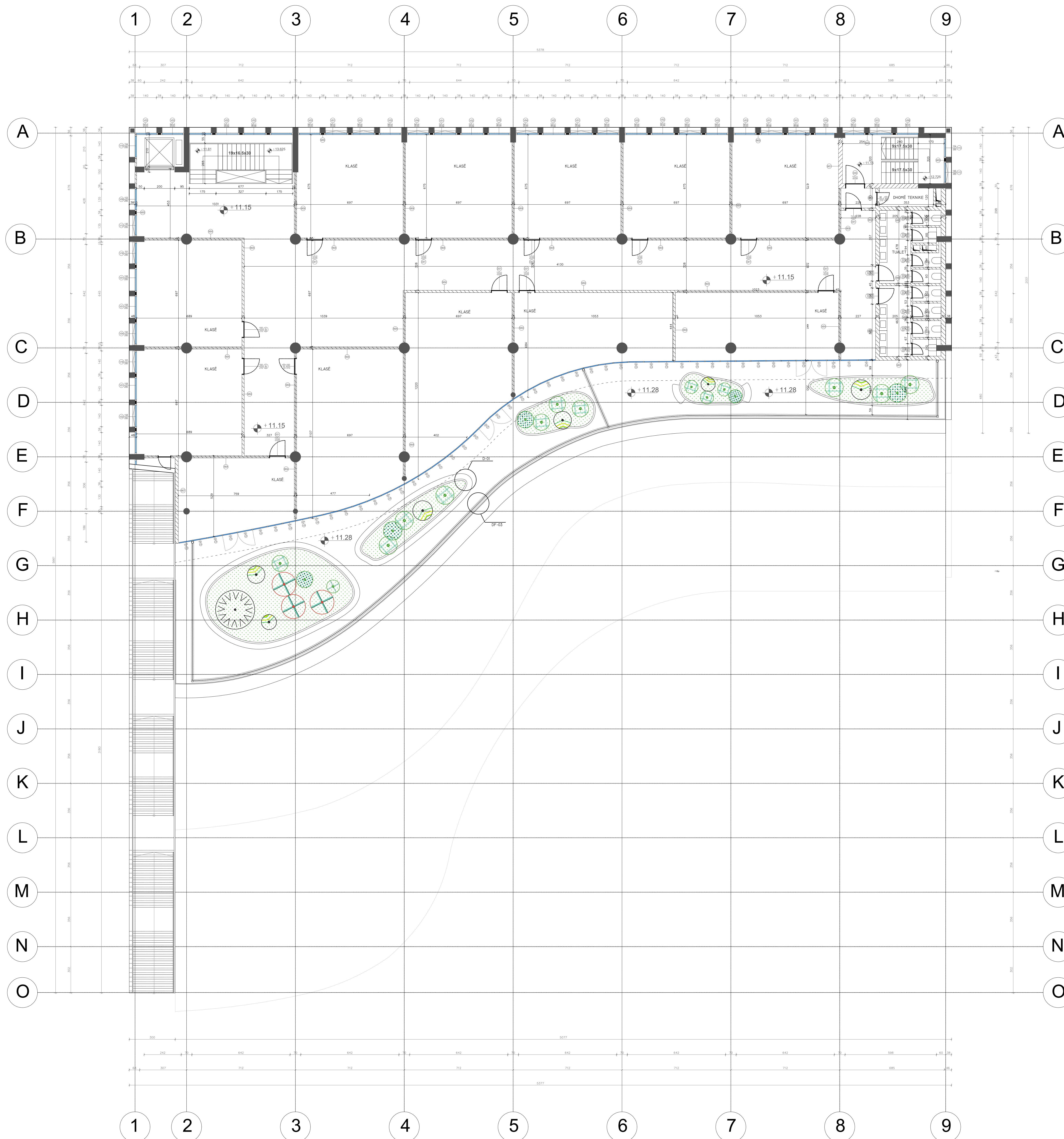

Legjenda:

LLOJET E MURIT	
BIFUEGIMI I BAMBULIT	EMRI
	MURI BETON
	TULLE MBATJESJE 12X19X25CM
	MURI DOPJO TALLE ME PAMBULK MINERAL GUROR
	MURI GIPS ME DOPJO PANEL GUF NE TE DYK ANET DISE PROFIL METALIK 50 MM T-13CM
	VESHJE ME GIPS GUF ME PAMBULK MINERAL GUROR
	MURE ME PANEL CEMENTATO
	MURE ME TULLE DEKORATIVE
	NDARJE SHAMI

Objekti:  
"KOMPLEKSI I DEES, KORÇE"

Poroshja: FONDI SHIPTARI I ZHVILLIMIT

ARCHISPACE  
Lic. N:872014

iRI  
Lic. N:88442

CONSULTING & MANAGEMENT ALBANIA  
Lic. N:64087

EDISON DRISHTI  
Lic. K:15563

SIDITA KALACI  
Lic. K:18862

ERMIR GJOKA  
Lic. M:11742

BESART DALLIU  
Lic. E:14121

TE GJITHA DIMENSIONET DASHAT TE VERIFIKOHEN  
ME FIDELITE GJATE KONTROLLIMIT  
© 2023 EDISPACE. Të gjitha të drejtat e autorit rezervohen.  
Përfaqësimi i kësaj dokumente është i autorizuar nga kompania e projektimit të kësaj shtete dhe të të gjitha shteteve të bashkuara.

Plani teknik kati i trete

SPRITJA: 1:100  
DATA: 2023

FIDELITE: A.13















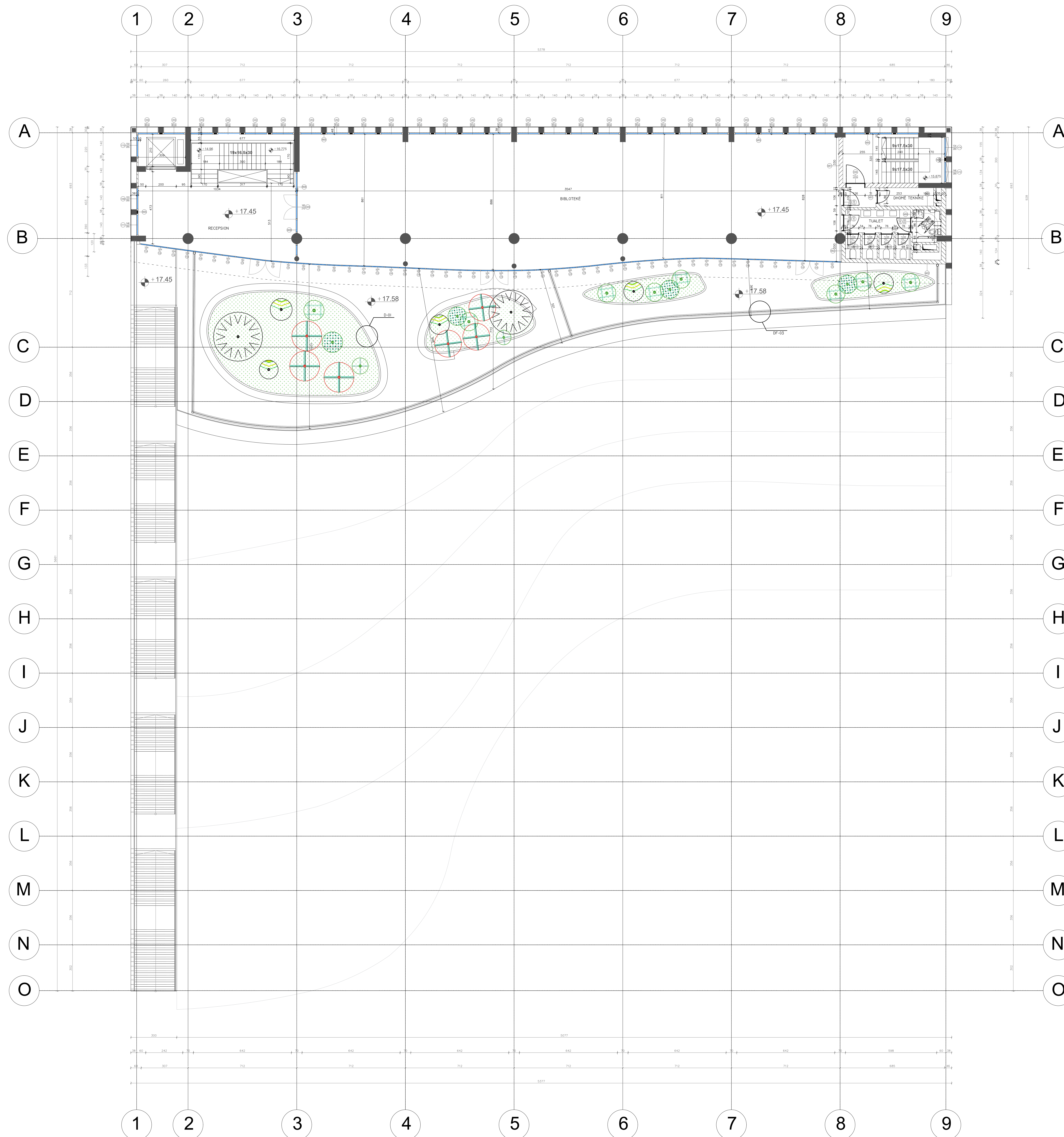

**Legjenda:**

LLOJET E MURIT	
BIFUEGEMI I BAMBULIT	50/1
MUR I BETON	50/2
TULLE MUAJTESË 12X19X25CM	50/3
MUR DOPË TULLE ME PAMBULK MINERAL GUROR	50/4
MUR GIPS ME DOPË PANEL GKF NE TE DYJA ANËT DISE PROFIL METALIK 50 MM T-15CM	50/5
VESHUE ME GIPS GKF ME PAMBULK MINERAL GUROR	50/6
MURE ME PANEL CEMENTATO	50/7
MURE ME TULLE DEKORATIVE	50/8
NDARJE SHUMI	50/9

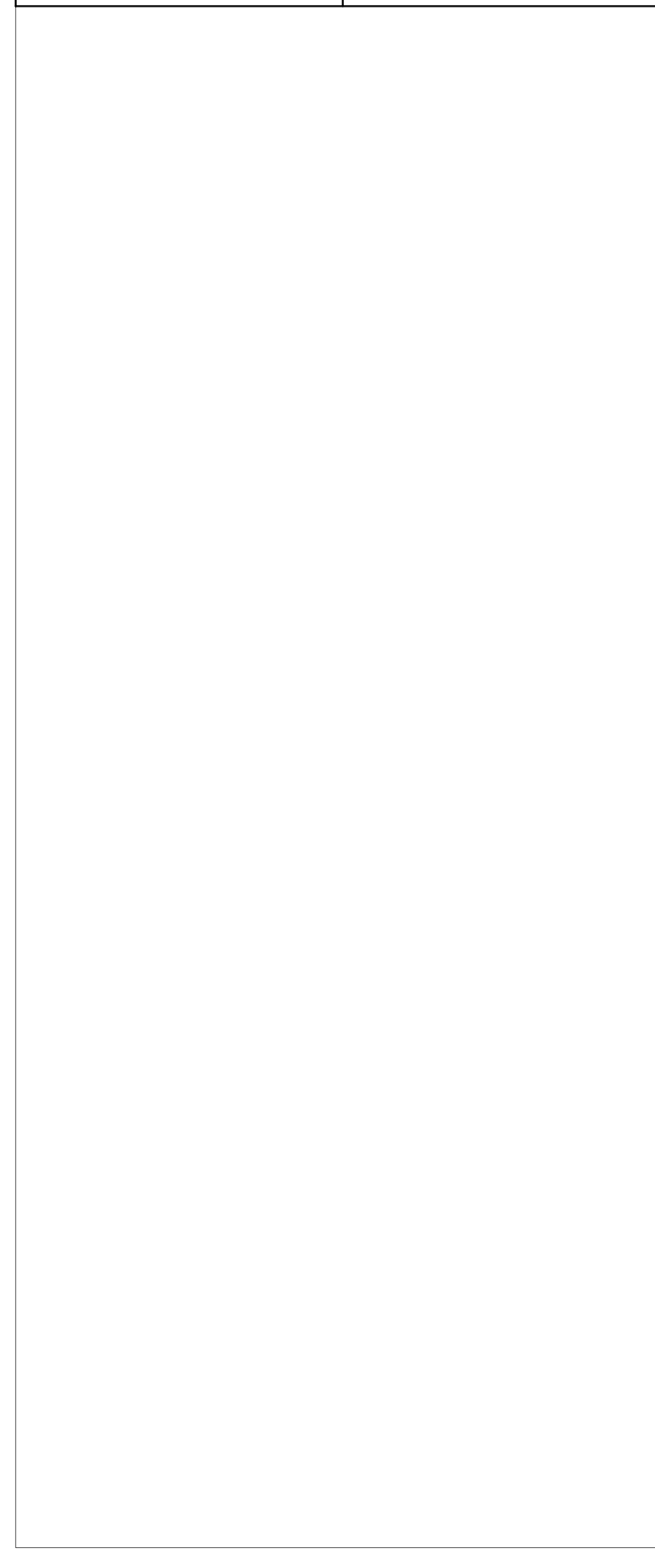

Ceçenë:  
"KOMPLEKSI I DEES, KORÇE"

Poroshësi: FONDI SHOPTARI I ZHVILLIMIT

**ARCHISPACE**  
Lic. N:872014  
Firma:

**iRI**  
Lic. N:88442  
Firma:

**CONSULTING & MANAGEMENT ALBANIA**  
Lic. N:64087  
Firma:

**EDISON DRISHTI**  
Lic. K:15663  
Firma:

**SIDITA KALACI**  
Lic. K:18882  
Firma:

**ERMIR GJOKA**  
Lic. M:11742  
Firma:

**BESART DALLIU**  
Lic. E:14121  
Firma:

TE GJITHA DIMENSIONET DIMANET TE VERIFIKOHEN NE NIVEJIN E DETAJTIMIT NE SHIFRA TERE. Niveli i caktimit është në shkallë 1:100. Përfaqja e kësaj plani është e përdorueshme vetëm për qëllime të kësaj plani dhe nuk mund të përdoret për qëllime të tjera pa lejen e autorit të përbërës.

Plani teknik kati i peste

SPRATË:	Titulli:
1:100	A. 17
data:	
2023	







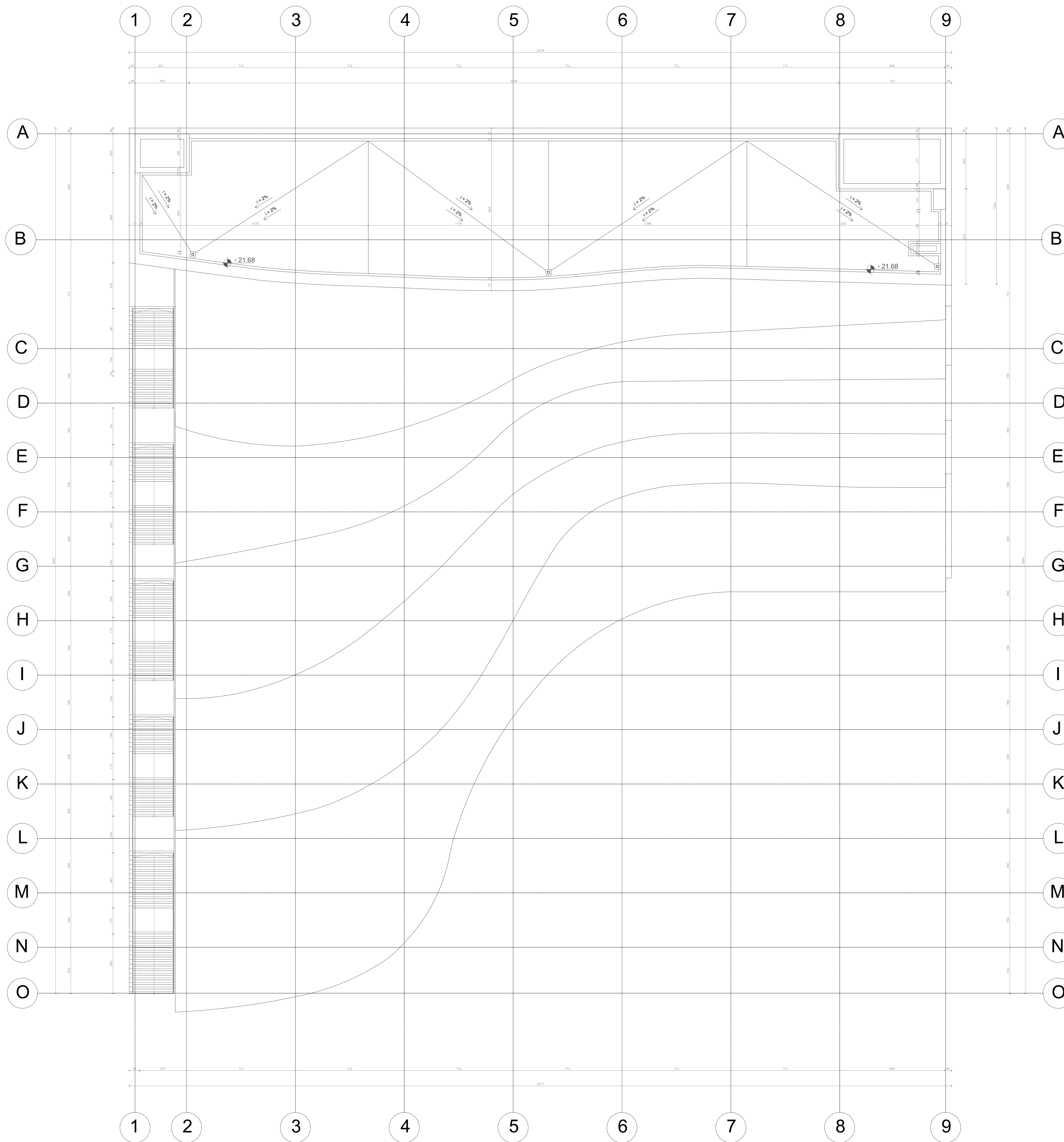

Legjenda:

Objekti:  
"KOMPLEKSI I DDES, KORÇE"

Poroshtesi: FONDI SHOPTARI I ZHVILLIMIT

ARCHISPACE  
Lic. N:872014

iRI  
Lic. N:88442

CONSULTING & MANAGEMENT ALBANIA  
Lic. N:64087

EDISON DRISHTI  
Lic. K:15663

SIDITA KALACI  
Lic. K:18882

ERMIR GJOKA  
Lic. M:11742

BESART DALLIU  
Lic. E:14121

TE SHprehur dhe shprehur me shprehur  
me shprehur dhe shprehur me shprehur  
me shprehur dhe shprehur me shprehur  
me shprehur dhe shprehur me shprehur  
me shprehur dhe shprehur me shprehur

Plani i terracës

SHALLA:	Titulli:
1:100	A. 19
data:	
2023	



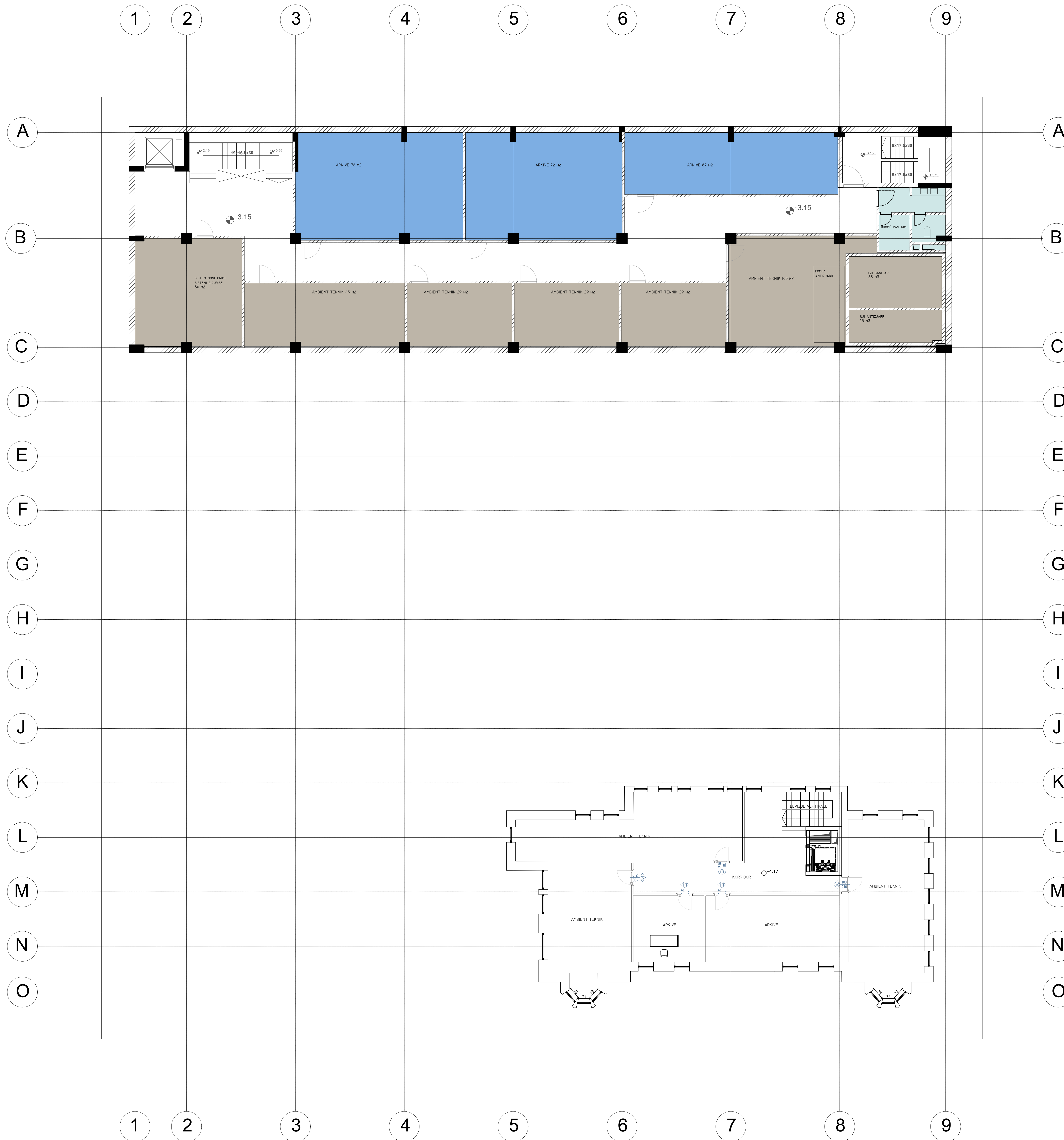

- Legjenda:
- KLASË
  - SALLE LEKSIONESH
  - LABORATOR
  - BIBLOTEKE
  - ARKIVA
  - TUALET
  - ZYRA
  - DHOME TEKNIKE
  - RECEPSION BIBLOTEKA

Objekti:  
"KOMPLEKSI I DEES, KORÇE"

Porosësi: FONDI SHOPTARI I ZHVILLIMIT

Firma:  
**ARCHISPACE**  
Lic. N:872014

Firma:  
**iRI**  
Lic. N:88442

Firma:  
**CONSULTING & MANAGEMENT ALBANIA**  
Lic. N:64087

Firma:  
**EDISON DRISHTI**  
Lic. K:15963

Firma:  
**SIDITA KALACI**  
Lic. K:18882

Firma:  
**ERMIR GJOKA**  
Lic. M:11742

Firma:  
**BESART DALLIU**  
Lic. E:14121

TE SHprehur me shprehje te shprehura  
me shprehje te shprehura  
me shprehje te shprehura  
me shprehje te shprehura  
me shprehje te shprehura

Skema funksionale kati nentokë

SPRITA: 1:100  
data: 2023  
Fila: A 20



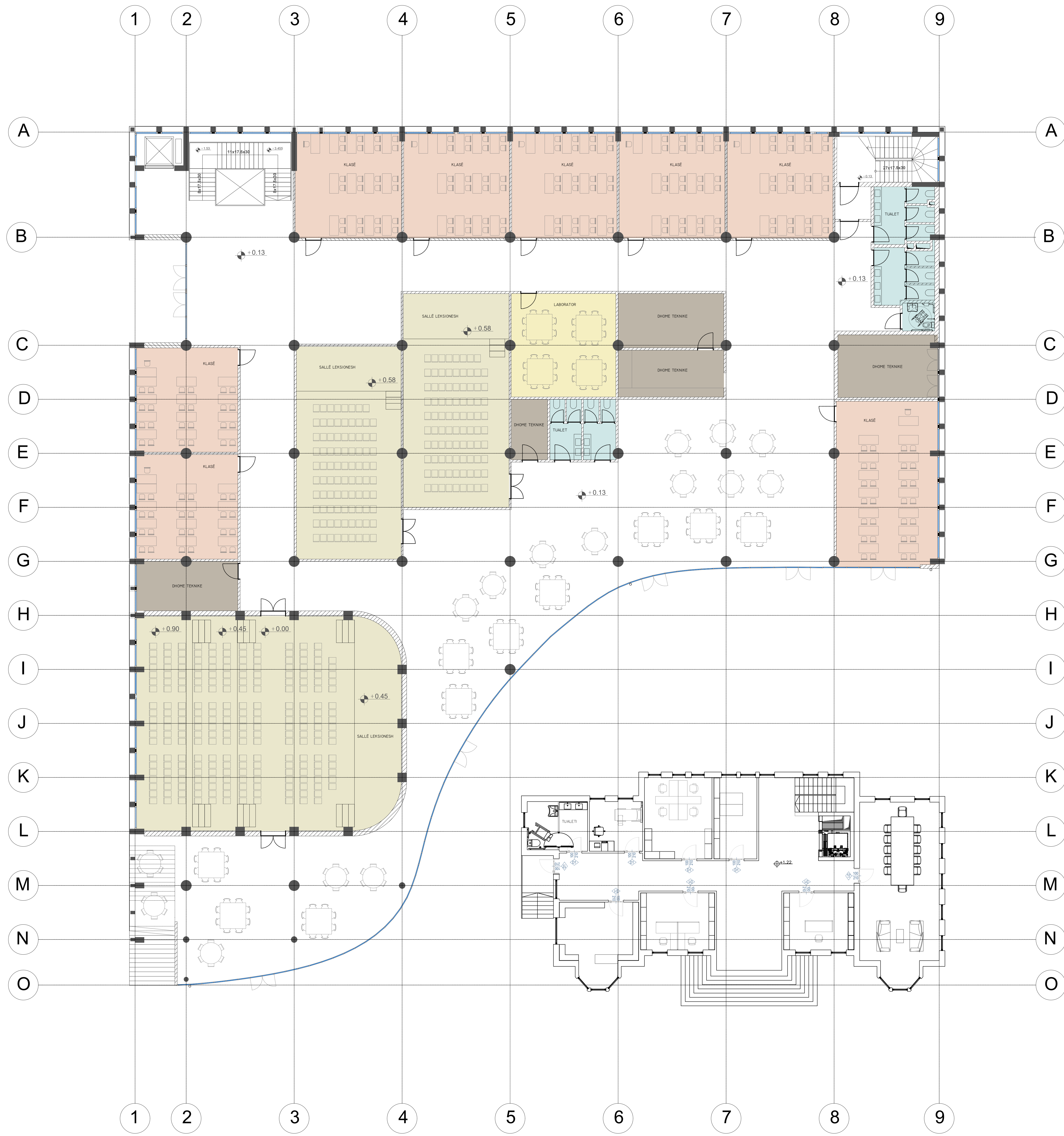

- Legjenda:
- KLASE
  - SALLE LEKSIONESH
  - LABORATOR
  - BIBLOTEKE
  - ARKIVA
  - TUVALET
  - ZYRA
  - DHOME TEKNIKE
  - RECEPTION BIBLOTEKA

Objekti: "KOMPLEKSI I DIES, KORDI"

Porositi: FONDI SHQIPTARI I ZHVILLIMIT

Architect: **ARCHISPACE**  
Lic. N.873214

Architect: **iRI**  
Lic. N.88442

Consulting: **CONSULTING & MANAGEMENT ALBANIA**  
Lic. N.94987

Coordinator: **EDISON DRISHTI**  
Lic. N.19963

Coordinator: **SIDITA KALACI**  
Lic. N.18982

Coordinator: **ERMIR GJOKA**  
Lic. N.11742

Coordinator: **BESART DALLIU**  
Lic. E.14121

TE SHITUR DOKUMENTI DUKET TE VERIPROKON  
ME FIDELITE KRYESORISHTARE  
© SHQIPTARISHTAR. Të gjitha të drejtat rezervohen.  
Përfaqësimi i kësaj dokumenteje është i autorizuar nga kompania e projektimit të kësaj shteteje dhe kompania e projektimit të kësaj shteteje.

Skema funksionale kati perdhe

shkalla: 1:100  
date: 2023  
fleta: A 21







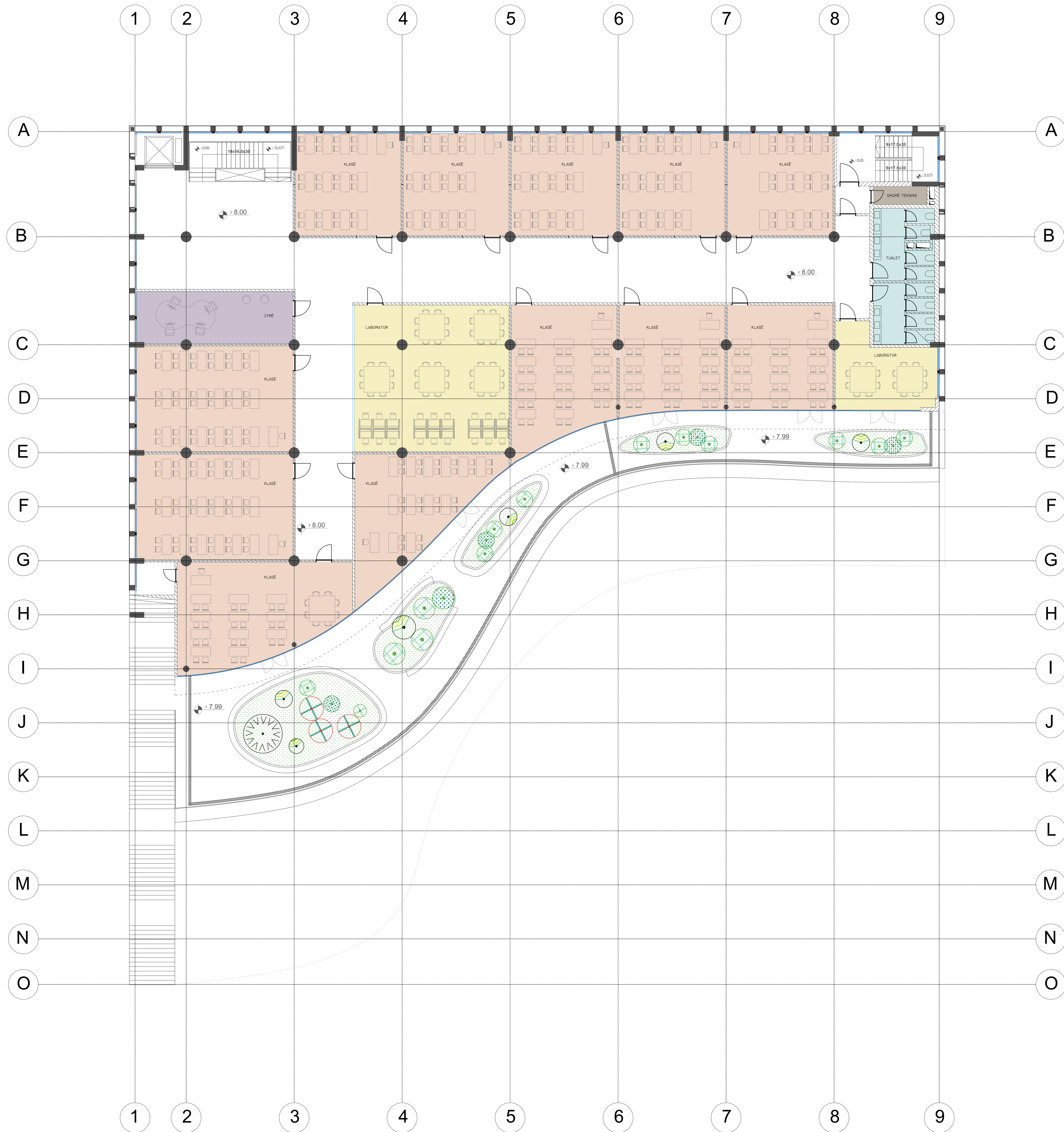

- Legjenda:
- KLASE
  - SALLE LEKSIONESH
  - LABORATOR
  - BIBLOTEKE
  - ARKIVA
  - TUALET
  - ZYRA
  - DHOME TEKNIKE
  - RECEPTION BIBLOTEKA

Objekti: "KOMPLEKSI I DIES, KORÇE"

Porosësi: FONDI SHQIPTARI I ZHVILLIMIT

Firma: ARCHISPACE Lic. N:873214

Firma: **iRI** Lic. N:88442

Firma: CONSULTING & MANAGEMENT ALBANIA Lic. N:94987

Firma: EDISON DRISHTI Lic. N:19963

Firma: SIDITA KALACI Lic. N:18982

Firma: ERMIR GJOKA Lic. N:11742

Firma: BESART DALLIU Lic. E:14121

Skema funksionale kati i dyte

Skema funksionale kati i dyte

Skala: 1:100

Data: 2023

Fila: A 23



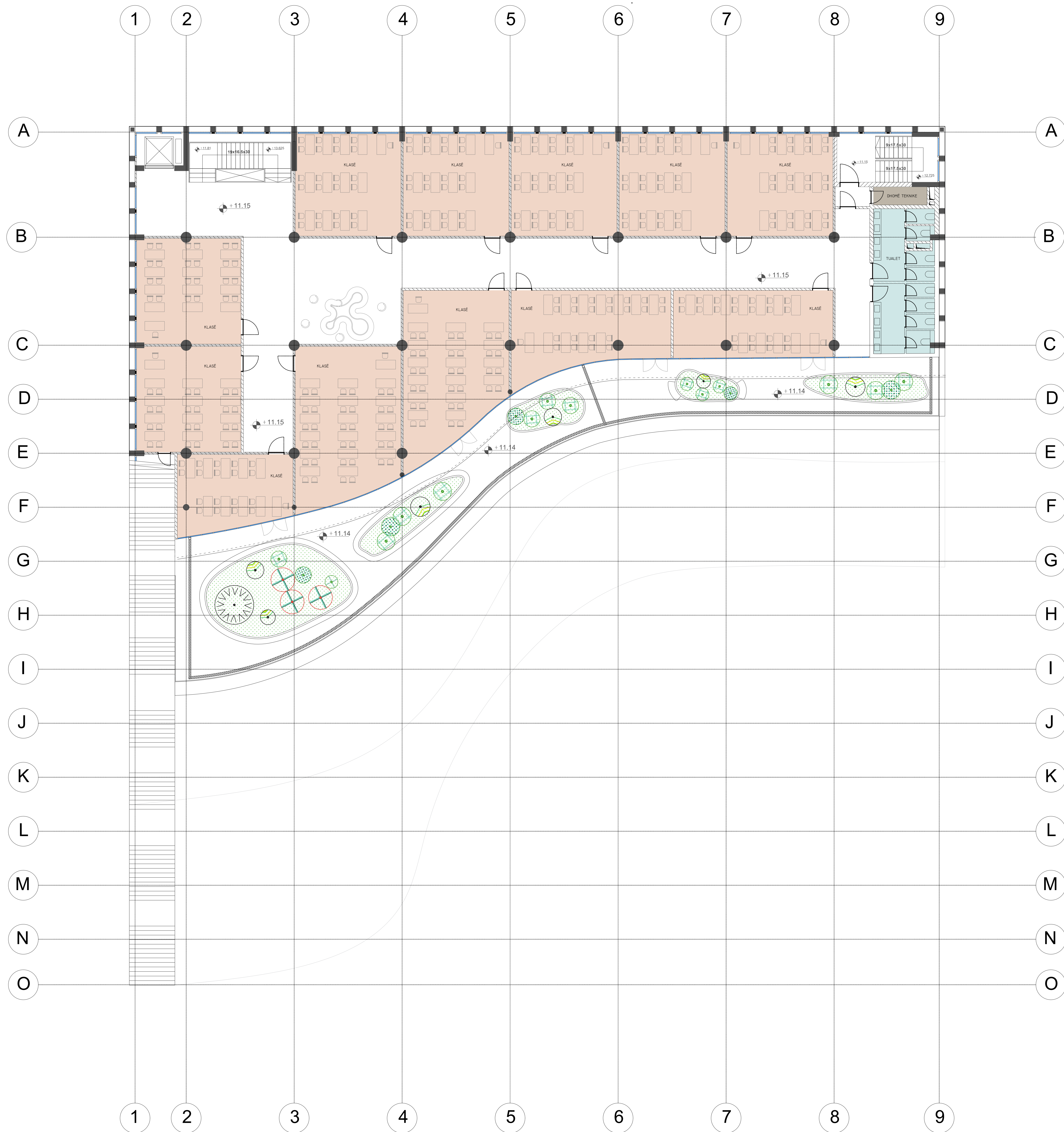

- Legjenda:
- KLASE
  - SALLE LEKSIONESH
  - LABORATOR
  - BIBLOTEKE
  - ARKIVA
  - TUALET
  - ZYRA
  - DHOME TEKNIKE
  - RECEPTION BIBLOTEKA

Objekti: "KOMPLEKSI I DIES, KORÇE"

Porosësi: FONDI SHQIPTARI I ZHVILLIMIT

Archispace Lic. N.873214

iRI Lic. N.88442

CONSULTING & MANAGEMENT ALBANIA Lic. N.94987

EDISON DRISHTI Lic. K.15963

SIDITA KALACI Lic. K.18982

ERMIR GJOKA Lic. M.11742

BESART DALLIU Lic. E.14121

Skema funksionale kati i trete

Skema funksionale kati i trete  
 Shkalla: 1:100  
 Data: 2023  
 Fila: A 24