



Legenda:

- █ LEVIZJE VERTIKALE PAK ASHENSOR
- LEVIZJE HORIZONTALE PAK

Objekti: "KOMPLEKSI I DEES, KORÇE"

Porosi: FONDI SHQIPTARI I ZHVILLIMIT

Firma: ARCHISPACE Lic. N.873214

Firma: **iRI** Lic. N.88442

Firma: CONSULTING & MANAGEMENT ALBANIA Lic. N.94987

Firma: EDISON DRISHTI Lic. N.15953

Firma: SIDITA KALACI Lic. N.18892

Firma: ERMIR GJOKA Lic. N.11742

Firma: BESART DALLIU Lic. E.14121

TE SHprehur me kete shprehje qe shprehjet e kesaj shprehjeje jane te shprehura me shprehjet e kesaj shprehjeje dhe qe shprehjet e kesaj shprehjeje jane te shprehura me shprehjet e kesaj shprehjeje.

Skema P.A.K. kati i pare

Skala: 1:100
Data: 2023

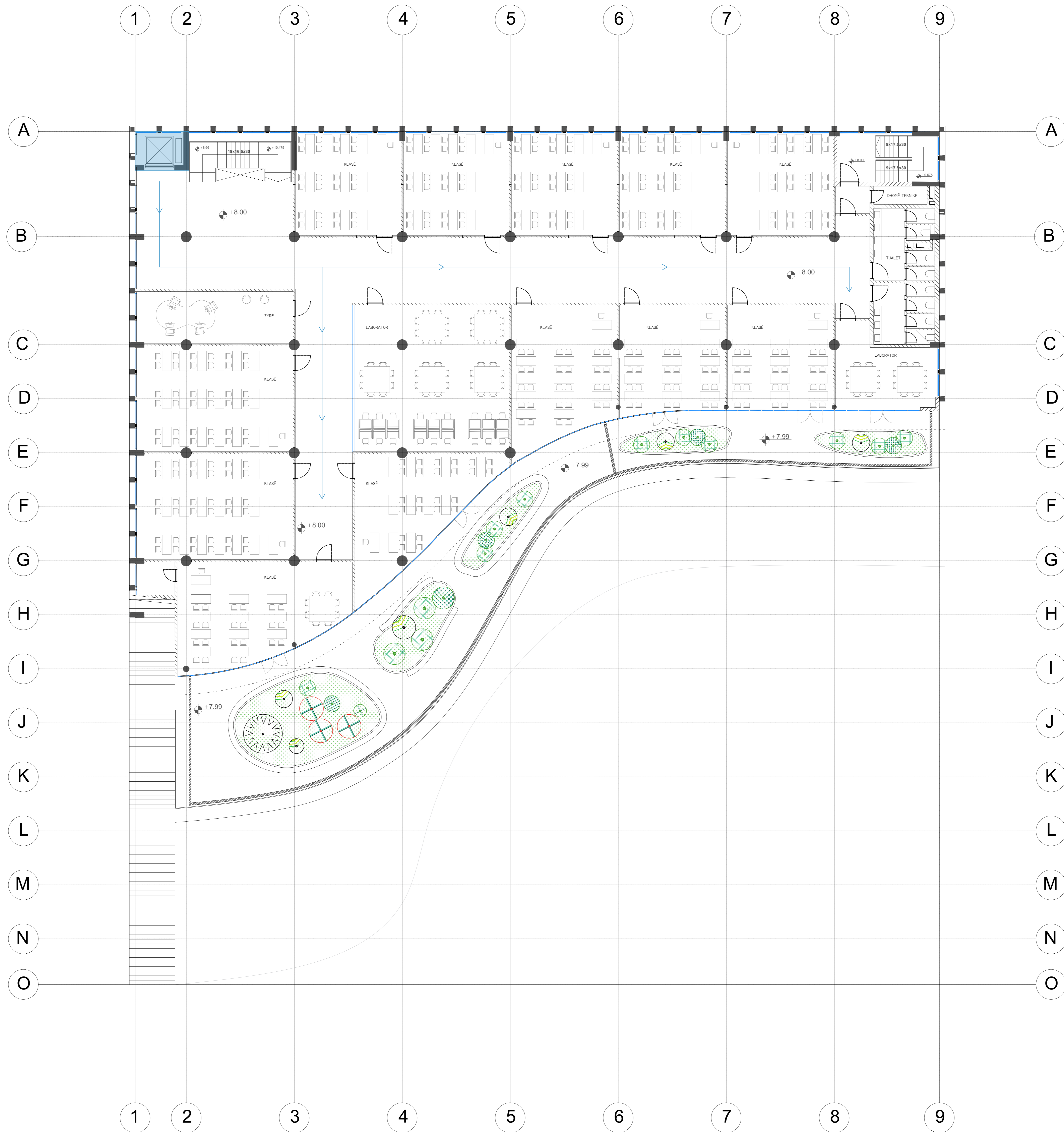

Legjenda:

- LEVIZJE VERTIKALE PAK ASHENSOR
- LEVIZJE HORIZONTALE PAK

Objekti: "KOMPLEKSI I DIES, KORÇE"

Porosësi: FONDI SHQIPTARI I ZHVILLIMIT

ARCHISPACE Lic. N.873214

iRI Lic. N.88442

CONSULTING & MANAGEMENT ALBANIA Lic. N.94987

EDISON DRISHTI Lic. K.15963

SIDITA KALACI Lic. K.18982

ERMIR GJOKA Lic. M.11742

BESART DALLIU Lic. E.14121

TE GJITHA DOKUMENTET DASHET TE VERIFIKOHEN ME FIDELITET SHUMË E LUMË.

Skema P.A.K. kati i dyte

Skala: 1:100
Data: 2023
Fleta: A 51

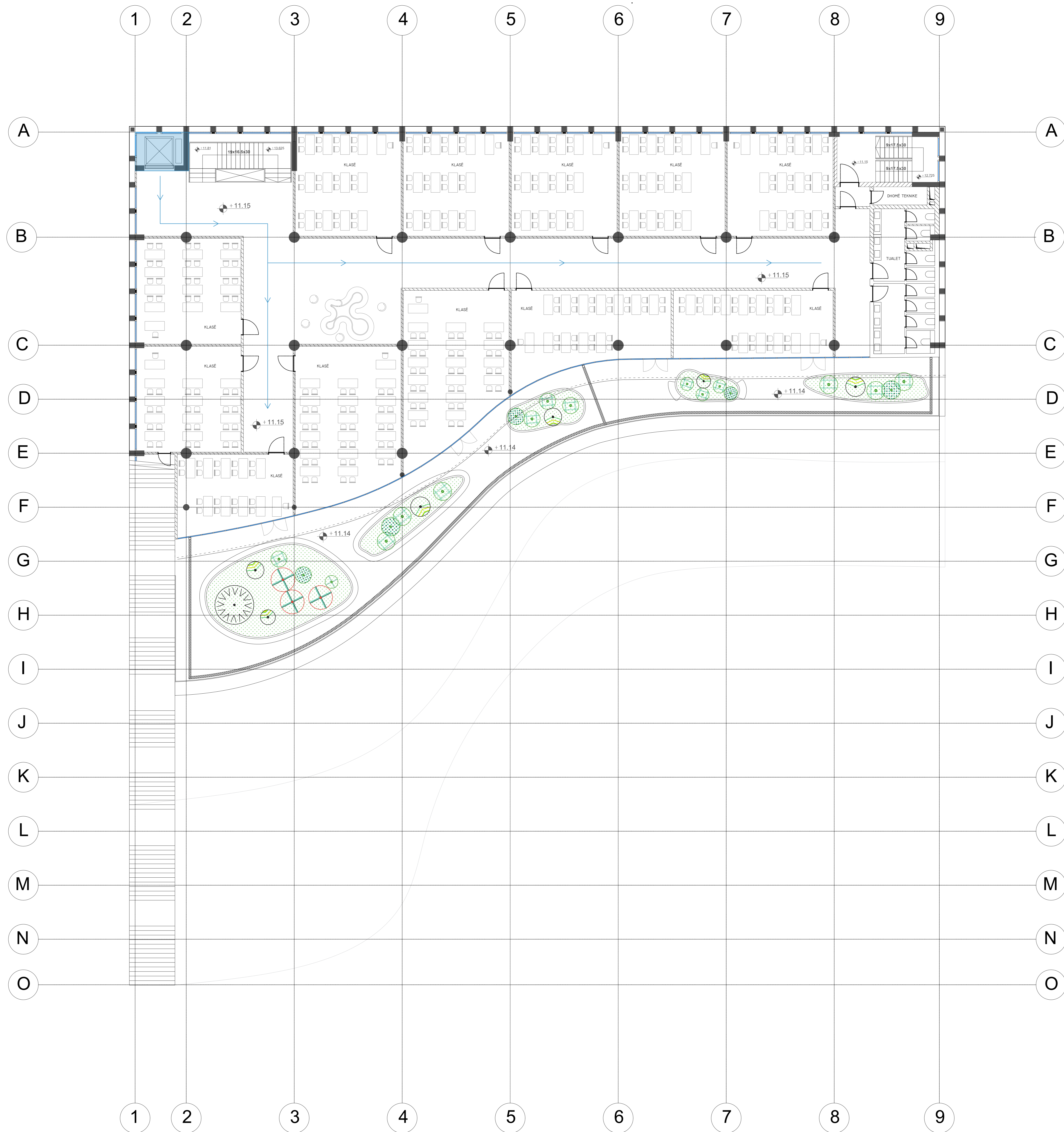

Legenda:

- LEVIZJE VERTIKALE PAK ASHENSOR
- LEVIZJE HORIZONTALE PAK

Objekti: "KOMPLEKSI I DIES, KORÇE"

Porosi: FONDI SHQIPTARI I ZHVILLIMIT

ARCHISPACE Lic. N.873214

iRI Lic. N.88442

CONSULTING & MANAGEMENT ALBANIA Lic. N.94987

EDISON DRISHTI Lic. K.15963

SIDITA KALACI Lic. K.18982

ERMIR GJOKA Lic. M.11742

BESART DALLIU Lic. E.14121

Skema P.A.K. kati i trete

Skema P.A.K. kati i trete
 shkala: 1:100
 data: 2023
 fide: A.52

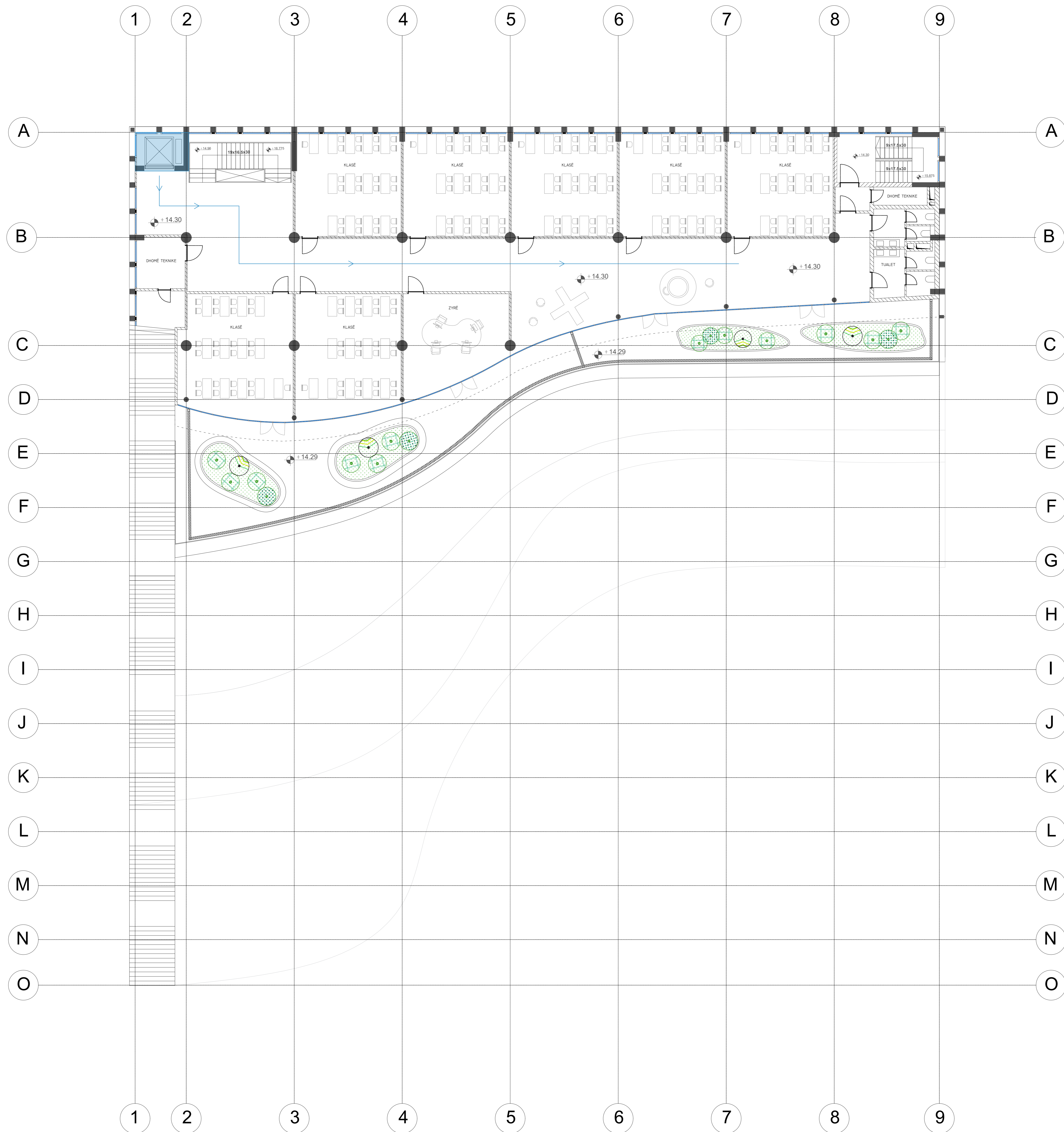

Legjenda:

- █ LEVIZJE VERTIKALE PAK ASHENSOR
- LEVIZJE HORIZONTALE PAK

Objekti: "KOMPLEKSI I DIES, KORÇE"

Porosësi: FONDI SHQIPTARI I ZHVILLIMIT

ARCHISPACE
Lic. N.873214

iRI
Lic. N.88442

CONSULTING & MANAGEMENT ALBANIA
Lic. N.94987

EDISON DRISHTI
Lic. K.15963

SIDITA KALACI
Lic. K.18982

ERMIR GJOKA
Lic. M.11742

BESART DALLIU
Lic. E.14121

TE gjitha dokumentet duhet te verifikohen me fidelesine e duhur.
© EDISONDRISHTI. Ndalohet copetimi dhe shpërndarja e kësaj dokumenti pa lejen e autorit.
Përfaqësimi i kësaj dokumenti është i saktë dhe i besueshëm sipas të gjithë të dhënave të ofruara nga klienti.

Skema P.A.K. kati i katert

shkallë: 1:100
data: 2023

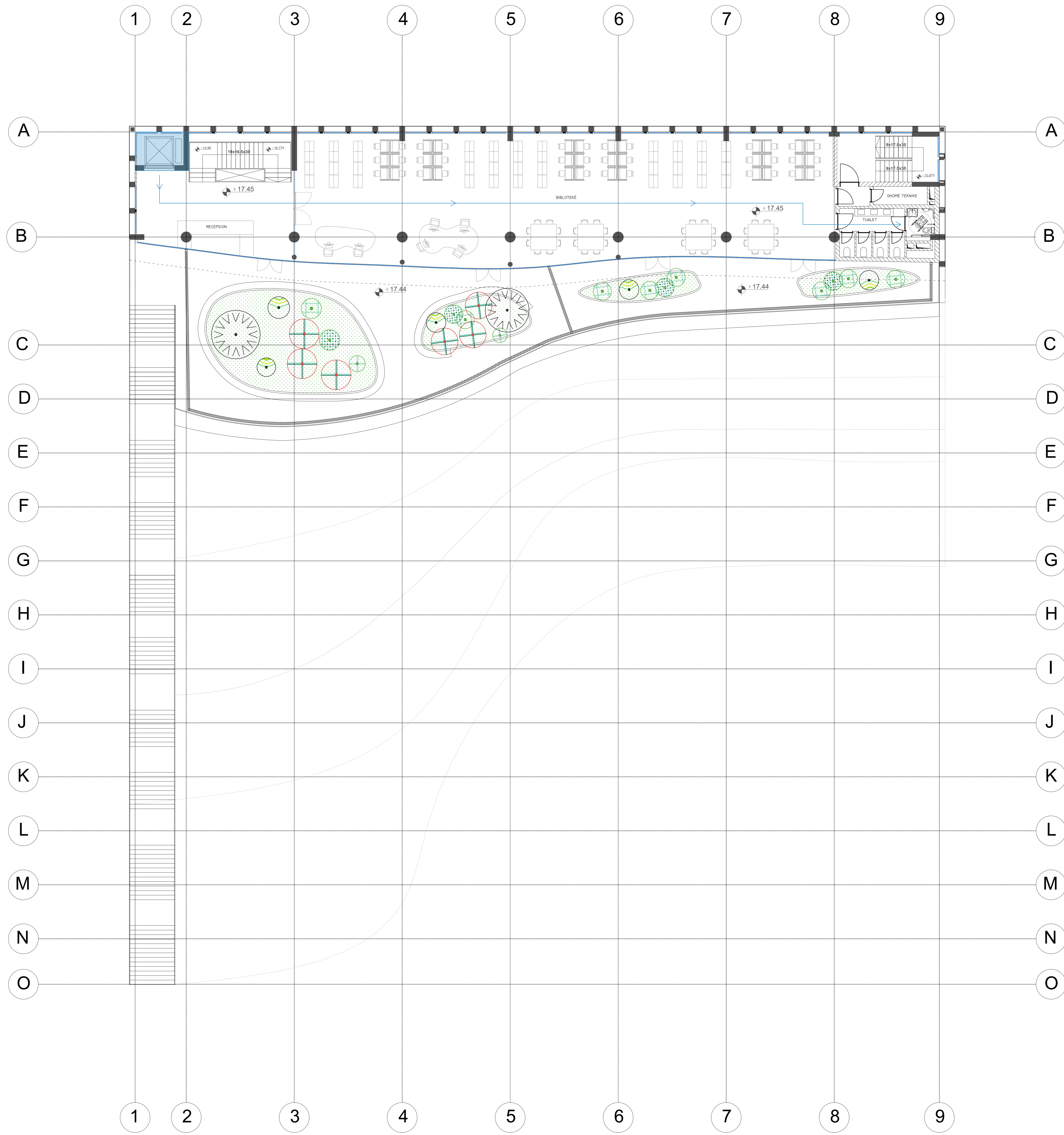

Legjenda:

- LEVIZJE VERTIKALE PAK ASHENSOR
- LEVIZJE HORIZONTALE PAK

Objekti: "KOMPLEKSI I DIES, KURÇI"

Porosësi: FONDI SHQIPTARI I ZHVILLIMIT

Firma: **ARCHISPACE**
Lic. N.873214

Firma: **iRI**
Lic. N.88442

Firma: **CONSULTING & MANAGEMENT ALBANIA**
Lic. N.94987

Firma: **EDISON DRISHTI**
Lic. K.19963

Firma: **SIDITA KALACI**
Lic. K.18882

Firma: **ERMIR GJOKA**
Lic. M.11742

Firma: **BESART DALLIU**
Lic. E.14121

TE GJITHA DOKUMENTET DASHET TE VERIFIKOHEN NE FIDELITETIN E NEVESHITOREVE.
© SHKURTËSIME: Ndryshimet janë përzier me PFI dhe si
Përfaqësimin e projektit dhe të shprehur në mënyrë të qartë në planin e punës së përbashkët të PFI
sh.p.a. është e nevojshme.

Skema P.A.K. kati i peste

shkalla:	1:100	folja:	A 54
data:	2023		

PRERJA 1-1

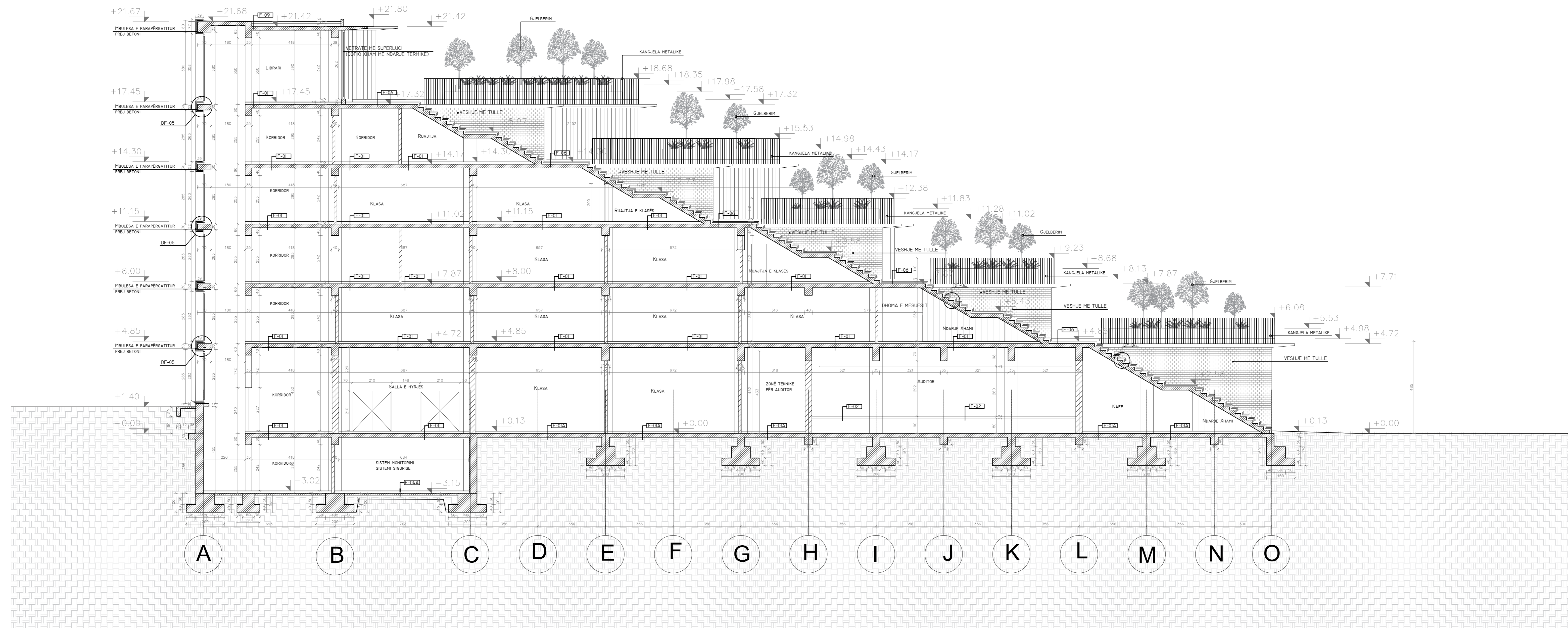

Legenda:

Shënim: Kjo është një shtesë e planit dhe vizatimit të seksionit. Kodet mund të gjurmohen nga tabelat e mëposhtme.

Objekt:
"KOMPLEKSI I DEES, KORÇE"

Porosi: FONDI SHQIPTARI I ZHVILLIMIT

Archispacë
Lic. N° 873014

iRI
Lic. N° 88442

CONSULTING & MANAGEMENT ALBANIA
Lic. N° 64087

EDISON DRISHTI
Lic. N° 15903

SIDITA KALACI
Lic. N° 18892

ERMIR GJOKA
Lic. N° 11742

BESART DALLIU
Lic. N° 14121

TE KUTURA DORZHEKËT DASHET TË VERIFIKOHEN
ME FIDELITET KRYEQENDOR
© SHËNIMET E KËNDËSHMËT: Kjo vizatim është pronë e PFI-së dhe
PFI-së, e cila mund të përdoret vetëm për qëllime të kësaj projekti dhe të mos
përdoret në asnjë mënyrë tjetër.

PRERJA 2-2

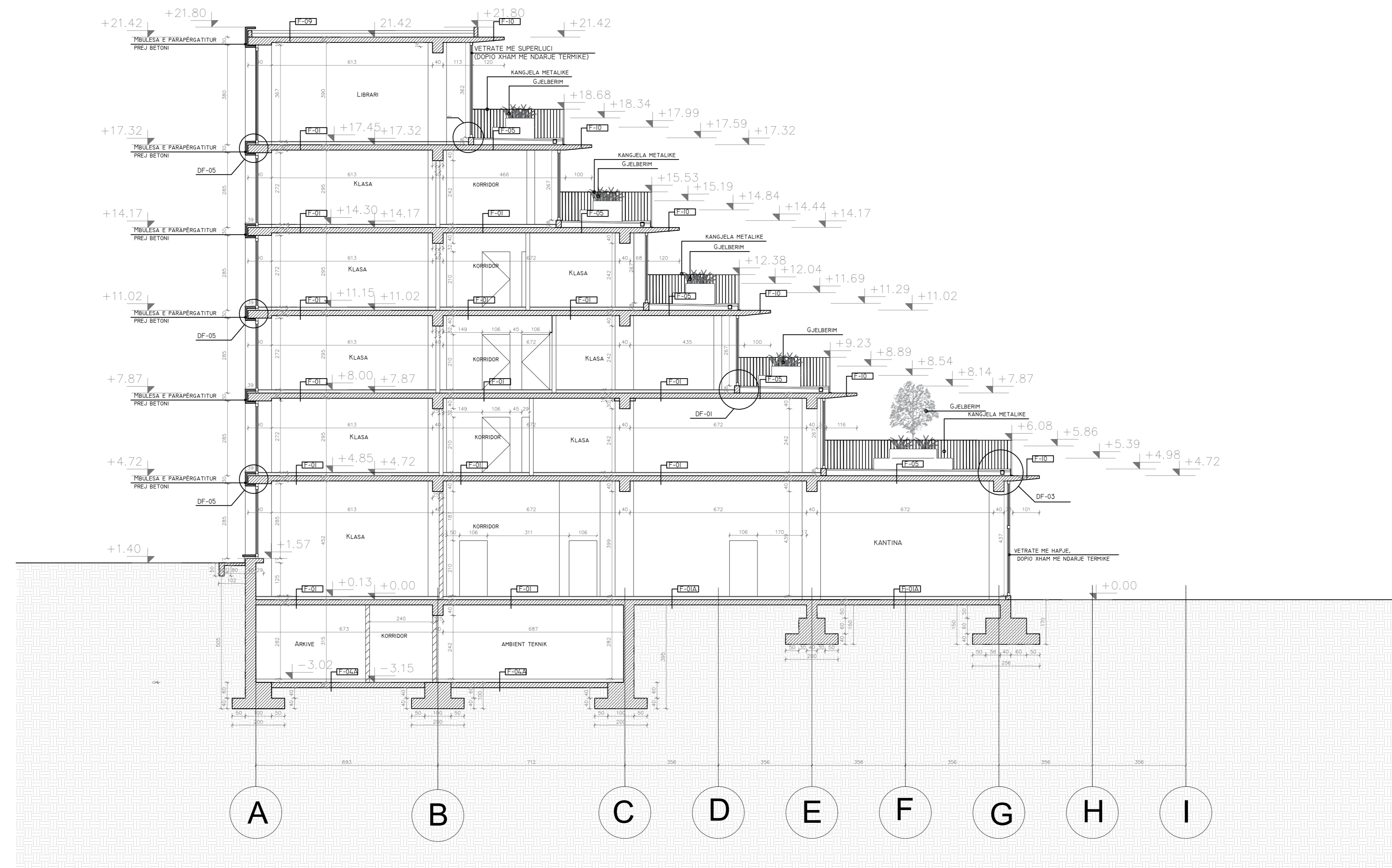

TE KUTURA DORZHEKËT DASHET TË VERIFIKOHEN
ME FIDELITET KRYEQENDOR
© SHËNIMET E KËNDËSHMËT: Kjo vizatim është pronë e PFI-së dhe
PFI-së, e cila mund të përdoret vetëm për qëllime të kësaj projekti dhe të mos
përdoret në asnjë mënyrë tjetër.

Prerjet 1-1, 2-2

Skala:
1:100
2023

Fila:
A 18

PRERJA 4-4

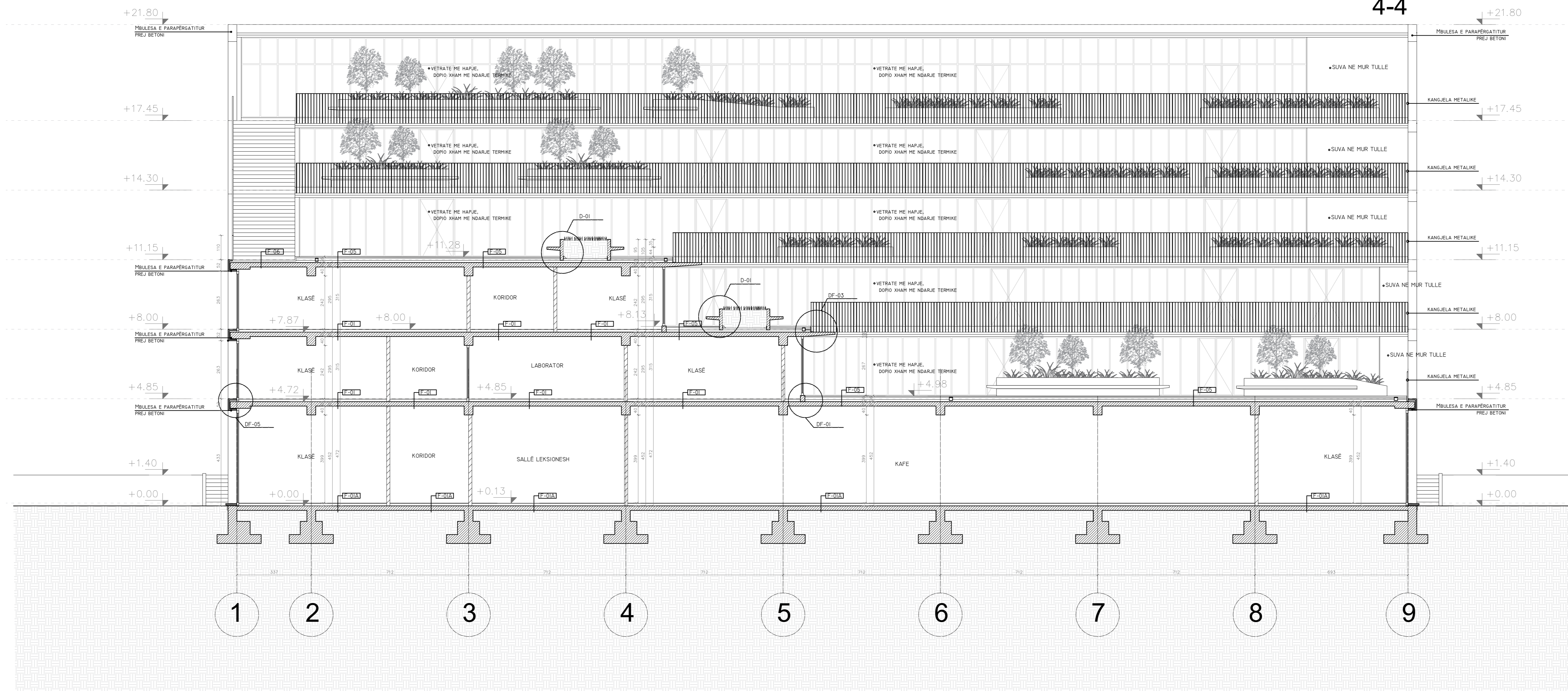

PRERJA 3-3

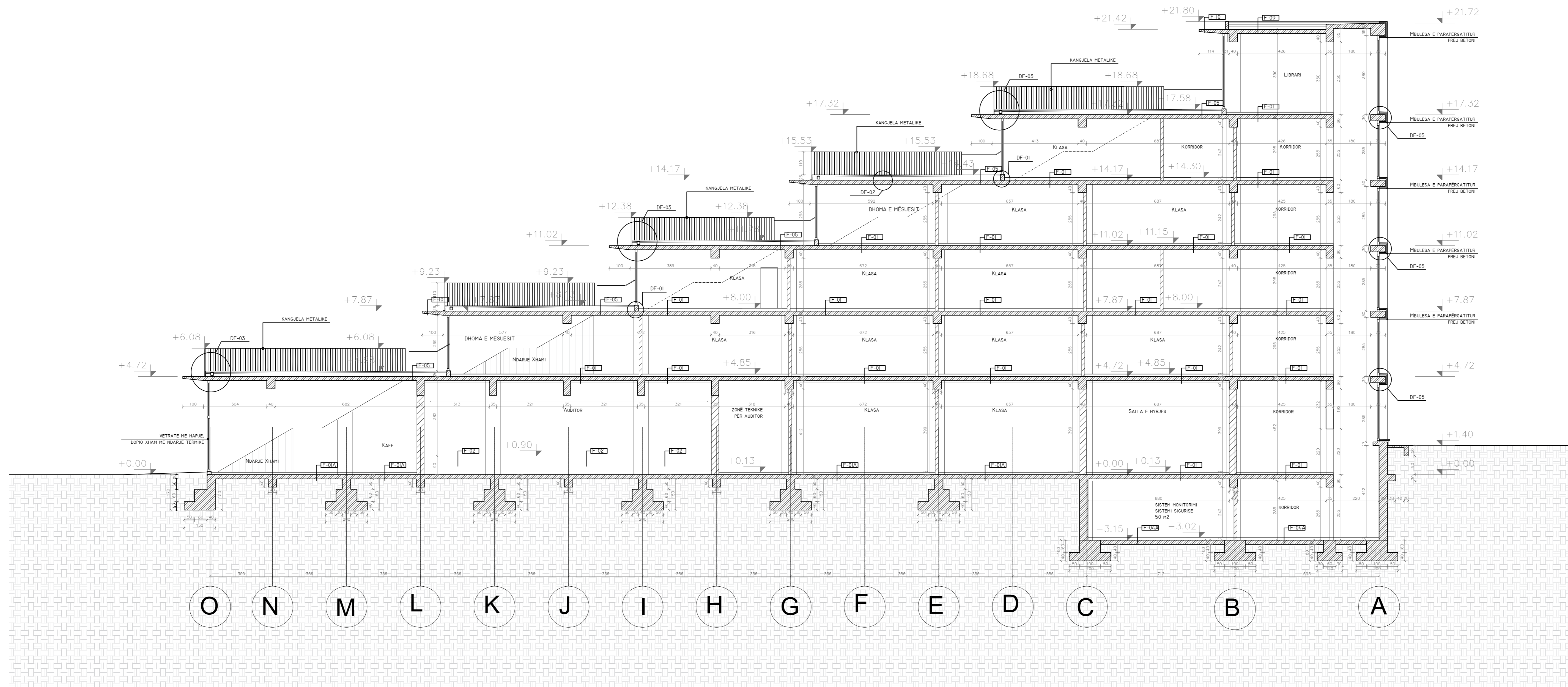

Legenda:

Shënim: Kjo detyrë është me planet dhe vizatimet e seksionit. Kodet mund të gjumohen nga tabelat e detyrës.

Objekti:
"KOMPLEKSI I DEES, KORÇE"

Porosi: FONDI SHQIPTARI I ZHVILLIMIT

ARCHISPACE
Lic. N.873214

iRI
Lic. N.88442

CONSULTING & MANAGEMENT ALBANIA
Lic. N.94987

EDISON DRISHTI
Lic. N.15913

SIDITA KALACI
Lic. N.18892

ERMIR GJOKA
Lic. N.11742

BESART DALLIU
Lic. E.14121

TE GJITHA DOKUMENTET DASHET TE VERIFIKOHEN ME FIDELITET E NEVESHITUR.
© SHËNDETSHMËRIE. Niveli i shprehur është për informim dhe nuk duhet të përdoret si bazë për vendime të rëndësishme. Për më tepër, kërkohet të përdoret me kujdes dhe të mos përdoret në mënyrë të gabuar.

Prerjet 3-3, 4-4

Skala:
1:100
Data:
2023

FASADA JUGPERENDIMORE

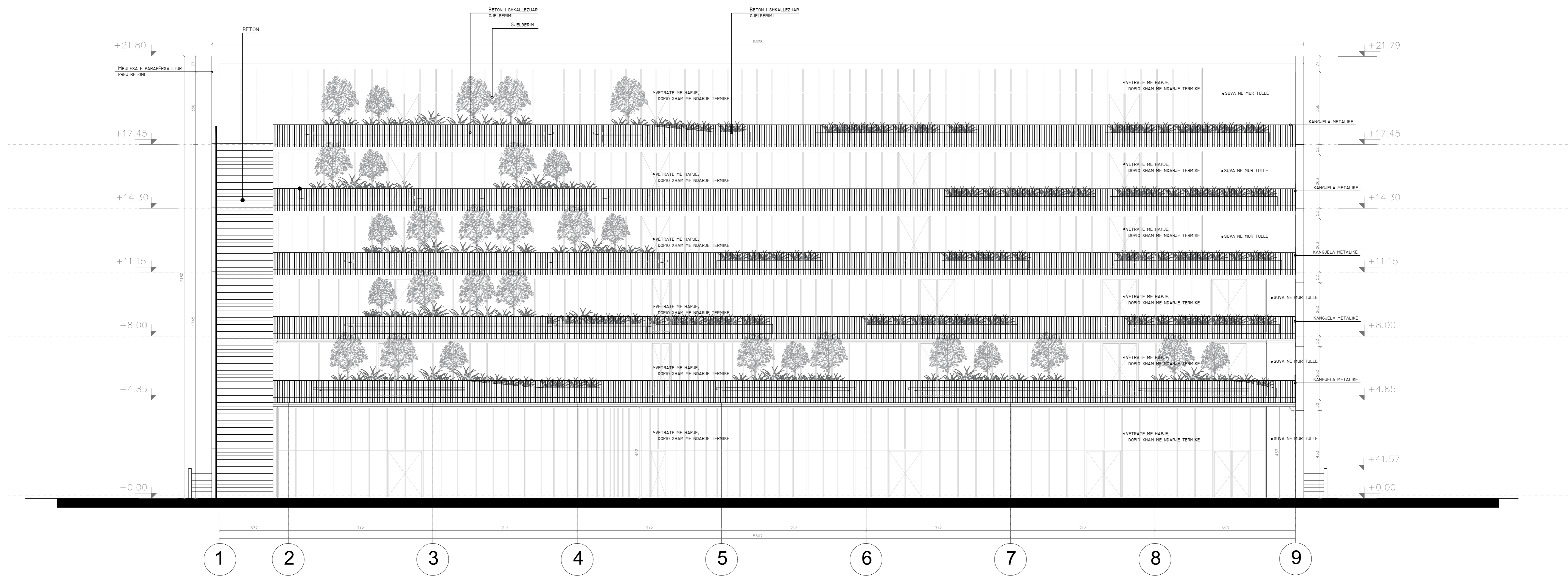

FASADA VERILINDORE



Legenda:

Objekti: "KOMPLEKSI I DIES, KOCË"

Porosësi: FONDI SHQIPTARI I ZHVILLIMIT

Firma:	ARCHISPACE Lic. N.873214
Firma:	iRI Lic. N.88442
Firma:	CONSULTING & MANAGEMENT ALBANIA Lic. N.94087
Firma:	EDISON DRISHTI Lic. N.15993
Firma:	SIDITA KALACI Lic. N.18892
Firma:	ERMIR GJOKA Lic. N.11742
Firma:	BESART DALLIU Lic. E.14121

TE KUTURA DOKUMENTET DOKUMENTE SHKENCOR
ME FUNDIN KONTROLIMOR
© SHËNDSORIMI. Kjo vizatim është përdorur vetëm për qëllime të kësaj projekti. Korrësitë e të drejtave të autorit janë të rezervuara për të gjithë autorët e kësaj vizatimi.

Fasada Jugperendimore dhe Verilindore

Skala:	1:100
Data:	2023

FASADA VERI-PERENDIMORE

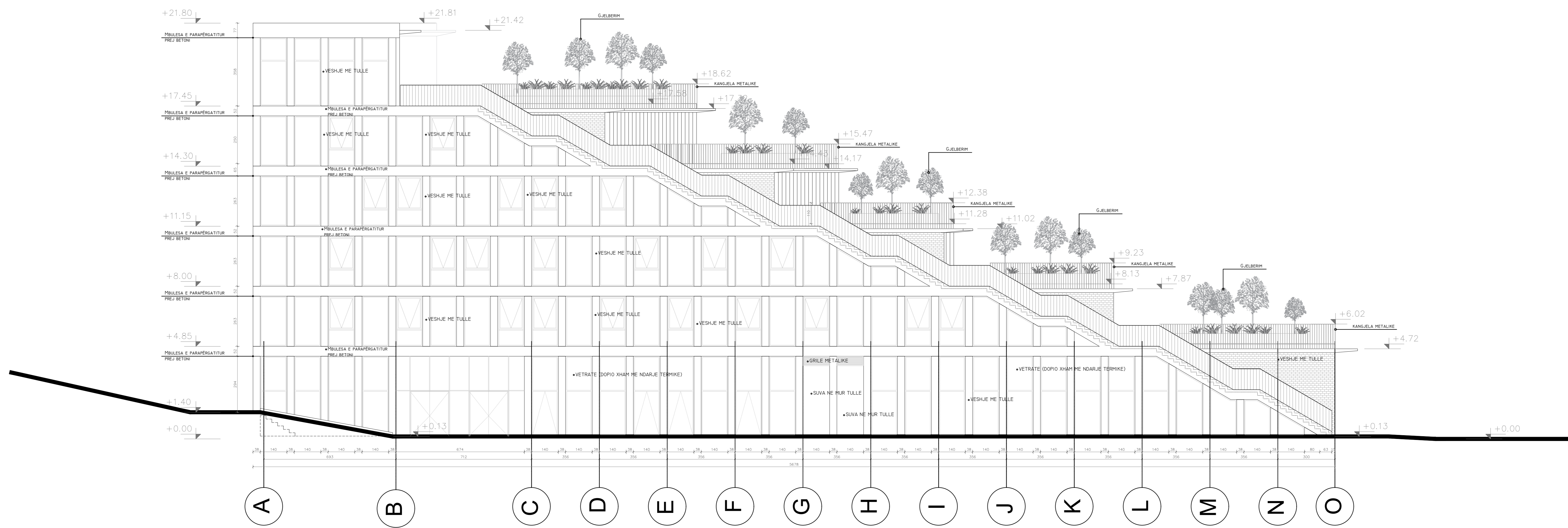

FASADA JUG-LINDORE

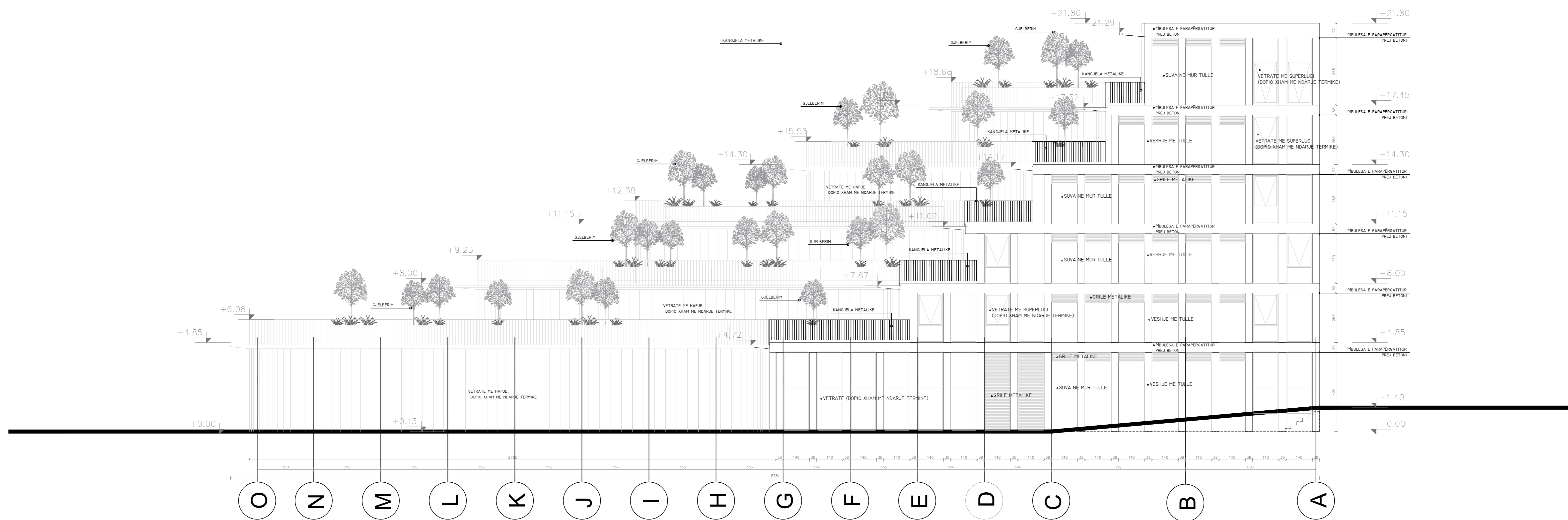

Legenda:

Objekti: "KOMPLEKSI I DIES, KORÇE"

Porosësi: FONDI SHQIPTARI I ZHVILLIMIT

ARCHISPACE
Lic. N.873014

iRI
Lic. N.88442

CONSULTING & MANAGEMENT ALBANIA
Lic. N.84987

EDISON DRISHTI
Lic. K.19943

SIDITA KALACI
Lic. K.18892

ERMIR GJOKA
Lic. M.11742

BESART DALLIU
Lic. E.14121

TE KUTURA DOKUMENTI DASHET TE VEPROSHEN
ME FIDELITE DHE PREZANTIM
© SHKURTYSHI. Ndryshimet jane perparim te PIU. Ndryshimet jane perparim te PIU. Ndryshimet jane perparim te PIU. Ndryshimet jane perparim te PIU.

Fasada Juglindore dhe Veriperendimore

Skala:	1:100
Data:	2023

M -01 MURI BETONI

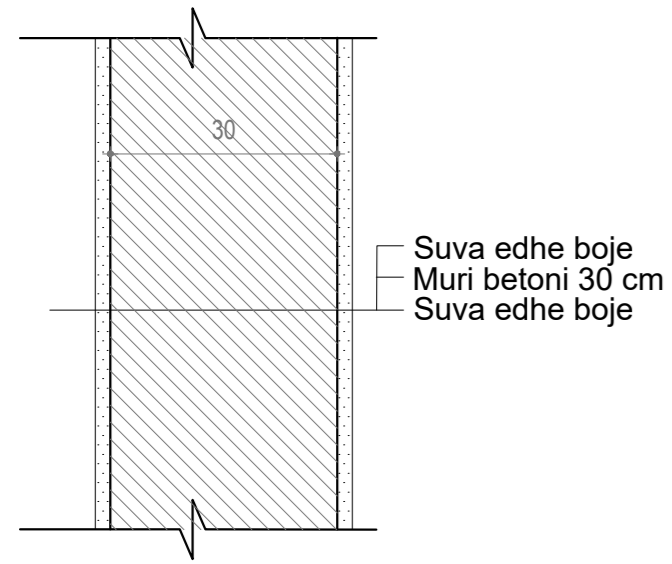

M -02 A MUR TULLE PER DHOMA TEKNIKE

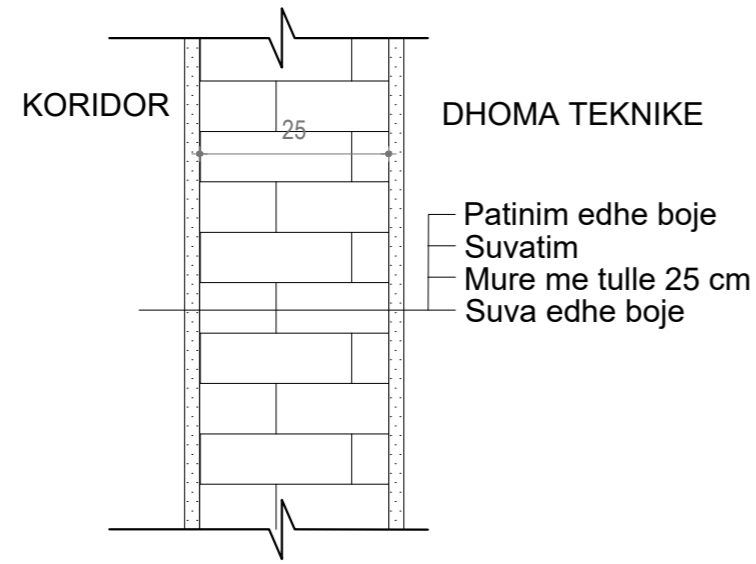

M -02 B MUR TULLE PER TUALET

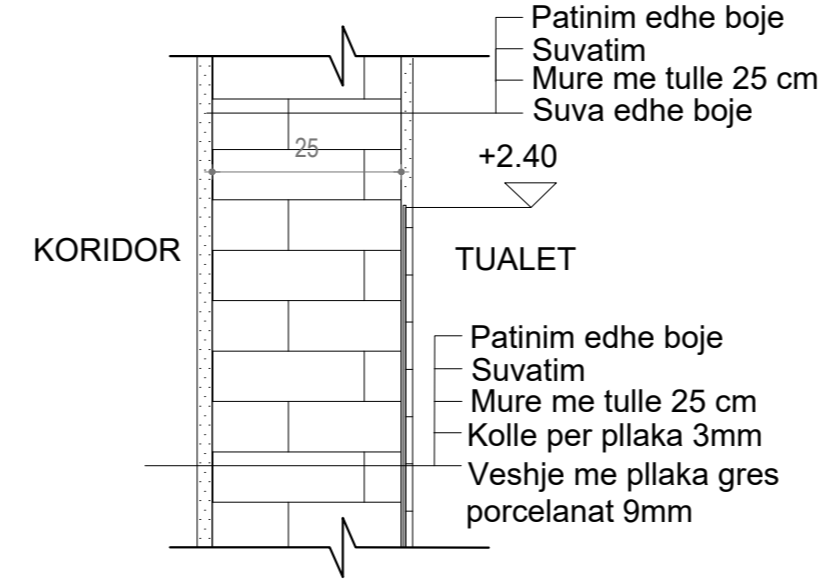

M -03 MUR DOPIO TULLE

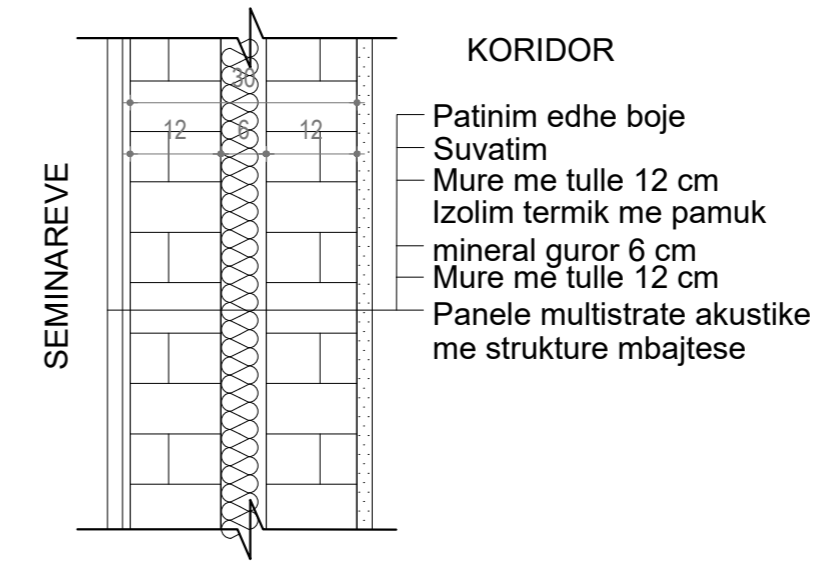

M -04 MUR GIPSI

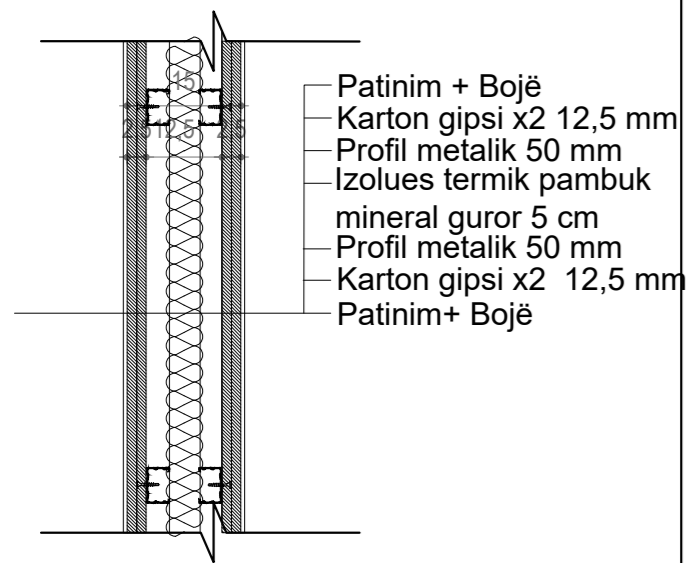

M -05 VESHJE ME GIPS GKF

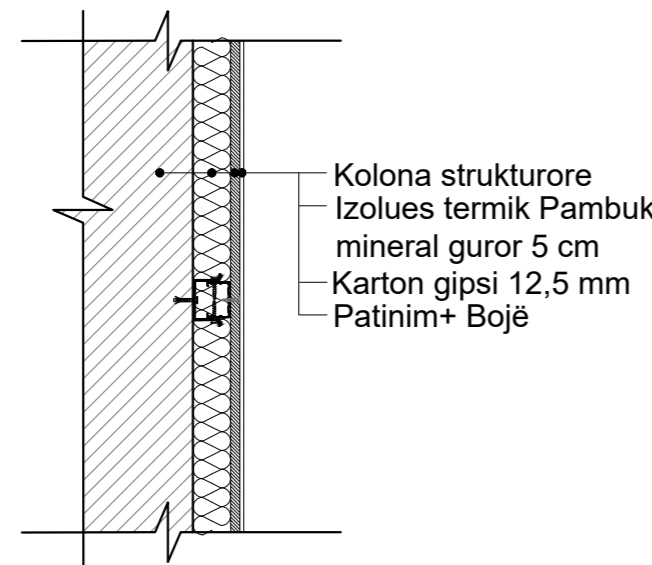

M -06 MURE ME PANEL CIMENTATO

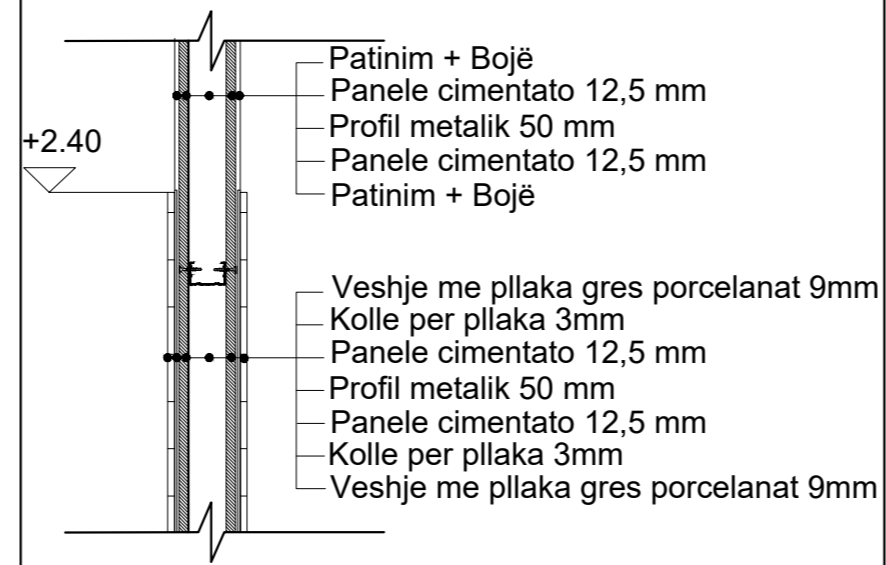

M -07 MURE ME TULLE DEKORATIVE

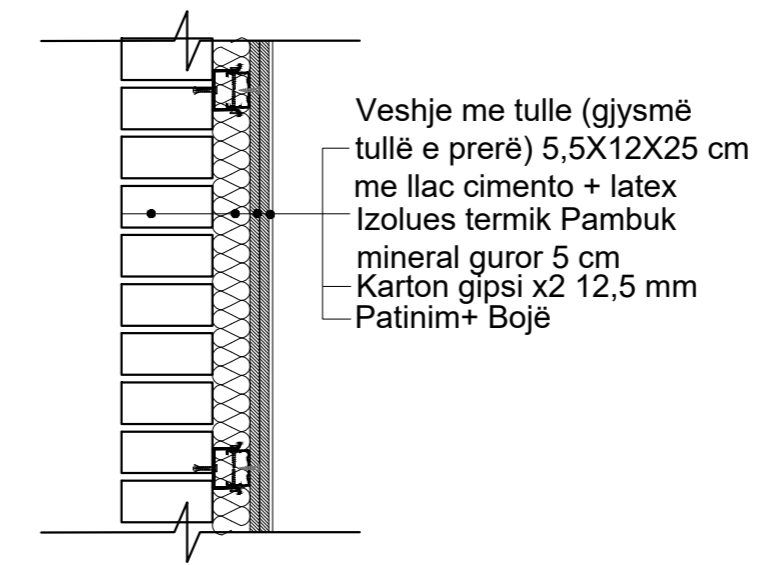

D -05 DETAJI I LIDHJES SE MURIT TE GIPSIT DHE FASADES

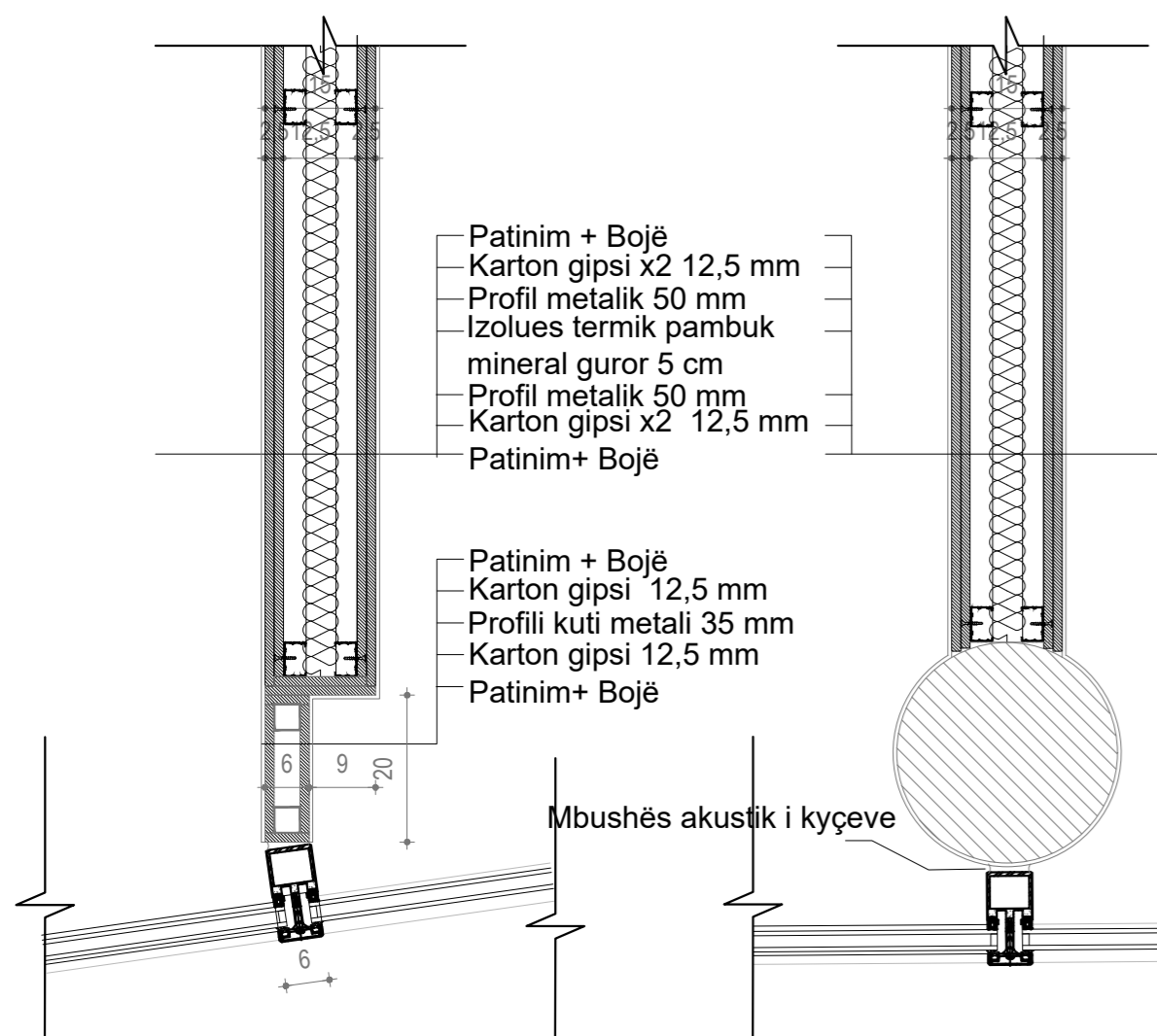

D -06 DETAJI I LIDHJES SE MURIT TE TULLES DHE FASADES

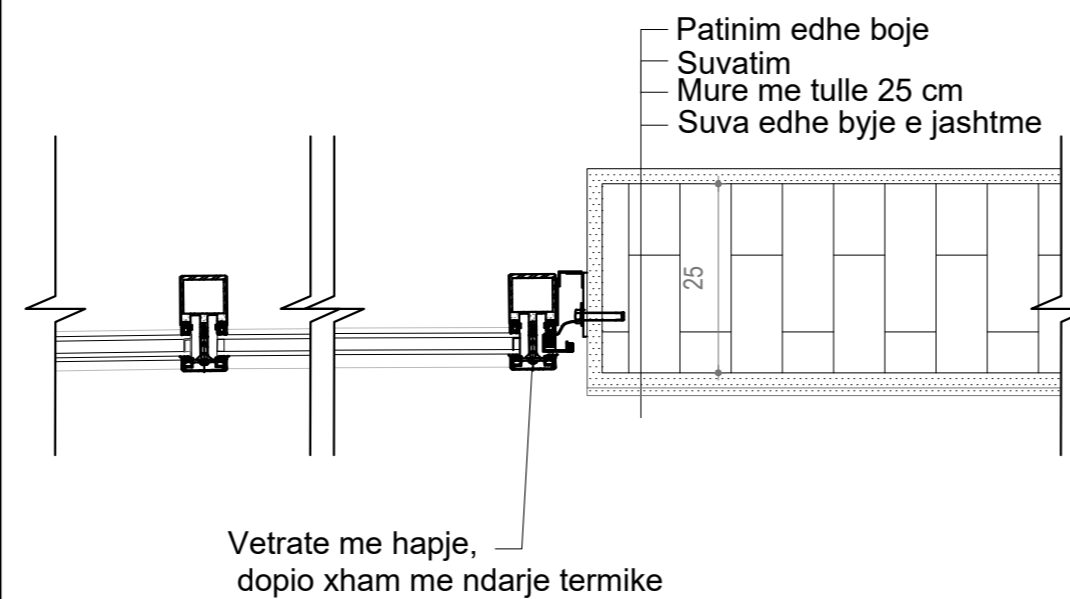

M -08 NDARJE XHAMI

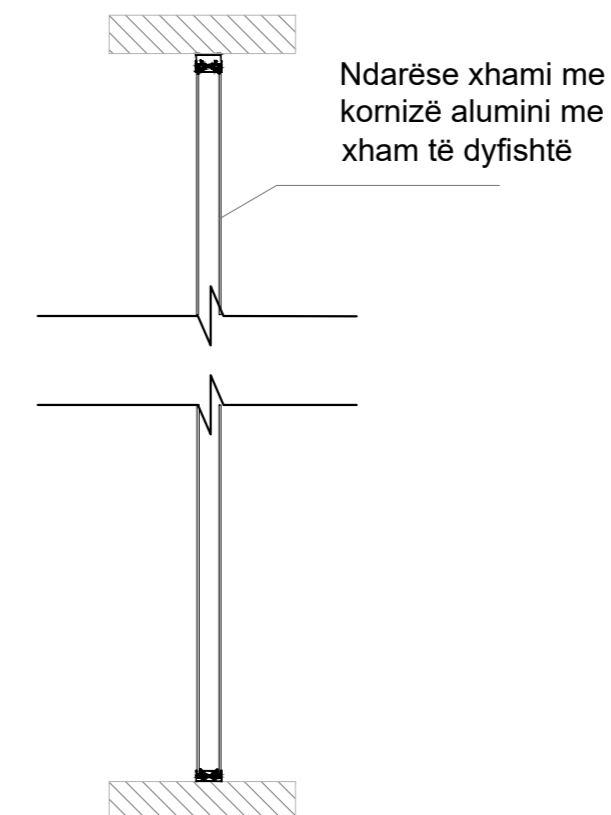

Legenda:

Shënim: Këto detaje tregojnë me planat dhe vizatimet e seksionit Muri të gjurmëve nga kodi në plan dhe seksion.

Objekt:
"KOMPLEKSI I DEES, KORÇE"

Porositës: FONDI SHQIPTAR I ZHVILLIMIT

ARCHISPACE Lic. N.872014

iRI Lic. N.88402

CONSULTING & MANAGEMENT ALBANIA Lic. N.94887

EDISON DRISHTI Lic. N.16693

SIDITA KALACI Lic. N.16692

ERMIR GJOKA Lic. N.11742

BESART DALLIU Lic. N.14121

Detajet e murit

shkallë: 1:10/1:15
data: 2023

titulli: A59-B

DETAJET E FASADËS

DF-04 DETAJ FASADË

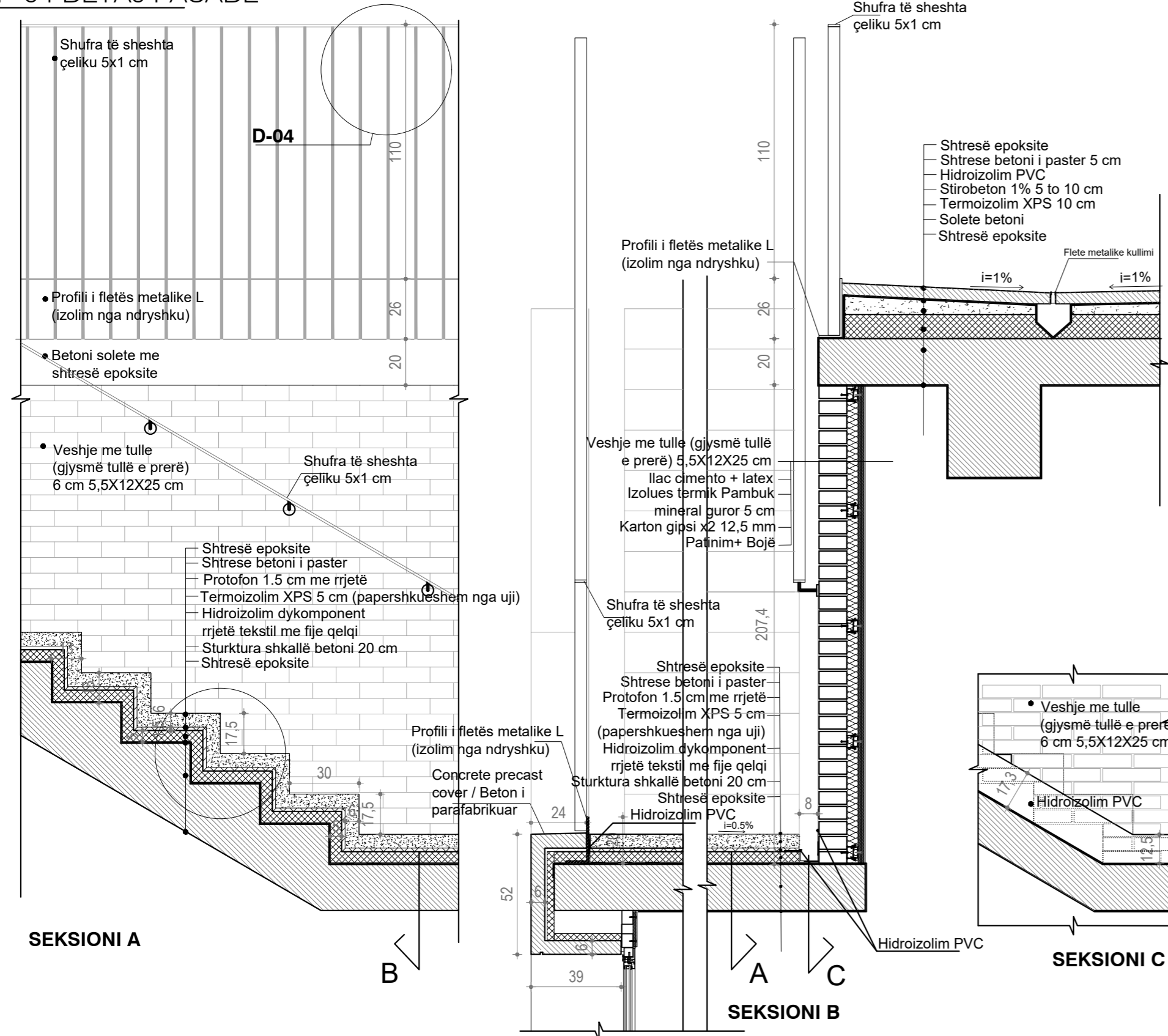

DF-05 DETAJ FASADË

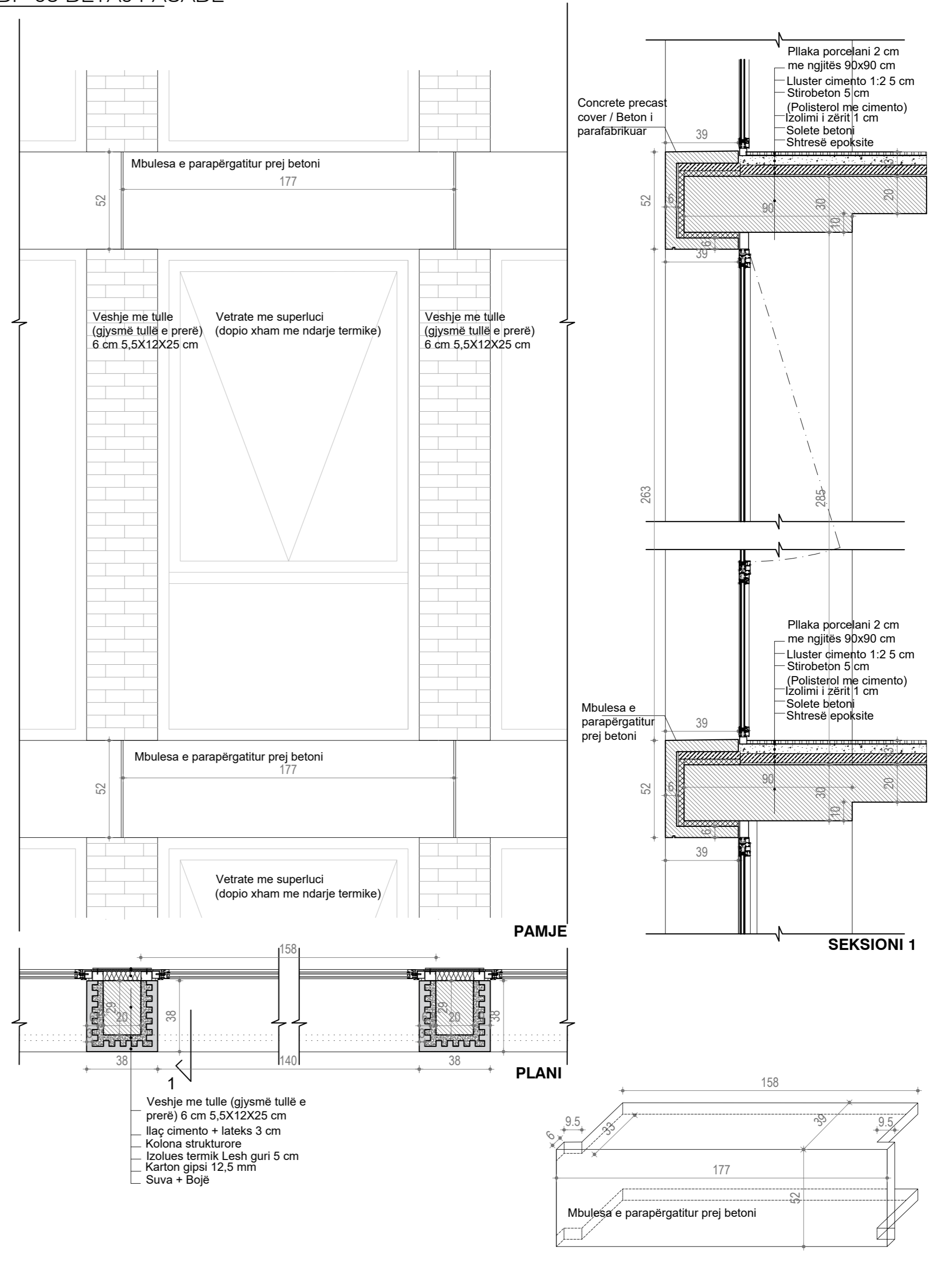

DF-01 DETAJ FASADË

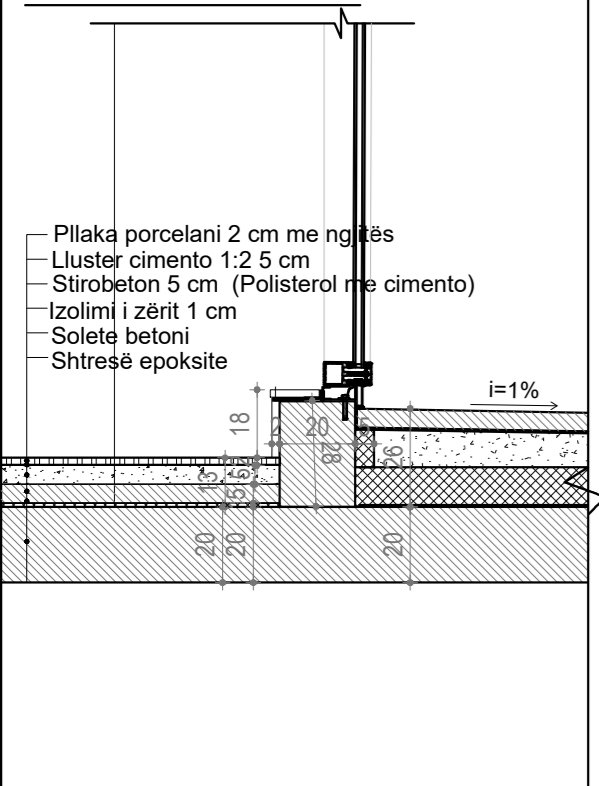

DF-02 DETAJ

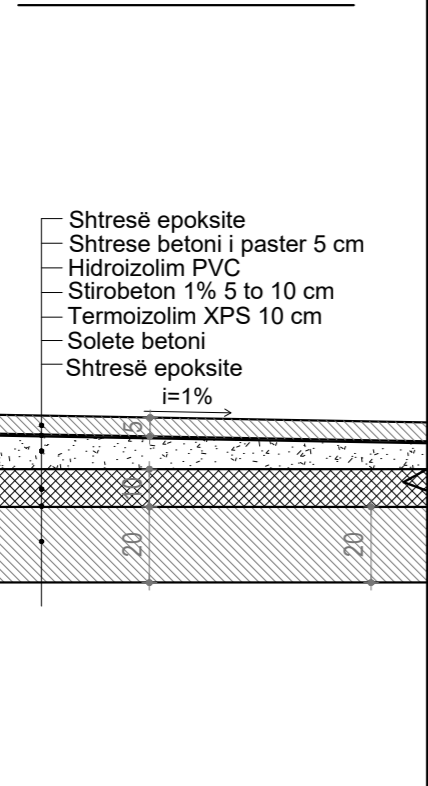

DF-03 DETAJ FASADË

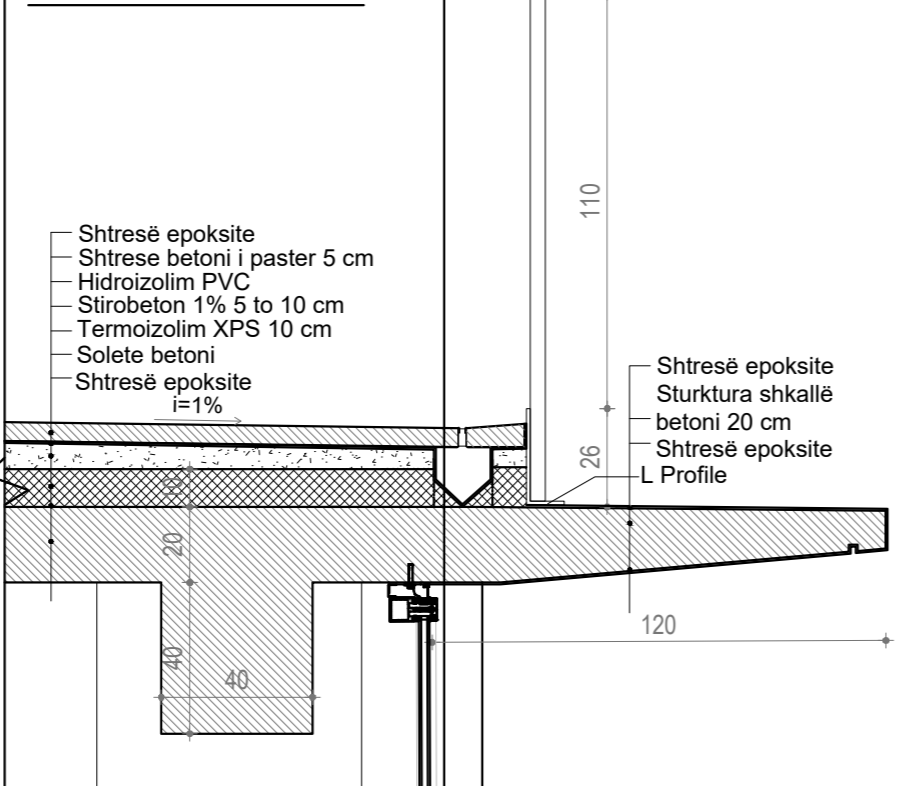

Legenda:

Objekt: "KOMPLEKS I DEES, KORÇE"

Porositës: FONDI SHQIPTAR I ZHVILLIMIT

Firma: ARCHISPACE Lic. N:872014

Firma: iRI Lic. N:8842

Firma: CONSULTING & MANAGEMENT ALBANIA Lic. N:94987

Firma: EDISON DRISHTI Lic. N:16693

Firma: SIDITA KALACI Lic. N:16692

Firma: ERMIR GJOKA Lic. N:11742

Firma: BESART DALLIU Lic. E:14121

Titulli: Detajet e fasadës

Skala: 1:20

Data: 2023

D-01 DETAJE STOLI

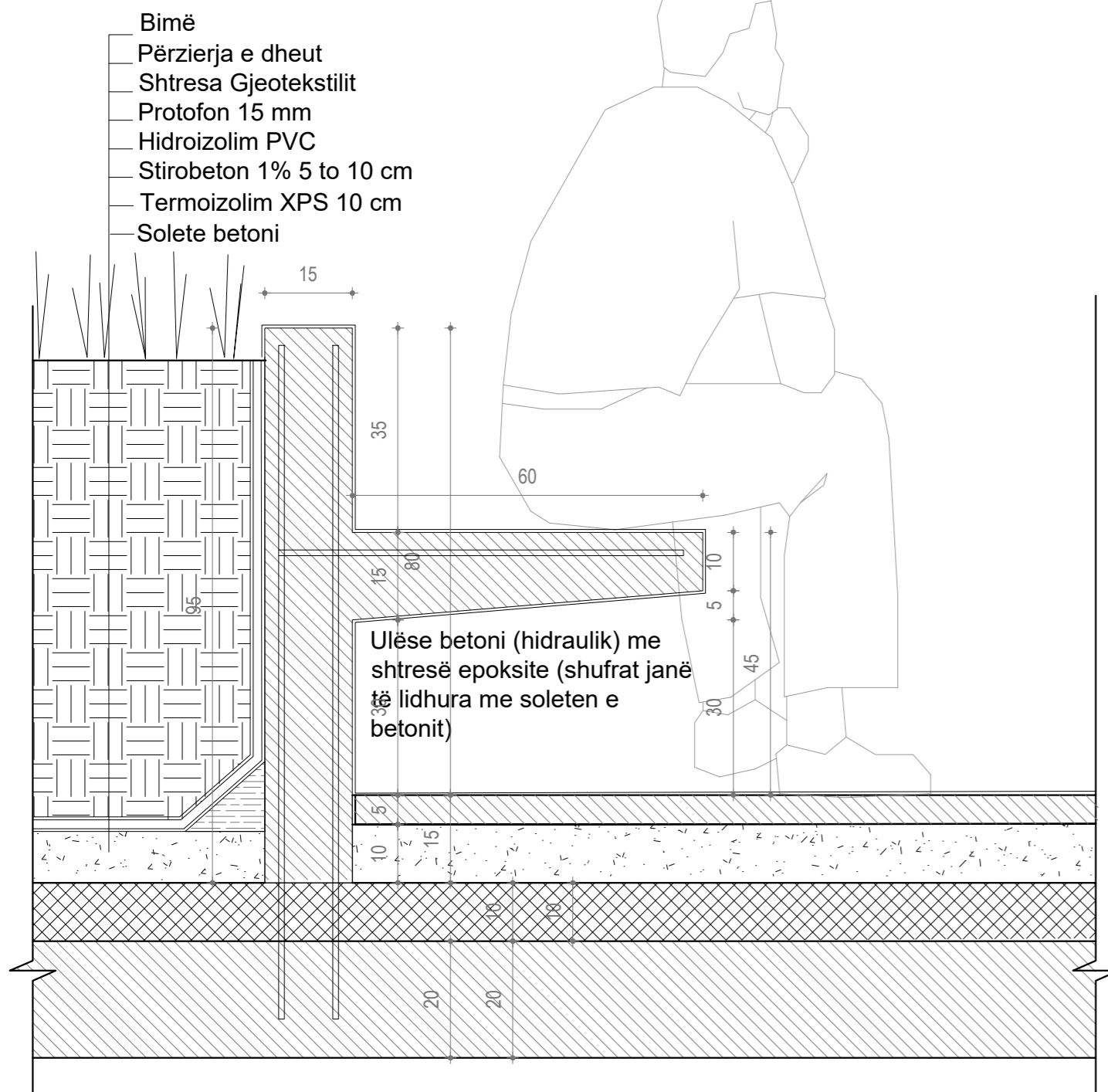

D-02 DETAJ NGA PARAPET

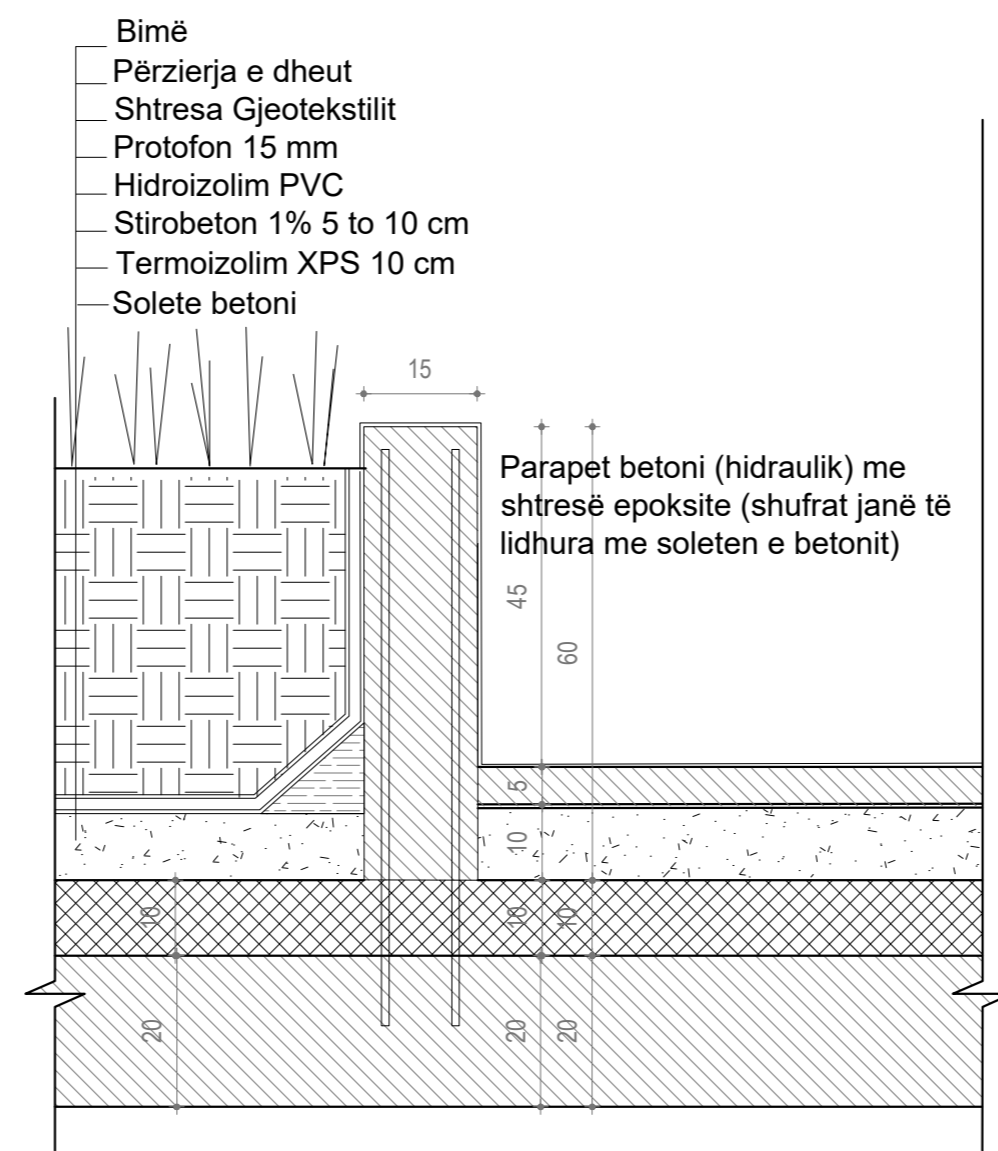

D-01a DETAJE STOLI (ALTERNATIVE)

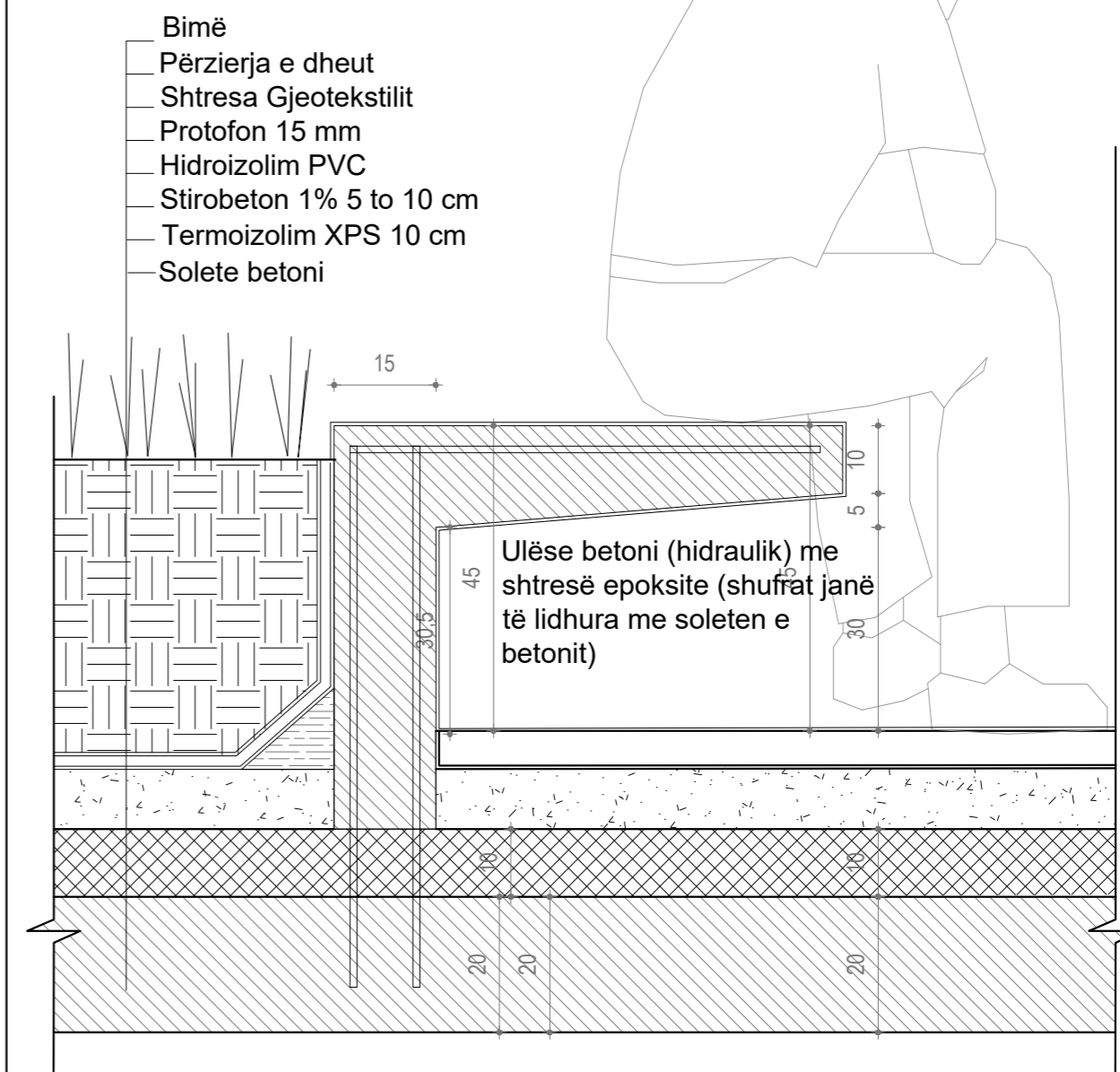

D-03 DETAJI I BALUSTRADËS

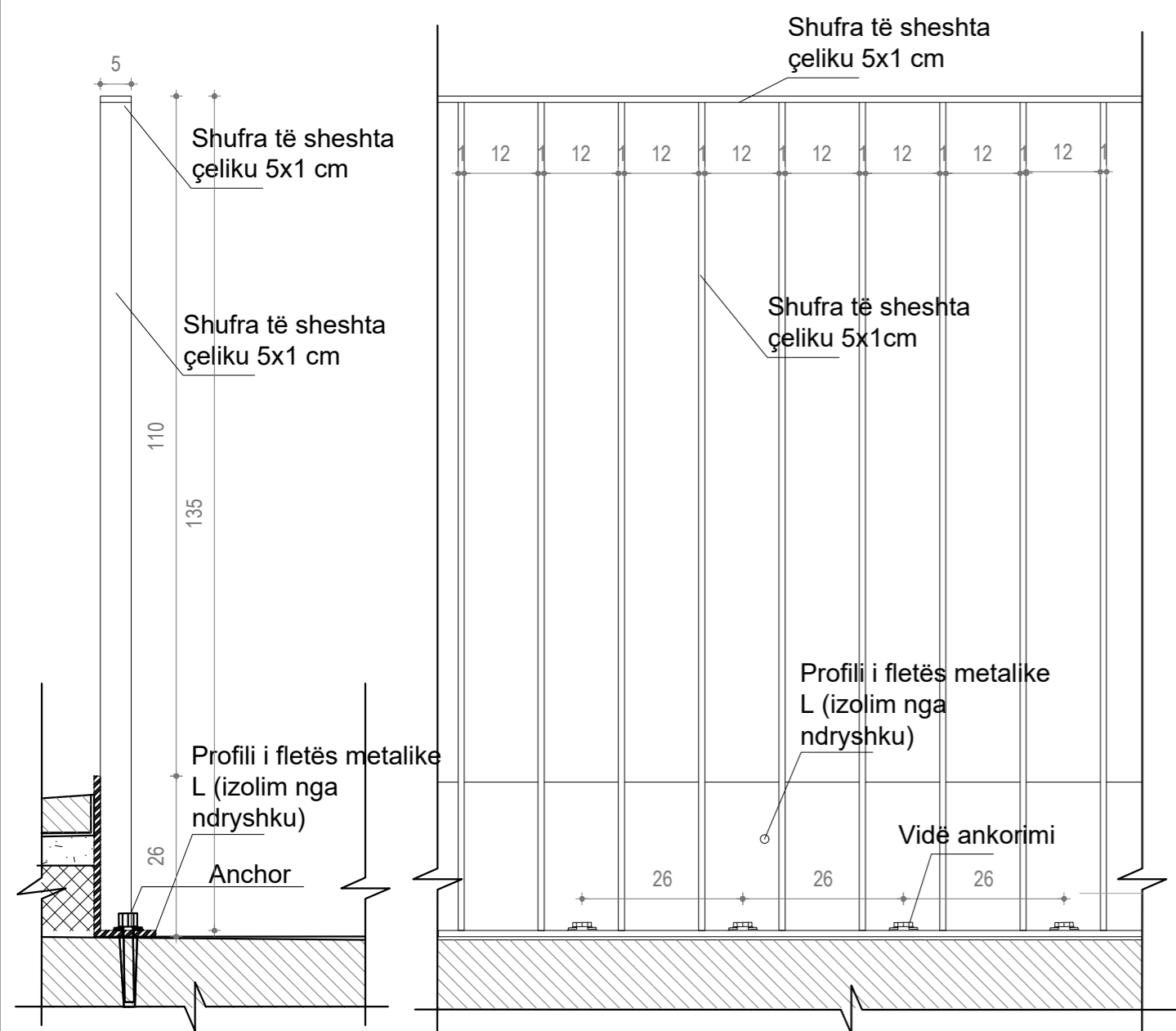

D-04 DETAJ SHKALLËSH

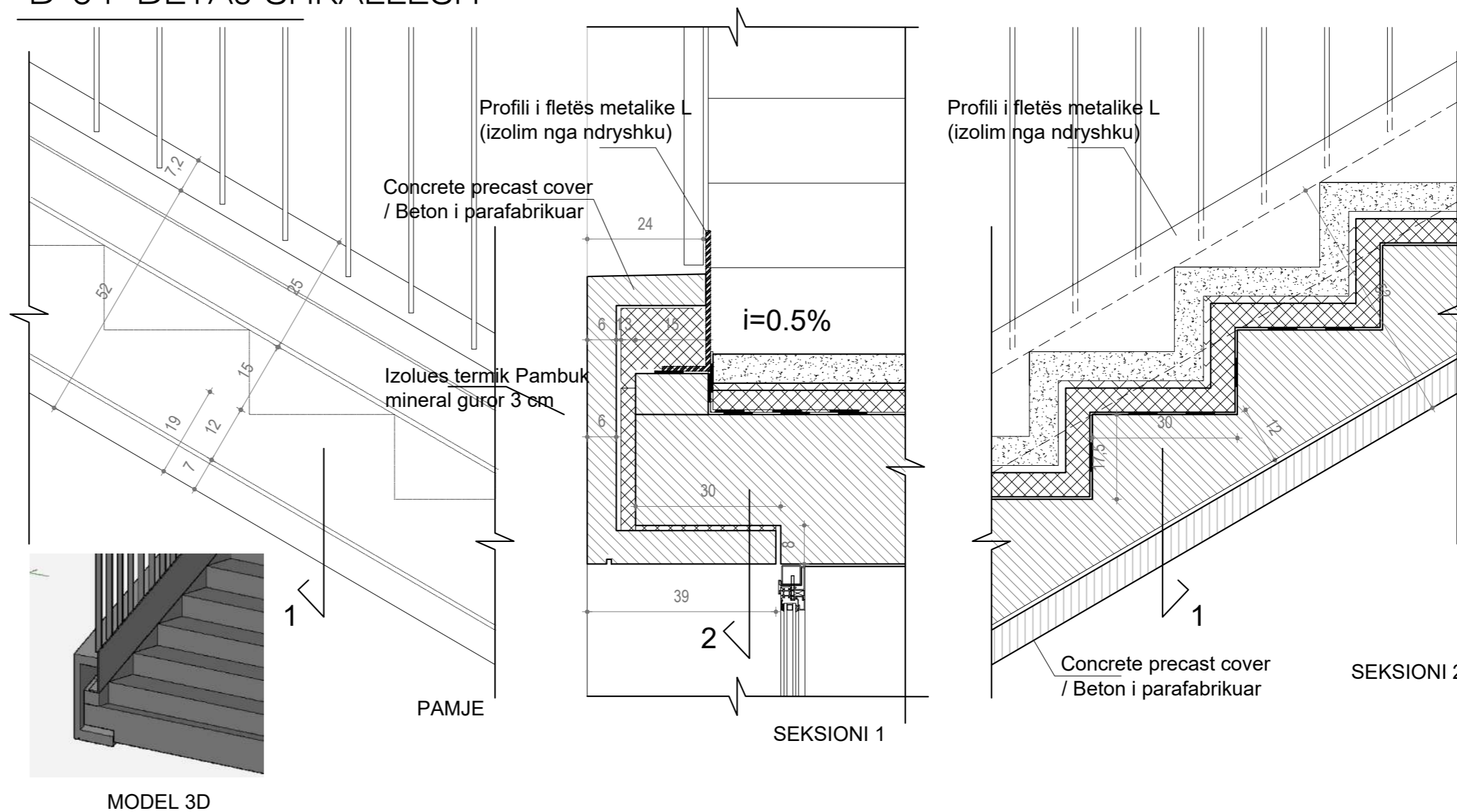

Legenda:

Objekt: "KOMPLEKSI I DEES, KORÇE"

Porositësi: FONDI SHQIPTAR I ZHVILLIMIT

ARCHISPACE Lic. N.872014

iRI Lic. N.88402

CONSULTING & MANAGEMENT ALBANIA Lic. N.84987

EDISON DRISHTI Lic. N.19993

SIDITA KALACI Lic. N.16992

ERMIR GJOKA Lic. N.11742

BESART DALLIU Lic. E.14121

Detajet e peizazhit

Skala: 1:10

Data: 2023

Titulli: A59-D















