

# SISTEMI I KANALINAVE METALIKE TË KABLOVE ELEKTRIKE - PLAN I KATIT TË PARË



Simboli	Prezantimi
[Symbol]	Kanaline metalike 300x75mm për kablot e fuzhe
[Symbol]	Kthesë horizontale 90° kanaline metalike 300x75mm për kablot e fuzhe
[Symbol]	Fjalor T' kanaline metalike 300x75mm për kablot e fuzhe
[Symbol]	Fjalor T'' kanaline metalike 300x75mm për kablot e fuzhe
[Symbol]	Kanaline metalike 150x75mm për kablot e fuzhe
[Symbol]	Kthesë horizontale 90° kanaline metalike 150x75mm për kablot e fuzhe
[Symbol]	Fjalor T' kanaline metalike 150x75mm për kablot e fuzhe
[Symbol]	Fjalor T'' kanaline metalike 150x75mm për kablot e fuzhe
[Symbol]	Rack IT
[Symbol]	Paneli Elektrik Shpërndarës-Kati +1 (P.E.SH.K.+1)
[Symbol]	Kanaline metalike 200x75mm për kablot e rrymave të dobëta
[Symbol]	Kthesë horizontale 90° kanaline metalike 200x75mm për kablot e rrymave të dobëta
[Symbol]	Fjalor T' kanaline metalike 200x75mm për kablot e rrymave të dobëta
[Symbol]	Fjalor T'' kanaline metalike 200x75mm për kablot e rrymave të dobëta
[Symbol]	Kanaline metalike 100x75mm për kablot e rrymave të dobëta
[Symbol]	Kthesë horizontale 90° kanaline metalike 100x75mm për kablot e rrymave të dobëta
[Symbol]	Fjalor T' kanaline metalike 100x75mm për kablot e rrymave të dobëta
[Symbol]	Fjalor T'' kanaline metalike 100x75mm për kablot e rrymave të dobëta
[Symbol]	Kanaline metalike 50x75mm për kablot e rrymave të dobëta
[Symbol]	Kthesë horizontale 90° kanaline metalike 50x75mm për kablot e rrymave të dobëta
[Symbol]	Fjalor T' kanaline metalike 50x75mm për kablot e rrymave të dobëta
[Symbol]	Fjalor T'' kanaline metalike 50x75mm për kablot e rrymave të dobëta
[Symbol]	Kanaline metalike 25x75mm për kablot e rrymave të dobëta
[Symbol]	Kthesë horizontale 90° kanaline metalike 25x75mm për kablot e rrymave të dobëta
[Symbol]	Fjalor T' kanaline metalike 25x75mm për kablot e rrymave të dobëta
[Symbol]	Fjalor T'' kanaline metalike 25x75mm për kablot e rrymave të dobëta
[Symbol]	Kanaline metalike 12.5x75mm për kablot e rrymave të dobëta
[Symbol]	Kthesë horizontale 90° kanaline metalike 12.5x75mm për kablot e rrymave të dobëta
[Symbol]	Fjalor T' kanaline metalike 12.5x75mm për kablot e rrymave të dobëta
[Symbol]	Fjalor T'' kanaline metalike 12.5x75mm për kablot e rrymave të dobëta

Objekti:  
"KOMPLEKSI I DEKANEVE"

Porositësi: FONDI SHQIPTARI I ZHVILLIMIT

Architect: ARCHISPACE  
Lic: N.073014

Firma: **iRI**  
Lic: N.08442

Firma: CONSULTING & MANAGEMENT ALBANIA  
Lic: N.04087

Firma: EDISON DRISHTI  
Lic: N.19903

Firma: SIDITA KALACI  
Lic: N.18982

Firma: ERMIR GJOKA  
Lic: N.11742

Firma: BESART DALLIU  
Lic: E.14122

Projekti Elektrik  
Sistemi i kanalave metalike të kablove elektrike  
Plani i katit të parë

Skala:	1:75	Fila:	E 02-03
Data:	2023		

## OBJEKTI ADMINISTRATËS - PLAN I KATIT TË PARË

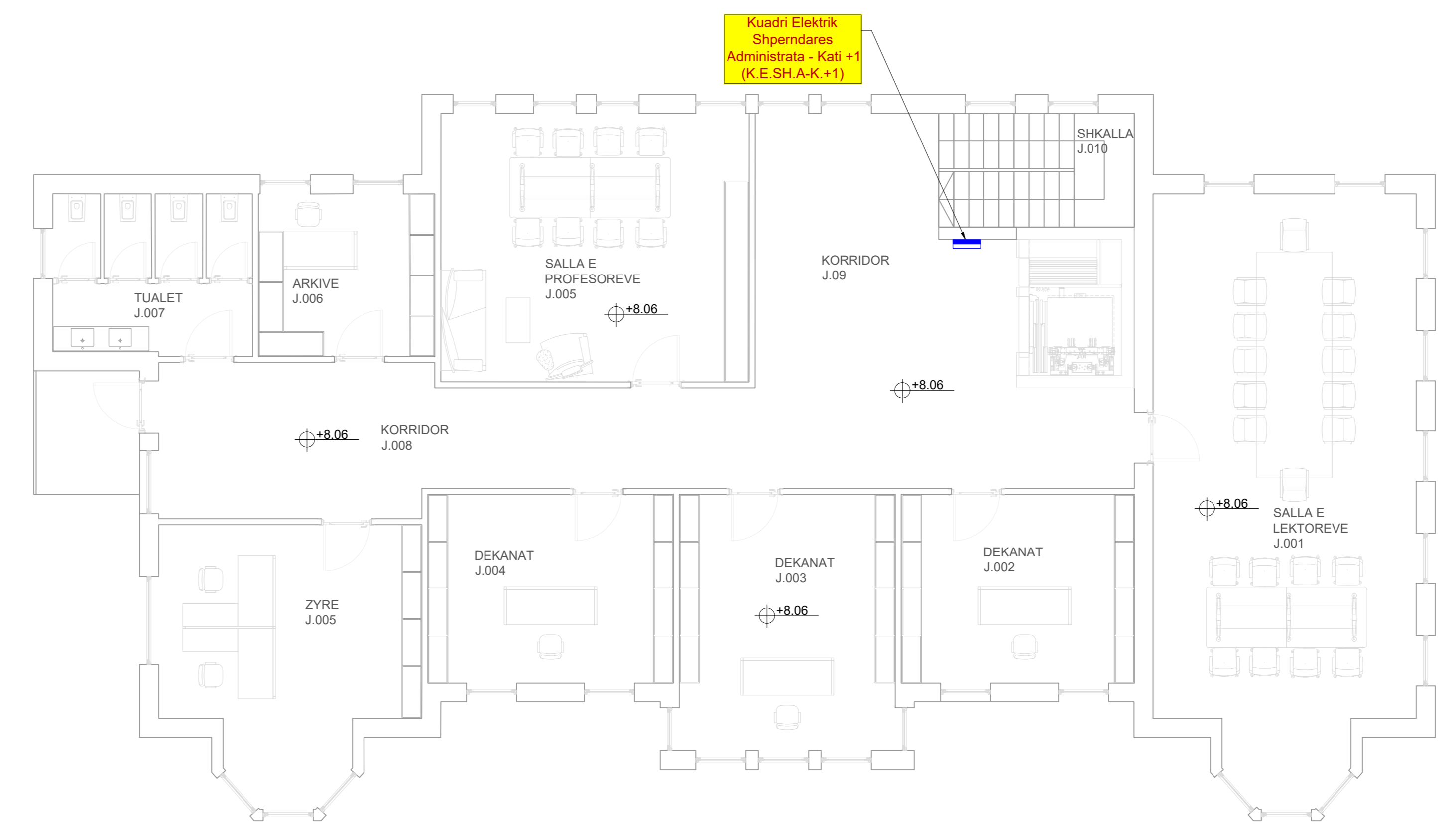







# SISTEMI I KANALINAVE METALIKE TË KABLOVE ELEKTRIKE - PLAN I KATIT TË PESTË

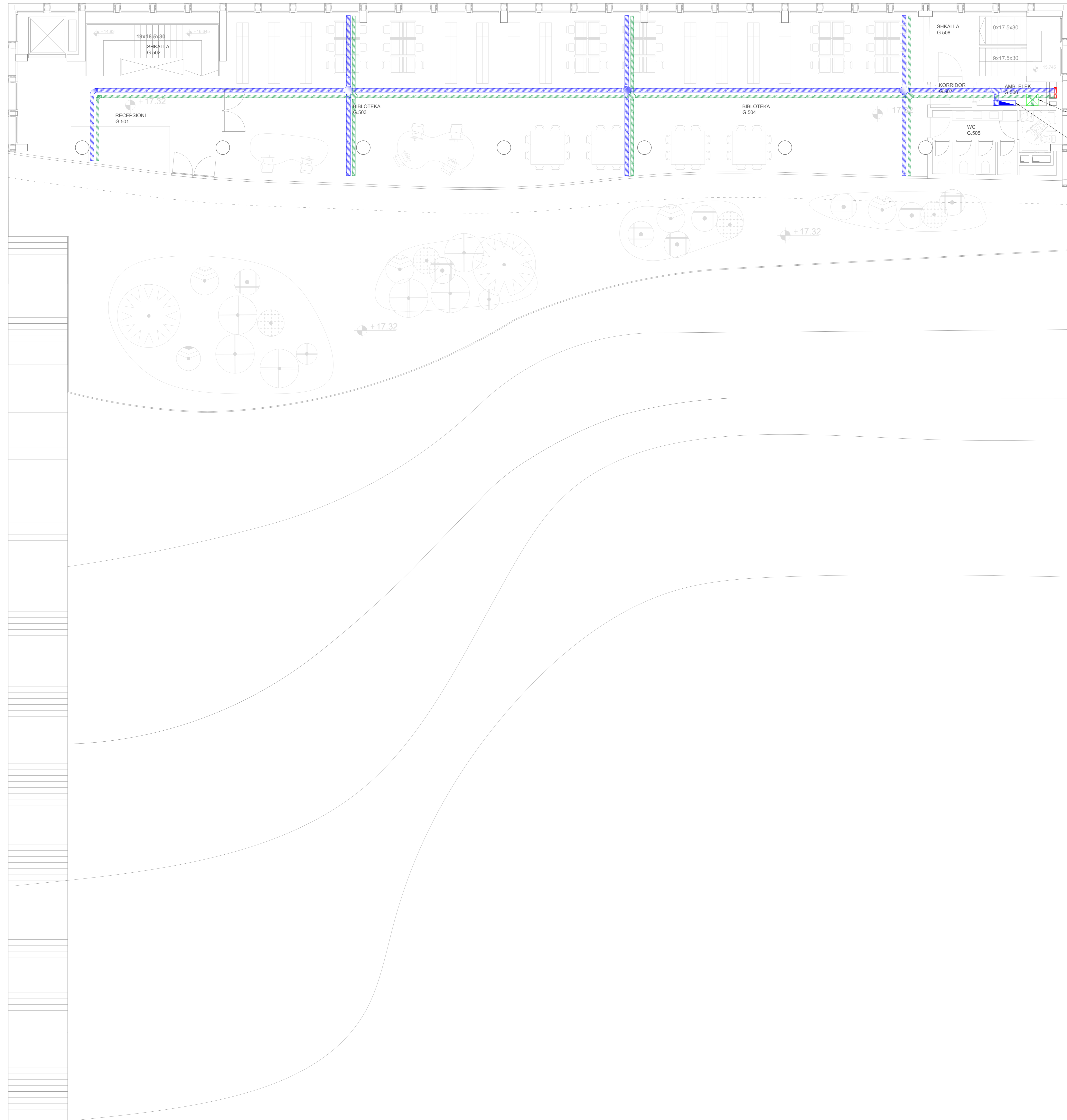

Legjenda:

Simboli	Përshkrimi
[Symbol]	Kanaline metalike 300x75mm për kablot e fuqisë
[Symbol]	Kthesa horizontale 90° kanaline metalike 300x75mm për kablot e fuqisë
[Symbol]	Fjalorë T' kanaline metalike 300x75mm për kablot e fuqisë
[Symbol]	Fjalorë N' kanaline metalike 300x75mm për kablot e fuqisë
[Symbol]	Kanaline metalike 150x75mm për kablot e fuqisë
[Symbol]	Kthesa horizontale 90° kanaline metalike 150x75mm për kablot e fuqisë
[Symbol]	Fjalorë T' kanaline metalike 150x75mm për kablot e fuqisë
[Symbol]	Fjalorë N' kanaline metalike 150x75mm për kablot e fuqisë
[Symbol]	Kanaline metalike 100x75mm për kablot e fuqisë
[Symbol]	Kthesa horizontale 90° kanaline metalike 100x75mm për kablot e fuqisë
[Symbol]	Fjalorë T' kanaline metalike 100x75mm për kablot e fuqisë
[Symbol]	Fjalorë N' kanaline metalike 100x75mm për kablot e fuqisë
[Symbol]	Kanaline metalike 50x75mm për kablot të dobëta
[Symbol]	Kthesa horizontale 90° kanaline metalike 50x75mm për kablot të dobëta
[Symbol]	Fjalorë T' kanaline metalike 50x75mm për kablot të dobëta
[Symbol]	Fjalorë N' kanaline metalike 50x75mm për kablot të dobëta
[Symbol]	Kanaline metalike 200x75mm për kablot të dobëta
[Symbol]	Kthesa horizontale 90° kanaline metalike 200x75mm për kablot të dobëta
[Symbol]	Fjalorë T' kanaline metalike 200x75mm për kablot të dobëta
[Symbol]	Fjalorë N' kanaline metalike 200x75mm për kablot të dobëta
[Symbol]	Kanaline metalike 150x75mm për kablot të dobëta
[Symbol]	Kthesa horizontale 90° kanaline metalike 150x75mm për kablot të dobëta
[Symbol]	Fjalorë T' kanaline metalike 150x75mm për kablot të dobëta
[Symbol]	Fjalorë N' kanaline metalike 150x75mm për kablot të dobëta
[Symbol]	Kanaline metalike 100x75mm për kablot të dobëta
[Symbol]	Kthesa horizontale 90° kanaline metalike 100x75mm për kablot të dobëta
[Symbol]	Fjalorë T' kanaline metalike 100x75mm për kablot të dobëta
[Symbol]	Fjalorë N' kanaline metalike 100x75mm për kablot të dobëta
[Symbol]	Kanaline metalike 50x75mm për kablot të dobëta
[Symbol]	Kthesa horizontale 90° kanaline metalike 50x75mm për kablot të dobëta
[Symbol]	Fjalorë T' kanaline metalike 50x75mm për kablot të dobëta
[Symbol]	Fjalorë N' kanaline metalike 50x75mm për kablot të dobëta
[Symbol]	Kanaline metalike 300x75mm për kablot të dobëta
[Symbol]	Kthesa horizontale 90° kanaline metalike 300x75mm për kablot të dobëta
[Symbol]	Fjalorë T' kanaline metalike 300x75mm për kablot të dobëta
[Symbol]	Fjalorë N' kanaline metalike 300x75mm për kablot të dobëta
[Symbol]	Pajisje UPS 3-Fazor, Input 0.4 kV / Output 0.4 kV, 30 kVA
[Symbol]	Paneli Elektrik Kyqësor - Tensioni i ulët (P.E.K.T.U)
[Symbol]	Paneli Elektrik Shpërndarës - Kati Xx (P.E.SH-K.XX)
[Symbol]	Kuadri Elektrik Bazë - Kati +5 (K.E.SH-K.+5)
[Symbol]	Kuadri Elektrik Shpërndarës - Kati Xx (K.E.SH-K.XX)
[Symbol]	Pajisje rack metalikë 19", me dritë xhami, për instalim nëmur
[Symbol]	Pajisje rack metalikë 19", me dritë xhami, për instalim në qipërime

Objekti:  
"KOMPLEKSI I DIES, KORÇË"

Porosi: FONDI SHQIPTARI I ZHVILLIMIT

Architect: ARCHISPACE  
Lic. N: 073214

Architect: iRI  
Lic. N: 08442

Architect: CONSULTING & MANAGEMENT ALBANIA  
Lic. N: 04087

Architect: EDISON DRISHTI  
Lic. K: 19963

Architect: SIDITA KALACI  
Lic. K: 0892

Architect: ERMIR GJOKA  
Lic. M: 11742

Architect: BESART DALLIU  
Lic. E: 14122

TË CILITUA DOKUMENTET DUKEN TË VERIFIKUESHME ME FIDELITETIN E NEVOJSHME.  
© 2023 EDISON DRISHTI. Të gjitha të drejtat rezervohen.  
Pajisjet, konfigurimet dhe specifikimet janë për informim dhe nuk duhet të përdoren për instalim pa konsultim me projektuesin.

Projekti Elektrik  
Sistemi i kanalave metalike të kablove elektrike  
Plani i katit të pestë

Skala: 1:75  
Data: 2023  
Fila: E 02-07

# SISTEMI I KANALINAVE METALIKE TË KABLOVE ELEKTRIKE - DETAJE TEKNIKE

### INSTALIM TIP I KANALINES "T"

①	Kanaline "T"
②	Kanaline metalike e birezuar
③	Piastra bashkuese
④	Bullona-Dado fiksuese

### INSTALIM TIP I KANALINES KTHESES HORIZONTALE 90°

①	Kanaline kthese 90°
②	Kanaline metalike e birezuar
③	Piastra bashkuese
④	Bullona-Dado fiksuese

### INSTALIM TIP I KANALINAVE ELEKTRIKE

STRUKTURE MBAJTESE 40x40

KANALINE METALIKE E BIREZUAR 200x75

### INSTALIM TIP I REDUKSIONIT AKSIAL

①	Kanaline kthese 90deg
②	Kanaline metalike e birezuar
③	Piastra bashkuese
④	Bullona-Dado fiksuese

### INSTALIM TIP I KETHESES VERTIKALE 90°

①	Kanaline kthese vertikale 90°
②	Kanaline metalike e birezuar
③	Piastra bashkuese
④	Bullona-Dado fiksuese

### KANALINE TIP "PASARELE"

10

T

25

35

18

17

T

### DETAJ MONTIMI INSTALIMI I KANALINES METALIKE

### DETAJ MONTIMI RASTI 1 INSTALIMI I KANALINES METALIKE

Suport tavanor

Solete betoni

Element fiksues, Upë metalike Ø=10 mm

Element Mbjettes (Profil "C")

Profil mbajtes

Kanaline metalike 200x75mm per kablrot e rymave te dobeta

Kanaline metalike 200x75mm per kablrot e fuqise

Stafe mbajtesese kanaline

### KANALINE TIP "PASARELE" DETAJE

CDU ELEMENT I DREJT 3MT, PERBEHET NGA:  
-2 PROFILE L=3000,  
-10 STRUKTURA.

Piastra bashkuese

Permasat ne (mm)

L	B	H	T
3000	25	100	1,5
400	-	-	1,5
600	-	-	1,5
800	-	-	2,0
150	25	75	1,5

Bullon M6x25  
Dado me kokë te flihuar M6  
Rondelë Ø6x24

Bullon M6x12  
Dado me kokë te flihuar M6

### DETAJE TE KANALINAVE

TIPI I KANALINES

KTHESE HORIZONTALE 90°

KTHESE HORIZONTALE

KTHESE NE 4 DREJTJME

TIPET E BASHKUESEVE

KANALINE NGUSHTUESE

KTHESE DJATHAS

KTHESE MAJTAS

### DETAJ MONTIMI RASTI 2 INSTALIMI I KANALINES METALIKE

Prizhonier Ø=8mm

Prizhonier Ø=8mm

Soletë betoni

Element fiksues Upe metalike Ø=10 mm

Prizhonier Ø=8mm

Profil mbajtes

Kanaline metalike 200x75mm per kablrot e fuqise

Kanaline metalike 200x75mm per kablrot e rymave te dobeta

### KANALINA TIP "PASARELE" Shembull Pusi "A"

30

50

20

Fasheta per fiksime e kabllrove cdo 30 cm

### KANALINA TIP "PASARELE" Shembull Pusi "B"

30

50

Fasheta per fiksime e kabllrove cdo 30 cm

Legjenda:

Objekti: "KOMPLEKSI I DEES, KORÇE"

Porositori: FONDI SHIPTARI I ZHVILLIMIT

ARCHISPACE Lic. N:872014

iRI Lic. N:88442

CONSULTING & MANAGEMENT ALBANIA Lic. N:64087

EDISON DRISHTI Lic. K:15963

SIDITA KALACI Lic. K:18882

ERMIR GJOKA Lic. M:11742

BESART DALLIU Lic. E:14122

TE SHITUR DOKUMENTI DUKET TE VERIFIKUESHME NE FIDELITETE SHKENCETORE.  
© SHKENCETORE - Niveli i caktuar per projektimin dhe shpalljen e rezultateve.  
Projektimi, realizimi dhe shpallja e rezultateve te projektit jane te bashkuar dhe te bashkuar me te.  
Duke qene te bashkuar, ato jane te bashkuar dhe te bashkuar me te bashkuar.

Projekti Elektrik  
Sistemi i kanalineve metalike te kabllrove elektrike  
Plani i tarracës

SHALLA: 1:75  
DATA: 2023

FIDELITETE: E 02-08



# SISTEMI I RRJETIT TË FUQISË - PLAN I KATIT PËRDHE

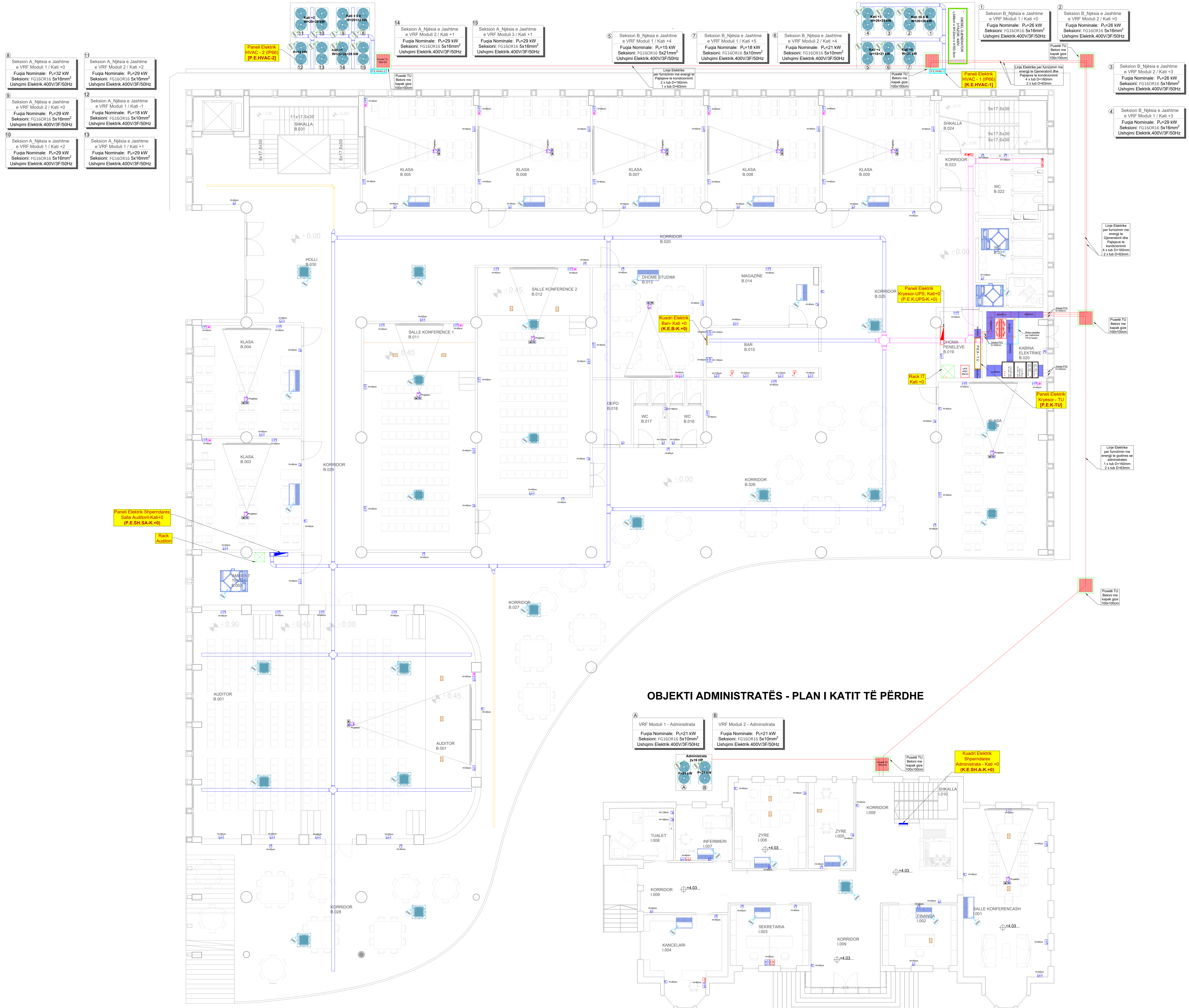

Simboli	Përshkrimi
	Kanale mjetike 300x75mm për kabllo e fuqie
	Kanale horizontale 90° kanale mjetike 300x75mm për kabllo e fuqie
	Kanale 17° horizontale kanale mjetike 300x75mm për kabllo e fuqie
	Kanale vertikale kanale mjetike 300x75mm për kabllo e fuqie
	Kanale mjetike 150x75mm për kabllo e fuqie
	Kanale horizontale 90° kanale mjetike 150x75mm për kabllo e fuqie
	Kanale 17° horizontale kanale mjetike 150x75mm për kabllo e fuqie
	Kanale vertikale kanale mjetike 150x75mm për kabllo e fuqie
	Kanale mjetike 150x75mm për kabllo e fuqie
	Paneli Elektrik Shpërndarës - Kati 0x [P.E.SH.K-0]
	Paneli Elektrik Shpërndarës - Kati 1x [P.E.SH.K-1x]
	Paneli Elektrik Shpërndarës - Kati 2x [P.E.SH.K-2x]
	Paneli Elektrik Shpërndarës - Kati 3x [P.E.SH.K-3x]
	Paneli Elektrik Shpërndarës - Kati 4x [P.E.SH.K-4x]
	Paneli Elektrik Shpërndarës - Kati 5x [P.E.SH.K-5x]
	Paneli Elektrik Shpërndarës - Kati 6x [P.E.SH.K-6x]
	Paneli Elektrik Shpërndarës - Kati 7x [P.E.SH.K-7x]
	Paneli Elektrik Shpërndarës - Kati 8x [P.E.SH.K-8x]
	Paneli Elektrik Shpërndarës - Kati 9x [P.E.SH.K-9x]
	Paneli Elektrik Shpërndarës - Kati 10x [P.E.SH.K-10x]
	Paneli Elektrik Shpërndarës - Kati 11x [P.E.SH.K-11x]
	Paneli Elektrik Shpërndarës - Kati 12x [P.E.SH.K-12x]
	Paneli Elektrik Shpërndarës - Kati 13x [P.E.SH.K-13x]
	Paneli Elektrik Shpërndarës - Kati 14x [P.E.SH.K-14x]
	Paneli Elektrik Shpërndarës - Kati 15x [P.E.SH.K-15x]
	Paneli Elektrik Shpërndarës - Kati 16x [P.E.SH.K-16x]
	Paneli Elektrik Shpërndarës - Kati 17x [P.E.SH.K-17x]
	Paneli Elektrik Shpërndarës - Kati 18x [P.E.SH.K-18x]
	Paneli Elektrik Shpërndarës - Kati 19x [P.E.SH.K-19x]
	Paneli Elektrik Shpërndarës - Kati 20x [P.E.SH.K-20x]
	Paneli Elektrik Shpërndarës - Kati 21x [P.E.SH.K-21x]
	Paneli Elektrik Shpërndarës - Kati 22x [P.E.SH.K-22x]
	Paneli Elektrik Shpërndarës - Kati 23x [P.E.SH.K-23x]
	Paneli Elektrik Shpërndarës - Kati 24x [P.E.SH.K-24x]
	Paneli Elektrik Shpërndarës - Kati 25x [P.E.SH.K-25x]
	Paneli Elektrik Shpërndarës - Kati 26x [P.E.SH.K-26x]
	Paneli Elektrik Shpërndarës - Kati 27x [P.E.SH.K-27x]
	Paneli Elektrik Shpërndarës - Kati 28x [P.E.SH.K-28x]
	Paneli Elektrik Shpërndarës - Kati 29x [P.E.SH.K-29x]
	Paneli Elektrik Shpërndarës - Kati 30x [P.E.SH.K-30x]
	Paneli Elektrik Shpërndarës - Kati 31x [P.E.SH.K-31x]
	Paneli Elektrik Shpërndarës - Kati 32x [P.E.SH.K-32x]
	Paneli Elektrik Shpërndarës - Kati 33x [P.E.SH.K-33x]
	Paneli Elektrik Shpërndarës - Kati 34x [P.E.SH.K-34x]
	Paneli Elektrik Shpërndarës - Kati 35x [P.E.SH.K-35x]
	Paneli Elektrik Shpërndarës - Kati 36x [P.E.SH.K-36x]
	Paneli Elektrik Shpërndarës - Kati 37x [P.E.SH.K-37x]
	Paneli Elektrik Shpërndarës - Kati 38x [P.E.SH.K-38x]
	Paneli Elektrik Shpërndarës - Kati 39x [P.E.SH.K-39x]
	Paneli Elektrik Shpërndarës - Kati 40x [P.E.SH.K-40x]
	Paneli Elektrik Shpërndarës - Kati 41x [P.E.SH.K-41x]
	Paneli Elektrik Shpërndarës - Kati 42x [P.E.SH.K-42x]
	Paneli Elektrik Shpërndarës - Kati 43x [P.E.SH.K-43x]
	Paneli Elektrik Shpërndarës - Kati 44x [P.E.SH.K-44x]
	Paneli Elektrik Shpërndarës - Kati 45x [P.E.SH.K-45x]
	Paneli Elektrik Shpërndarës - Kati 46x [P.E.SH.K-46x]
	Paneli Elektrik Shpërndarës - Kati 47x [P.E.SH.K-47x]
	Paneli Elektrik Shpërndarës - Kati 48x [P.E.SH.K-48x]
	Paneli Elektrik Shpërndarës - Kati 49x [P.E.SH.K-49x]
	Paneli Elektrik Shpërndarës - Kati 50x [P.E.SH.K-50x]

## OBJEKTI ADMINISTRATËS - PLAN I KATIT TË PËRDHE

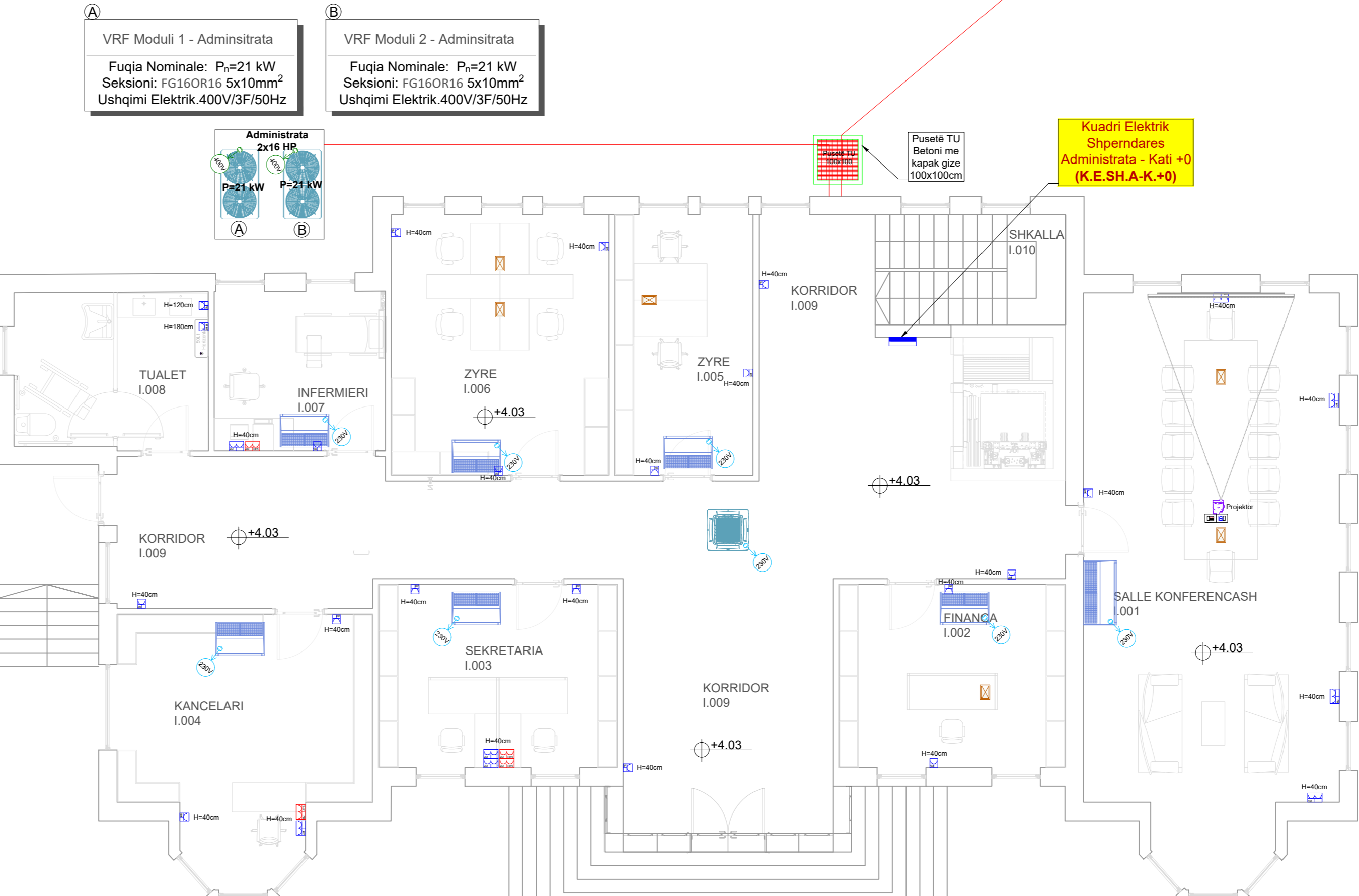

Projekti Elektrik	Sistemi i rrjetit të fuqisë
Plani i katit të përdhë	
Shkalla:	1:75
Data:	E 02-02
Viti:	2023











# SISTEMI I RRJETIT TË FUQISË - PLAN I KATIT TË PESTË

Paneli i Ahensorit  
Fuqia Nominale: P=5.5 kW  
Seksioni: FG16OR16 5x4mm<sup>2</sup>  
Ushqimi Elektrik 400V/3F/50Hz

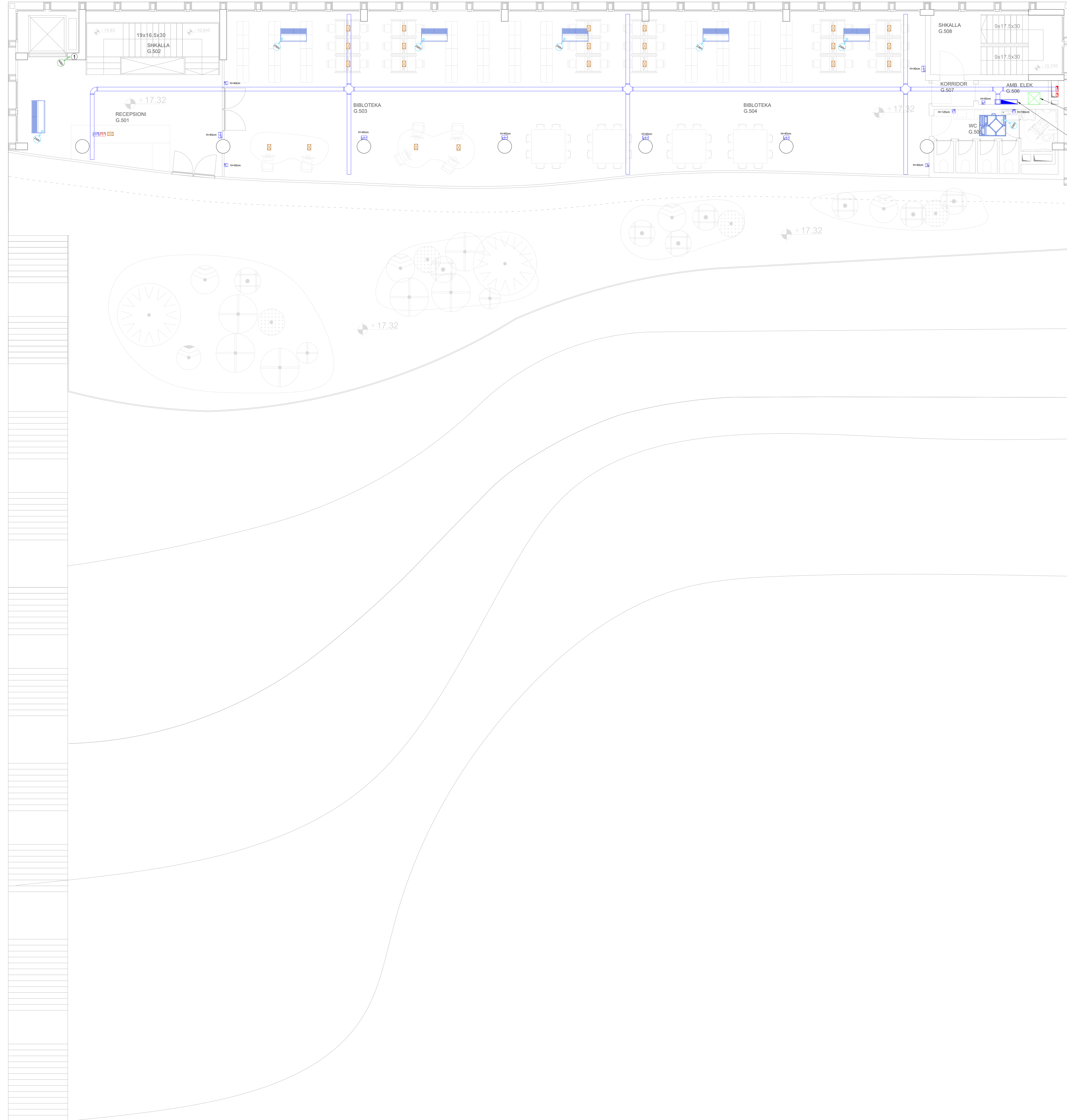

Legjenda:

Simboli	Përshkrimi
[Symbol]	Kanalë metalike 300x75mm për kabell e fuqie
[Symbol]	Kthesë horizontale 90° kanale metalike 300x75mm, për kabell e fuqie
[Symbol]	Kabell T1 horizontal kanale metalike 300x75mm, për kabell e fuqie
[Symbol]	Kabell T2 horizontal kanale metalike 300x75mm, për kabell e fuqie
[Symbol]	Kabell T3 horizontal kanale metalike 300x75mm, për kabell e fuqie
[Symbol]	Kabell T4 horizontal kanale metalike 300x75mm, për kabell e fuqie
[Symbol]	Kabell T5 horizontal kanale metalike 300x75mm, për kabell e fuqie
[Symbol]	Kabell T6 horizontal kanale metalike 300x75mm, për kabell e fuqie
[Symbol]	Kabell T7 horizontal kanale metalike 300x75mm, për kabell e fuqie
[Symbol]	Kabell T8 horizontal kanale metalike 300x75mm, për kabell e fuqie
[Symbol]	Kabell T9 horizontal kanale metalike 300x75mm, për kabell e fuqie
[Symbol]	Kabell T10 horizontal kanale metalike 300x75mm, për kabell e fuqie
[Symbol]	Kabell T11 horizontal kanale metalike 300x75mm, për kabell e fuqie
[Symbol]	Kabell T12 horizontal kanale metalike 300x75mm, për kabell e fuqie
[Symbol]	Kabell T13 horizontal kanale metalike 300x75mm, për kabell e fuqie
[Symbol]	Kabell T14 horizontal kanale metalike 300x75mm, për kabell e fuqie
[Symbol]	Kabell T15 horizontal kanale metalike 300x75mm, për kabell e fuqie
[Symbol]	Kabell T16 horizontal kanale metalike 300x75mm, për kabell e fuqie
[Symbol]	Kabell T17 horizontal kanale metalike 300x75mm, për kabell e fuqie
[Symbol]	Kabell T18 horizontal kanale metalike 300x75mm, për kabell e fuqie
[Symbol]	Kabell T19 horizontal kanale metalike 300x75mm, për kabell e fuqie
[Symbol]	Kabell T20 horizontal kanale metalike 300x75mm, për kabell e fuqie
[Symbol]	Kabell T21 horizontal kanale metalike 300x75mm, për kabell e fuqie
[Symbol]	Kabell T22 horizontal kanale metalike 300x75mm, për kabell e fuqie
[Symbol]	Kabell T23 horizontal kanale metalike 300x75mm, për kabell e fuqie
[Symbol]	Kabell T24 horizontal kanale metalike 300x75mm, për kabell e fuqie
[Symbol]	Kabell T25 horizontal kanale metalike 300x75mm, për kabell e fuqie
[Symbol]	Kabell T26 horizontal kanale metalike 300x75mm, për kabell e fuqie
[Symbol]	Kabell T27 horizontal kanale metalike 300x75mm, për kabell e fuqie
[Symbol]	Kabell T28 horizontal kanale metalike 300x75mm, për kabell e fuqie
[Symbol]	Kabell T29 horizontal kanale metalike 300x75mm, për kabell e fuqie
[Symbol]	Kabell T30 horizontal kanale metalike 300x75mm, për kabell e fuqie
[Symbol]	Kabell T31 horizontal kanale metalike 300x75mm, për kabell e fuqie
[Symbol]	Kabell T32 horizontal kanale metalike 300x75mm, për kabell e fuqie
[Symbol]	Kabell T33 horizontal kanale metalike 300x75mm, për kabell e fuqie
[Symbol]	Kabell T34 horizontal kanale metalike 300x75mm, për kabell e fuqie
[Symbol]	Kabell T35 horizontal kanale metalike 300x75mm, për kabell e fuqie
[Symbol]	Kabell T36 horizontal kanale metalike 300x75mm, për kabell e fuqie
[Symbol]	Kabell T37 horizontal kanale metalike 300x75mm, për kabell e fuqie
[Symbol]	Kabell T38 horizontal kanale metalike 300x75mm, për kabell e fuqie
[Symbol]	Kabell T39 horizontal kanale metalike 300x75mm, për kabell e fuqie
[Symbol]	Kabell T40 horizontal kanale metalike 300x75mm, për kabell e fuqie
[Symbol]	Kabell T41 horizontal kanale metalike 300x75mm, për kabell e fuqie
[Symbol]	Kabell T42 horizontal kanale metalike 300x75mm, për kabell e fuqie
[Symbol]	Kabell T43 horizontal kanale metalike 300x75mm, për kabell e fuqie
[Symbol]	Kabell T44 horizontal kanale metalike 300x75mm, për kabell e fuqie
[Symbol]	Kabell T45 horizontal kanale metalike 300x75mm, për kabell e fuqie
[Symbol]	Kabell T46 horizontal kanale metalike 300x75mm, për kabell e fuqie
[Symbol]	Kabell T47 horizontal kanale metalike 300x75mm, për kabell e fuqie
[Symbol]	Kabell T48 horizontal kanale metalike 300x75mm, për kabell e fuqie
[Symbol]	Kabell T49 horizontal kanale metalike 300x75mm, për kabell e fuqie
[Symbol]	Kabell T50 horizontal kanale metalike 300x75mm, për kabell e fuqie
[Symbol]	Kabell T51 horizontal kanale metalike 300x75mm, për kabell e fuqie
[Symbol]	Kabell T52 horizontal kanale metalike 300x75mm, për kabell e fuqie
[Symbol]	Kabell T53 horizontal kanale metalike 300x75mm, për kabell e fuqie
[Symbol]	Kabell T54 horizontal kanale metalike 300x75mm, për kabell e fuqie
[Symbol]	Kabell T55 horizontal kanale metalike 300x75mm, për kabell e fuqie
[Symbol]	Kabell T56 horizontal kanale metalike 300x75mm, për kabell e fuqie
[Symbol]	Kabell T57 horizontal kanale metalike 300x75mm, për kabell e fuqie
[Symbol]	Kabell T58 horizontal kanale metalike 300x75mm, për kabell e fuqie
[Symbol]	Kabell T59 horizontal kanale metalike 300x75mm, për kabell e fuqie
[Symbol]	Kabell T60 horizontal kanale metalike 300x75mm, për kabell e fuqie
[Symbol]	Kabell T61 horizontal kanale metalike 300x75mm, për kabell e fuqie
[Symbol]	Kabell T62 horizontal kanale metalike 300x75mm, për kabell e fuqie
[Symbol]	Kabell T63 horizontal kanale metalike 300x75mm, për kabell e fuqie
[Symbol]	Kabell T64 horizontal kanale metalike 300x75mm, për kabell e fuqie
[Symbol]	Kabell T65 horizontal kanale metalike 300x75mm, për kabell e fuqie
[Symbol]	Kabell T66 horizontal kanale metalike 300x75mm, për kabell e fuqie
[Symbol]	Kabell T67 horizontal kanale metalike 300x75mm, për kabell e fuqie
[Symbol]	Kabell T68 horizontal kanale metalike 300x75mm, për kabell e fuqie
[Symbol]	Kabell T69 horizontal kanale metalike 300x75mm, për kabell e fuqie
[Symbol]	Kabell T70 horizontal kanale metalike 300x75mm, për kabell e fuqie
[Symbol]	Kabell T71 horizontal kanale metalike 300x75mm, për kabell e fuqie
[Symbol]	Kabell T72 horizontal kanale metalike 300x75mm, për kabell e fuqie
[Symbol]	Kabell T73 horizontal kanale metalike 300x75mm, për kabell e fuqie
[Symbol]	Kabell T74 horizontal kanale metalike 300x75mm, për kabell e fuqie
[Symbol]	Kabell T75 horizontal kanale metalike 300x75mm, për kabell e fuqie
[Symbol]	Kabell T76 horizontal kanale metalike 300x75mm, për kabell e fuqie
[Symbol]	Kabell T77 horizontal kanale metalike 300x75mm, për kabell e fuqie
[Symbol]	Kabell T78 horizontal kanale metalike 300x75mm, për kabell e fuqie
[Symbol]	Kabell T79 horizontal kanale metalike 300x75mm, për kabell e fuqie
[Symbol]	Kabell T80 horizontal kanale metalike 300x75mm, për kabell e fuqie
[Symbol]	Kabell T81 horizontal kanale metalike 300x75mm, për kabell e fuqie
[Symbol]	Kabell T82 horizontal kanale metalike 300x75mm, për kabell e fuqie
[Symbol]	Kabell T83 horizontal kanale metalike 300x75mm, për kabell e fuqie
[Symbol]	Kabell T84 horizontal kanale metalike 300x75mm, për kabell e fuqie
[Symbol]	Kabell T85 horizontal kanale metalike 300x75mm, për kabell e fuqie
[Symbol]	Kabell T86 horizontal kanale metalike 300x75mm, për kabell e fuqie
[Symbol]	Kabell T87 horizontal kanale metalike 300x75mm, për kabell e fuqie
[Symbol]	Kabell T88 horizontal kanale metalike 300x75mm, për kabell e fuqie
[Symbol]	Kabell T89 horizontal kanale metalike 300x75mm, për kabell e fuqie
[Symbol]	Kabell T90 horizontal kanale metalike 300x75mm, për kabell e fuqie
[Symbol]	Kabell T91 horizontal kanale metalike 300x75mm, për kabell e fuqie
[Symbol]	Kabell T92 horizontal kanale metalike 300x75mm, për kabell e fuqie
[Symbol]	Kabell T93 horizontal kanale metalike 300x75mm, për kabell e fuqie
[Symbol]	Kabell T94 horizontal kanale metalike 300x75mm, për kabell e fuqie
[Symbol]	Kabell T95 horizontal kanale metalike 300x75mm, për kabell e fuqie
[Symbol]	Kabell T96 horizontal kanale metalike 300x75mm, për kabell e fuqie
[Symbol]	Kabell T97 horizontal kanale metalike 300x75mm, për kabell e fuqie
[Symbol]	Kabell T98 horizontal kanale metalike 300x75mm, për kabell e fuqie
[Symbol]	Kabell T99 horizontal kanale metalike 300x75mm, për kabell e fuqie
[Symbol]	Kabell T100 horizontal kanale metalike 300x75mm, për kabell e fuqie

Objekti:  
"KOMPLEKSI I DIES, KORÇE"

Porosësi: FONDI SHQIPTARI ZHVILLIMT

Firma:  
**ARCHISPACE**  
Lic. N.873214

Firma:  
**iRI**  
Lic. N.88442

Firma:  
**CONSULTING & MANAGEMENT ALBANIA**  
Lic. N.64087

Firma:  
**EDISON DRISHTI**  
Lic. K.19963

Firma:  
**SIDITA KALACI**  
Lic. K.18882

Firma:  
**ERMIR GJOKA**  
Lic. M.11742

Firma:  
**BESART DALLIU**  
Lic. E.14122

TE CILËVA DOKUMENTET DASHET TË VERIFIKOHEN  
ME FIDELITETIN NECESSARIN  
© 2023 SHQIPTARI ZHVILLIMT  
Të gjithë të drejtat e autorit rezervohen për kompaninë e projektit të fuqisë dhe të shfaqjes.

Projekti Elektrik  
Sistemi i rrjetit të fuqisë  
Plani i katit të pestë

Skala:  
1:75  
Data:  
2023

Firma:  
E 02-07

# SISTEMI I RRRJETIT TË FUQISË - PLANI I TARRACËS

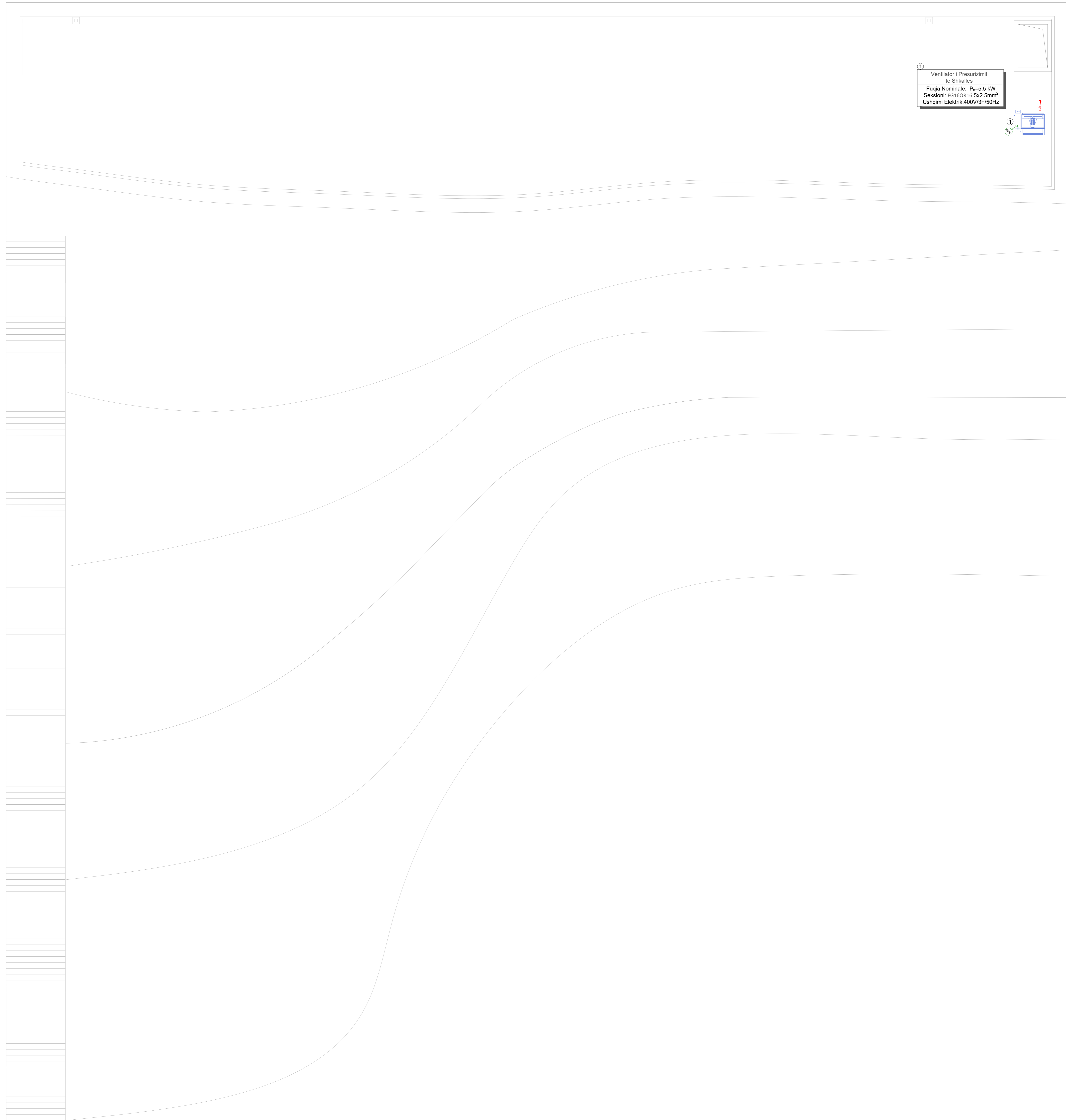

Legjenda:

Simboli	Përshkrimi
[Symbol]	Kanalë metalike 300x75mm për kabell e fuqie
[Symbol]	Kanalë horizontale 90° kanalë metalike, 300x75mm, për kabell e fuqie
[Symbol]	Rakord T' horizontal kanalë metalike, 300x75mm, për kabell e fuqie
[Symbol]	Rakord V' horizontal kanalë metalike, 300x75mm, për kabell e fuqie
[Symbol]	Rakord 'H' horizontal kanalë metalike, 300x75mm/200x75mm për kabell e fuqie
[Symbol]	Rakord 'H' horizontal kanalë metalike, 300x75mm/100x75mm për kabell e fuqie
[Symbol]	Kanalë metalike 150x75mm për kabell e fuqie
[Symbol]	Kthesë horizontale 90° kanalë metalike, 150x75mm, për kabell e fuqie
[Symbol]	Rakord T' horizontal kanalë metalike, 150x75mm, për kabell e fuqie
[Symbol]	Rakord V' horizontal kanalë metalike, 150x75mm, për kabell e fuqie
[Symbol]	Rakord 'H' horizontal kanalë metalike, 150x75mm, për kabell e fuqie
[Symbol]	Rakord 'H' horizontal kanalë metalike, 150x75mm/100x75mm për kabell e fuqie
[Symbol]	Shatërvan vertikale me kanalë metalike (shatërvan për kalim e kablove (300x80mm Fuqja)/150x80mm Data)
[Symbol]	Pajisje UPS 3-Fazor, Input 0.4 kV / Output 0.4 kV, 30 kVA
[Symbol]	Pajisje UPS 3-Fazor, Input 0.4 kV / Output 0.4 kV, 10 kVA
[Symbol]	Paneli Elektrik Kështjor - Tension Ushq (P.E.K.K.)
[Symbol]	Paneli Elektrik Shpërndarës - Kati X (P.E.S.H.K.X)
[Symbol]	Kuadri Elektrik Bari - Kati X (K.E.S.H.K.X)
[Symbol]	Kuadri Elektrik Shpërndarës - Kati X (K.E.S.H.K.X)
[Symbol]	Pajisje rack metalike 19", me dimenzione, për instalim në dhomë
[Symbol]	Pajisje rack metalike 19", me dimenzione, për instalim në dhomë
[Symbol]	Dalje elektrike në fazorë 230V, (L, N, PE), katërbashkë Ushq 6/1xV, sipë PG160R16
[Symbol]	Dalje elektrike tre fazorë 400V, (L1, L2, L3, N, PE), katërbashkë Ushq 6/1xV, sipë PG160R16
[Symbol]	Pjete shuko dytë shprehëse 16A, 230V, vendosur në kullë e modulimit me shprehëse tjepe
[Symbol]	Pjete shuko dytë shprehëse 16A, 230V, vendosur në kullë e modulimit me shprehëse tjepe
[Symbol]	Pjete shuko universale shprehëse, 16A, 230V, vendosur në kullë e modulimit
[Symbol]	Pjete CEE industriale 25A, 400V, (L1, L2, L3, N, PE), 40 (Shprehëse Kati)
[Symbol]	Tension, shtesë prash, 16 modula • 2 pjete shuko 16A, 230V/2P+PE, (Rqdt) • 2 pjete shuko 16A, 230V/2P+PE, (Rqdt) • 2 pjete shuko 16A, 230V/2P+PE, (Rqdt)
[Symbol]	Tension, shtesë prash, 16 modula • 2 pjete shuko 16A, 230V/2P+PE, (Rqdt) • 2 pjete shuko 16A, 230V/2P+PE, (Rqdt) • 1 pjete shuko 16A, 230V/2P+PE, (Rqdt)
[Symbol]	Dalje elektrike për vëzhguesit Pjete kati = pjete shuko 2P+PE e instaluar në tavane
[Symbol]	Dalje elektrike pjete hiri
[Symbol]	Pajisje e brendshme HVAC, sipë fancooll kështjor, (L, N, PE), 230V, 50Hz
[Symbol]	Pajisje e brendshme HVAC, sipë fancooll kështjor, (L, N, PE), 230V, 50Hz
[Symbol]	Pajisje ngjeshë ajri, sipë rekuaporator me Drenshkator, (L, N, PE), 230V, 50Hz
[Symbol]	Pjesë bateri 100x100cm, me kapacitet gje të rende
[Symbol]	Pajisje e jashtme HVAC, sipë 100 me dy vëzhguesit, (L1, L2, L3, N, PE), 400V, 50Hz

Objekti:  
"KOMPLEKSI I DEES, KORÇË"

Porosihti: FONDI SHQIPTARI I ZHVILLIMIT

Architect:  
**ARCHISPACE**  
Lic: N.872014

Engineer:  
**iRI**  
Lic: N.88442

Consultant:  
**CONSULTING & MANAGEMENT ALBANIA**  
Lic: N.64087

Operator:  
**EDISON DRISHTI**  
Lic: K.15663

Supplier:  
**SIDITA KALACI**  
Lic: K.18882

Manufacturer:  
**ERMIR GJOKA**  
Lic: M.11742

Contractor:  
**BESART DALLIU**  
Lic: E.14122

TE KUTURA DOKUMENTI DOKUMENTI I KËRSHITËS  
ME FIDELITETI I KËRSHITËS  
© 2023 EDISON DRISHTI. Të gjitha të drejtat rezervohen.  
Ky dokument është dokument i kësaj kompanie dhe nuk duhet të përdoret për qëllime të tjera pa lejen e kompanisë EDISON DRISHTI.

Projekti Elektrik  
Sistemi i rrjetit të fuqisë  
Plani i tarracës

SPRITËS:	Titulli:
1:75	E 02.08
Data:	
2023	

## SISTEMI I NDRIÇIMIT NORMAL - PLANI I KATIT NËNTOKË

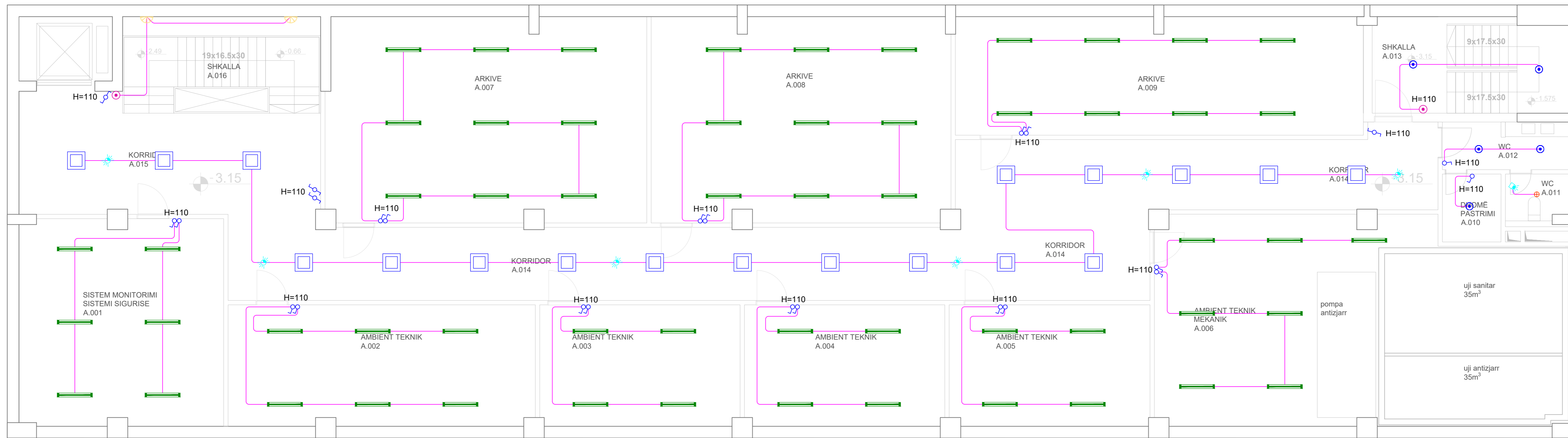

Legjenda:

Simboli	Përkrahësi
	Natësues LED paneli, 30x120cm, 36w, 3800lm, 4000K, IP40
	Natësues gjatësor industrial LED 13.5x120cm, 43W, IP65, 4000K
	Natësues dekorativ LED, tip i varur në ambientin e rrethësuar 300x300mm, 51W, IP40, 4000K
	Natësues rrethor LED, 56W, 5270lm, 5000K, IP40, instaluar në ambientet e rehatuar
	Natësues katror paneli LED, i varur me akcesor, 36W, 3600lm, 60x60cm, IP40, 4000K, me difuzor opat, instaluar në ambientet e kumodencë
	Natësues LED, plafonier murat 20W, 4000K, IP44, ndriçues i shkallëve të brendshme
	Natësues LED, plafonier 18W, 4000K, IP44 për ndriçimin e basteve
	Natësues LED, plafonier 18W, 4000K, IP44 për ndriçimin e basteve
	Celësi komandimi pushant 230V, 16A
	Celësi komandimi sipërfaqe 230V, 16A
	Celësi komandimi deviat 230V, 16A
	Sensor levizje 90°, për ndriçimin në basket
	Sensor levizje 360°, për ndriçimin në korridor
	Linië ndriçimi me funksion ngjaj opat, kablo Cu Unv-O 6/1W, F016(C)R18, 3x1.5mm <sup>2</sup> , instaluar në tub PVC fleksibel Ø=20mm

**Shënime teknike**

- Të gjitha ltrajt e ndriçimit në korridor, dhe ltrajt e funksion ngjaj funksion ngjaj opat ka kutië shprehëdore dhe kutië e përbashkët të ndriçimit të të cilëve me kablo të tipit F016(C)R18 me Ø=2x1.5 mm<sup>2</sup>, të futur në tub PVC fleksibel Ø=20mm në ambientet mbi tavanim e gjashtë dhe me tub të drëjtë ngjaj Ø=20mm në ambientet e hapur.
- Kutië e përbashkët do të instalohen në kuzhinë H=110m nga dyshemeja sipas pozicionit të përshkruar në planin e ndriçimit.
- Të gjithë ltrajt e ndriçimitë fluorueshëm do të jenë me ballast elektronik dhe ndriçues LED do të jenë me transformator.

Objekti:  
"KOMPLEKSI I DEES, KORÇE"

Porosi: FONDI SHOPTARI I ZHVILLIMIT

ARCHISPACE  
Lic: N872014

iRI  
Lic: N.88442

CONSULTING & MANAGEMENT ALBANIA  
Lic: K164087

EDISON DRISHTI  
Lic: K.15563

SIDITA KALACI  
Lic: K.18862

ERMIR GJOKA  
Lic: M.11742

BESART DALLIU  
Lic: E.14122

## OBJEKTI ADMINISTRATËS - PLAN I KATIT NËNTOKË

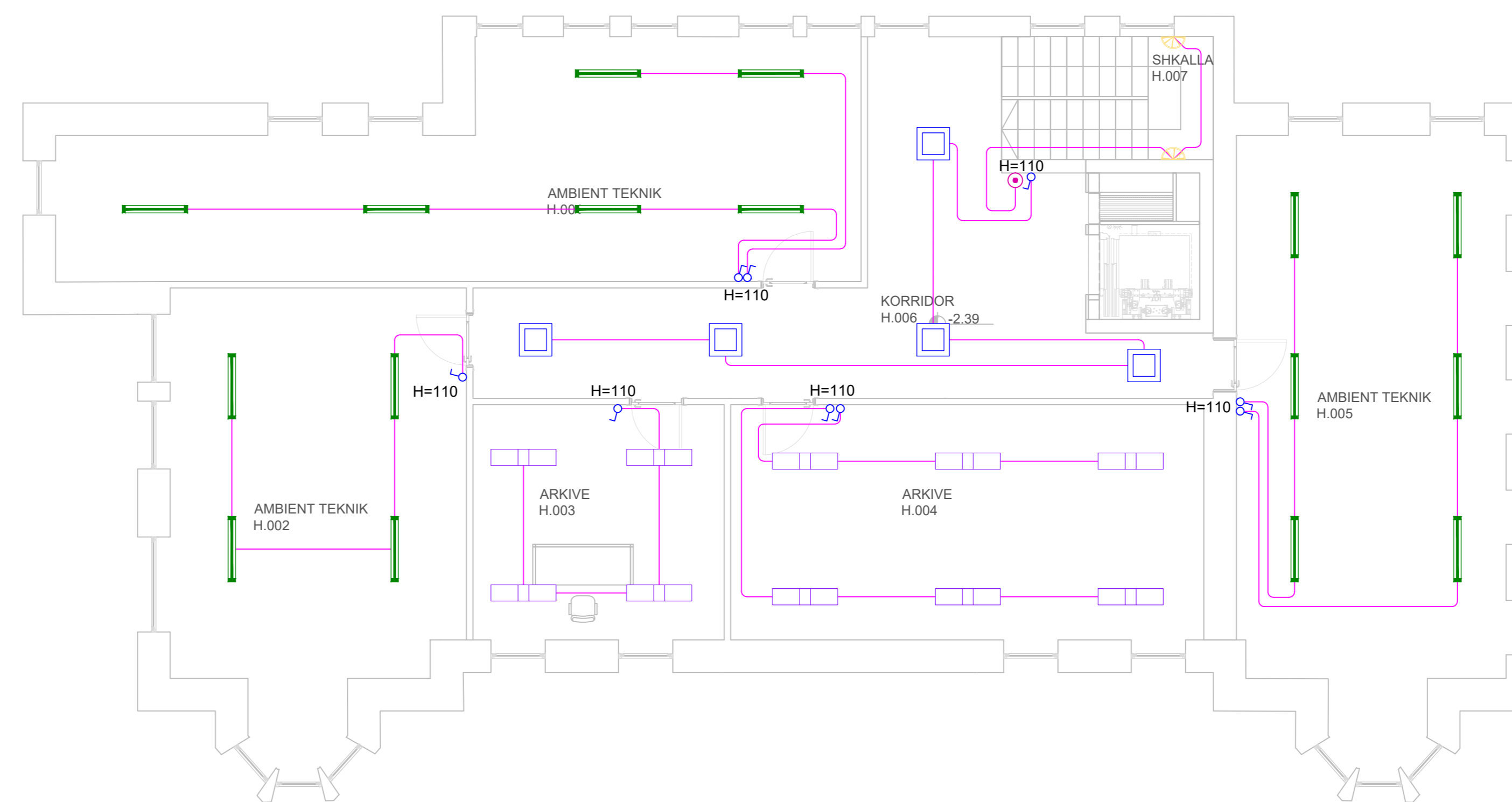

TË GJITHA DIMENSIONET DIMENSIONET E VERIFIKUESHME  
ME INSTRUMENTE DIMENSIONALE.  
© 2022 ARCHISPACE. TË GJITHA DIMENSIONET DIMENSIONET E VERIFIKUESHME  
ME INSTRUMENTE DIMENSIONALE. © 2022 ARCHISPACE. TË GJITHA DIMENSIONET DIMENSIONET E VERIFIKUESHME  
ME INSTRUMENTE DIMENSIONALE.

Projekti Elektrik  
Sistemi i ndriçimit normal  
Plani i katit nëntokë

SPRILJA:	RITA:
1:75	E 04/01
DATA:	
2023	

# SISTEMI I NDRIÇIMIT NORMAL - PLANI I KATIT PËRDHE



Legjenda:

Simboli	Përkrahësi
(Symbol)	Ndriçues LED paneli, 30x120cm, 36w, 3500lm, 4000K, IP40
(Symbol)	Ndriçues gjatësor industrial LED 13.5x120cm, 43W, IP65, 4000K
(Symbol)	Ndriçues dekorativ LED, tip i varur në ambientin e rrethorë 300x300mm, 51W, IP40, 4000K
(Symbol)	Ndriçues rrethor LED, 56W, 5270lm, 5000K, IP40, instaluar në ambientet e rrethorë
(Symbol)	Ndriçues kufor paneli LED, i varur me akcesor, 36W, 3000lm, 4000K, IP40, 4000K, me difuzor opal, instaluar në ambientet e korridorit
(Symbol)	Ndriçues LED, plafonier murat 20W, 4000K, IP40, ndriçues të shprehur të ndriçimit me bariqerim në ambientet e hapura
(Symbol)	Ndriçues LED, plafonier 18W, 4000K, IP44 për ndriçimin e ballteve
(Symbol)	Ndriçues LED, plafonier 18W, 4000K, IP44 për ndriçimin e ballteve
(Symbol)	Çelës komandimi pajisur 230V, 16A
(Symbol)	Çelës komandimi pajisur 230V, 16A
(Symbol)	Çelës komandimi pajisur 230V, 16A
(Symbol)	Sensor levizje 90°, për ndriçimin në balltet
(Symbol)	Sensor levizje 360°, për ndriçimin në korridor
(Symbol)	Logje ndriçimi me emrues nga opal, kaldo Cu U=0-6V/4V, FG16(C)R16, 3x1.5mm <sup>2</sup> , instaluar në tub PVC fletësor Ø=20mm

- Shtërime teknike
- Të gjitha logjet e ndriçimit në korridor, dhe logjet e funksionit nga hapësirë elektrike duhet të ketë shprehjet dhe kutitë e çelësve të ndriçimit dhe të shprehur me kaldo të tipit FG16(C)R16 me Ø=2x1.5 mm<sup>2</sup>. Në kullor në tub PVC fletësor Ø=20mm në ambientet me bariqerim e gjatë dhe me tub të drurit rigid Ø=20mm në ambientet e hapura.
  - Kutitë e çelësve do të instalohen në kullorin H=110m nga dyshemeja, sipas pozicionit të planifikuar në planin e ndriçimit.
  - Të gjithë logjet e ndriçimit me funksionet e tyre jenë me ballta elektronik dhe ndriçuesit LED do të jenë me transformator.

Objekti:  
"KOMPLEKSI I DEES, KORÇE"

Porosi: FONDI SHQIPTAR I ZHVILLIMIT

Firma: ARCHISPAC  
Lic. N°173214

Firma: iRI  
Lic. N°88442

Firma: CONSULTING & MANAGEMENT ALBANIA  
Lic. N°4087

Firma: EDISON DRISHTI  
Lic. N°15913

Firma: SIDITA KALACI  
Lic. N°18982

Firma: ERMIR GJOKA  
Lic. N°11542

Firma: BESART DALLIU  
Lic. N°14122

# OBJEKTI ADMINISTRATËS - PLAN I KATIT TË PËRDHE

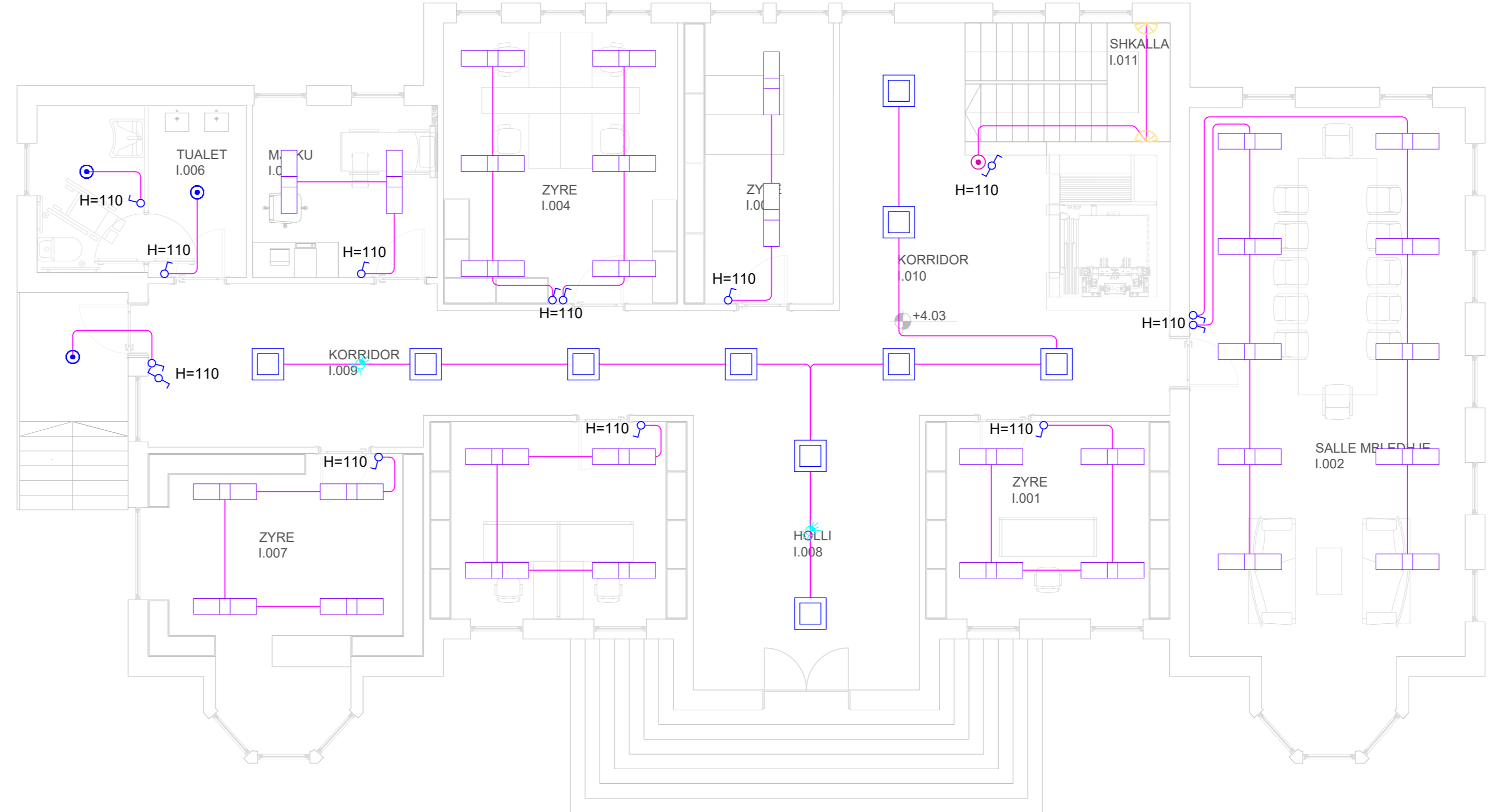

TË GJITHA DIMENSIONET DUHET TË VERIFIKOHEN ME PLANIN E KONTAKTIMIT.  
© 2023 DEDUKA. Të gjitha të drejtat rezervohen.  
Projekti, konceptet dhe dizajnet e hapësirave janë të bashkëpunimit të bashkëpunuesve të kësaj kompanie dhe nuk mund të përdoren pa lejetimin e kësaj kompanie.

Projekti Elektrik Sistemi i ndriçimit normal Plani i katit përdhe	Shefa:	E 04-02
Skala:	1:75	
Data:	2023	





# SISTEMI I NDRIÇIMIT NORMAL - PLANI I KATIT TË DYTË

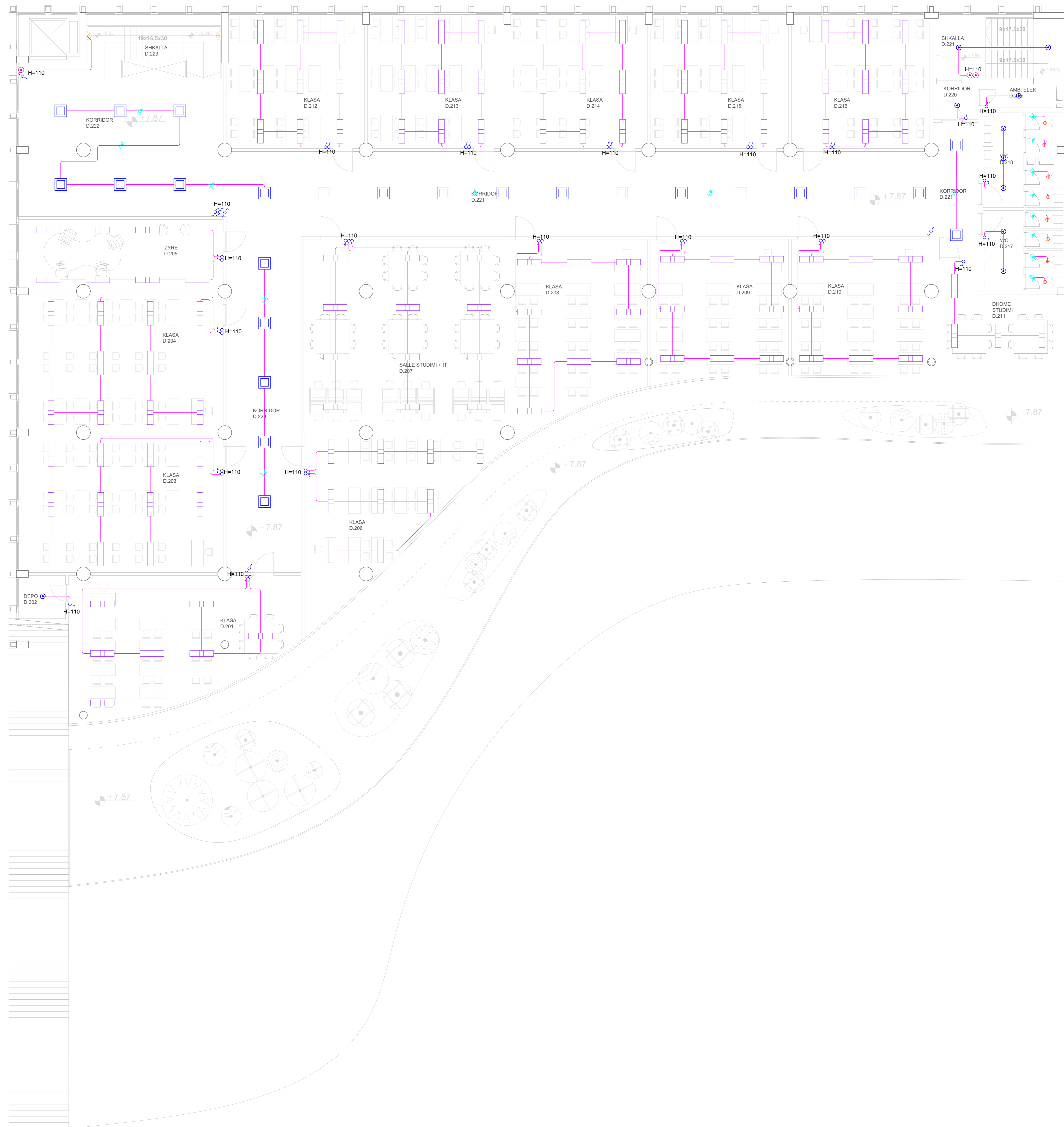

Legjenda:

Simboli	Përshkrimi
[Purple line]	Natësues LED paneli, 30x120cm, 30w, 3500lm, 4000K, IP40
[Green line]	Natësues gjatësor industrial LED 13.5x150cm, 40W, IP65, 4000K
[Red circle]	Natësues dekorativ LED, tip i varur në ambientet e rehatuar e nënshprehur 300x150cm, 51W, IP40, 4000K
[Blue circle]	Natësues metror LED, 56W, 5270lm, 5000K, IP40, instaluar në ambientet e rehatuar
[Yellow circle]	Natësues koridor paneli LED, vlerë me akcesor, 30W, 3000lm, 60x60cm, IP40, 4000K, me difuzor opal, instaluar në ambientet e korridorëve
[Orange circle]	Natësues LED, plafonier mural 20W, 4000K, IP40, ndriçues në shtatore të bronzoimit
[Light blue circle]	Natësues LED, plafonier 18W, 4000K, IP44 për ndriçimin e ballaveve
[Dark blue circle]	Natësues LED, plafonier 18W, 4000K, IP44 për ndriçimin e ballaveve
[Red star]	Çelës komandimi pushues 230V, 16A
[Blue star]	Çelës komandimi sipëror 230V, 16A
[Green star]	Çelës komandimi deviat 230V, 16A
[Yellow star]	Sensor levizje 90°, për ndriçimin në ballast
[Light blue star]	Sensor levizje 360°, për ndriçimin në korridor
[Purple star]	Logje ndriçimi me funksion opal, kaldo Cu Um=0.6/1kV, FG16(C)/R16, 3x1.5mm <sup>2</sup> , instaluar në tub PVC tështesë Ø=20mm

- Shtërime teknike
- Të gjitha logjet e ndriçimit në korridor, dhe logjet e funksionit nga banatë, evitohet dhe të kullitë shprehëditore dhe kullitë e çelësve të ndriçimit të bëhen me kaldo të tipit FG16(C)/R16 me Ø=2x1.5mm<sup>2</sup>, të kaluar në tubat PVC tështesë Ø=20mm në ambientet më të avruar dhe gjatë të tubat të drejtë rigid Ø=20mm në ambientet e hapura.
  - Kullitë e çelësve do të instalohen në kordonin H=110cm nga dyshemeja, sipas pozicionit të përcaktuar në planin e ndriçimit.
  - Të gjithë logjet e ndriçimitë fluorescent dhe të jenë me ballast elektronik dhe natësues LED do të jenë me transformator.

Objekti:  
"KOMPLEKSI I DIES, KURÇI"

Porosësi: FONDI SHQIPTARI I ZHVILLIMIT

Firma: ARCHISPACE Lic. N°73214

Firma: **iRI** Lic. N°88442

Firma: CONSULTING & MANAGEMENT ALBANIA Lic. N°4087

Firma: EDISON DRISHTI Lic. N°1993

Firma: SIDITA KALACI Lic. N°8892

Firma: ERMIR GJOKA Lic. N°11742

Firma: BESART DALLIU Lic. E.14122

TË GJITHA DOKUMENTET DASHET TË VERIFIKOHEN NË FUNDIN KËRKHORITOR.  
DOKUMENTI KËRKHORITOR.  
Përfaqësimi i kësaj dokumenti është i përbërë nga të gjitha pjesët e kësaj dokumenti të cilat janë të bashkuara në një skemë të vetme.

Projekti Elektrik Sistemi i ndriçimit normal Plani i katit të dytë	
Skala:	1:75
Data:	2023
Fila:	E 04/04

# SISTEMI I NDRIÇIMIT NORMAL - PLANI I KATIT TË TRETË

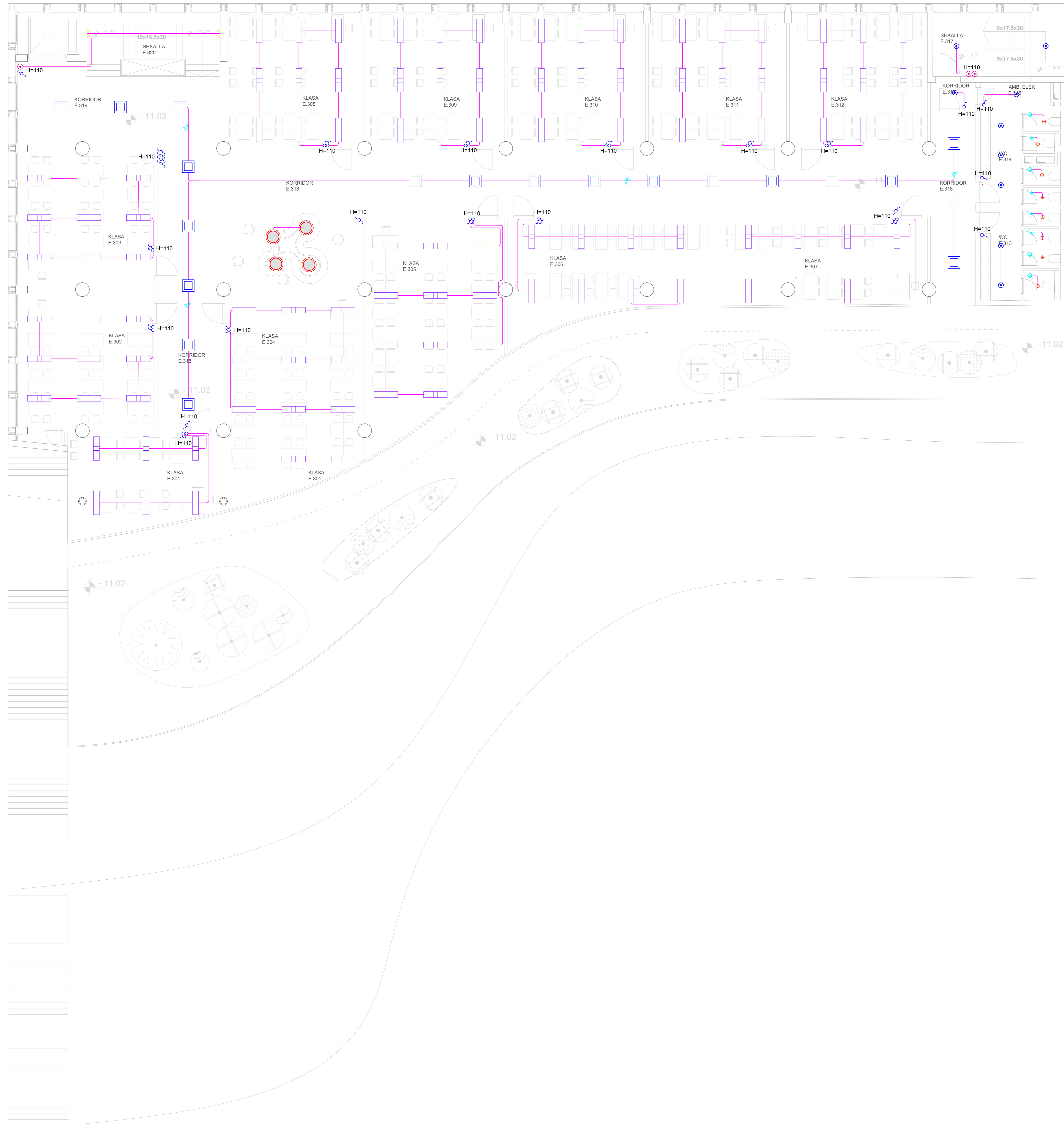

Legjenda:

Simboli	Përshkrimi
[Symbol]	Ndriçues LED panel, 30x120cm, 36W, 3500lm, 4000K, IP40
[Symbol]	Ndriçues gjatësor industrial LED 13.5x120cm, 43W, IP65, 4000K
[Symbol]	Ndriçues dekorativ LED, tip i varur në ambientin e rrethësuar 300x150cm, 51W, IP40, 4000K
[Symbol]	Ndriçues rrethor LED, 56W, 5270lm, 5000K, IP40, instaluar në ambientet e rrethësuar
[Symbol]	Ndriçues kufor panel LED, i varur me aksesor, 36W, 3000lm, 60x60cm, IP40, 4000K, me difuzor opal, instaluar në ambientet e korridorëve
[Symbol]	Ndriçues LED, plafonier murat 20W, 4000K, IP44, ndriçues të shtrirë të brondëzimit
[Symbol]	Ndriçues LED, plafonier 18W, 4000K, IP44 për ndriçimin e ballaveve
[Symbol]	Ndriçues LED, plafonier 18W, 4000K, IP44 për ndriçimin e ballaveve
[Symbol]	Çelës komandimi pushant 230V, 16A
[Symbol]	Çelës komandimi shtypës 230V, 16A
[Symbol]	Çelës komandimi deviat 230V, 16A
[Symbol]	Sensor levizje 90°, për ndriçimin në ballast
[Symbol]	Sensor levizje 360°, për ndriçimin në korridor
[Symbol]	Logje ndriçimi me funksion ngjirje, kablo Cu U=0.6/1kV, FG16(C)R16, 3x1.5mm <sup>2</sup> , instaluar në tub PVC tërheqës Ø=20mm

- Shterime teknike
- Të gjitha logjet e ndriçimit në korridor, dhe logjet e funksionit ngjirje funksionon vetëm kur kutitë shprehëditore dhe kutitë e çelësve të ndriçimit do të shihen me kablo të tipit FG16(C)R16 me Ø=2x1.5mm<sup>2</sup>, të futur në tubat PVC tërheqës Ø=20mm në ambientet me bariere të gjatë dhe me tub të drutë rigël Ø=20mm në ambientet e hapura.
  - Kutitë e çelësve do të instalohen në korridentin H=110cm nga dyshemeja, sipas pozicionit të përcaktuar në planin e ndriçimit.
  - Të gjithë logjet e ndriçimit me funksion ngjirje do të jenë me ballast elektronik dhe ndriçues LED do të jenë me transformator.

Objekti:  
"KOMPLEKSI I DIES, KORÇE"

Porosësi: FONDI SHQIPTARI ZHVILLIMT

Firma:  
**ARCHISPACE**  
Lic. N.873014

Firma:  
**iRI**  
Lic. N.88442

Firma:  
**CONSULTING & MANAGEMENT ALBANIA**  
Lic. N.64087

Firma:  
**EDISON DRISHTI**  
Lic. N.19963

Firma:  
**SIDITA KALACI**  
Lic. N.18982

Firma:  
**ERMIR GJOKA**  
Lic. N.11742

Firma:  
**BESART DALLIU**  
Lic. E.14122

TË GJITHA DOKUMENTET DASHET TË VERIFIKOHEN NË FUNDIN KRYesor DOKUMENTOR.  
© 2023 EDISON. Të gjitha të drejtat rezervohen.  
Projektimi, realizimi dhe instalimi i ndriçimit është pjesë e shërbimit të ofruar nga EDISON dhe të bashkëpunuesit të tij.

Projekti Elektrik Sistemi i ndriçimit normal Plani i katit të tretë	
Skala:	1:75
Data:	2023
Fila:	E 04/05

# SISTEMI I NDRIÇIMIT NORMAL - PLANI I KATIT TË KATËRT

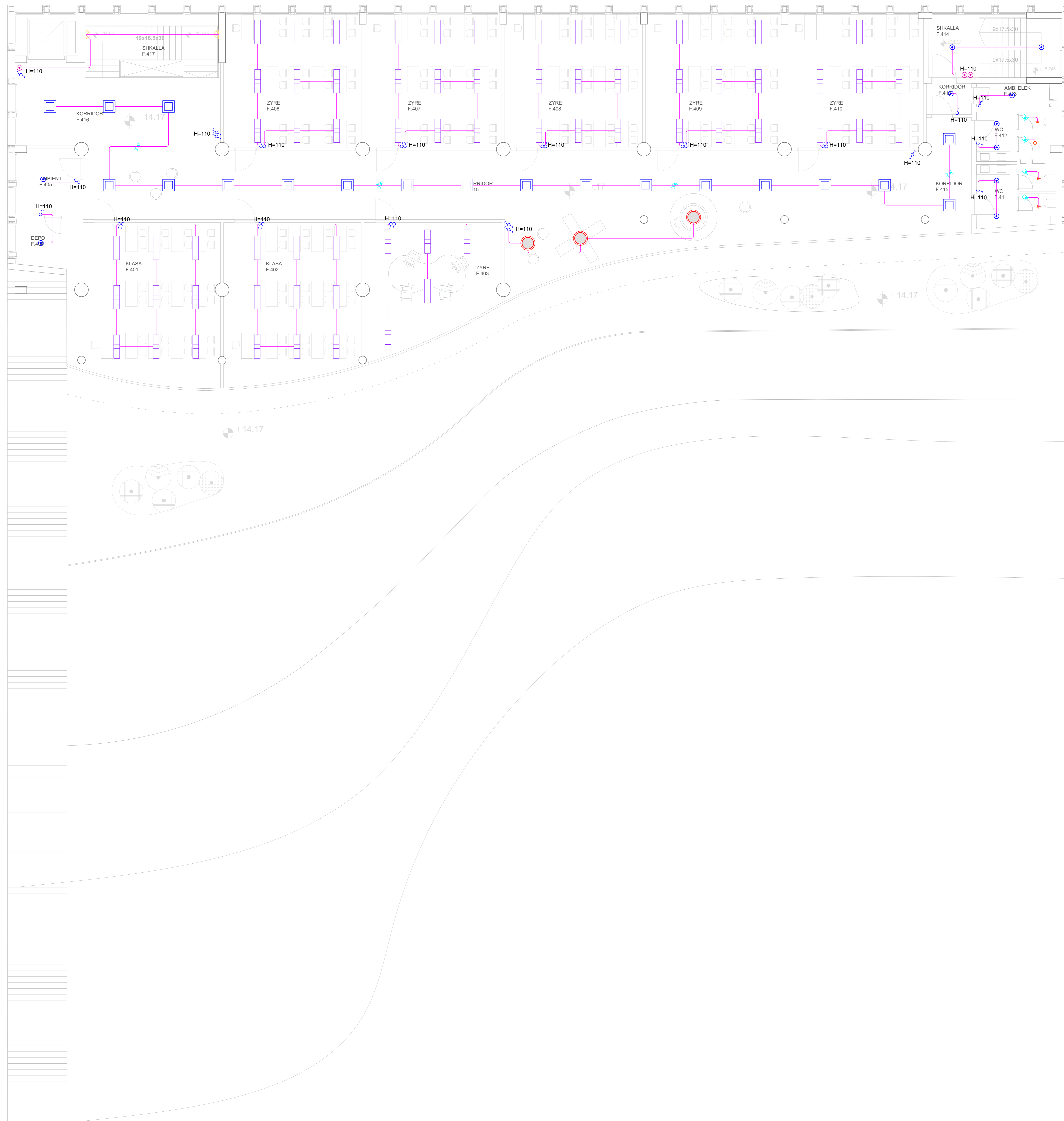

Legjenda:

Simboli	Prekthimi
[Purple line]	Natësues LED paneli, 30x120cm, 36W, 3800lm, 4000K, IP40
[Purple line]	Natësues gjatësor industrial LED, 13.5x150cm, 43W, IP65, 4000K
[Purple line]	Natësues dekorativ LED, tip i varur në ambientin e rrethësuar 300x150cm, 51W, IP40, 4000K
[Purple line]	Natësues mekor LED, 56W, 5270lm, 5000K, IP40, instaluar në ambientet e rehatuar
[Purple line]	Natësues koror paneli LED, i varur me akcesor, 36W, 3000lm, 60x60cm, IP40, 4000K, me difuzor opal, instaluar në ambientet e korridentore
[Purple line]	Natësues LED, plafonier mural 20W, 4000K, IP44, ndriçues dhe shpallues të pronësive
[Purple line]	Natësues LED, plafonier 18W, 4000K, IP44 për ndriçimin e balltove
[Purple line]	Natësues LED, plafonier 18W, 4000K, IP44 për ndriçimin e balltove
[Purple line]	Çelës komandimi pushant 230V, 16A
[Purple line]	Çelës komandimi sipërfaqor 230V, 16A
[Purple line]	Çelës komandimi deval 230V, 16A
[Purple line]	Sensor levizje 90°, për ndriçimin në ballto
[Purple line]	Sensor levizje 360°, për ndriçimin në korridor
[Purple line]	Logje ndriçimi me kapacitet ngj. kablo Cu U=0.6/1kV, FQ16(C)R16, 3x1.5mm <sup>2</sup> , instaluar në tub PVC fletshetër Ø=20mm

- Shtërime teknike
- Të gjitha ngjaj e ndriçimit në korridor, dhe sipas funksionit nga hapësirë elektrike dhe të kullit shprehëditos dhe kullit e përbërë të ndriçimit do të shëruhet me kablo të tipit FQ16(C)R16 me Ø-Cu 1.5 mm<sup>2</sup>, të futur në tubat PVC fletshetër Ø=20mm në ambientet më të avatit dhe gjatë të tubat të dritje ngj. Ø=20mm në ambientet e hapësirë.
  - Kullit e përbërë do të instalohet në korrident H=110cm nga dyshemeja, sipas pozicionit të shprehëtitur në planin e ndriçimit.
  - Të gjithë tipet e ndriçuesve fluorescent do të jenë me ballast elektronik dhe ndriçuesit LED do të jenë me transformator.

Objekti:  
"KOMPLEKSI I DIES, KORÇË"

Porosësi: FONDI SHQIPTARI I ZHVILLIMIT

Firma:  
**ARCHISPACE**  
Lic. N: 073014

Firma:  
**iRI**  
Lic. N: 08442

Firma:  
**CONSULTING & MANAGEMENT ALBANIA**  
Lic. N: 04087

Firma:  
**EDISON DRISHTI**  
Lic. K: 19903

Firma:  
**SIDITA KALACI**  
Lic. K: 08892

Firma:  
**ERMIR GJOKA**  
Lic. M: 11742

Firma:  
**BESART DALLIU**  
Lic. E: 14122

TË GJITHA DOKUMENTET DASHET TË VERIFIKOHEN NË FUNDIN E KËRSHITURIT.  
© EDISON DRISHTI. Të gjitha të drejtat rezervohen.  
Projektimi, koordinimi dhe shprehëtitja e ndriçimit janë pjesë e shërbimit të ofruar nga EDISON DRISHTI dhe nuk mund të përdoren pa lejen e autorit.

Projekti Elektrik Sistemi i ndriçimit normal Plani i katit të katërt	
Skala:	1:75
Data:	2023
Fila:	E 04/06

# SISTEMI I NDRIÇIMIT NORMAL - PLANI I KATIT TË PESTË

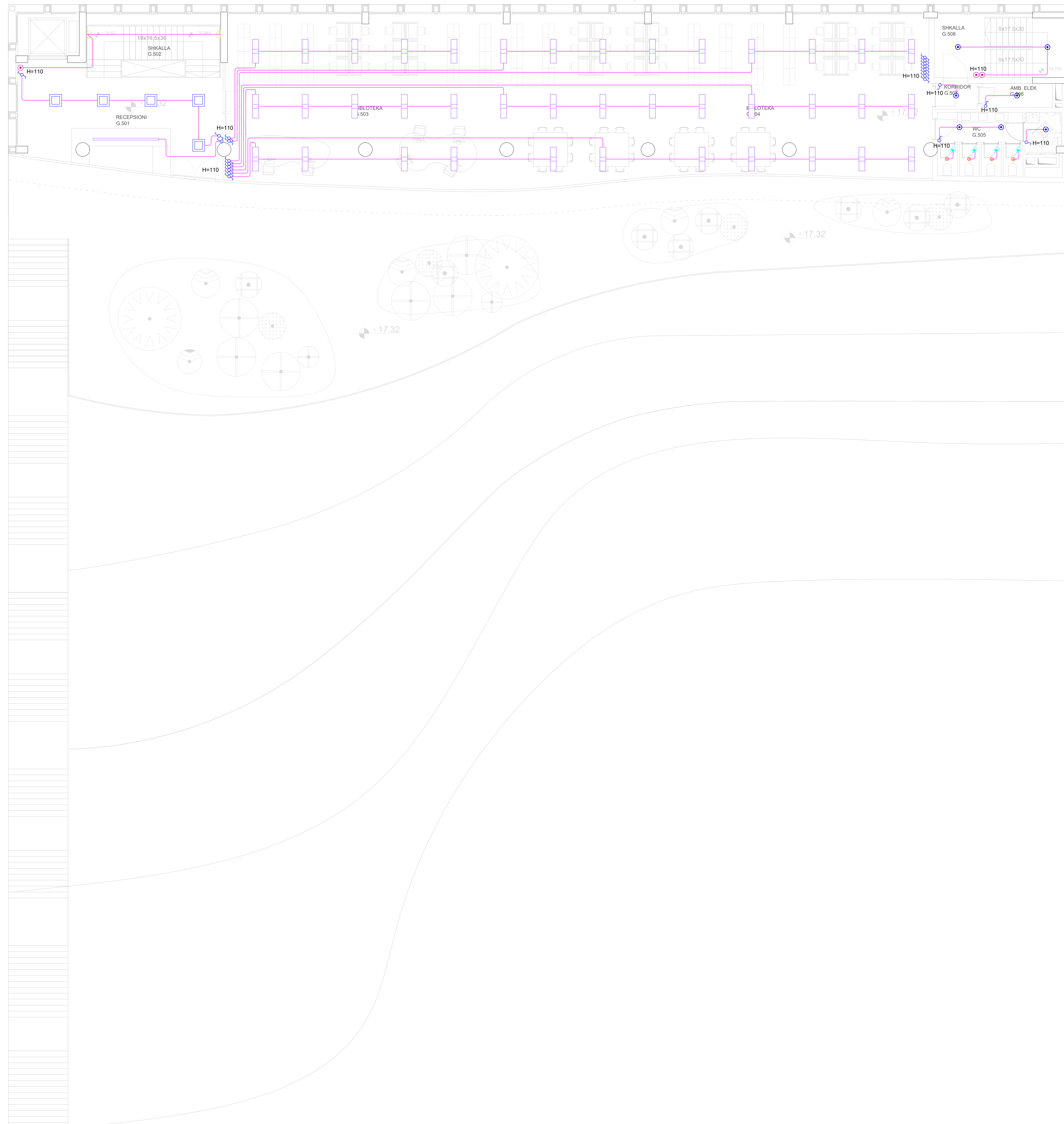

Legjenda:

Simboli	Përshkrimi
[Symbol]	Ndriçues LED panel, 30x120cm, 36w, 3500lm, 4000K, IP40
[Symbol]	Ndriçues gjatësor industrial LED 13.5x120cm, 48W, IP65, 4000K
[Symbol]	Ndriçues dekorativ LED, tip i varur në ambientin e rrethorë 300x120cm, 51W, IP40, 4000K
[Symbol]	Ndriçues mekor LED, 56W, 5270lm, 5000K, IP40, instaluar në ambientet e rrethorë
[Symbol]	Ndriçues kufor panel LED, i varur në akcesor, 36W, 3000lm, 60x60cm, IP40, 4000K, me difuzor opal, instaluar në ambientet e korboreve
[Symbol]	Ndriçues LED, plafonier murat 20W, 4000K, IP44, ndriçues të shtrirë të korridorit
[Symbol]	Ndriçues LED, plafonier 18W, 4000K, IP44 për ndriçimin e ballteve
[Symbol]	Ndriçues LED, plafonier 18W, 4000K, IP44 për ndriçimin e ballteve
[Symbol]	Çelës komandimi pushant 230V, 16A
[Symbol]	Çelës komandimi shtypës 230V, 16A
[Symbol]	Çelës komandimi deviat 230V, 16A
[Symbol]	Sensor levizës 90°, për ndriçimin në balltetë
[Symbol]	Sensor levizës 360°, për ndriçimin në korridor
[Symbol]	Lingë ndriçimi me funksion ngjirje, kaldo Cu-Um-0.6/14V, FG16(C)R16, 3x1.5mm <sup>2</sup> , instaluar në tub PVC tërheqës Ø=20mm

- Shtërime teknike
- Të gjitha llogaritjet e ndriçimit në korridor, dhe llogaritjet e funksionit ngjirje elektronik dhe llogaritjet shprehëse të kutisë e çelësve të ndriçimit do të bëhen me kaldo të tipit FG16(C)R16 me Ø=2x1.5 mm<sup>2</sup>, të futur në tub PVC tërheqës Ø=20mm në ambientet më të avansuar e gjatë dhe me tub të druritë ngjirje Ø=20mm në ambientet e hapura.
  - Kutitë e çelësve do të instalohen në korboret H=110cm nga dyshemeja, sipas pozicionit të përcaktuar në planin e ndriçimit.
  - Të gjithë llogaritjet e ndriçimit fluoreshent do të jenë me ballast elektronik dhe ndriçuesit LED do të jenë me transformator.

Objekti: "KOMPLEKSI I DIES, KORÇË"

Porosësi: FONDI SHQIPTARI I ZHVILLIMIT

Firma: ARCHISPAC Lic. N:873214

Firma: **iRI** Lic. N:88442

Firma: CONSULTING & MANAGEMENT ALBANIA Lic. N:64087

Firma: EDISON DRISHTI Lic. K:15963

Firma: SIDITA KALACI Lic. K:18882

Firma: ERMIR GJOKA Lic. M:11742

Firma: BESART DALLIU Lic. E:14122

TË GJITHA DOKUMENTET DOKUMENTET E VERIFIKUESHMEVE ME FIDELITETIN E NECESSARISHTES.

Projekti Elektrik Sistemi i ndriçimit normal Plani i katit të pestë	
Skala:	1:75
Data:	2023
Fila:	E 04/07

DETAJ 1 - NDRIQUES LED KONIK DEKORATIV SHTYLLOR

SISTEMI I NDRICIMIT NORMAL - PLANSISTEMIMI

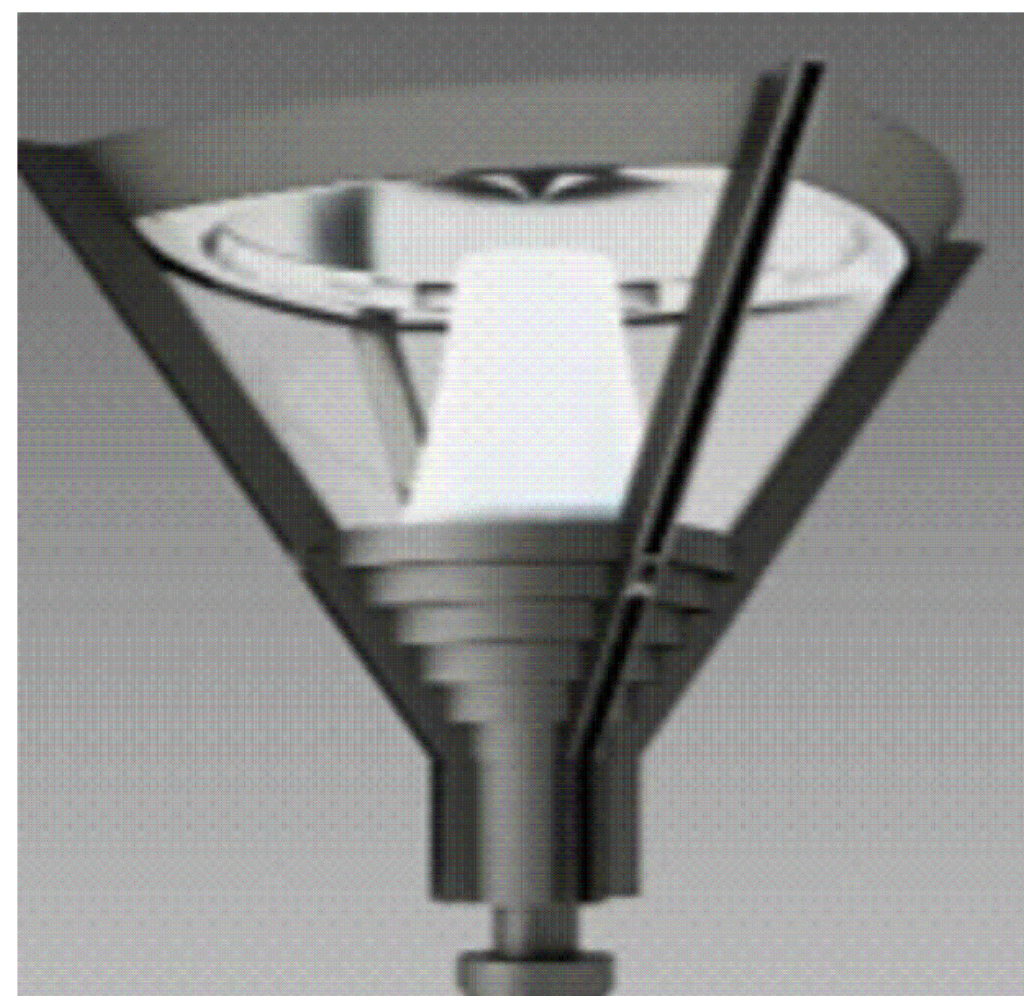

Linjë e ndriçimit të jashtëm, me kablo T.U. Un=06/1kV, FG16OR16, S=4x4mm<sup>2</sup>, e futur në tub elektrik PVC fleksibel të korriguar, me rezistencë të lartë mekanike, seria e rëndë, Ø=63mm

Linjë e ndriçimit të jashtëm, me kablo T.U. Un=06/1kV, FG16OR16, S=4x4mm<sup>2</sup>, e futur në tub elektrik PVC fleksibel të korriguar, me rezistencë të lartë mekanike, seria e rëndë, Ø=63mm

Linjë e ndriçimit të jashtëm, me kablo T.U. Un=06/1kV, FG16OR16, S=4x4mm<sup>2</sup>, e futur në tub elektrik PVC fleksibel të korriguar, me rezistencë të lartë mekanike, seria e rëndë, Ø=63mm

Linjë e ndriçimit të jashtëm, me kablo T.U. Un=06/1kV, FG16OR16, S=4x4mm<sup>2</sup>, e futur në tub elektrik PVC fleksibel të korriguar, me rezistencë të lartë mekanike, seria e rëndë, Ø=63mm

Linjë e ndriçimit të jashtëm, me kablo T.U. Un=06/1kV, FG16OR16, S=4x4mm<sup>2</sup>, e futur në tub elektrik PVC fleksibel të korriguar, me rezistencë të lartë mekanike, seria e rëndë, Ø=63mm

Linjë e ndriçimit të jashtëm në kalim rrugë me trotuar, me kablo T.U. Un=06/1kV, FG16OR16, S=4x4mm<sup>2</sup>, e futur në tub elektrik PVC fleksibel të korriguar, me rezistencë të lartë mekanike, seria e rëndë, Ø=63mm

Linjë e ndriçimit të jashtëm, me kablo T.U. Un=06/1kV, FG16OR16, S=4x4mm<sup>2</sup>, e futur në tub elektrik PVC fleksibel të korriguar, me rezistencë të lartë mekanike, seria e rëndë, Ø=63mm

Linjë e ndriçimit të jashtëm, me kablo T.U. Un=06/1kV, FG16OR16, S=4x4mm<sup>2</sup>, e futur në tub elektrik PVC fleksibel të korriguar, me rezistencë të lartë mekanike, seria e rëndë, Ø=63mm

Linjë e ndriçimit të jashtëm, me kablo T.U. Un=06/1kV, FG16OR16, S=4x4mm<sup>2</sup>, e futur në tub elektrik PVC fleksibel të korriguar, me rezistencë të lartë mekanike, seria e rëndë, Ø=63mm

Linjë e ndriçimit të jashtëm në kalim rrugë me trotuar, me kablo T.U. Un=06/1kV, FG16OR16, S=4x4mm<sup>2</sup>, e futur në tub elektrik PVC fleksibel të korriguar, me rezistencë të lartë mekanike, seria e rëndë, Ø=63mm

Legjenda:

Simboli	Përshkrimi
	Paneli Elektrik Kryesor - Tensioni I ulët (P.E.K.T.U.)
	Pusëtë betoni për ndriçuesit e jashtëm me kapacitete të rëndë 40x40x40cm
	Elektronde të lakëzimit, tip profili zingërore e bakëzuar L=1.5m për lakëzimin e shtyllës së ndriçimit të jashtëm
	Percjellës njëpolar prej bakri, tip FS17, S=1x16mm <sup>2</sup> , për lidhjen e shtyllës së ndriçimit të jashtëm me elektronde e bakëzuar FG16(O)R16, S=4x4mm <sup>2</sup> ; i futur në tub elektrik PVC fleksibel të korriguar Ø=63mm, tip i rëndë me rezistencë të lartë mekanike
	Role mazaq, për komandimin e ndriçimit të jashtëm
	Shtyllë ndriçimi të jashtëm, qelqiu e zingërore të rrezatimit dhe e jashtë me bagje elektroteknike H=4.8m, me ndriçues konik dekorativ LED 54W, IP65

Objekti: "KOMPLEKSI I DEES, KORÇE"

Porositësi: FONDI SHQIPTARI ZHVILLIMT

Firma: ARCHISPACE Lic. N°173214

Firma: **IRI** Lic. N°88442

Firma: CONSULTING & MANAGEMENT ALBANIA Lic. N°14087

Firma: EDISON DRISHTI Lic. N°19943

Firma: SIDITA KALACI Lic. N°18822

Firma: ERMIR GJOKA Lic. N°11142

Firma: BESART DALLIU Lic. N°14122

TE GJITHA DOKUMENTET DASHET TE VERIFIKOHEN NE FASEN E DOKUMENTACIONIT.  
© 2023 DRISHTI. Të gjitha të drejtat rezervohen.  
Projekti, konceptet dhe dizajnet janë vetëm për përdorim të kësaj kompanie dhe nuk mund të përdoren për asnjë qëllim tjetër pa lejen e DRISHTI.

Projekti Elektrik Sistemi i ndriçimit normal Plansistemi	
Skala:	Fila:
1:125	E 04/08
Data:	
2023	

DETAJ 2 - NDRIQUES I JASHTËM SHTYLLOR LED

Ndriçues i jashtëm tip konik, LED, 54W, IP65

Shtyllë metalike H=4.8m

40

Pusëtë betoni për ndriçuesit e jashtëm me kapacitete të rëndë 40x40x40cm

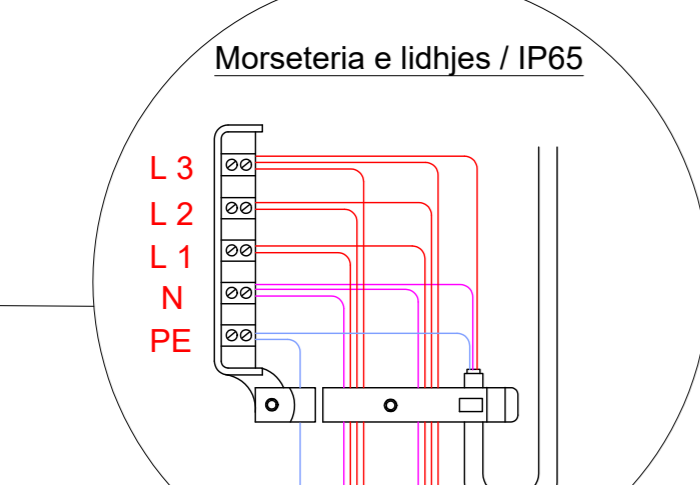

Pusëtë betoni për ndriçuesit e jashtëm me kapacitete të rëndë 40x40x40cm

Kablo kryesor i furnizimit FG16(O)R16 S.4x6mm<sup>2</sup>

Lidhja e tokëzimit në shtyllën e ndriçimit, percjellës bakri verdhë-jeshil njëpolar FS17 S=1x16mm<sup>2</sup>

Tub PVC fleksibel, tip i rëndë

Percjellës që lidhet me shtyllën tjetër të ndriçimit

Shtresë rëre 20cm

Elektroda tokëzimi L=1.5m

Betoni

Bulloni ku lidhet percjellësi i tokëzimit M10

Betoni

# SISTEMI I NDRIÇIMIT TË EMERGJENCËS DHE EVAKUIMIT - PLAN I KATIT NËNTOKË

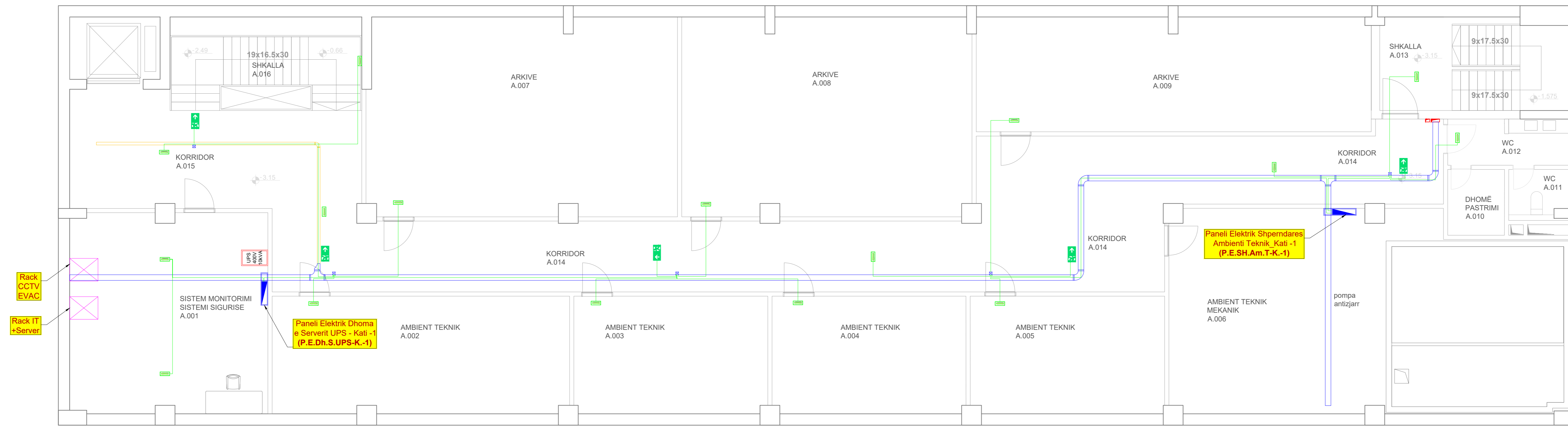

Legjenda:

Simboli	Përshkrimi
[Symbol]	Karakteristikë metalike 300x75mm për kabllo të fuqisë
[Symbol]	Kthesë horizontale 90° karakteristike metalike 300x75mm për kabllo të fuqisë
[Symbol]	Rakorizim T' karakteristike metalike 300x75mm për kabllo të fuqisë
[Symbol]	Rakorizim N' karakteristike metalike 300x75mm për kabllo të fuqisë
[Symbol]	Rakorizim 'mbledhës-qëllimtar' horizontal karakteristike metalike 300x75mm/150x75mm për kabllo të fuqisë
[Symbol]	Rakorizim 'mbledhës-qëllimtar' horizontal karakteristike metalike 300x75mm/150x75mm për kabllo të fuqisë
[Symbol]	Karakteristikë metalike 150x75mm për kabllo të fuqisë
[Symbol]	Karakteristikë horizontale 90° karakteristike metalike 150x75mm për kabllo të fuqisë
[Symbol]	Rakorizim T' horizontal karakteristike metalike 150x75mm për kabllo të fuqisë
[Symbol]	Rakorizim N' horizontal karakteristike metalike 150x75mm për kabllo të fuqisë
[Symbol]	Rakorizim 'mbledhës-qëllimtar' horizontal karakteristike metalike 150x75mm/100x75mm për kabllo të fuqisë
[Symbol]	Kthesë horizontale 90° karakteristike metalike 150x75mm për kabllo të fuqisë
[Symbol]	Rakorizim T' horizontal karakteristike metalike 150x75mm për kabllo të fuqisë
[Symbol]	Pus Elektrik vertikal me karakteristike metalike (kabllo) për kabllo të fuqisë (300x75mm Fuqija/150x75mm Data)
[Symbol]	Ndriçues emergjencë 2.0x, 3.0x, 5.0x, IP55, R02 me bateri Ni-Cd të integruar me automati tërë (ON kur rrezikohet energjia) (ON kur pastron disjonktorin)
[Symbol]	Ndriçues emergjencë analitik me shprehje të ngjashme dhe EOL, 2.0x, 3.0x, 5.0x, IP55, R02 me bateri Ni-Cd të integruar me automati tërë (ON kur rrezikohet energjia) (ON kur pastron disjonktorin)
[Symbol]	Urje ndriçimi emergjencë me kabllo bakri multipol, 100x100x100mm, IP55, R02 me bateri Ni-Cd të integruar me automati tërë (ON kur rrezikohet energjia) (ON kur pastron disjonktorin)
[Symbol]	Kull amplifikues 10x10cm, IP55, montuar në karakteristike metalike
[Symbol]	Pajisje UPS 3-Fazor, Input 6.4 kV / Output 6.4 kV, 30 kVA
[Symbol]	Pajisje UPS 3-Fazor, Input 6.4 kV / Output 6.4 kV, 30 kVA
[Symbol]	Paneli Elektrik Kryesor - Tensionit Ulet [P.E.K.T.U]
[Symbol]	Paneli Elektrik Shpërndarës - Kull X [P.E.SH.K.X]
[Symbol]	Kuadri Elektrik Bërë - Kull X [P.E.B.K.X]
[Symbol]	Kuadri Elektrik Shpërndarës - Kull X [P.E.SH.K.X]
[Symbol]	Pajisje rack metalike 19" me dore xhami për instalim nëmur
[Symbol]	Pajisje rack metalike 19" me dore xhami për instalim në dybësë

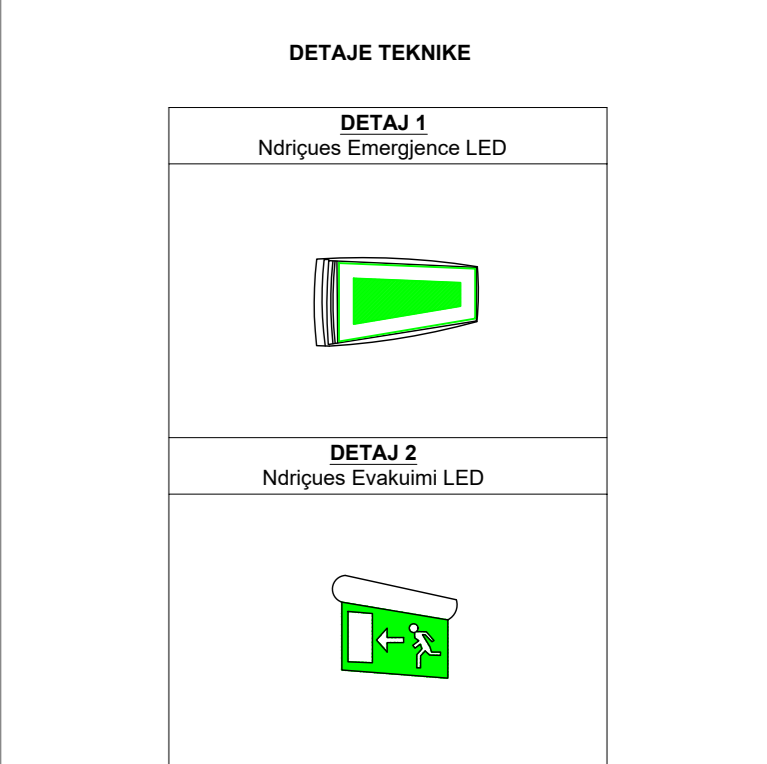

Objekti:  
"KOMPLEKSI I DEES, KORÇË"

Porosi: FONDI SHOPTARI I ZHVILLIMIT

ARCHISPACE  
Lic. N:872014

iRI  
Lic. N:88442

CONSULTING & MANAGEMENT ALBANIA  
Lic. N:64087

EDISON DRISHTI  
Lic. K:15563

SIDITA KALACI  
Lic. K:18862

ERMIR GJOKA  
Lic. M:11742

BESART DALLIU  
Lic. E:14122

TË GJITHA DOKUMENTET DASHËT TË VERIFIKOHEN NË FUNDIN E KËRKHIMIT.  
© 2023 EDISON DRISHTI. Të gjitha të drejtat rezervohen.  
Ky dokument është i përbërë nga informacioni i ofruar nga klienti dhe nga kompania e projektimit dhe nuk duhet të përdoret për qëllime të tjera pa lejen e kompanisë së projektimit.

Projekti Elektrik  
Sistemi i ndriçimit të emergjencës dhe evakuimit  
Plani i katit nëntokë

SPRILJA:	2023
REVIZI:	E 05-01

# OBJEKTI I ADMINISTRATËS - PLAN I KATIT NËNTOKË

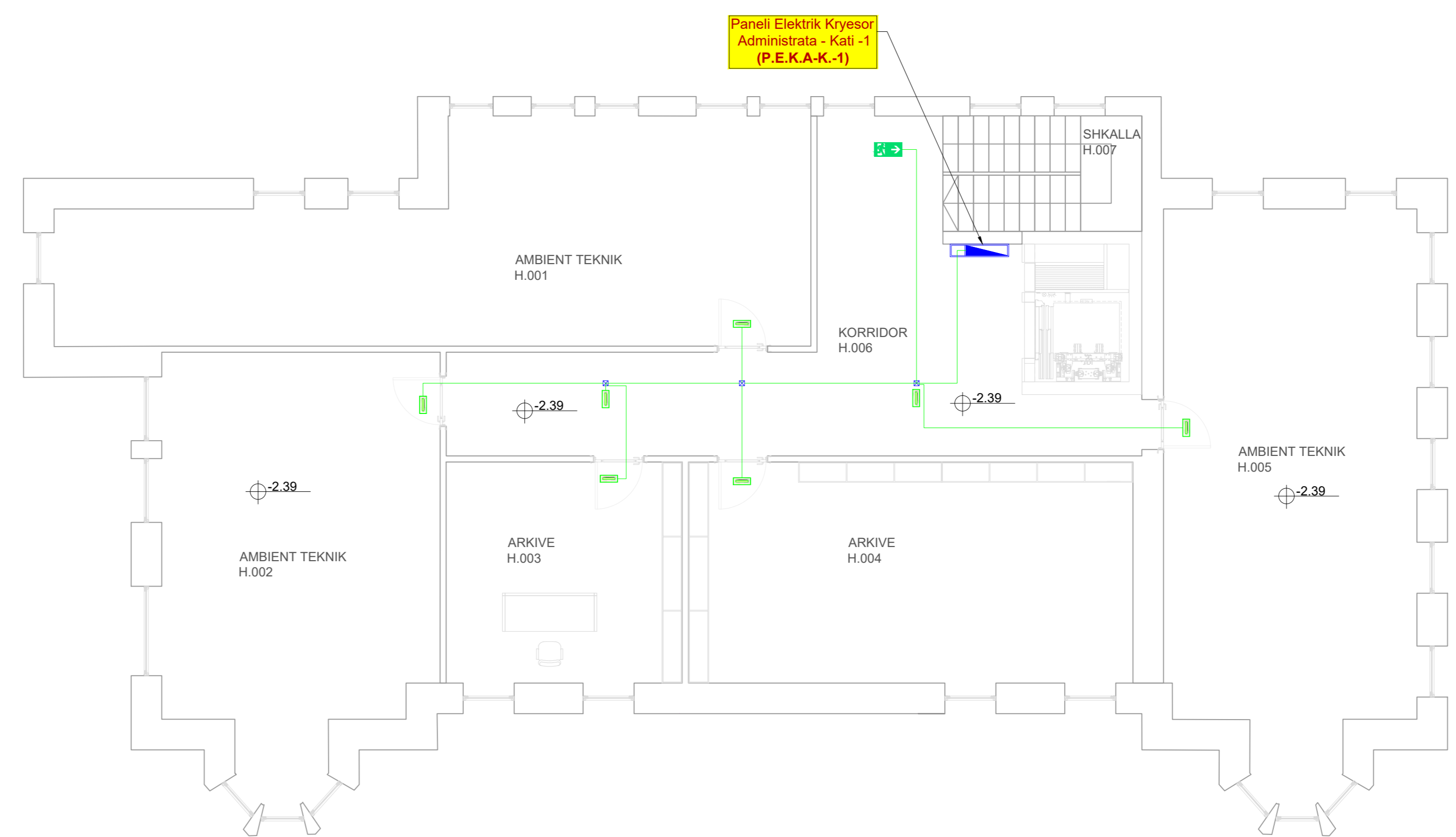

SPRILJA:	2023
REVIZI:	E 05-01





# SISTEMI I NDRIÇIMIT TË EMERGJENCËS DHE EVAKUIMIT - PLAN I KATIT TË PARË

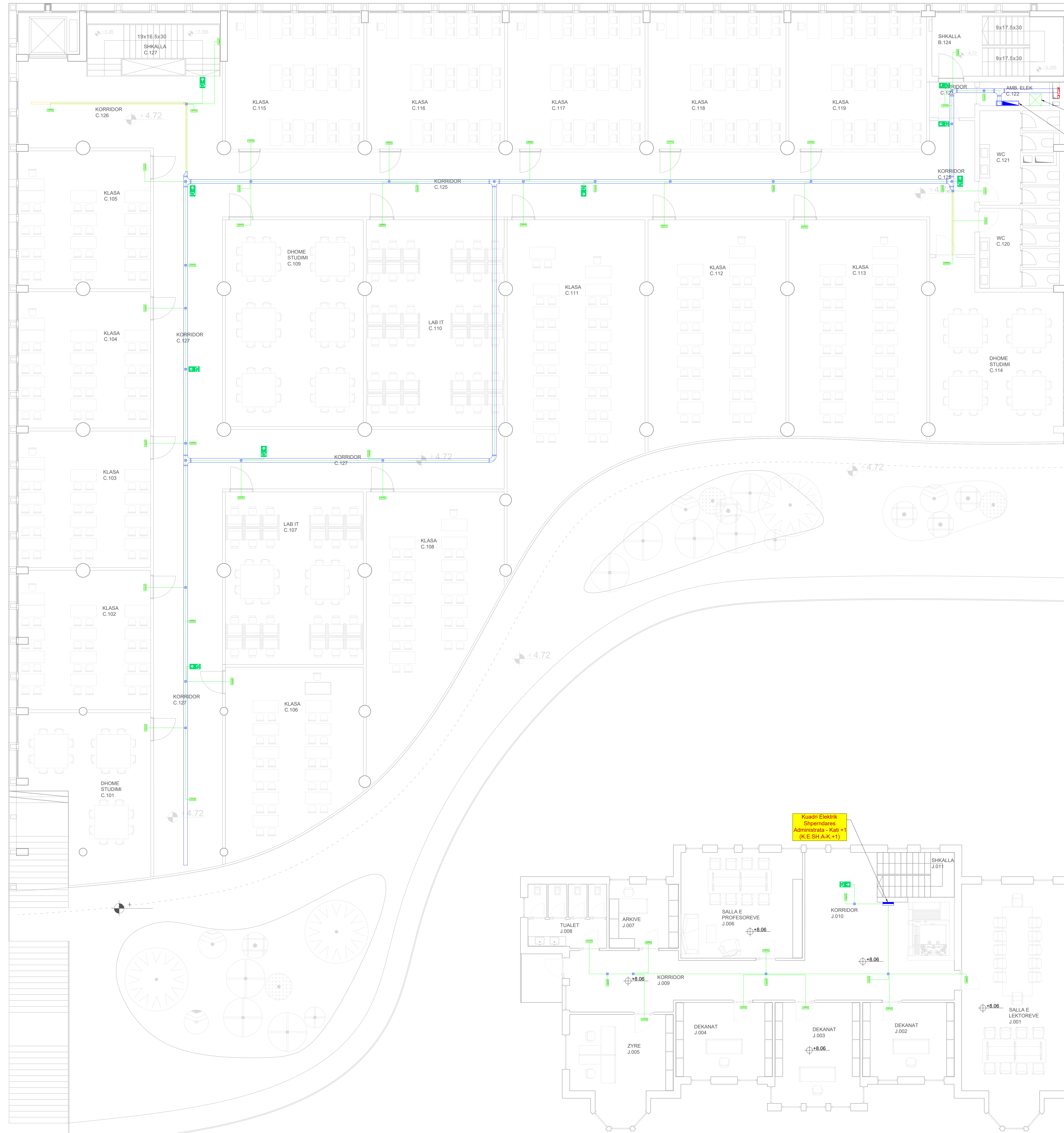

- Legjenda:
- Kanale metalike 300x75mm për kabell e fuqi
  - Kthesë horizontale 90° kanale metalike 300x75mm për kabell e fuqi
  - Kanalë 75x75mm vertikale kanale metalike 300x75mm për kabell e fuqi
  - Kanalë 150x75mm vertikale kanale metalike 300x75mm për kabell e fuqi
  - Kanale metalike 150x75mm për kabell e fuqi
  - Kthesë horizontale 90° kanale metalike 150x75mm për kabell e fuqi
  - Kanale 150x75mm horizontale kanale metalike 150x75mm për kabell e fuqi
  - Kanale 75x75mm horizontale kanale metalike 150x75mm për kabell e fuqi
  - Kanale 100x75mm horizontale kanale metalike 150x75mm për kabell e fuqi
  - Kthesë horizontale 30° kanale metalike 150x75mm për kabell e fuqi
  - Kthesë 45° horizontale kanale metalike 150x75mm për kabell e fuqi
  - Pua Elektrik vertikale me kanale metalike (shkëlqer) për kabell e fuqi dhe (300x75mm fuqja)(150x75mm Data)
  - Ndiqës emergjence 120, 300mm IP65, 90° me bateri Ni-Cd të integruar me automati form. (DN kur rrezikohet energjia) (DN kur power disconnected)
  - Ndiqës emergjence aktualizimi me energji tregues dalje LED, 230V, 50/60Hz, IK04, me bateri Ni-Cd të integruar me automati 3 ore. (Gëzime ON/ Always ON)
  - Linië ndriçimi emergjence, me kablllo baki (maksipolar, 4x16x20mm) SH.P.TE.5000M1, S-300-0500, për ndriçim të emergjence dhe dalje EXIT për evakuim, instaluar në korridor P.V.C.05mm
  - Kufi shpërfaqësues 10x10mm, IP55, montuar në kanale metalike
  - Pajllë UPS 3-Fazor, Input 0.4 kV / Output 0.4 kV, 30 kVA
  - Paneli Elektrik Kuyorë - Tensioni Unif [P.E.K.Y.U.]
  - Paneli Elektrik Shpërfaqës - Kati 0x [P.E.SH.K.0x]
  - Kuarti Elektrik Bati - Kati +0 [K.E.BH.K.+0]
  - Kuarti Elektrik Shpërfaqës - Kati +x [K.E.SH.K.+x]
  - Pajllë rack metalik 19", me dore zhvami, për instalim në dyer
  - Pajllë rack metalik 19", me dore zhvami, për instalim në dyer

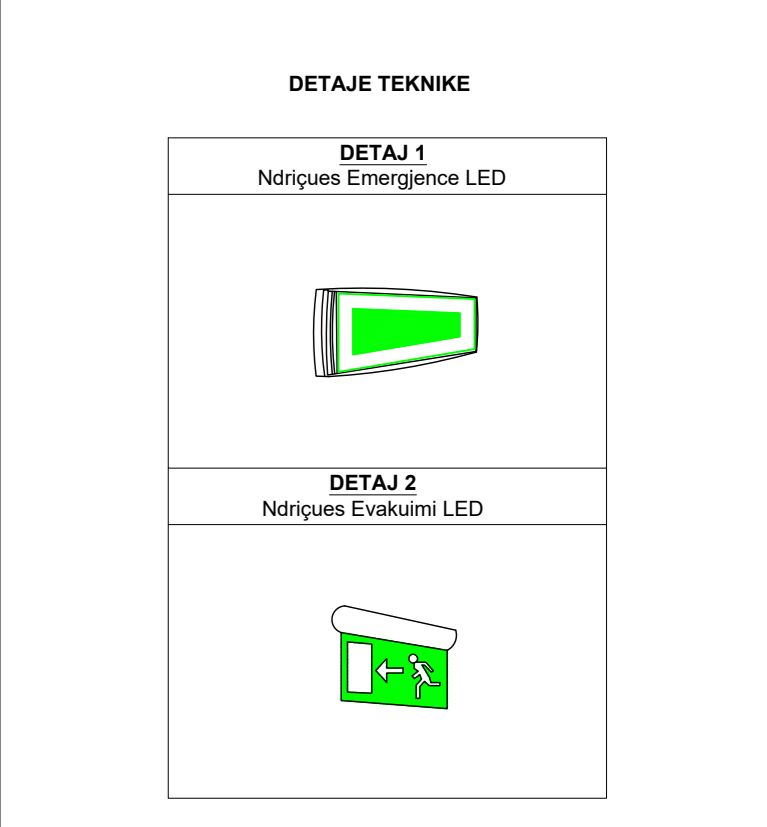

Objekti:  
"KOMPLEKSI I DEES, KORÇE"

Porosihti: FONDI SHQIPTARI ZHVILLIMIT

Archispace  
Lic. N: 073014

Firma:  
**iRI**  
Lic. N: 08442

Firma:  
CONSULTING & MANAGEMENT ALBANIA  
Lic. N: 04087

Firma:  
EDISON DRISHTI  
Lic. N: 05903

Firma:  
SIDITA KALACI  
Lic. N: 08892

Firma:  
ERMIR GJOKA  
Lic. N: 11542

Firma:  
BESART DALLIU  
Lic. E: 14122

TE KUTURA DOKUMENTET DASHAKT TE VERIFIKOHEN ME FIDELITETE 100% NE FIDELITETE 100%.  
© 2023 EDIPROJEKT. Të gjitha të drejtat rezervohen.  
Projektimi, realizimi dhe instalimi i kësaj shprehjeje të artit dhe teknologjisë është një proces i bashkëpunimit dhe ndihmës reciproke.

Projekti Elektrik  
Sistemi i ndriçimit të emergjencës dhe evakuimit  
Plani i katit të parë

# SISTEMI I NDRIÇIMIT TË EMERGJENCËS DHE EVAKUIMIT - PLAN I KATIT TË DYTË



**Legjenda:**

Simboli	Përshkrimi
[Red line]	Kanalë metalike 300x75mm për kabllo e fuzhe
[Blue line]	Kthesë horizontale 90° kanalë metalike 300x75mm për kabllo e fuzhe
[Green line]	Railorë T' kanalë metalike 300x75mm për kabllo e fuzhe
[Yellow line]	Railorë T' kanalë metalike 300x75mm për kabllo e fuzhe
[Red line]	Kanalë metalike 150x75mm për kabllo e fuzhe
[Blue line]	Kthesë horizontale 90° kanalë metalike 150x75mm për kabllo e fuzhe
[Green line]	Railorë T' kanalë metalike 150x75mm për kabllo e fuzhe
[Yellow line]	Railorë T' kanalë metalike 150x75mm për kabllo e fuzhe
[Red line]	Railorë 'impulso-shkurtër' horizontal kanalë metalike 300x75mm për kabllo e fuzhe
[Blue line]	Railorë 'impulso-shkurtër' horizontal kanalë metalike 300x75mm për kabllo e fuzhe
[Green line]	Kanalë metalike 100x75mm për kabllo e fuzhe
[Yellow line]	Kthesë horizontale 90° kanalë metalike 100x75mm për kabllo e fuzhe
[Red line]	Railorë T' kanalë metalike 100x75mm për kabllo e fuzhe
[Blue line]	Railorë T' kanalë metalike 100x75mm për kabllo e fuzhe
[Green line]	Pus Elektrik vertikal me kanalë metalike (shkurtër) për kabllo e kablloje (300x75mm Fuzhe)(150x75mm Dete)
[Yellow line]	Ndriçues emergjence 120x120mm IP65, 900lm me bateri Ni-Cd të integruar me autotom 3 ore. (DN kur rrotullohet energjia ON when power disconnected)
[Red line]	Ndriçues emergjence aktualimi me shprehje të gjatë 120x120mm IP65, 900lm me bateri Ni-Cd të integruar me autotom 3 ore. (Gëzimeve ON/Always ON)
[Blue line]	Linjë ndriçimi emergjence me kabllo bakri (multipole, LANCIA) 4x4.50 75/150/200mm SC-3000 500cm <sup>2</sup> për ndriçim të emergjencës dhe dalje EXIT për evakuim, instaluar në kabinë të PVC-EDHEM
[Green line]	Kull shprehjeje 150x150mm IP55, montuar në kanalë metalike
[Yellow line]	Pajisje UPS 3-Fazor, Input 6.4 kV / Output 0.4 kV, 30 kVA
[Red line]	Pajisje UPS 3-Fazor, Input 6.4 kV / Output 0.4 kV, 30 kVA
[Blue line]	Paneli Elektrik Kyqeor - Tensionit Ulet [P.E.K-T.U]
[Green line]	Paneli Elektrik Shpërndarës - Kull Xa [P.E.S.H-K.XX]
[Yellow line]	Paneli Elektrik Shpërndarës - Kull Y [P.E.S.H-K.Y]
[Red line]	Paneli Elektrik Shpërndarës - Kull Z [P.E.S.H-K.Z]
[Blue line]	Pajisje rack metalike 19", me dore
[Green line]	Pajisje rack metalike 19", me dore
[Yellow line]	Pajisje rack metalike 19", me dore
[Red line]	Pajisje rack metalike 19", me dore

**DETAJE TEKNIKE**

<b>DETAJ 1</b> Ndriçues Emergjence LED
<b>DETAJ 2</b> Ndriçues Evakuimi LED

Objekti:  
"KOMPLEKSI I DIES, KDRÇI"

Porosi: FONDI SHQIPTARI ZHVILLIMIT

Architect:  
**ARCHISPACE**  
Lic. N: 073214

Architect:  
**iRI**  
Lic. N: 08442

Architect:  
**CONSULTING & MANAGEMENT ALBANIA**  
Lic. N: 04087

Architect:  
**EDISON DRISHTI**  
Lic. N: 15663

Architect:  
**SIDITA KALACI**  
Lic. N: 0892

Architect:  
**ERMIR GJOKA**  
Lic. N: 11742

Architect:  
**BESART DALLIU**  
Lic. E: 14122

**Projekt Elektrik**  
Sistemi i ndriçimit të emergjencës dhe evakuimit  
Plani i katit të dytë

Skala:  
1:75  
Data:  
2023

Firma:  
E 05/4

TE gjitha dokumentet duhet të verifikohen me origjinalin.  
© 2023 EDHEM. Të gjitha të drejtat rezervohen.  
Kjo dokumentacion është e përdorur vetëm për projektin dhe nuk mund të përdoret për asnjë qëllim tjetër pa lejen e autorit të përdoruesit.