

# PLANIMETRIA DHE PROFILI GJATESOR I ARGJINATURES NGA CS-91 DERI CS-100

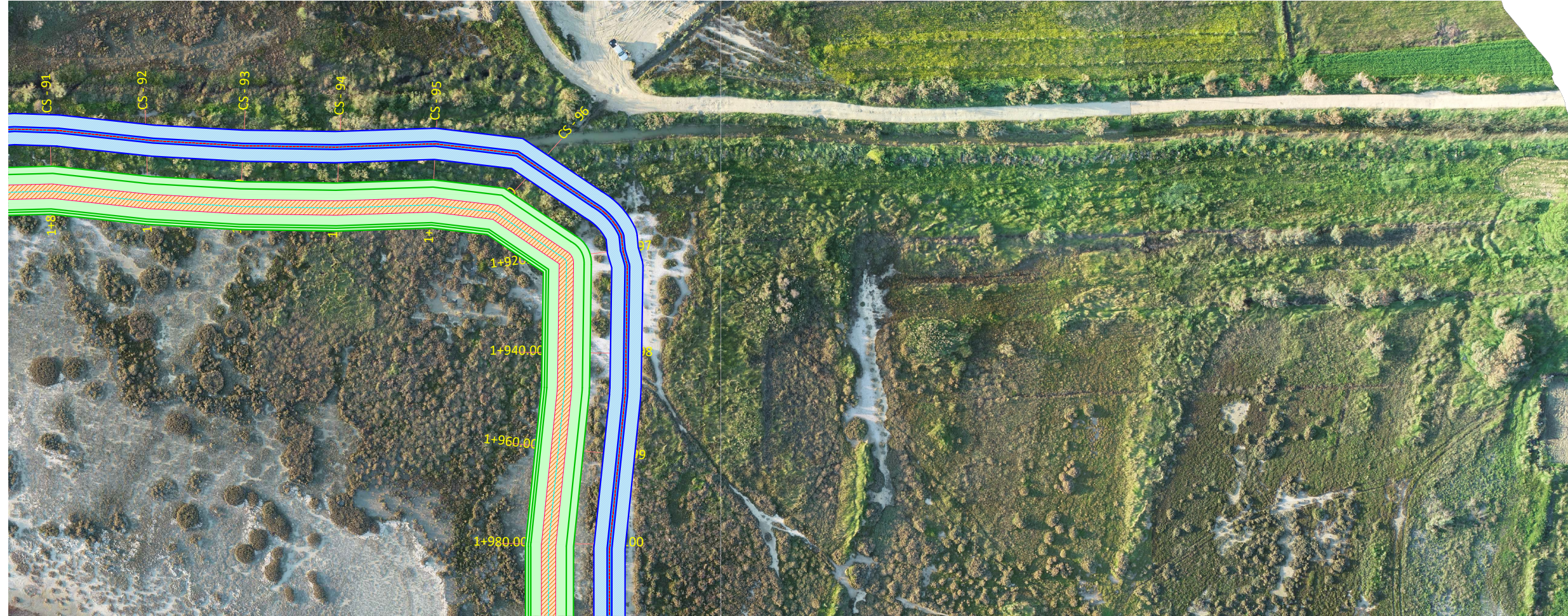

## LEGJENDE:

Indeks	Pershkrimi
	Argjinatura
	Aksi i argjinatures
	Kanal kullues
	Aksi kanalit kullues
	Ure ne planimetri
	Ure ne profilin gjatesor

PROFILI GJATESOR  
Aksi argjinatura  
SH\_H - 1:1000  
SH\_V - 1:100

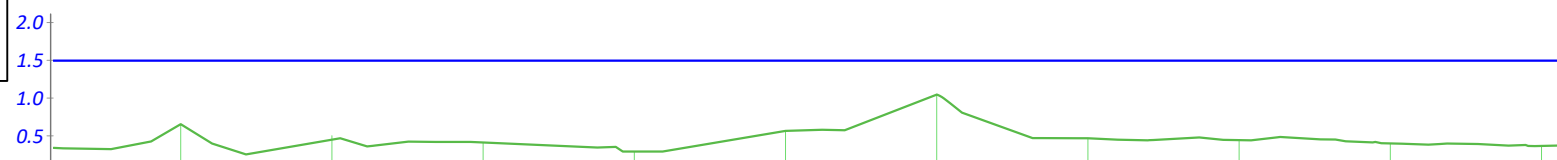

NR I PRERJES	CS - 91	CS - 92	CS - 93	CS - 94	CS - 95	CS - 96	CS - 97	CS - 98	CS - 99	CS - 100
DIST. PJESORE	20.0 m	20.0 m	20.0 m	20.0 m	20.0 m	20.0 m	20.0 m	20.0 m	20.0 m	20.0 m
DIST. PROGRESIVE	1+800	1+820	1+840	1+860	1+880	1+900	1+920	1+940	1+960	1+980
KUOTA TOKES	0.656	0.502	0.412	0.294	0.567	1.052	0.469	0.444	0.400	0.367
KUOTA PROJEKTTIT	1.50	1.50	1.50	1.50	1.50	1.50	1.50	1.50	1.50	1.50
MBUSHJE	-0.84	-0.99	-1.08	-1.20	-0.93	-0.44	-1.03	-1.05	-1.10	-1.13

POROSITËSI:  
 **FONDI SHQIPTAR I ZHVILLIMIT**

KONSULENT:  
 **"TAULANT" sh.p.k.**  
Design & Supervision  
Adresa: Rr. "Gjike Kugali", P.23/2, Ap.1, Tiranë  
&  
 **"ABKONS" sh.p.k.**

SHËNIME TEKNIKE:

KONTRATA:  
"NDERHYRJE PËR PËRMIRËSIMIN E AKSESIT TURISTIK, RRUGË BICIKLETASH, MOTORRASH, SHTIGJE KËMBËSORËSH, VENDPUSHIMESH, PIKA TURISTIKE".

OBJEKTI:  
"SISTEMIMI DHE MBROJTJA E ARGJINATURES LINDORE TË LAGUNËS SË KARAVASTASË PREJ EROZIONIT", Faza II.

ZONA:  
QYTETI DIVJAKË  
BASHKIA DIVJAKË

FAZA E PROJEKTTIT:  
PROJEKT ZBATIM

PROJEKTI HIDROTEKNIK:  
Ing. Ditika QATIPI  
Nr. Lic. K.0006/8  
Ing. Hekuran RAMA  
Nr. Lic. K.1092/3  
Ing. Vlash DHAMO  
Nr. Lic. K.0006/5

PROJEKTI KONSTRUKTIV:  
Ing. Iart KORE  
Nr. Lic. K.2125/1

PROJEKTI ARKITEKTONIK:  
Ark. Iva MEZEZI  
Nr. Lic. A.0831/4

RILEVIMI TOPOGRAFIK:  
Ing. Sokol ALLARAJ  
Nr. Lic. T.0332/2

EMËRTIMI I FLETËS:  
Planimetria dhe Profil Gjatesor i Argjinatures  
CS -91 deri CS-100

Shk.: 1/100  
TIRANË 2024

NR. FLETËS  
07

VULA



# PLANIMETRIA DHE PROFILI GJATESOR I ARGJINATURES NGA CS-101 DERI CS-115

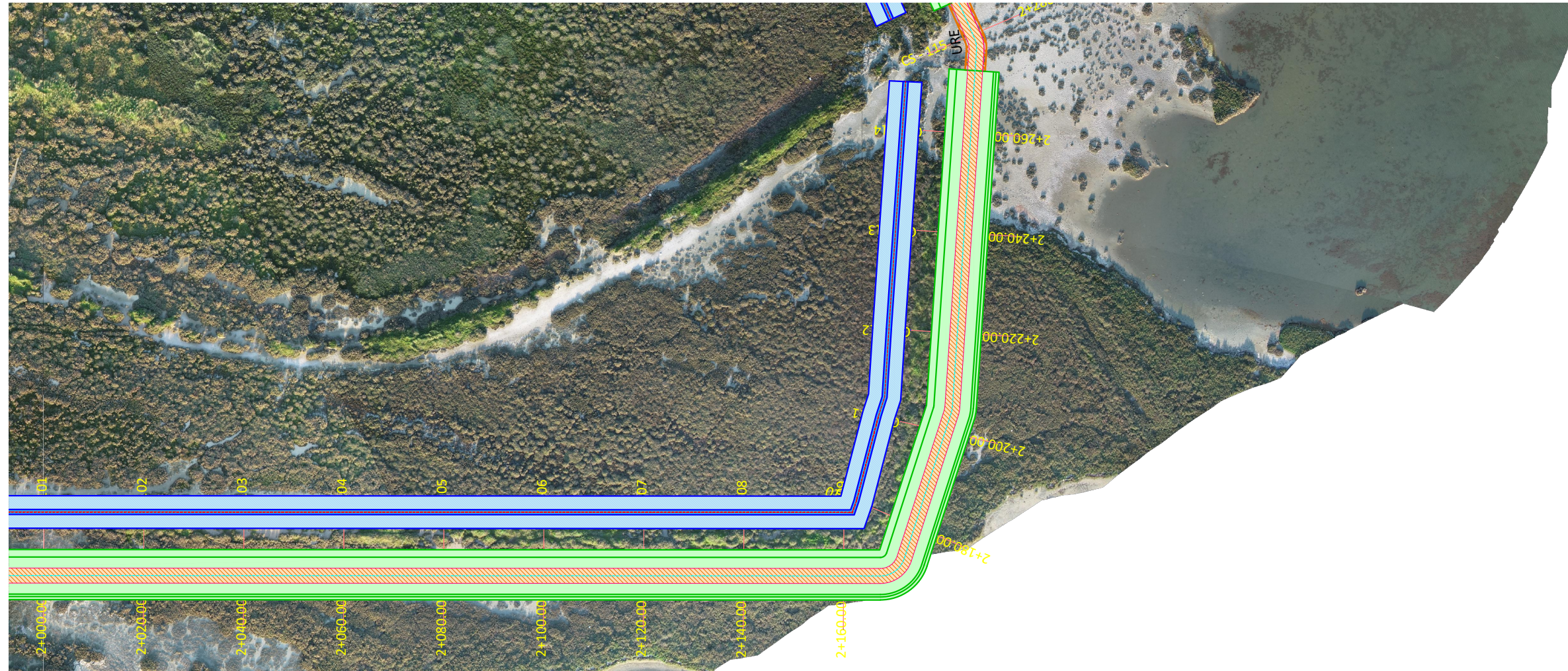

## LEGJENDE:

Indeks	Pershkrimi
	Argjinatura
	Aksi i argjinatures
	Kanal kullues
	Aksi kanalit kullues
	Ure ne planimetri
	Ure ne profilin gjatesor

PROFILI GJATESOR  
Aksi argjinatura  
SH\_H - 1:1000  
SH\_V - 1:100

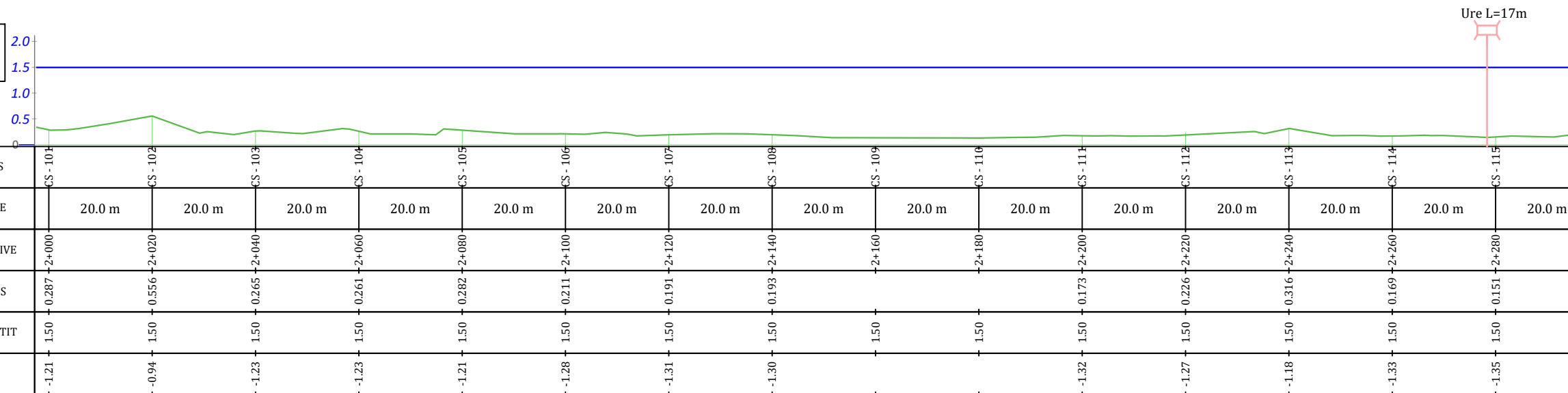

POROSITËSI:  
  
**FONDI SHQIPTAR  
I ZHVILLIMIT**

KONSULENT:  
  
**"TAULANT" sh.p.k.**  
Adresa: Rr. "Gjike Kugali", P.23/2,  
Ap.1, Tiranë  
&  
  
**"ABKONS" sh.p.k.**

SHËNIME TEKNIKE:

KONTRATA:  
"NDERHYRJE PËR PËRMIRËSIMIN E AKSESIT  
TURISTIK, RRUGË  
BICIKLETASH, MOTORRASH, SHITJE  
KËMBËSORËSH, VENDPUSHIMESH, PIKA  
TURISTIKE".

OBJEKTI:  
"SISTEMIMI DHE MBROJTJA E ARGJINATURES  
LINDORE TË LAGUNËS SË KARAVASTASË PREJ  
EROZIONIT", Faza II.

ZONA:  
QYTETI DIVJAKË  
BASHKIA DIVJAKË

FAZA E PROJEKTIT:  
PROJEKT ZBATIM

PROJEKTI HIDROTEKNIK:  
Ing. Ditika QATIPI  
Nr. Lic. K.0006/8  
Ing. Hekuran RAMA  
Nr. Lic. K.1092/3  
Ing. Vlash DHAMO  
Nr. Lic. K.0006/5

PROJEKTI KONSTRUKTIV:  
Ing. Iart KORE  
Nr. Lic. K.2125/1

PROJEKTI ARKITEKTONIK:  
Ark. Iva MEZEZI  
Nr. Lic. A.0831/4

RILEVIMI TOPOGRAFIK:  
Ing. Sokol ALLARAJ  
Nr. Lic. T.0332/2

EMËRTIMI I FLETËS:  
Planimetria dhe Profil Gjatesor i Argjinatures  
CS -101 deri CS-115

Shk.: 1/100

NR. FLETËS

TIRANË 2024

08

VULA



# PLANIMETRIA DHE PROFILI GJATESOR I ARGJINATURES NGA CS-116 DERI CS-130

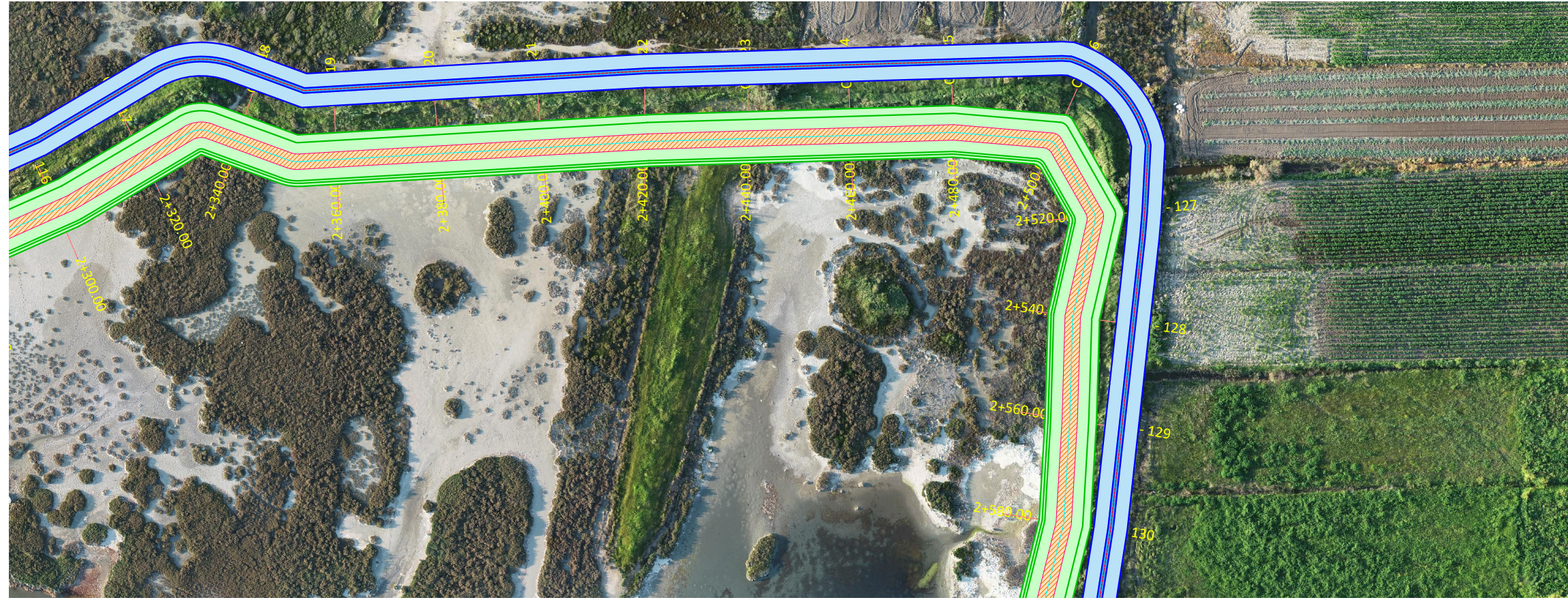

## LEGJENDE:

Indeks	Pershkrimi
	Argjinatura
	Aksi i argjinatures
	Kanal kullues
	Aksi kanalit kullues
	Ure ne planimetri
	Ure ne profilin gjatesor

PROFILI GJATESOR  
Aksi argjinatura  
SH\_H - 1:1000  
SH\_V - 1:100

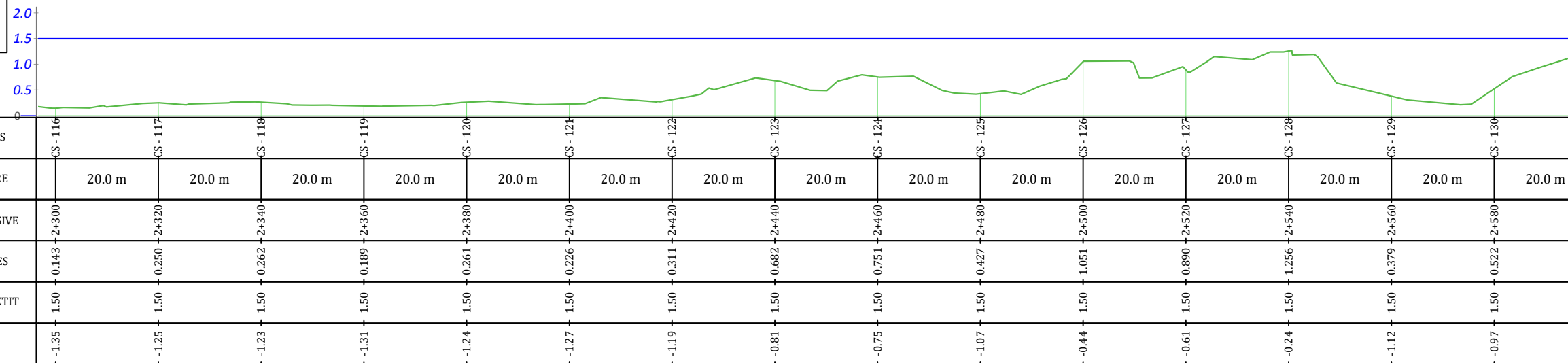

POROSITËSI:  
 **FONDI SHQIPTAR I ZHVILLIMIT**

KONSULENT:  
 **"TAULANT" sh.p.k.**  
Adresa: Rr. "Gjike Kugali", P.23/2, Ap.1, Tiranë

&  
 **"ABKONS" sh.p.k.**

SHËNIME TEKNIKE:

KONTRATA:  
"NDERHYRJE PËR PËRMIRËSIMIN E AKSEMIT TURISTIK, RRUGË BICIKLETASH, MOTORRASH, SHITIGJE KËMBËSORËSH, VENDPUSHIMESH, PIKA TURISTIKE".

OBJEKTI:  
"SISTEMIMI DHE MBROJTJA E ARGJINATURES LINDORE TË LAGUNËS SË KARAVASTASË PREJ EROZIONIT", Faza II.

ZONA:  
QYTETI DIVJAKË  
BASHKIA DIVJAKË

FAZA E PROJEKTIT:  
PROJEKT ZBATIM

PROJEKTI HIDROTEKNIK:  
Ing. Ditika QATIPI  
Nr. Lic. K.0006/8  
Ing. Hekuran RAMA  
Nr. Lic. K.1092/3  
Ing. Vlash DHAMO  
Nr. Lic. K.0006/5

PROJEKTI KONSTRUKTIV:  
Ing. Iart KORE  
Nr. Lic. K.2125/1

PROJEKTI ARKITEKTONIK:  
Ark. Iva MEZEZI  
Nr. Lic. A.0831/4

RILEVIMI TOPOGRAFIK:  
Ing. Sokol ALLARAJ  
Nr. Lic. T.0332/2

EMËRTIMI I FLETËS:  
Planimetria dhe Profil Gjatesor i Argjinatures  
CS -116 deri CS-130

Shk.: 1/100  
TIRANË 2024

NR. FLETËS  
09

VULA



# PLANIMETRIA DHE PROFILI GJATESOR I ARGJINATURES NGA CS-131 DERI CS-145

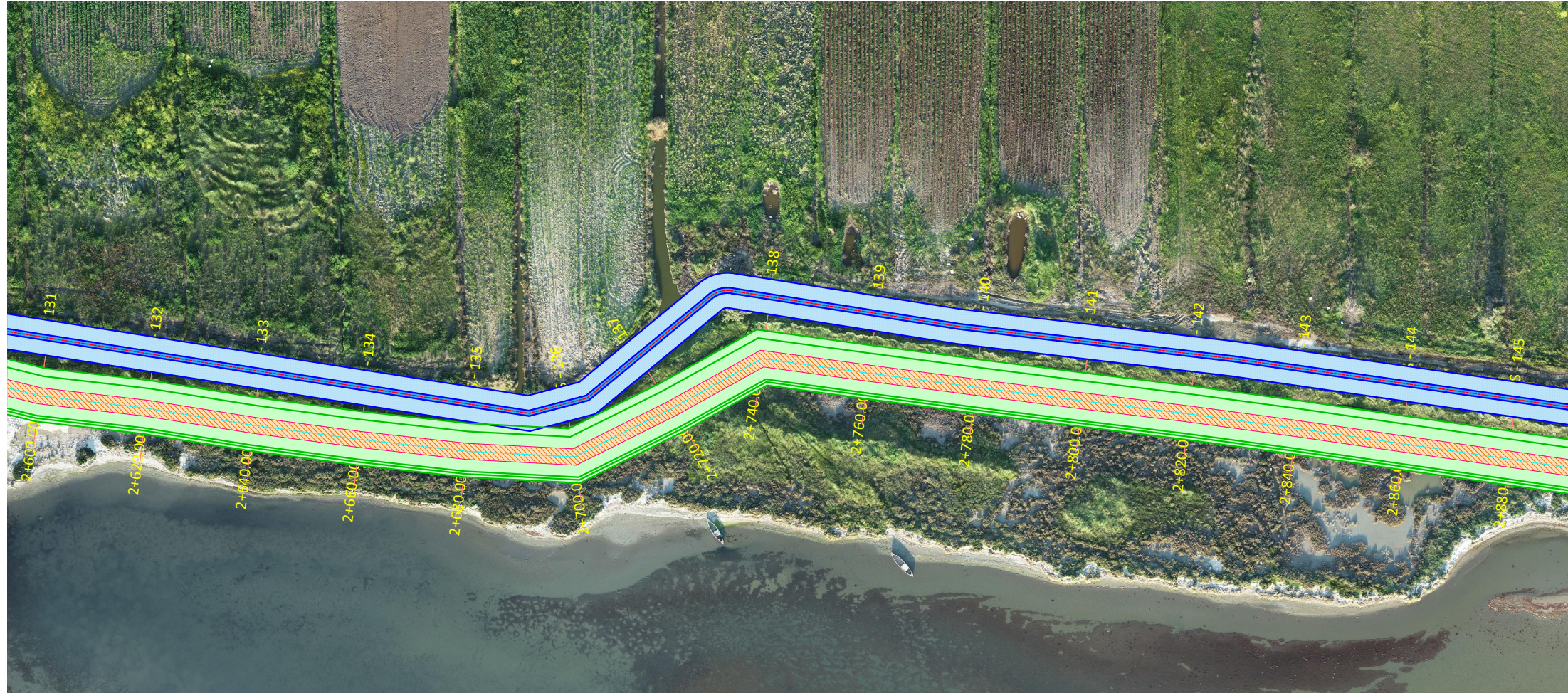

### LEGJENDE:

Indeks	Pershkrimi
	Argjinatura
	Aksi i argjinatures
	Kanal kullues
	Aksi kanalit kullues
	Ure ne planimetri
	Ure ne profilin gjatesor

PROFILI GJATESOR  
Aksi argjinatura  
SH\_H - 1:1000  
SH\_V - 1:100

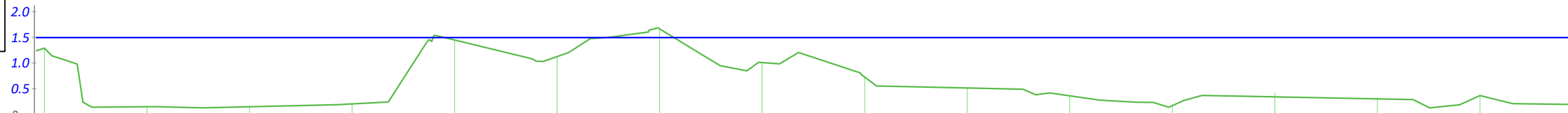

NR I PRERJES	CS - 131	CS - 132	CS - 133	CS - 134	CS - 135	CS - 136	CS - 137	CS - 138	CS - 139	CS - 140	CS - 141	CS - 142	CS - 143	CS - 144	CS - 145
DIST. PJESORE		20.0 m	20.0 m	20.0 m	20.0 m	20.0 m	20.0 m	20.0 m	20.0 m	20.0 m	20.0 m	20.0 m	20.0 m	20.0 m	20.0 m
DIST. PROGRESSIVE	2+600	2+620	2+640	2+660	2+680	2+700	2+720	2+740	2+760	2+780	2+800	2+820	2+840	2+860	2+880
KUOTA TOKES	1.290	0.152	0.152	0.207	1.449	1.065	1.665	1.010	0.729	0.516	0.364	0.174	0.428	0.326	0.370
KUOTA PROJEKTIT	1.50	1.50	1.50	1.50	1.50	1.50	1.50	1.50	1.50	1.50	1.50	1.50	1.50	1.50	1.50
MBUSHJE	-0.21	-1.34	-1.34	-1.29	-0.05	-0.43	0.17	-0.49	-0.77	-0.98	-1.13	-1.32	-1.07	-1.17	-1.13

POROSITËSI:  
 **FONDI SHQIPTAR I ZHVILLIMIT**

KONSULENT:  
 **"TAULANT" sh.p.k.**  
Adresa: Rr. "Gjika Kugali", P.23/2, Ap.1, Tiranë  
&  
 **"ABKONS" sh.p.k.**

SHËNIME TEKNIKE:

KONTRATA:  
"NDERHYRJE PËR PËRMIRËSIMIN E AKSESIT TURISTIK, RRUGË BICIKLETASH, MOTORRASH, SHITJEJE KËMBËSORËSH, VENDPUSHIMESH, PIKA TURISTIKE".

OBJEKTI:  
"SISTEMIMI DHE MBROJTJA E ARGJINATURES LINDORE TË LAGUNËS SË KARAVASTASË PREJ EROZIONIT", Faza II.

ZONA:  
QYTETI DIVJAKË  
BASHKIA DIVJAKË

FAZA E PROJEKTIT:  
PROJEKT ZBATIM

PROJEKTI HIDROTEKNIK:  
**Ing. Ditika QATIPI**  
Nr. Lic. K.0006/8  
**Ing. Hekuran RAMA**  
Nr. Lic. K.1092/3  
**Ing. Vlash DHAMO**  
Nr. Lic. K.0006/5

PROJEKTI KONSTRUKTIV:  
**Ing. Iart KORE**  
Nr. Lic. K.2125/1

PROJEKTI ARKITEKTONIK:  
**Ark. Iva MEZEZI**  
Nr. Lic. A.0831/4

RILEVIMI TOPOGRAFIK:  
**Ing. Sokol ALLARAJ**  
Nr. Lic. T.0332/2

EMËRTIMI I FLETËS:  
Planimetria dhe Profil Gjatesor i Argjinatures  
CS -131 deri CS-145

Shk.: 1/100  
NR. FLETËS  
10  
TIRANË 2024

VULA



# PLANIMETRIA DHE PROFILI GJATESOR I ARGJINATURES NGA CS-146 DERI CS-160

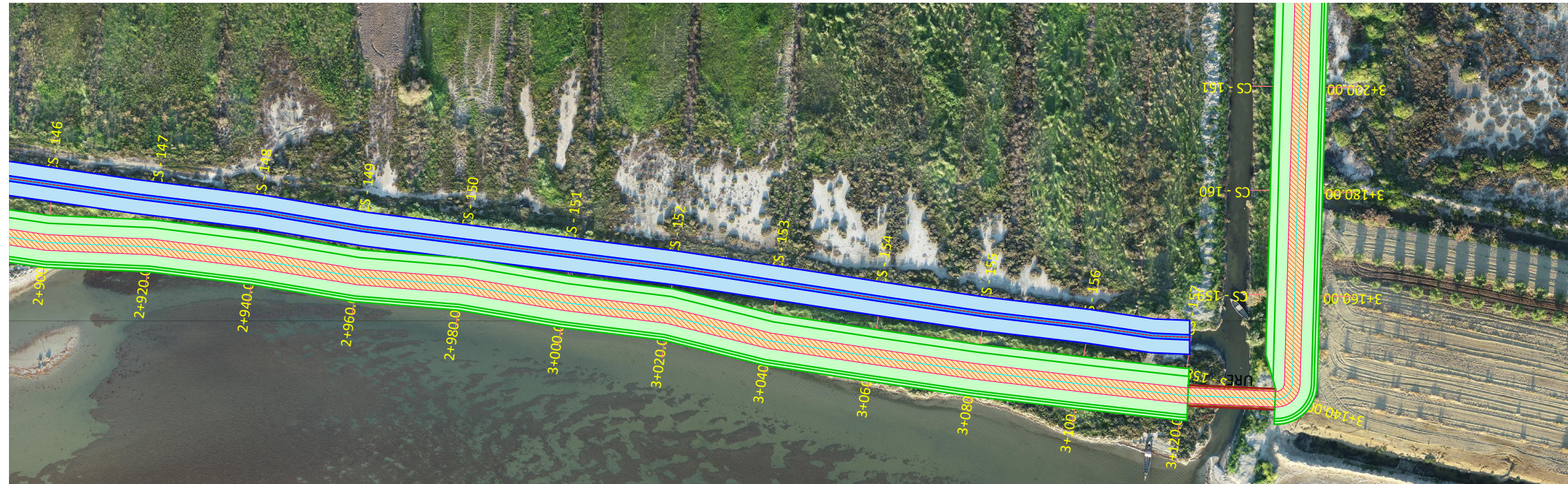

## LEJENDE:

Indeks	Pershkrimi
	Argjinatura
	Aksi i argjinatures
	Kanal kullues
	Aksi kanalit kullues
	Ure ne planimetri
	Ure ne profilin gjatesor

PROFILI GJATESOR  
Aksi argjinatura  
SH\_H - 1:1000  
SH\_V - 1:100

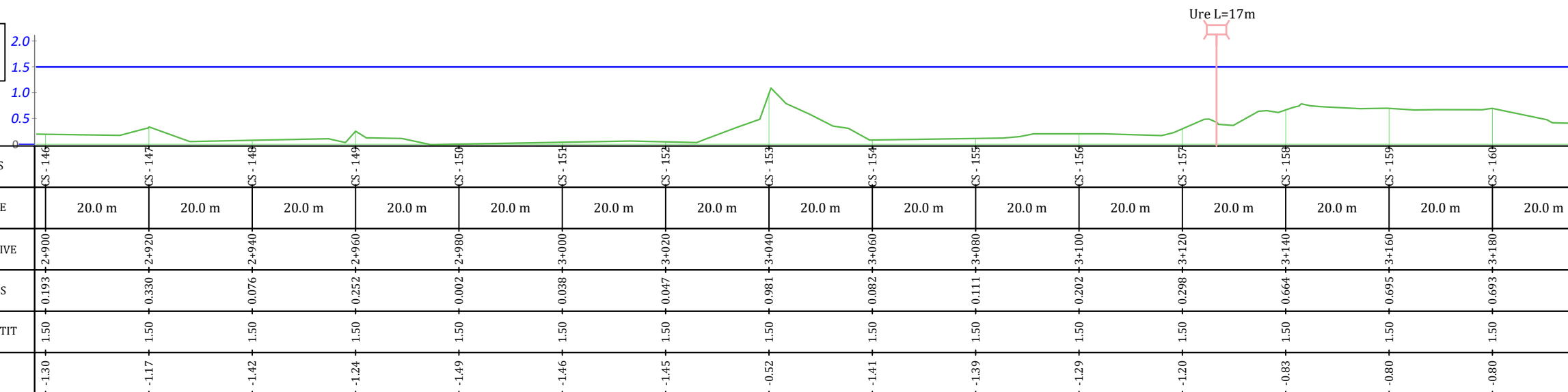

POROSITËSI:  
 **FONDI SHQIPTAR I ZHVILLIMIT**

KONSULENT:  
 **"TAULANT" sh.p.k.**  
Adresa: Rr. "Gjika Kugali", P.23/2, Ap.1, Tiranë  
&  
 **"ABKONS" sh.p.k.**

SHËNIME TEKNIKE:

KONTRATA:  
"NDERHYRJE PËR PËRMIRËSIMIN E AKSEMIT TURISTIK, RRUGË BIKIKLETASH, MOTORRASH, SHITJEJE KËMBËSORËSH, VENDPUSHIMESH, PIKA TURISTIKE".

OBJEKTI:  
"SISTEMIMI DHE MBROJTJA E ARGJINATURES LINDORE TË LAGUNËS SË KARAVASTASË PREJ EROZIONIT", Faza II.

ZONA:  
QYTETI DIVJAKË  
BASHKIA DIVJAKË

FAZA E PROJEKTIT:  
PROJEKT ZBATIM

PROJEKTI HIDROTEKNIK:  
Ing. Ditika QATIPI  
Nr. Lic. K.0006/8  
Ing. Hekuran RAMA  
Nr. Lic. K.1092/3  
Ing. Vlash DHAMO  
Nr. Lic. K.0006/5

PROJEKTI KONSTRUKTIV:  
Ing. Iart KORE  
Nr. Lic. K.2125/1

PROJEKTI ARKITEKTONIK:  
Ark. Iva MEZEZI  
Nr. Lic. A.0831/4

RILEVIMI TOPOGRAFIK:  
Ing. Sokol ALLARAJ  
Nr. Lic. T.0332/2

EMËRTIMI I FLETËS:  
Planimetria dhe Profil Gjatesor i Argjinatures  
CS -146 deri CS-160

Shk.: 1/100  
TIRANË 2024

NR. FLETËS  
11  
VULA



# PLANIMETRIA DHE PROFILI GJATESOR I ARGJINATURES NGA CS-161 DERI CS-175

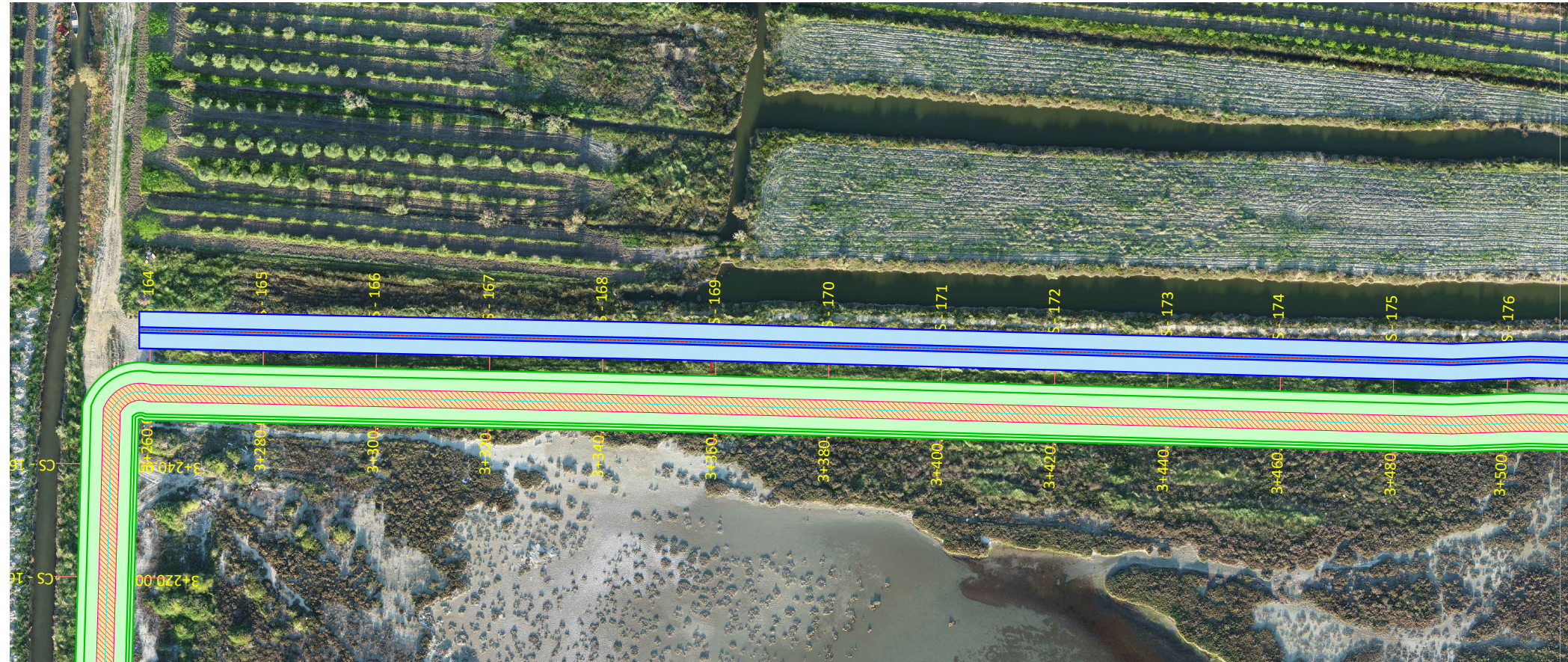

## LEJGENDE:

Indeks	Pershkrimi
	Argjinatura
	Aksi i argjinatures
	Kanal kullues
	Aksi kanalit kullues
	Ure ne planimetri
	Ure ne profilin gjatesor

PROFILI GJATESOR  
Aksi argjinatura  
SH\_H - 1:1000  
SH\_V - 1:100

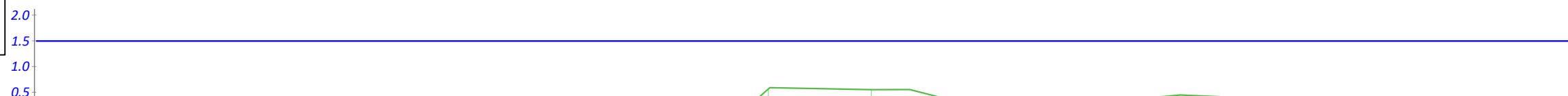

NR I PRERJES	CS - 161	CS - 162	CS - 163	CS - 164	CS - 165	CS - 166	CS - 167	CS - 168	CS - 169	CS - 170	CS - 171	CS - 172	CS - 173	CS - 174	CS - 175
DIST. PJESORE	20.0 m	20.0 m	20.0 m	20.0 m	20.0 m	20.0 m	20.0 m	20.0 m	20.0 m	20.0 m	20.0 m	20.0 m	20.0 m	20.0 m	20.0 m
DIST. PROGRESSIVE	3+200	3+220	3+240	3+260	3+280	3+300	3+320	3+340	3+360	3+380	3+400	3+420	3+440	3+460	3+480
KUOTA TOKES	0.394	0.335	0.395	0.342	0.321	0.262	0.312	0.565	0.551	0.278	0.282	0.447	0.361	0.275	0.189
KUOTA PROJEKTIT	1.50	1.50	1.50	1.50	1.50	1.50	1.50	1.50	1.50	1.50	1.50	1.50	1.50	1.50	1.50
MBUSHJE	-1.10	-1.16	-1.10	-1.15	-1.18	-1.23	-1.18	-0.93	-0.95	-1.22	-1.21	-1.05	-1.14	-1.22	-1.31

**POROSITËSI:**  
 **FONDI SHQIPTAR I ZHVILLIMIT**

**KONSULENT:**  
 **"TAULANT" sh.p.k.**  
Adresa: Rr. "Gjike Kugali", P.23/2, Ap.1, Tiranë  
&  
 **"ABKONS" sh.p.k.**

**KONTRATA:**  
"NDERHYRJE PËR PËRMIRËSIMIN E AKSESIT TURISTIK, RRUGË BICIKLETASH, MOTORRASH, SHITJEJE KËMBËSORËSH, VENDPUSHIMESH, PIKA TURISTIKE".

**OBJEKTI:**  
"SISTEMIMI DHE MBROJTJA E ARGJINATURES LINDORE TË LAGUNËS SË KARAVASTASË PREJ EROZIONIT", Faza II.

**ZONA:**  
QYTETI DIVJAKË  
BASHKIA DIVJAKË

**FAZA E PROJEKTIT:**  
PROJEKT ZBATIM

**PROJEKTI HIDROTEKNIK:**  
Ing. Ditika QATIPI  
Nr. Lic. K.0006/8  
Ing. Hekuran RAMA  
Nr. Lic. K.1092/3  
Ing. Vlash DHAMO  
Nr. Lic. K.0006/5

**PROJEKTI KONSTRUKTIV:**  
Ing. Iart KORE  
Nr. Lic. K.2125/1

**PROJEKTI ARKITEKTONIK:**  
Ark. Iva MEZEZI  
Nr. Lic. A.0831/4

**RILEVIMI TOPOGRAFIK:**  
Ing. Sokol ALLARAJ  
Nr. Lic. T.0332/2

**EMËRTIMI I FLETËS:**  
Planimetria dhe Profil Gjatesor i Argjinatures  
CS -161 deri CS-175

Shk.: 1/100

NR. FLETËS  
12

TIRANË 2024

VULA



# PLANIMETRIA DHE PROFILI GJATESOR I ARGJINATURES NGA CS-176 DERI CS-190

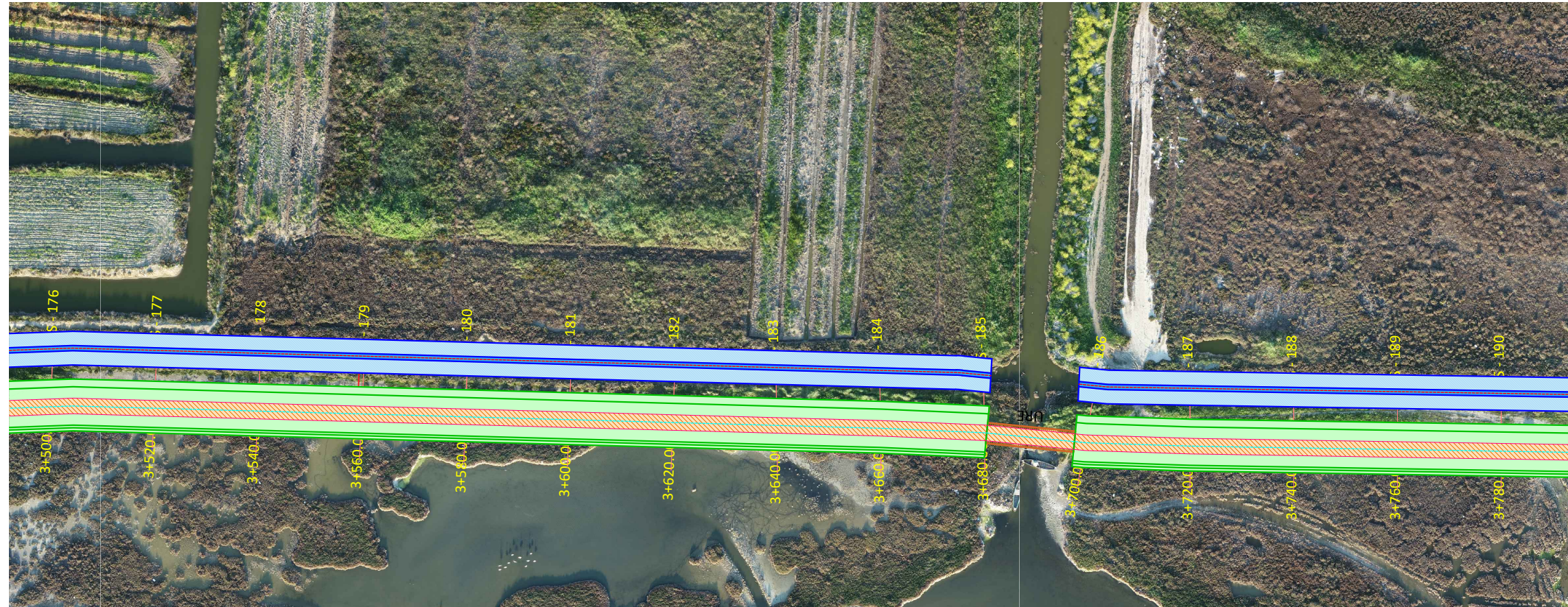

## LEGJENDE:

Indeks	Pershkrimi
	Argjinatura
	Aksi i argjinatures
	Kanal kullues
	Aksi kanalit kullues
	Ure ne planimetri
	Ure ne profilin gjatesor

PROFILI GJATESOR  
Aksi argjinatura  
SH\_H - 1:1000  
SH\_V - 1:100

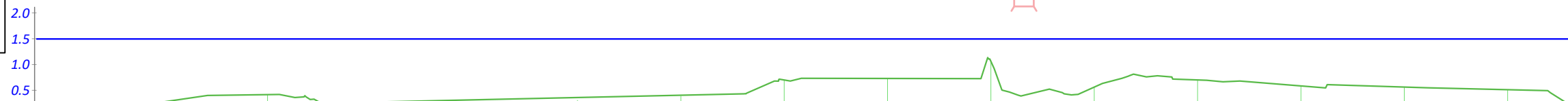

NR I PRERJES	CS - 176	CS - 177	CS - 178	CS - 179	CS - 180	CS - 181	CS - 182	CS - 183	CS - 184	CS - 185	CS - 186	CS - 187	CS - 188	CS - 189	CS - 190	
DIST. PJESORE		20.0 m	20.0 m	20.0 m	20.0 m	20.0 m	20.0 m	20.0 m	20.0 m	20.0 m	20.0 m	20.0 m	20.0 m	20.0 m	20.0 m	
DIST. PROGRESIVE		3+500	3+520	3+540	3+560	3+580	3+600	3+620	3+640	3+660	3+680	3+700	3+720	3+740	3+760	3+780
KUOTA TOKES		0.175	0.278	0.416	0.152	0.230	0.308	0.386	0.700	0.730	1.061	0.562	0.701	0.585	0.564	0.512
KUOTA PROJEKTIT		1.50	1.50	1.50	1.50	1.50	1.50	1.50	1.50	1.50	1.50	1.50	1.50	1.50	1.50	1.50
MBUSHJE		-1.32	-1.22	-1.08	-1.34	-1.27	-1.19	-1.11	-0.80	-0.77	-0.43	-0.93	-0.80	-0.91	-0.93	-0.98

**POROSITËSI:**  
**FONDI SHQIPTAR I ZHVILLIMIT**

**KONSULENT:**  
**"TAULANT" sh.p.k.**  
 Adresa: Rr. "Gjika Kugali", P.23/2, Ap.1, Tiranë  
 &  
**"ABKONS" sh.p.k.**

**SHËNIME TEKNIKE:**

**KONTRATA:**  
 "NDERHYRJE PËR PËRMIRËSIMIN E AKSEMIT TURISTIK, RRUGË BICIKLETASH, MOTORRASH, SHITJEJE KËMBËSORËSH, VENDPUSHIMESH, PIKA TURISTIKE".

**OBJEKTI:**  
 "SISTEMIMI DHE MBROJTJA E ARGJINATURES LINDORE TË LAGUNËS SË KARAVASTASË PREJ EROZIONIT", Faza II.

**ZONA:**  
 QYTETI DIVJAKË  
 BASHKIA DIVJAKË

**FAZA E PROJEKTIT:**  
 PROJEKT ZBATIM

**PROJEKTI HIDROTEKNIK:**  
 Ing. Ditika QATIPI  
 Nr. Lic. K.0006/8  
 Ing. Hekuran RAMA  
 Nr. Lic. K.1092/3  
 Ing. Vlash DHAMO  
 Nr. Lic. K.0006/5

**PROJEKTI KONSTRUKTIV:**  
 Ing. Iart KORE  
 Nr. Lic. K.2125/1

**PROJEKTI ARKITEKTONIK:**  
 Ark. Iva MEZEZI  
 Nr. Lic. A.0831/4

**RILEVIMI TOPOGRAFIK:**  
 Ing. Sokol ALLARAJ  
 Nr. Lic. T.0332/2

**EMËRTIMI I FLETËS:**  
 Planimetria dhe Profil Gjatesor i Argjinatures CS -176 deri CS-190

Shk.: 1/100

TIRANË 2024

VULA

NR. FLETËS  
 13