

SKEMA PRICIPALE NENSTACIONI FUSHE ALIE 35/10 kV FIDERI ZALL DARDHE 10kV

SHENIME TEKNIKE

Fideri ZALL-DARDHE eshte ndertuar ne vitin 1970, qe nga ai vite, jane bere vetem, (Riparime te vogla ose te detyruara,, thyerje shtylle si rezultat i kushteve atmosferike ne zonen tone, keputje percjellesi, djegie siguresse TM apo TU, djegie dalje e pare, djegie transformatori)

Ne rikonstruksionin e fiderit ZALL-DARDHE10 kV jane planifikuar :

- Zevendesimi i shtyllave ekzistuese me shtylla 10/15kN ne rastet:
A-Transversim rruge
B-Kalim lumenjsh ose perrenjsh
C-Kur kendi i devijimit te linjes eshte $\geq 20^\circ$.

-Zevendesimi i te gjitha shtyllave ekzistuese me shtylla 10/6 kN qe jane te demtuara ,te prishura apo te shperbera.

-Te gjitha shtyllat e demantuara do te dorezohen ne magazinën e Drejtorise Rajonale Burrel.

-Te gjitha traversat e linjes ekzistuese do te vendosen te reja sipas projektit, pasi traversat ekzistuese jane te shtremberuara, te demtuara ose te improvizuara nga rrethanat dhe do te dorezohen ne magazinën e Drejtorise Rajonale Burrel.

-Traversat me dopio izolator do te vendosen sipas kushteve teknike te projektimit ne rastet kur kemi :

- A-Transversim rruge
B-Kalim lumenjsh ose perrenjsh
C-Kur kendi i devijimit te linjes eshte $\geq 20^\circ$.
D-Ne qendra te banuara

-Te behet tokezimi i perseritur i linjes ne cdo 3 shtylla (150-200 ml) sipas kushteve te projektimit. $R_4 \leq 10 \Omega$ sic eshte parashikuar ne projekt.

-Ne rast se rezistenca e tokezimit nuk arrihet sipas projektit atehere do te zbatojme rregulloren e zbatimit dhe sigurimit teknik e cila thote: -"Shtojme numrin e elektrodave, rregullojme shtresat tokesore me qymyr e kripe deri ne arrijten e rezistences".

-Te demontohet i gjithe percjellesi i linjes dhe te dorezohet ne magazinën e Drejtorise Rajonale Burrel.

-Percjellesi i linjes do te vendoset i gjithi i ri sipas seksioneve te percaktuara ne projekt.

ZBARAT 10KV

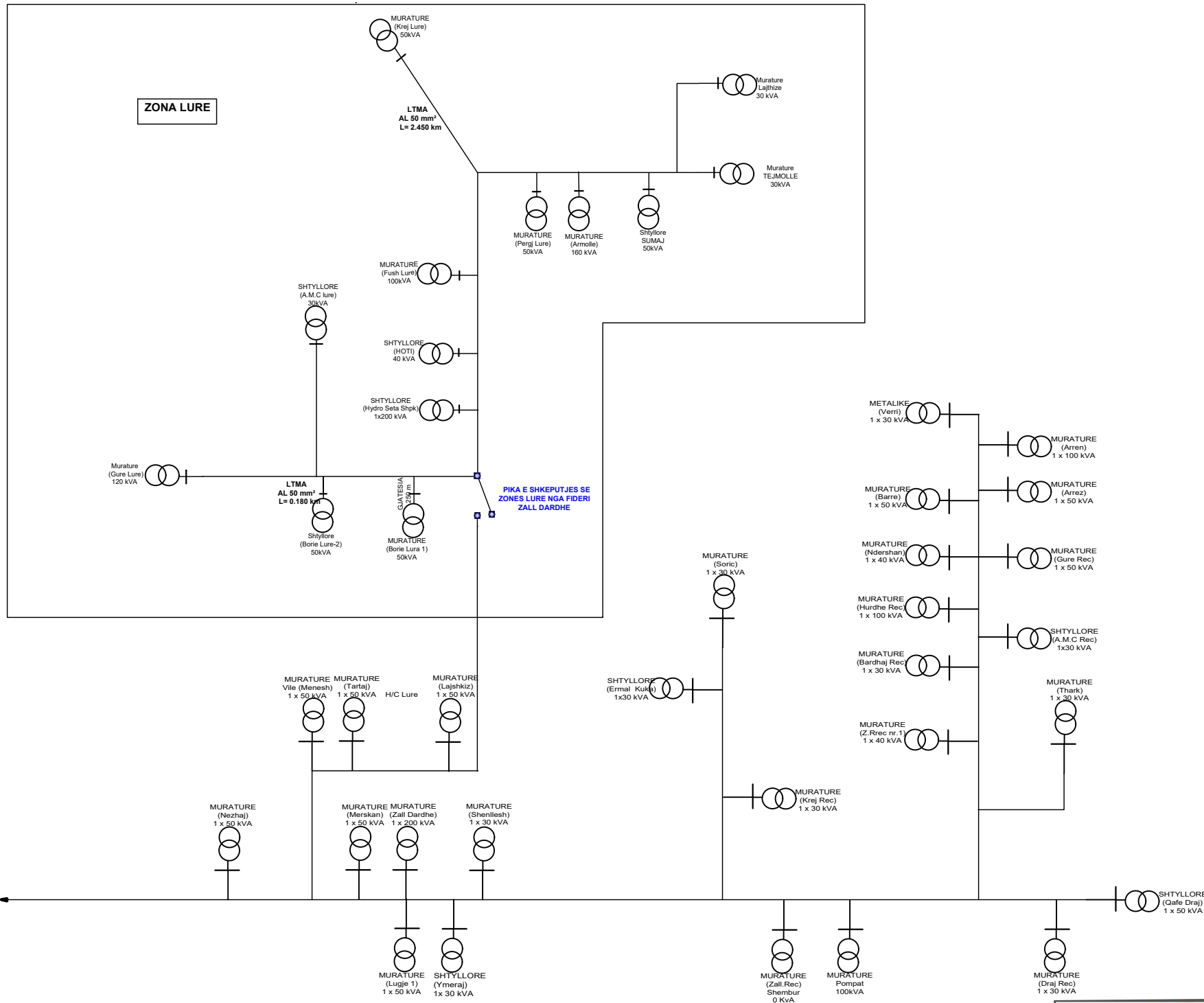

	DREJTORI		
	K/INXHINIERI		
DREJTORIA RAJONALE BURREL DEGA TEKNIKE , SEKTORI I PROJEKTIMIT	PROJEKTOI		
Emërtimi Objektiv	PUNOI		
Rikonstruksioni i rrjetit TM, Fideri Shupenze Nr.2 N/St Shupenze, Fideri Zall-Dardhe N/St Fushe Alie, LOTI 3			
Emërtimi Fletës			
Skema Principale e Fiderit Zall-Dardhë	FAZA: PROJEKT ZBATIM		
	SHKALLA 1:2000		
Porositës: NJESIA DIBER DREJTORIA RAJONALE BURREL	NR.PROJEKTIT	NR.5	
	FLETA VIZATIMIT	5-DRBU-1/1	



	DREJTORI		
	K/INXHINIERI		
DREJTORIA RAJONALE BURREL DEGA TEKNIKE , SEKTORI I PROJEKTIMIT	PROJEKTOI		
Emërtimi Objektivit Rikonstruksioni i rrjetit TM, Fideri Shupenze Nr.2 N/St Shupenze, Fideri Zall-Dardhe N/St Fushe Alie, LOTI 3	PUNOI		
Emërtimi Fletës Rrjeti TM Zall-Dardhë	FAZA: PROJEKT ZBATIM		
	SHKALLA 1:2000		
Porositës: NJESIA DIBER DREJTORIA RAJONALE BURREL	NR.PROJEKTIT	NR.5	
	FLETA VIZATIMIT		5-DRBU-01

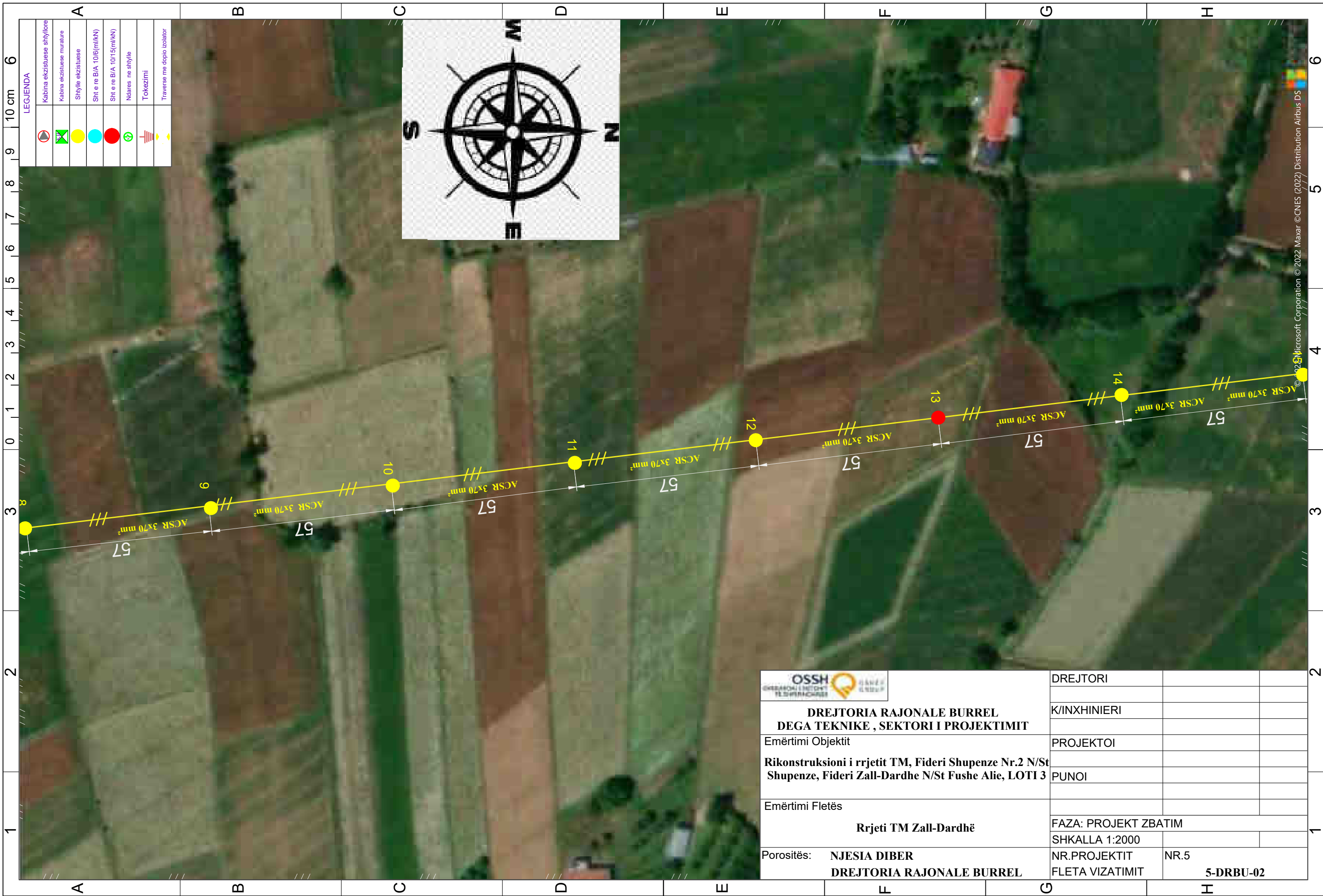

LEGJENDA

	Kabina ekzistuese shtyllore
	Kabina ekzistuese murature
	Shtyllë ekzistuese
	Sht e re B/A 10/6(m/kN)
	Sht e re B/A 10/15(m/kN)
	Ndarese ne shtyllë
	Tokezimi
	Traverse me doppio izolator

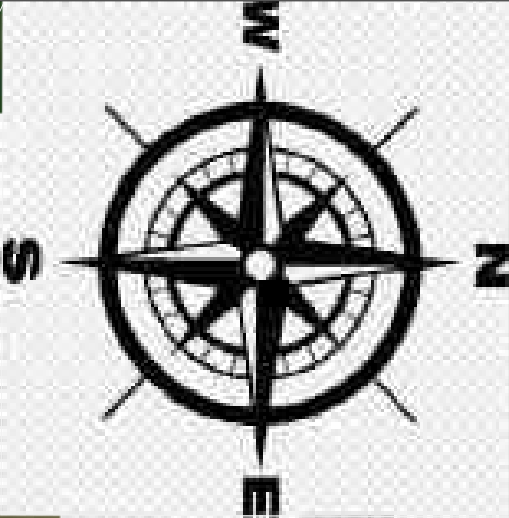

	DREJTORI		
	K/INXHINIERI		
DREJTORIA RAJONALE BURREL DEGA TEKNIKE , SEKTORI I PROJEKTIMIT	PROJEKTOI		
Emërtimi Objektivit Rikonstruksioni i rrjetit TM, Fideri Shupenze Nr.2 N/St Shupenze, Fideri Zall-Dardhe N/St Fushe Alie, LOTI 3	PUNOI		
Emërtimi Fletës Rrjeti TM Zall-Dardhë	FAZA: PROJEKT ZBATIM		
Porositës: NJESIA DIBER DREJTORIA RAJONALE BURREL	SHKALLA 1:2000		
	NR.PROJEKTIT	NR.5	
	FLETA VIZATIMIT		5-DRBU-02

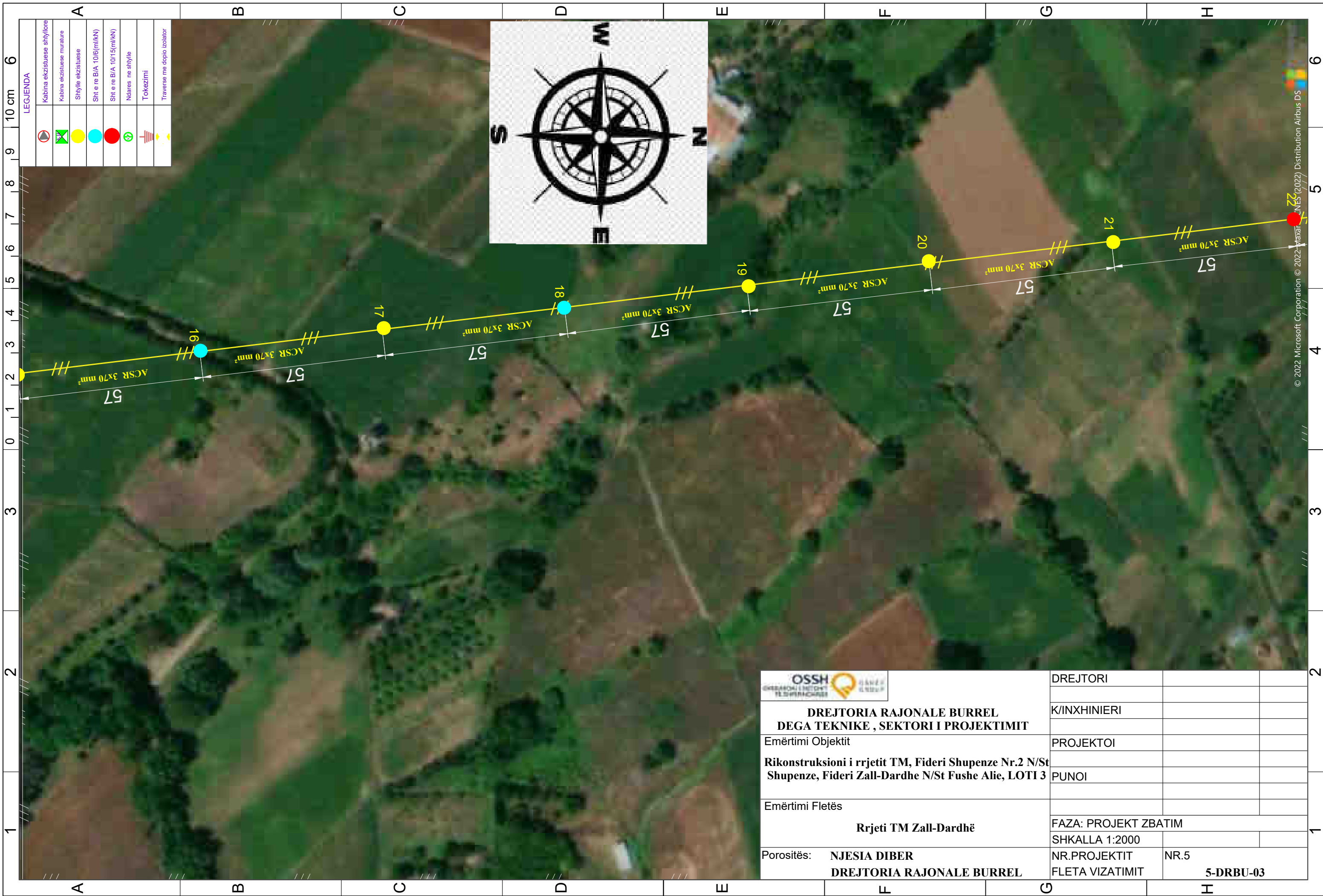

LEGJENDA

	Kabina ekzistuese shtyllore
	Kabina ekzistuese murature
	Shtyllë ekzistuese
	Sht e re B/A 10/6(m/kN)
	Sht e re B/A 10/15(m/kN)
	Ndarese ne shtyllë
	Tokezimi
	Traverse me doppio izolator

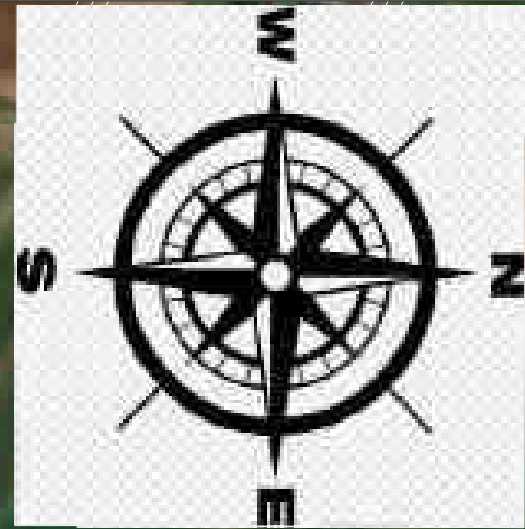

	DREJTORI		
	K/INXHINIERI		
DREJTORIA RAJONALE BURREL DEGA TEKNIKE , SEKTORI I PROJEKTIMIT	PROJEKTOI		
Emërtimi Objektivit Rikonstruksioni i rrjetit TM, Fideri Shupenze Nr.2 N/St Shupenze, Fideri Zall-Dardhe N/St Fushe Alie, LOTI 3	PUNOI		
Emërtimi Fletës Rrjeti TM Zall-Dardhë	FAZA: PROJEKT ZBATIM		
	SHKALLA 1:2000		
Porositës: NJESIA DIBER DREJTORIA RAJONALE BURREL	NR.PROJEKTIT	NR.5	
	FLETA VIZATIMIT		5-DRBU-03

© 2022 Microsoft Corporation © 2022 Maxar. NRES (2022) Distribution Airbus DS

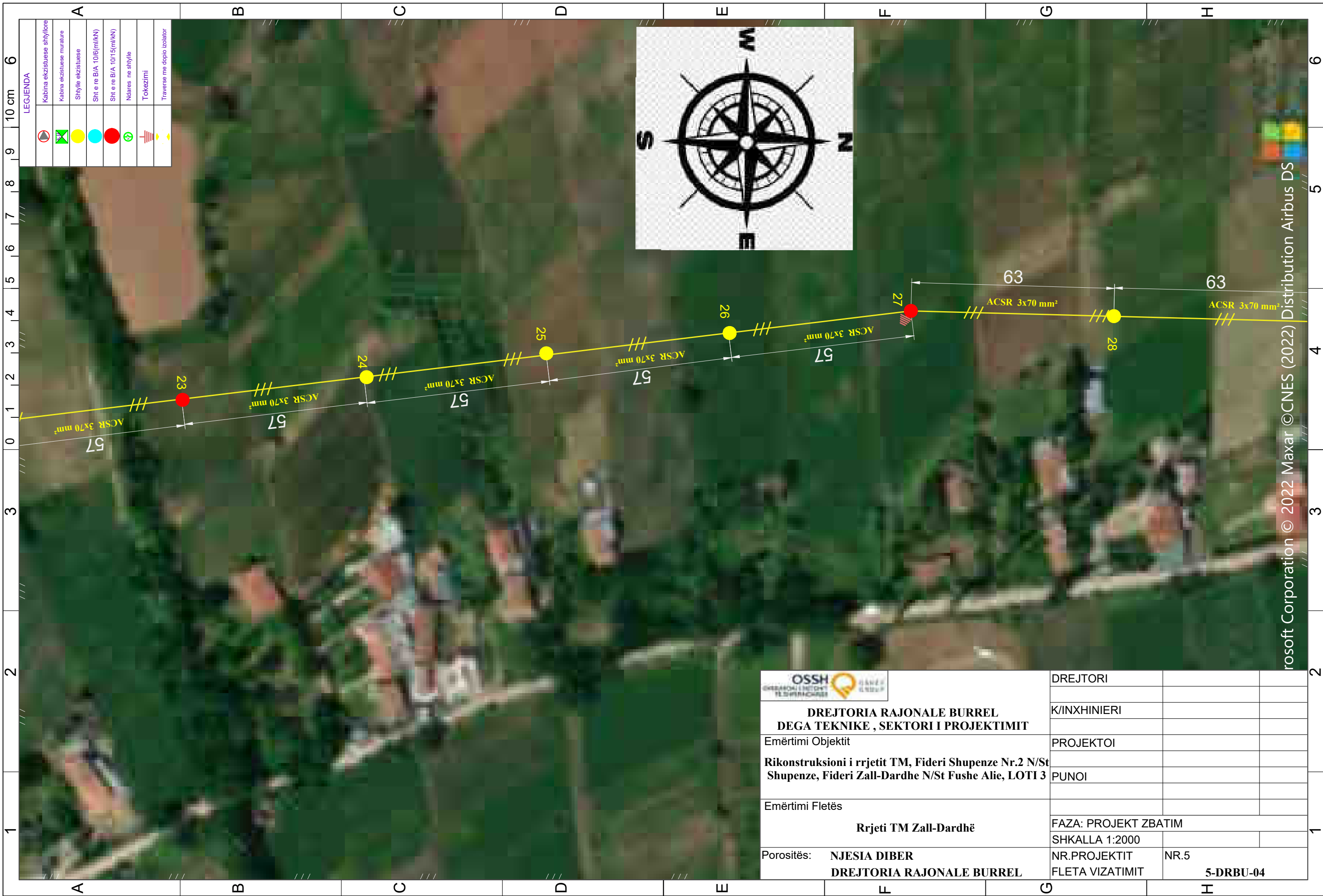

LEGJENDA

	Kabina ekzistuese shtyllore
	Kabina ekzistuese murature
	Shtyllë ekzistuese
	Sht e re B/A 10/6(m/kN)
	Sht e re B/A 10/15(m/kN)
	Ndarese ne shtyllë
	Tokezimi
	Traverse me doppio izolator

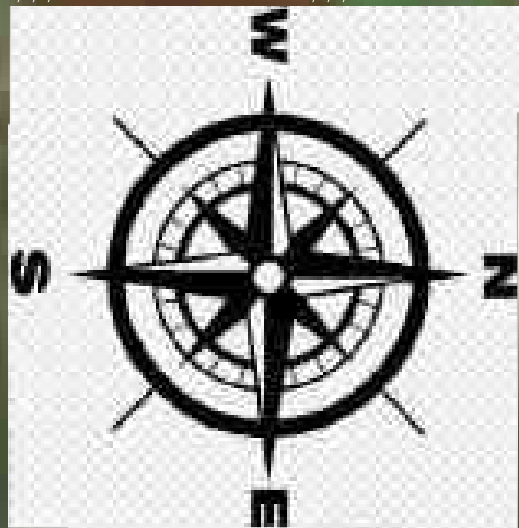

	DREJTORI		
	K/INXHINIERI		
DREJTORIA RAJONALE BURREL DEGA TEKNIKE , SEKTORI I PROJEKTIMIT	PROJEKTOI		
Emërtimi Objektivit Rikonstruksioni i rrjetit TM, Fideri Shupenze Nr.2 N/St Shupenze, Fideri Zall-Dardhe N/St Fushe Alie, LOTI 3	PUNOI		
Emërtimi Fletës Rrjeti TM Zall-Dardhë	FAZA: PROJEKT ZBATIM		
	SHKALLA 1:2000		
Porositës: NJESIA DIBER DREJTORIA RAJONALE BURREL	NR.PROJEKTIT FLETA VIZATIMIT	NR.5	5-DRBU-04

rossoft Corporation © 2022 Maxar ©CNES (2022) Distribution Airbus DS

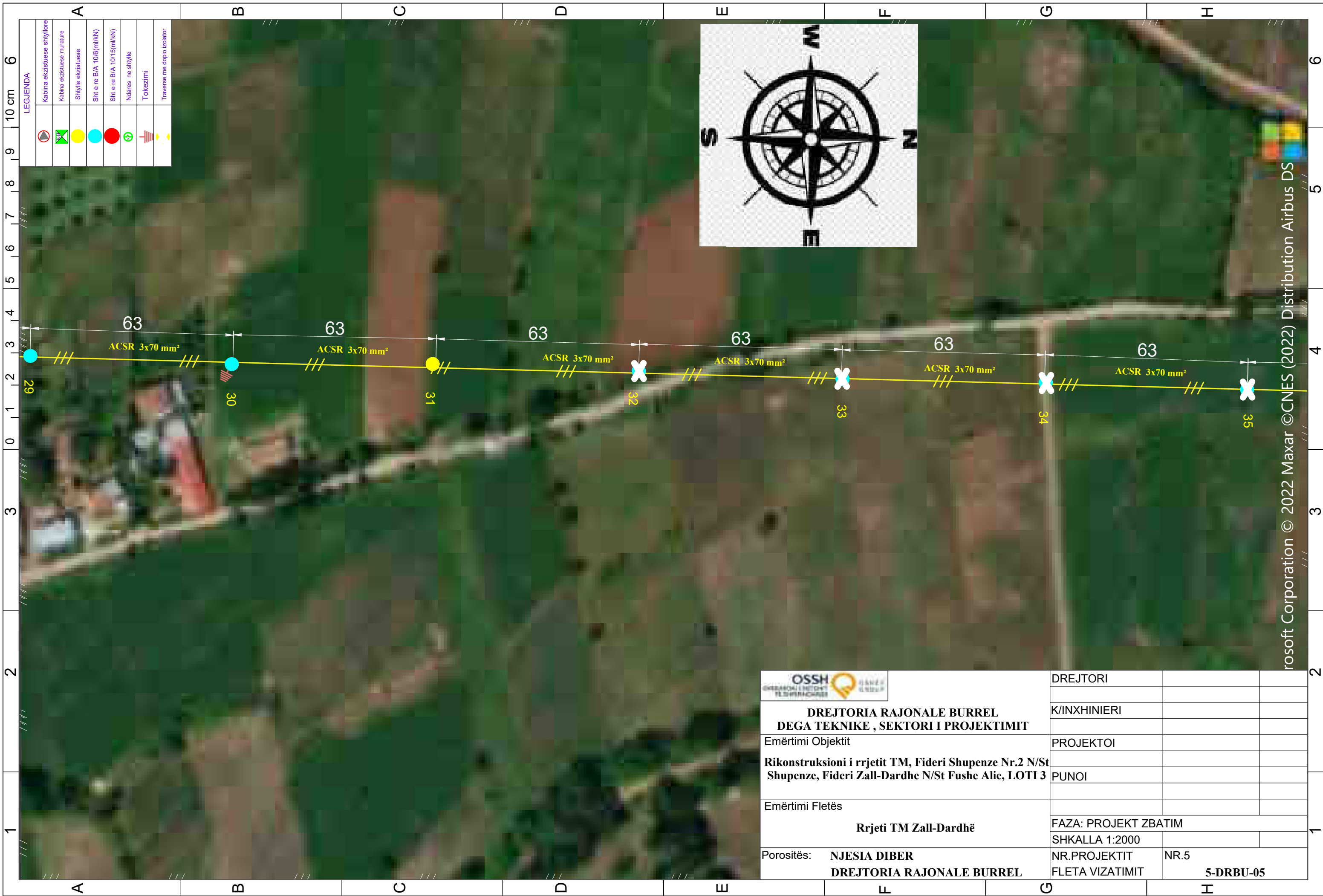

LEGJENDA

	Kabina ekzistuese shtyllore
	Kabina ekzistuese murature
	Shtyllë ekzistuese
	Sht e re B/A 10/6(mi/kN)
	Sht e re B/A 10/15(mi/kN)
	Ndarese ne shtyllë
	Tokezimi
	Traverse me doppio izolator

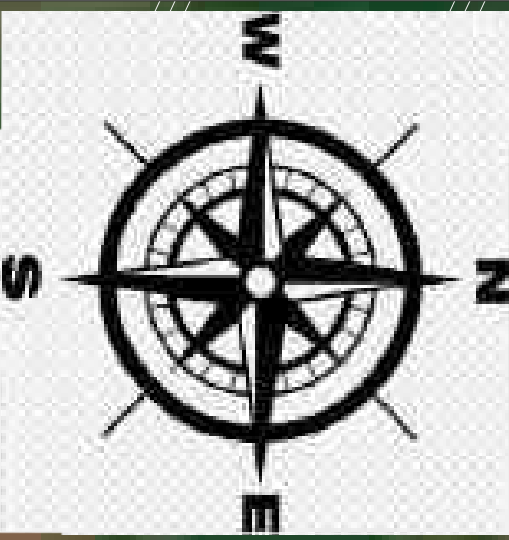

	DREJTORI		
	K/INXHINIERI		
DREJTORIA RAJONALE BURREL DEGA TEKNIKE , SEKTORI I PROJEKTIMIT	PROJEKTOI		
Emërtimi Objektivit Rikonstruksioni i rrjetit TM, Fideri Shupenze Nr.2 N/St Shupenze, Fideri Zall-Dardhe N/St Fushe Alie, LOTI 3	PUNOI		
Emërtimi Fletës Rrjeti TM Zall-Dardhë	FAZA: PROJEKT ZBATIM		
	SHKALLA 1:2000		
Porositës: NJESIA DIBER DREJTORIA RAJONALE BURREL	NR.PROJEKTIT	NR.5	
	FLETA VIZATIMIT		5-DRBU-05

rossoft Corporation © 2022 Maxar ©CNES (2022) Distribution Airbus DS



LEGJENDA

	Kabina ekzistuese shtyllore
	Kabina ekzistuese murature
	Shtyllë ekzistuese
	Sht e re B/A 10/6(m/kN)
	Sht e re B/A 10/15(m/kN)
	Ndarese ne shtyllë
	Tokezimi
	Traverse me doppio izolator

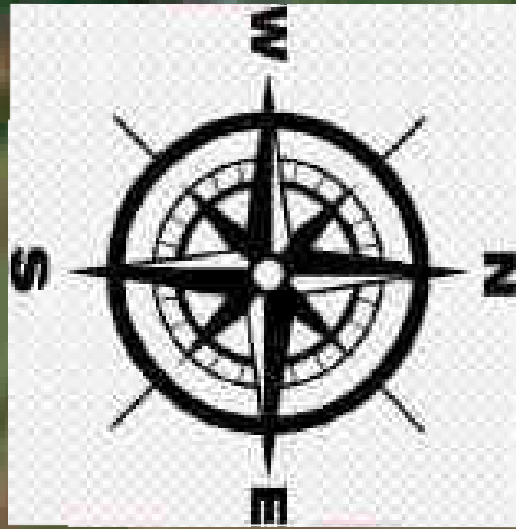

	DREJTORI		
	K/INXHINIERI		
DREJTORIA RAJONALE BURREL DEGA TEKNIKE , SEKTORI I PROJEKTIMIT	PROJEKTOI		
Emërtimi Objektivit Rikonstruksioni i rrjetit TM, Fideri Shupenze Nr.2 N/St Shupenze, Fideri Zall-Dardhe N/St Fushe Alie, LOTI 3	PUNOI		
Emërtimi Fletës Rrjeti TM Zall-Dardhë	FAZA: PROJEKT ZBATIM		
	SHKALLA 1:2000		
Porositës: NJESIA DIBER DREJTORIA RAJONALE BURREL	NR.PROJEKTIT	NR.5	
	FLETA VIZATIMIT		5-DRBU-06

rossoft Corporation © 2022 Maxar ©CNES (2022) Distribution Airbus DS



LEGJENDA

	Kabina ekzistuese shtyllore
	Kabina ekzistuese murature
	Shtyllë ekzistuese
	Sht e re B/A 10/6(m/kN)
	Sht e re B/A 10/15(m/kN)
	Ndarese ne shtyllë
	Tokezimi
	Traverse me doppio izolator

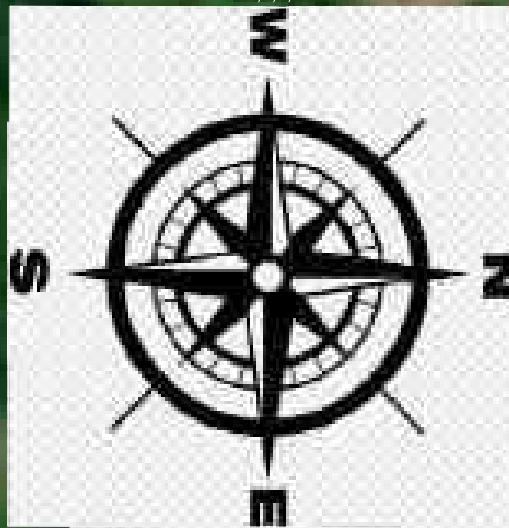

	DREJTORI		
	K/INXHINIERI		
Emërtimi Objektiv	PROJEKTOI		
Rikonstruksioni i rrjetit TM, Fideri Shupenze Nr.2 N/St Shupenze, Fideri Zall-Dardhe N/St Fushe Alie, LOTI 3	PUNOI		
Emërtimi Fletës	FAZA: PROJEKT ZBATIM		
	SHKALLA 1:2000		
Porositës: NJESIA DIBER DREJTORIA RAJONALE BURREL	NR.PROJEKTIT	NR.5	
	FLETA VIZATIMIT	5-DRBU-07	

rossoft Corporation © 2022 Maxar ©CNES (2022) Distribution Airbus DS



LEGJENDA

	Kabina ekzistuese shtyllore
	Kabina ekzistuese murature
	Shtyllë ekzistuese
	Sht e re B/A 10/6(mi/kN)
	Sht e re B/A 10/15(mi/kN)
	Ndarese ne shtyllë
	Tokezimi
	Traverse me doppio izolator

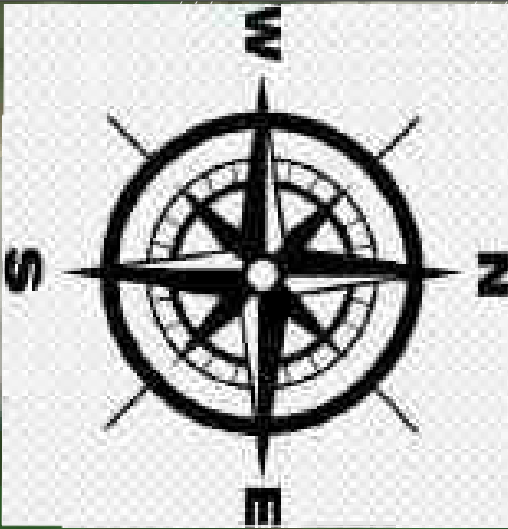

	DREJTORI		
	K/INXHINIERI		
DREJTORIA RAJONALE BURREL DEGA TEKNIKE , SEKTORI I PROJEKTIMIT	PROJEKTOI		
Emërtimi Objektivit Rikonstruksioni i rrjetit TM, Fideri Shupenze Nr.2 N/St Shupenze, Fideri Zall-Dardhe N/St Fushe Alie, LOTI 3	PUNOI		
Emërtimi Fletës Rrjeti TM Zall-Dardhë	FAZA: PROJEKT ZBATIM		
	SHKALLA 1:2000		
Porositës: NJESIA DIBER DREJTORIA RAJONALE BURREL	NR.PROJEKTIT	NR.5	
	FLETA VIZATIMIT		5-DRBU-08

rossoft Corporation © 2022 Maxar ©CNES (2022) Distribution Airbus DS

LEGJENDA

	Kabina ekzistuese shtyllore
	Kabina ekzistuese murature
	Shtyllë ekzistuese
	Sht e re B/A 10/6(mi/kN)
	Sht e re B/A 10/15(mi/kN)
	Ndares ne shtyllë
	Tokezimi
	Traverse me duple izolator

A

Detaje
Traverse e drejte per montim ne shtylla betoni forme Π(P)

...\\Picture1.png

...\\Picture2.png

C

IZOLATOR TIP U70B

Dimensionet sipas - STANBORD

- Tipi (D)
- Diametri (D) mm 255
- Lartësia (H) mm 146
- Gjerësia e rrymave te rrymshpës mm 320
- Peshë kg 4

Karakteristikat ebelektrike sipas standardeve

- TENSIONET E PROVES
- Ne kushte normale per 1.5min
- Ne kushte normale per 1.5min
- Me barazin ekuilibru

Karakteristikat mekanike sipas

- Ngarkesa minimale ne kupaqe KN 70

EC 60006
EC U70B
mm 255
mm 146
mm 320
kg 4

EC 60083
KV 70
KN 70

EC 60006
KN 70

019x102

D

4. Morsete Mbojtesë 1 Allazh Alumini
3. Detoj Koke 1 d.f.s.
2. Detoj Syz 1 d.f.s.
1. Detoj Dy Spinatesh 90° 1 d.f.s.

Nr. Pershirshiri Cope Katalogu Nr. Materiali

-Tensioni i lites 10 KV
-Tipi i Izolatorit, U70B
-Madhesia e folesë dhe kokës: Fole standarte sipas IEC 120, 16 mm
-Forca minimale ne kupaqe (pa morseten varesë) 70 kN per perqeljes ACSR
50/8 deri ne ACSR 120/2
-Peshë totale (pa izolatore): ~ 3,271 kg.
-Shemim: h.d.g. - Galvanizim ne te rrehte sipas BS 729 & ASTM A-153
d.f.s. - Celik i presuar dhe temperatur



 DREJTORIA RAJONALE BURREL DEGA TEKNIKE , SEKTORI I PROJEKTIMIT	DREJTORI		
	K/INXHINIERI		
Emërtimi Objektit	PROJEKTOI		
Rikonstruksioni i rrjetit TM, Fideri Shupenze Nr.2 N/St Shupenze, Fideri Zall-Dardhe N/St Fushe Alie, LOTI 3	PUNOI		
Emërtimi Fletës			
Rrjeti TM Zall-Dardhë	FAZA: PROJEKT ZBATIM		
	SHKALLA 1:2000		
Porositës: NJESIA DIBER DREJTORIA RAJONALE BURREL	NR.PROJEKTIT	NR.5	
	FLETA VIZATIMIT		5-DRBU-09

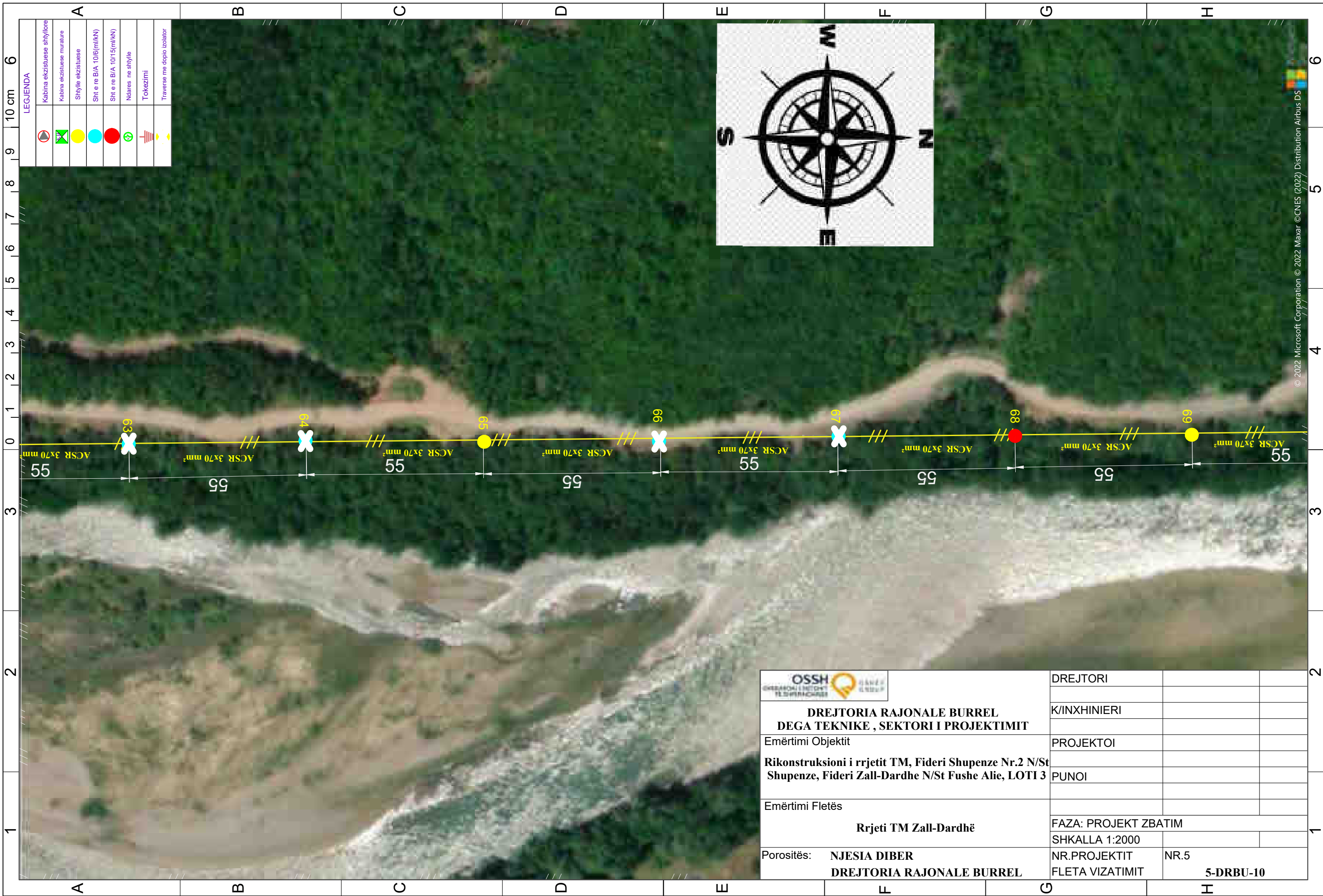

LEGJENDA

	Kabina ekzistuese shtylore
	Kabina ekzistuese murature
	Shtyllë ekzistuese
	Sht e re B/A 10/6(m/kN)
	Sht e re B/A 10/15(m/kN)
	Ndarese ne shtyllë
	Tokezimi
	Traverse me doppio izolator

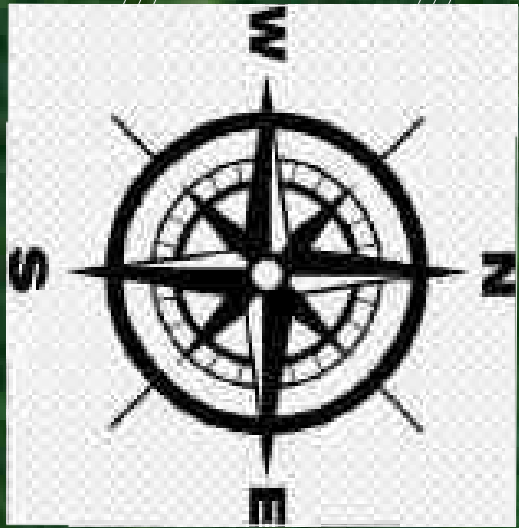

	DREJTORI		
	K/INXHINIERI		
DREJTORIA RAJONALE BURREL DEGA TEKNIKE , SEKTORI I PROJEKTIMIT	PROJEKTOI		
Emërtimi Objektivit Rikonstruksioni i rrjetit TM, Fideri Shupenze Nr.2 N/St Shupenze, Fideri Zall-Dardhe N/St Fushe Alie, LOTI 3	PUNOI		
Emërtimi Fletës Rrjeti TM Zall-Dardhë	FAZA: PROJEKT ZBATIM		
	SHKALLA 1:2000		
Porositës: NJESIA DIBER DREJTORIA RAJONALE BURREL	NR.PROJEKTIT	NR.5	
	FLETA VIZATIMIT	5-DRBU-10	

© 2022 Microsoft Corporation © 2022 Maxar © CNES (2022) Distribution Airbus DS



LEGJENDA

	Kabina ekzistuese shtyllore
	Kabina ekzistuese murature
	Shtyllë ekzistuese
	Sht e re B/A 10/6(m/kN)
	Sht e re B/A 10/15(m/kN)
	Ndarese ne shtyllë
	Tokezimi
	Traverse me doppio izolator

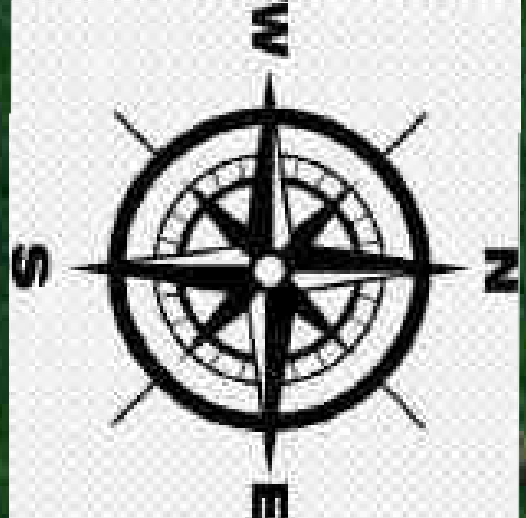

	DREJTORI		
	K/INXHINIERI		
Emërtimi Objektiv	PROJEKTOI		
Rikonstruksioni i rrjetit TM, Fideri Shupenze Nr.2 N/St Shupenze, Fideri Zall-Dardhe N/St Fushe Alie, LOTI 3	PUNOI		
Emërtimi Fletës			
Rrjeti TM Zall-Dardhë	FAZA: PROJEKT ZBATIM		
	SHKALLA 1:2000		
Porositës: NJESIA DIBER	NR.PROJEKTIT	NR.5	
DREJTORIA RAJONALE BURREL	FLETA VIZATIMIT	5-DRBU-11	



LEGIJENDA

	Kabina ekzistuese shtyllore
	Kabina ekzistuese murature
	Shtyllë ekzistuese
	Sht e re B/A 10/6(m/kN)
	Sht e re B/A 10/15(m/kN)
	Ndarese ne shtyllë
	Tokezimi
	Traverse me doppio izolator

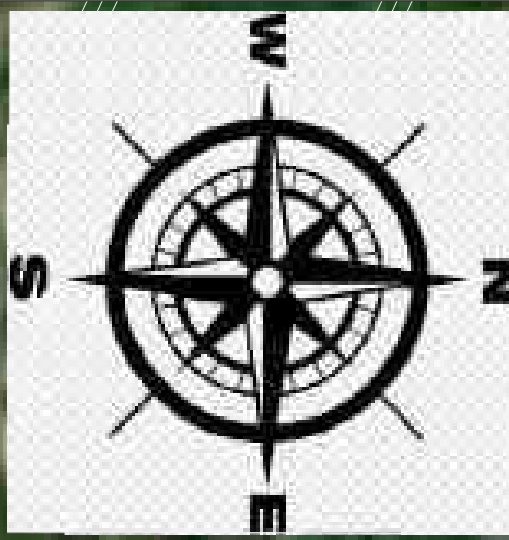

	DREJTORI		
	K/INXHINIERI		
DREJTORIA RAJONALE BURREL DEGA TEKNIKE , SEKTORI I PROJEKTIMIT	PROJEKTOI		
Emërtimi Objektivit Rikonstruksioni i rrjetit TM, Fideri Shupenze Nr.2 N/St Shupenze, Fideri Zall-Dardhe N/St Fushe Alie, LOTI 3	PUNOI		
Emërtimi Fletës Rrjeti TM Zall-Dardhë	FAZA: PROJEKT ZBATIM		
	SHKALLA 1:2000		
Porositës: NJESIA DIBER DREJTORIA RAJONALE BURREL	NR.PROJEKTIT	NR.5	
	FLETA VIZATIMIT		5-DRBU-12

rossoft Corporation © 2022 Maxar ©CNES (2022) Distribution Airbus DS



LEGJENDA

	Kabina ekzistuese shtyllore
	Kabina ekzistuese murature
	Shtyllë ekzistuese
	Sht e re B/A 10/6(mi/kN)
	Sht e re B/A 10/15(mi/kN)
	Ndarese ne shtyllë
	Tokezimi
	Traverse me doppio izolator



**DREJTORIA RAJONALE BURREL
DEGA TEKNIKE , SEKTORI I PROJEKTIMIT**

Emërtimi Objektiv	PROJEKTOI		
Rikonstruksioni i rrjetit TM, Fideri Shupenze Nr.2 N/St Shupenze, Fideri Zall-Dardhe N/St Fushe Alie, LOTI 3	PUNOI		
Emërtimi Fletës	Rrjeti TM Zall-Dardhë		
	FAZA: PROJEKT ZBATIM		
	SHKALLA 1:2000		
Porositës: NJESIA DIBER DREJTORIA RAJONALE BURREL	NR.PROJEKTIT FLETA VIZATIMIT	NR.5	5-DRBU-13

rossoft Corporation © 2022 Maxar ©CNES (2022) Distribution Airbus DS



LEGJENDA

	Kabina ekzistuese shtyllore
	Kabina ekzistuese murature
	Shtyllë ekzistuese
	Sht e re B/A 10/6(m/kN)
	Sht e re B/A 10/15(m/kN)
	Ndarese ne shtyllë
	Tokezimi
	Traverse me doppio izolator

	DREJTORI		
	K/INXHINIERI		
DREJTORIA RAJONALE BURREL DEGA TEKNIKE , SEKTORI I PROJEKTIMIT	PROJEKTOI		
Emërtimi Objektivit Rikonstruksioni i rrjetit TM, Fideri Shupenze Nr.2 N/St Shupenze, Fideri Zall-Dardhe N/St Fushe Alie, LOTI 3	PUNOI		
Emërtimi Fletës Rrjeti TM Zall-Dardhë	FAZA: PROJEKT ZBATIM		
	SHKALLA 1:2000		
Porositës: NJESIA DIBER DREJTORIA RAJONALE BURREL	NR.PROJEKTIT	NR.5	
	FLETA VIZATIMIT		5-DRBU-14

rossoft Corporation © 2022 Maxar ©CNES (2022) Distribution Airbus DS



LEJENDA

	Kabina e kuzistuese shtyllore
	Kabina e kuzistuese murature
	Shtyllë e kuzistuese
	Sht e re B/A 10/6(m/kN)
	Sht e re B/A 10/15(m/kN)
	Ndarese ne shtyllë
	Tokezimi
	Traverse me dopio izolator



	DREJTORI		
	K/INXHINIERI		
DREJTORIA RAJONALE BURREL DEGA TEKNIKE , SEKTORI I PROJEKTIMIT Emërtimi Objektiv Rikonstruksioni i rrjetit TM, Fideri Shupenze Nr.2 N/St Shupenze, Fideri Zall-Dardhe N/St Fushe Alie, LOTI 3	PROJEKTOI		
Emërtimi Fletës Rrjeti TM Zall-Dardhë	PUNOI		
Porositës: NJESIA DIBER DREJTORIA RAJONALE BURREL	FAZA: PROJEKT ZBATIM SHKALLA 1:2000	NR.PROJEKTIT	NR.5
	FLETA VIZATIMIT	5-DRBU-15	



LEGIJENDA

	Kabina ekzistuese shtyllore
	Kabina ekzistuese murature
	Shtyllë ekzistuese
	Sht e re B/A 10/6(m/kN)
	Sht e re B/A 10/15(m/kN)
	Ndarese ne shtyllë
	Tokezimi
	Traverse me doppio izolator

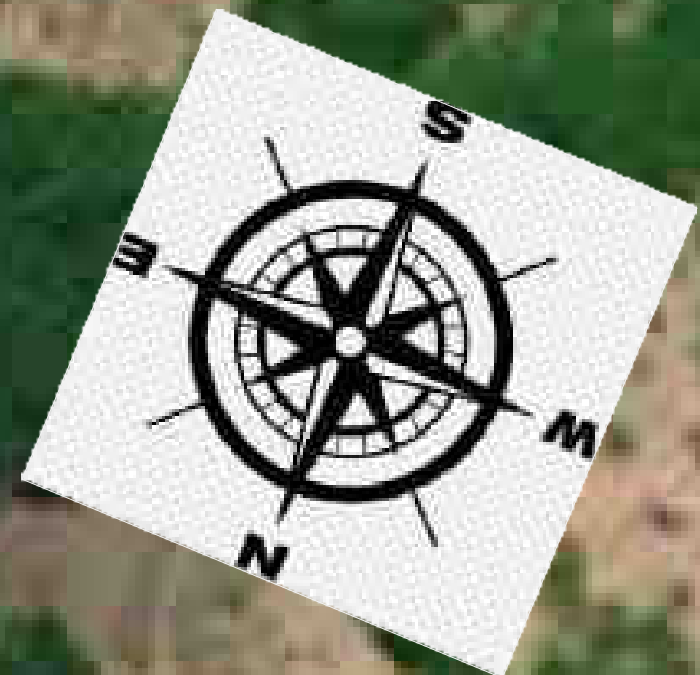

	DREJTORI		
	K/INXHINIERI		
DREJTORIA RAJONALE BURREL DEGA TEKNIKE , SEKTORI I PROJEKTIMIT	PROJEKTOI		
Emërtimi Objektivit Rikonstruksioni i rrjetit TM, Fideri Shupenze Nr.2 N/St Shupenze, Fideri Zall-Dardhe N/St Fushe Alie, LOTI 3	PUNOI		
Emërtimi Fletës Rrjeti TM Zall-Dardhë	FAZA: PROJEKT ZBATIM		
	SHKALLA 1:2000		
Porositës: NJESIA DIBER DREJTORIA RAJONALE BURREL	NR.PROJEKTIT	NR.5	
	FLETA VIZATIMIT		5-DRBU-16

rossoft Corporation © 2022 Maxar ©CNES (2022) Distribution Airbus DS



LEGJENDA

	Kabina ekzistuese shtyllore
	Kabina ekzistuese murature
	Shtyllë ekzistuese
	Sht e re B/A 10/6(m/kN)
	Sht e re B/A 10/15(m/kN)
	Ndarese ne shtyllë
	Tokezimi
	Traverse me doppio izolator



	DREJTORI		
	K/INXHINIERI		
DREJTORIA RAJONALE BURREL DEGA TEKNIKE , SEKTORI I PROJEKTIMIT	PROJEKTOI		
Emërtimi Objektivit Rikonstruksioni i rrjetit TM, Fideri Shupenze Nr.2 N/St Shupenze, Fideri Zall-Dardhe N/St Fushe Alie, LOTI 3	PUNOI		
Emërtimi Fletës Rrjeti TM Zall-Dardhë	FAZA: PROJEKT ZBATIM		
	SHKALLA 1:2000		
Porositës: NJESIA DIBER DREJTORIA RAJONALE BURREL	NR.PROJEKTIT	NR.5	
	FLETA VIZATIMIT		5-DRBU-17

rossoft Corporation © 2022 Maxar ©CNES (2022) Distribution Airbus DS



LEGJENDA

	Kabina ekzistuese shtyllore
	Kabina ekzistuese murature
	Shtyllë ekzistuese
	Sht e re B/A 10/6(m/kN)
	Sht e re B/A 10/15(m/kN)
	Ndarese ne shtyllë
	Tokezimi
	Traverse me doppio izolator



**DREJTORIA RAJONALE BURREL
DEGA TEKNIKE , SEKTORI I PROJEKTIMIT**

Emërtimi Objektiv	PROJEKTOI		
Rikonstruksioni i rrjetit TM, Fideri Shupenze Nr.2 N/St Shupenze, Fideri Zall-Dardhe N/St Fushe Alie, LOTI 3	PUNOI		
Emërtimi Fletës	FAZA: PROJEKT ZBATIM		
	SHKALLA 1:2000		
Porositës: NJESIA DIBER DREJTORIA RAJONALE BURREL	NR.PROJEKTIT	NR.5	
	FLETA VIZATIMIT	5-DRBU-18	

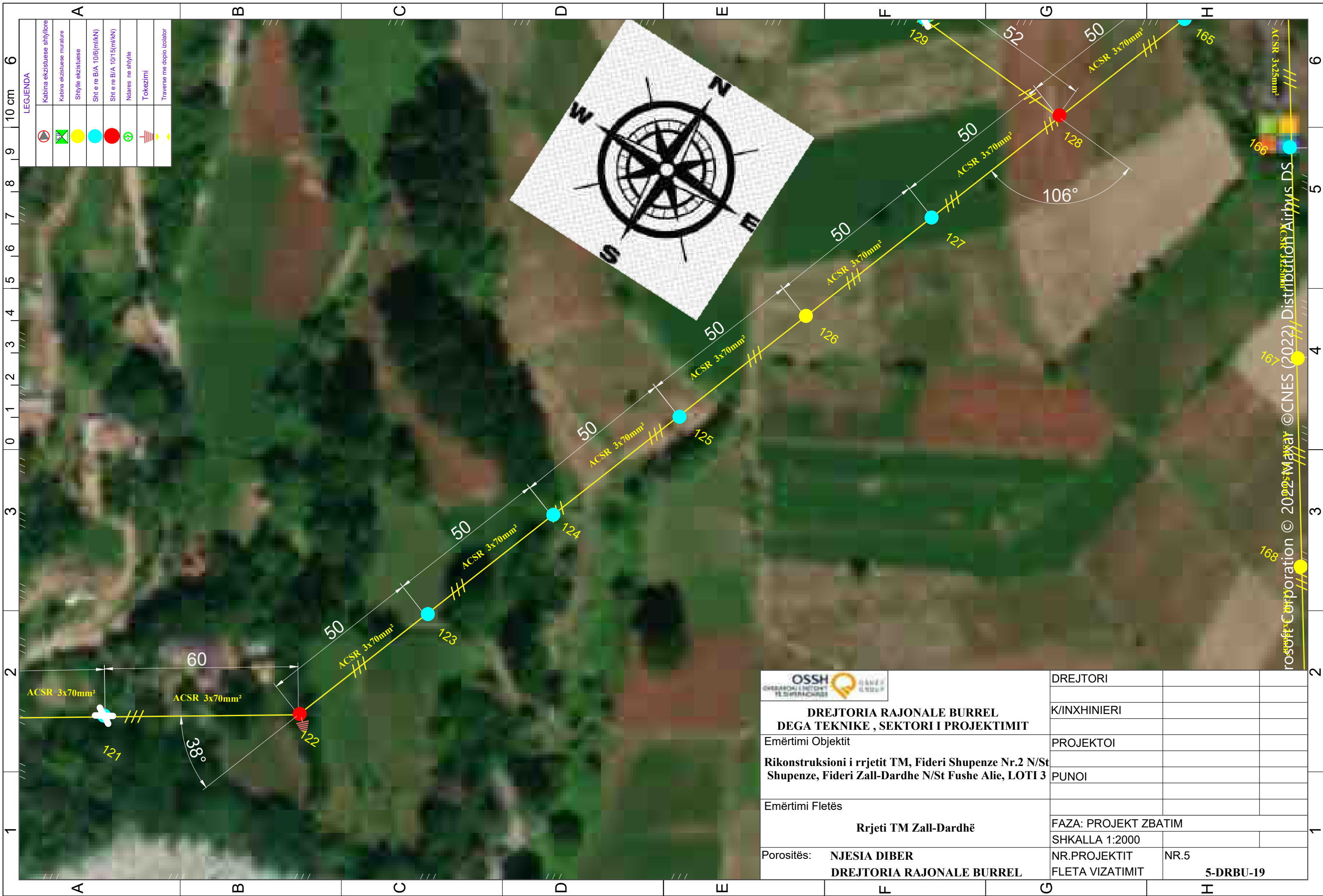

LEGJENDA

	Kabina ekrizistuese shtyllore
	Kabina ekrizistuese muratore
	Shtyllë ekrizistuese
	Sht e re B/A 10/6(m/kN)
	Sht e re B/A 10/15(m/kN)
	Ndarese ne shtyllë
	Tokezimi
	Traverse me doppio izolator

	DREJTORI		
	K/INXHINIERI		
DREJTORIA RAJONALE BURREL DEGA TEKNIKE , SEKTORI I PROJEKTIMIT	PROJEKTOI		
Emërtimi Objektivit Rikonstruksioni i rrjetit TM, Fideri Shupenze Nr.2 N/St Shupenze, Fideri Zall-Dardhe N/St Fushe Alie, LOTI 3	PUNOI		
Emërtimi Fletës Rrjeti TM Zall-Dardhë	FAZA: PROJEKT ZBATIM		
Porositës: NJESIA DIBER DREJTORIA RAJONALE BURREL	SHKALLA 1:2000		
	NR.PROJEKTIT	NR.5	
	FLETA VIZATIMIT		5-DRBU-19

rosoft Corporation © 2022 Maxar © CNES (2022) Distribution Airbus DS
 166
167
168

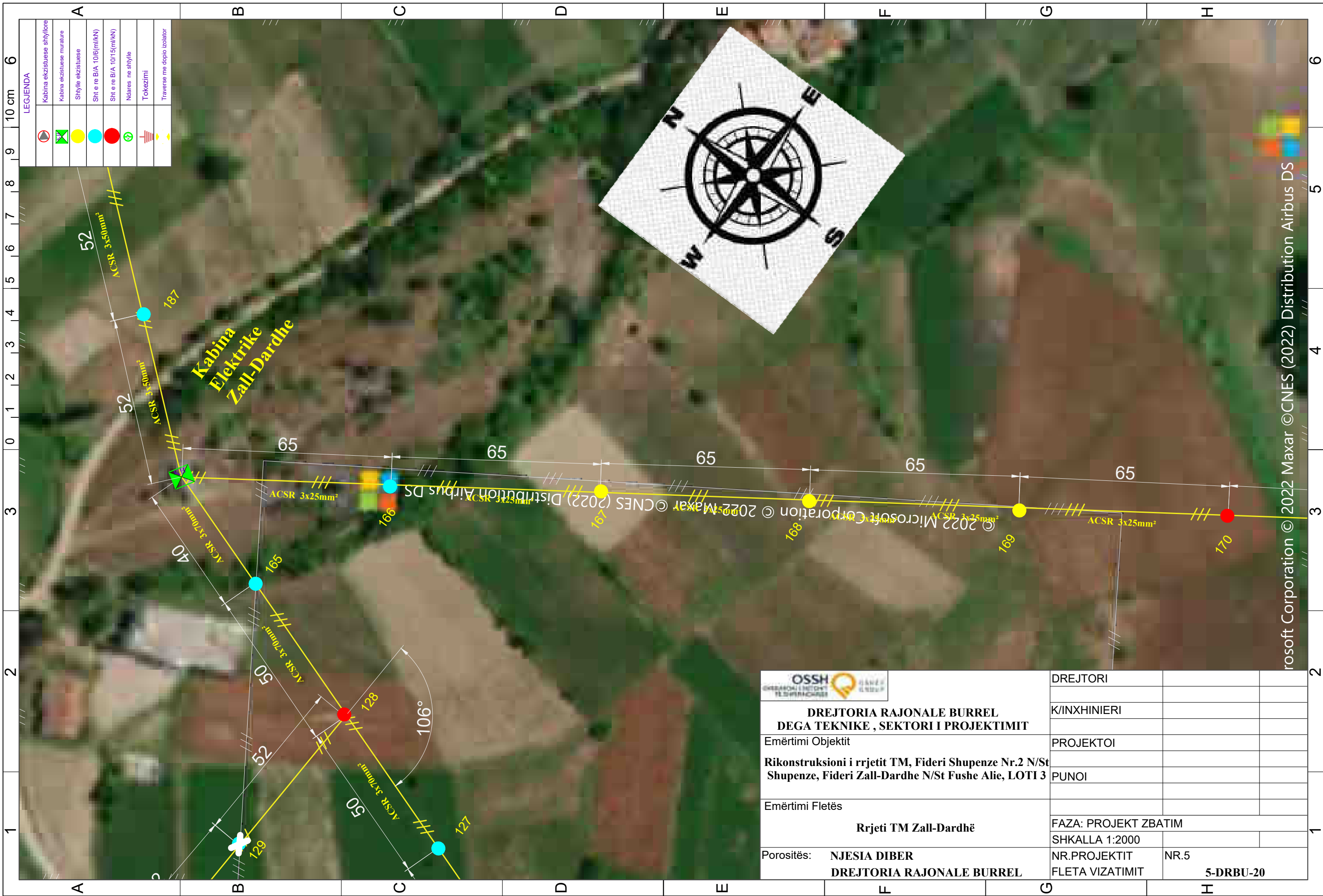

LEGIJENDA

	Kabina ekzistuese shtyllore
	Kabina ekzistuese murature
	Shtyllë ekzistuese
	Sht e re B/A 10/6(m/kN)
	Sht e re B/A 10/15(m/kN)
	Ndarese ne shtyllë
	Tokezimi
	Traverse me doppio izolator

	DREJTORI		
	K/INXHINIERI		
DREJTORIA RAJONALE BURREL DEGA TEKNIKE , SEKTORI I PROJEKTIMIT	PROJEKTOI		
Emërtimi Objektivit Rikonstruksioni i rrjetit TM, Fideri Shupenze Nr.2 N/St Shupenze, Fideri Zall-Dardhe N/St Fushe Alie, LOTI 3	PUNOI		
Emërtimi Fletës Rrjeti TM Zall-Dardhë	FAZA: PROJEKT ZBATIM		
Porositës: NJESIA DIBER DREJTORIA RAJONALE BURREL	SHKALLA 1:2000		
	NR.PROJEKTIT	NR.5	
	FLETA VIZATIMIT		5-DRBU-20

Microsoft Corporation © 2022 Maxar ©CNES (2022) Distribution Airbus DS

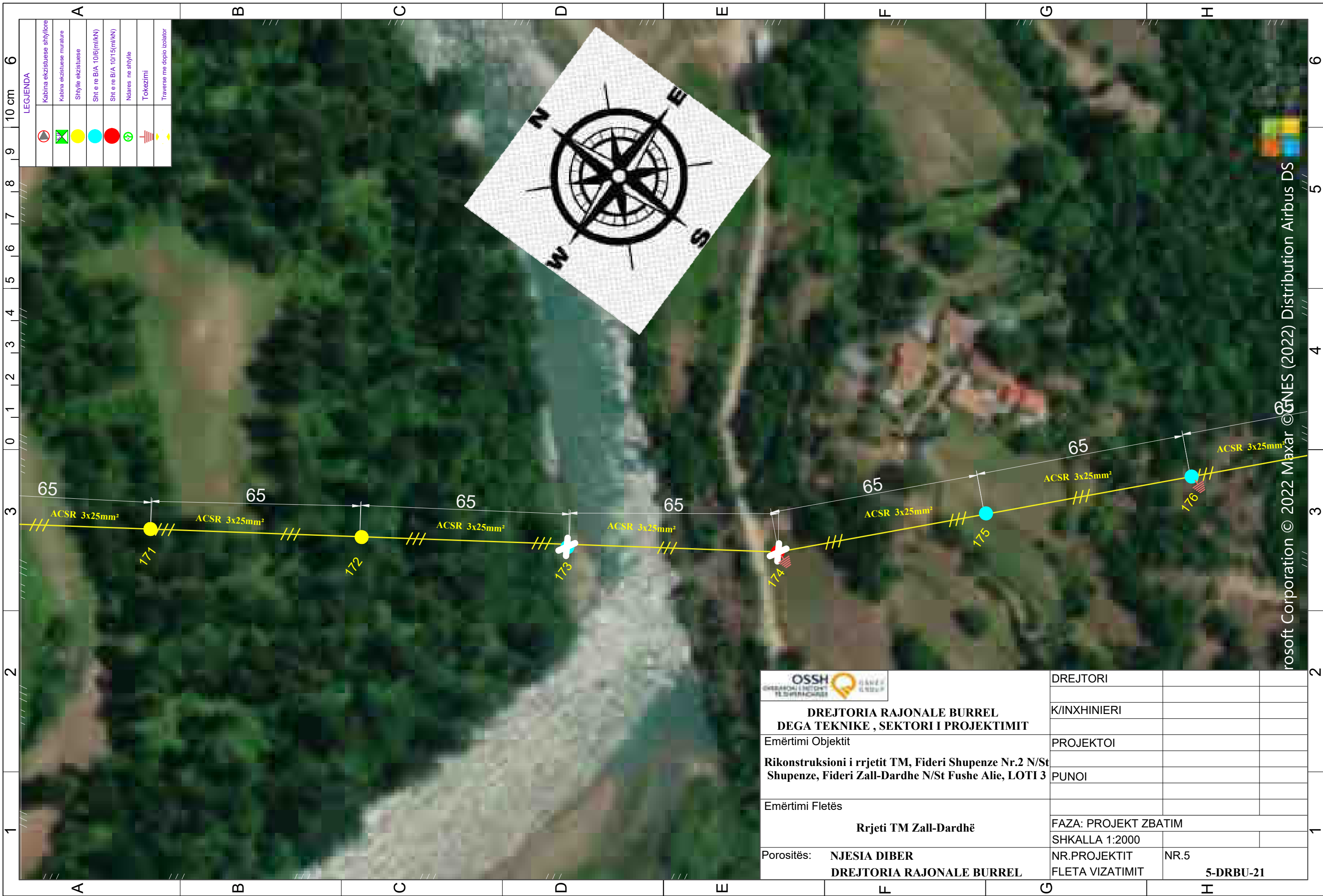

LEGJENDA

	Kabina ekzistuese shtyllore
	Kabina ekzistuese murature
	Shtyllë ekzistuese
	Sht e re B/A 10/6(m/kN)
	Sht e re B/A 10/15(m/kN)
	Ndarese ne shtyllë
	Tokezimi
	Traverse me doppio izolator



	DREJTORI		
	K/INXHINIERI		
DREJTORIA RAJONALE BURREL DEGA TEKNIKE , SEKTORI I PROJEKTIMIT	PROJEKTOI		
Emërtimi Objektiv Rikonstruksioni i rrjetit TM, Fideri Shupenze Nr.2 N/St Shupenze, Fideri Zall-Dardhe N/St Fushe Alie, LOTI 3	PUNOI		
Emërtimi Fletës Rrjeti TM Zall-Dardhë	FAZA: PROJEKT ZBATIM		
	SHKALLA 1:2000		
Porositës: NJESIA DIBER DREJTORIA RAJONALE BURREL	NR.PROJEKTIT	NR.5	
	FLETA VIZATIMIT		5-DRBU-21

Maxar © GNES (2022) Distribution Airbus DS
 Maxar © 2022

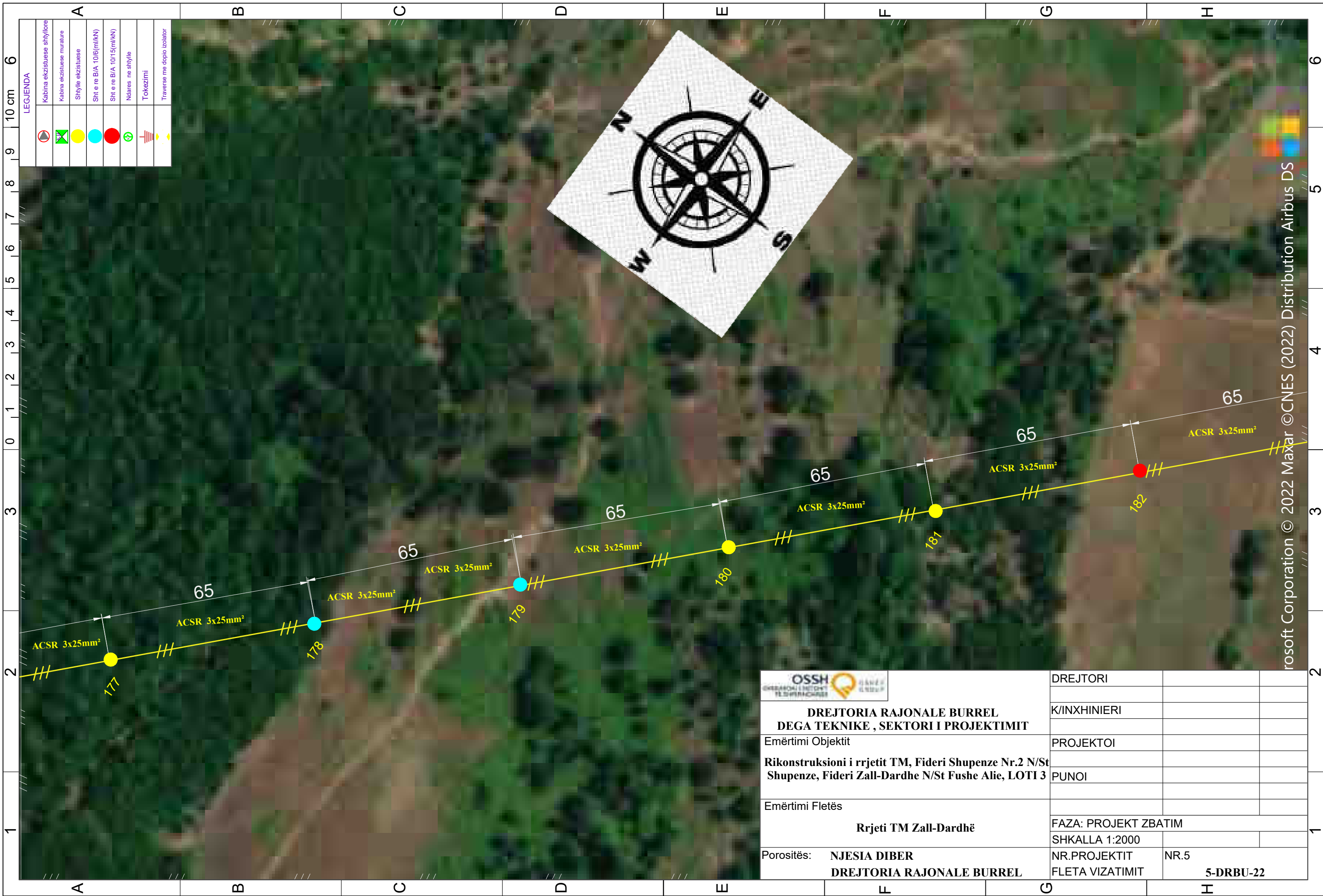

LEGJENDA

	Kabina ekzistuese shtyllore
	Kabina ekzistuese murature
	Shtyllë ekzistuese
	Sht e re B/A 10/6(m/kN)
	Sht e re B/A 10/15(m/kN)
	Ndarese ne shtyllë
	Tokezimi
	Traverse me doppio izolator

	DREJTORI		
	K/INXHINIERI		
DREJTORIA RAJONALE BURREL DEGA TEKNIKE , SEKTORI I PROJEKTIMIT	PROJEKTOI		
Emërtimi Objektivit Rikonstruksioni i rrjetit TM, Fideri Shupenze Nr.2 N/St Shupenze, Fideri Zall-Dardhe N/St Fushe Alie, LOTI 3	PUNOI		
Emërtimi Fletës Rrjeti TM Zall-Dardhë	FAZA: PROJEKT ZBATIM		
Porositës: NJESIA DIBER DREJTORIA RAJONALE BURREL	SHKALLA 1:2000		
	NR.PROJEKTIT	NR.5	
	FLETA VIZATIMIT		5-DRBU-22

rossoft Corporation © 2022 Maxar ©CNES (2022) Distribution Airbus DS

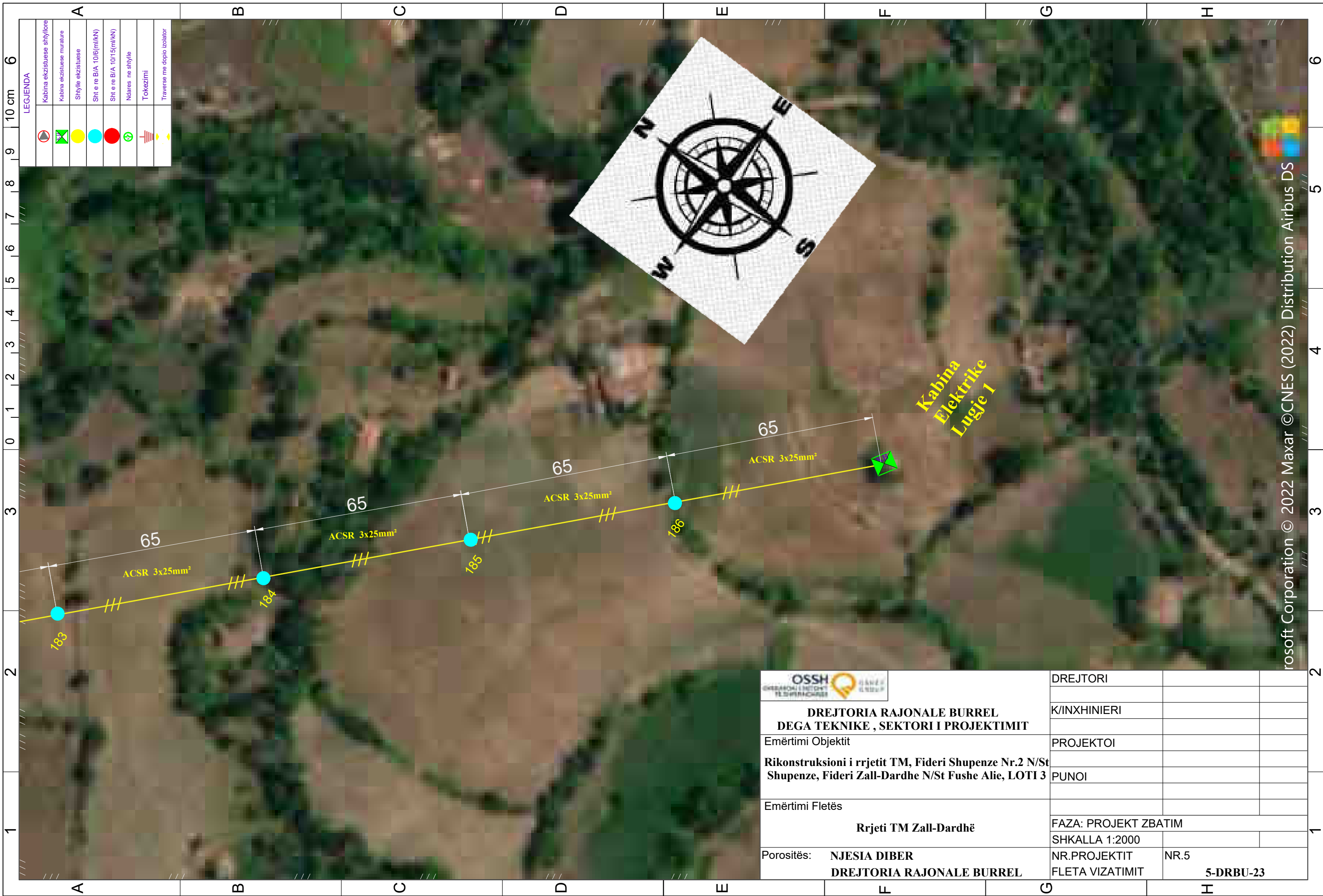

LEGJENDA

	Kabina ekzistuese shtylore
	Kabina ekzistuese murature
	Shtyllë ekzistuese
	Sht e re B/A 10/6(m/kN)
	Sht e re B/A 10/15(m/kN)
	Ndarese ne shtyllë
	Tokezimi
	Traverse me doppio izolator

	DREJTORI		
	K/INXHINIERI		
DREJTORIA RAJONALE BURREL DEGA TEKNIKE , SEKTORI I PROJEKTIMIT	PROJEKTOI		
Emërtimi Objektivit Rikonstruksioni i rrjetit TM, Fideri Shupenze Nr.2 N/St Shupenze, Fideri Zall-Dardhe N/St Fushe Alie, LOTI 3	PUNOI		
Emërtimi Fletës Rrjeti TM Zall-Dardhë	FAZA: PROJEKT ZBATIM		
	SHKALLA 1:2000		
Porositës: NJESIA DIBER DREJTORIA RAJONALE BURREL	NR.PROJEKTIT	NR.5	
	FLETA VIZATIMIT		5-DRBU-23

rossoft Corporation © 2022 Maxar ©CNES (2022) Distribution Airbus DS

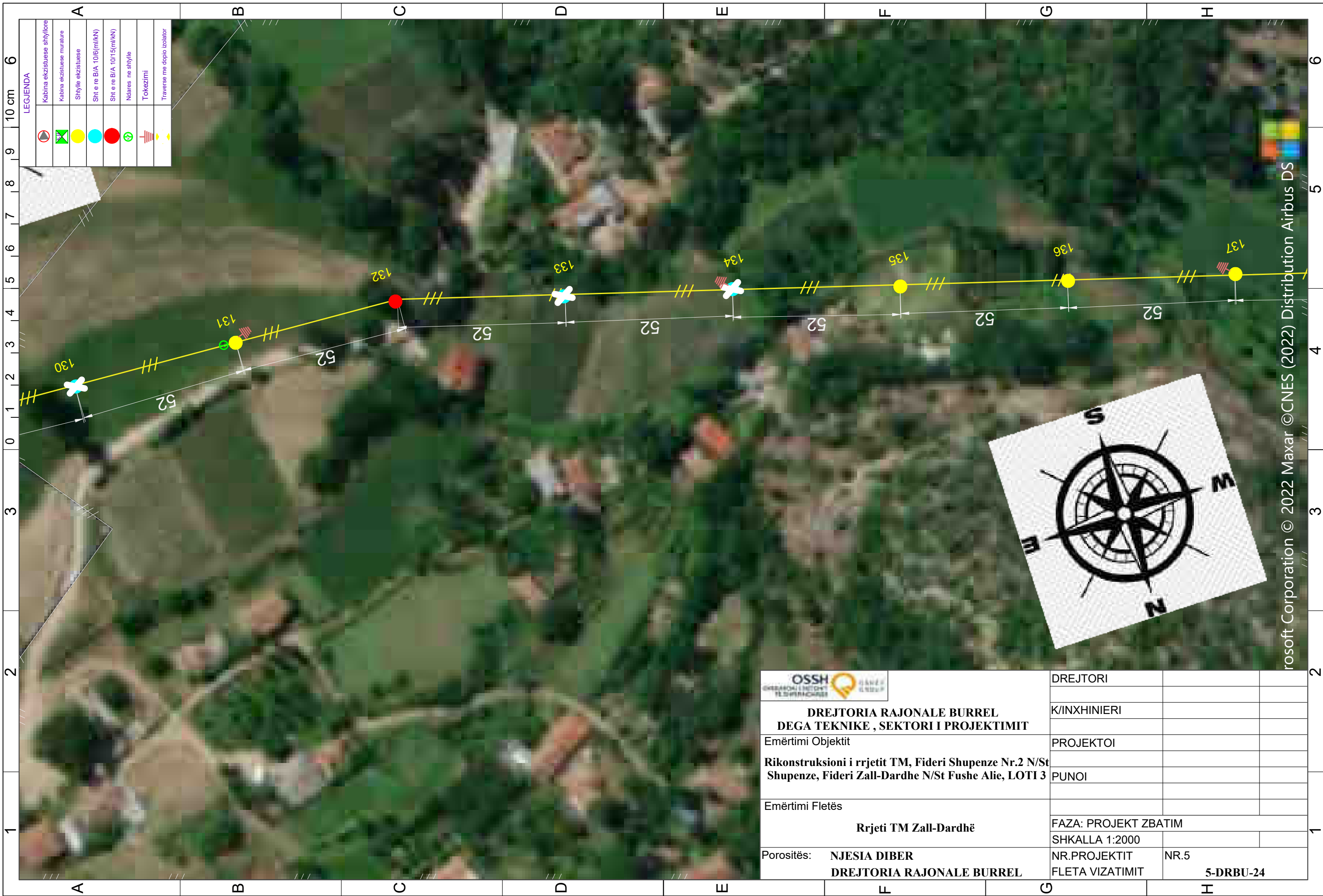

LEGJENDA

	Kabina ekrizistuese shtyllore
	Kabina ekrizistuese murature
	Shtyllë ekrizistuese
	Shtit e re B/A 10/6(mi/kN)
	Shtit e re B/A 10/15(mi/kN)
	Ndarese ne shtyllë
	Tokezimi
	Traverse me doppio izolator

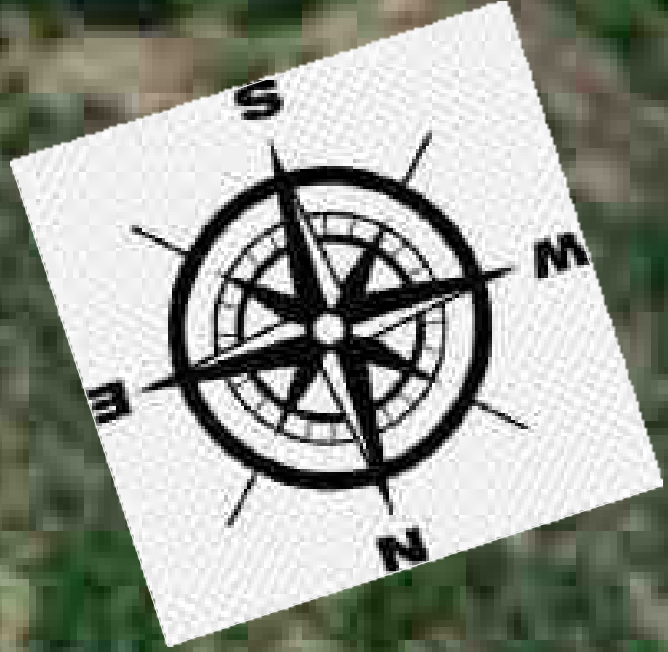

	DREJTORI		
	K/INXHINIERI		
Emërtimi Objektiv	PROJEKTOI		
Rikonstruksioni i rrjetit TM, Fideri Shupenze Nr.2 N/St Shupenze, Fideri Zall-Dardhe N/St Fushe Alie, LOTI 3	PUNOI		
Emërtimi Fletës	FAZA: PROJEKT ZBATIM		
	SHKALLA 1:2000		
Porositës: NJESIA DIBER DREJTORIA RAJONALE BURREL	NR.PROJEKTIT	NR.5	
	FLETA VIZATIMIT	5-DRBU-24	

rossoft Corporation © 2022 Maxar ©CNES (2022) Distribution Airbus DS



LEGJENDA

	Kabina ekzistuese shtyllore
	Kabina ekzistuese murature
	Shtyllë ekzistuese
	Sht e re B/A 10/6(m/KN)
	Sht e re B/A 10/15(m/KN)
	Ndarese ne shtyllë
	Tokezimi
	Traverse me doppio izolator

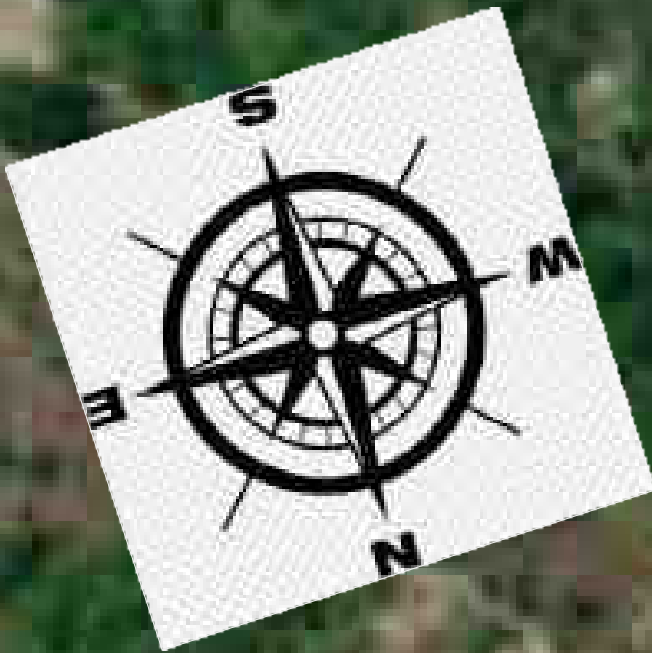

	DREJTORI		
	K/INXHINIERI		
Emërtimi Objektiv	PROJEKTOI		
Rikonstruksioni i rrjetit TM, Fideri Shupenze Nr.2 N/St Shupenze, Fideri Zall-Dardhe N/St Fushe Alie, LOTI 3	PUNOI		
Emërtimi Fletës	FAZA: PROJEKT ZBATIM		
	SHKALLA 1:2000		
Porositës: NJESIA DIBER	NR.PROJEKTIT	NR.5	
DREJTORIA RAJONALE BURREL	FLETA VIZATIMIT	5-DRBU-25	

Microsoft Corporation © 2022 Maxar © CNES (2022) Distribution Airbus DS



LEGJENDA

	Kabina ekzistuese shtyllore
	Kabina ekzistuese murature
	Shtyllë ekzistuese
	Sht e re B/A 10/6(m/kN)
	Sht e re B/A 10/15(m/kN)
	Ndarese ne shtyllë
	Tokezimi
	Traverse me doppio izolator



	DREJTORI		
	K/INXHINIERI		
Emërtimi Objektiv	PROJEKTOI		
Rikonstruksioni i rrjetit TM, Fideri Shupenze Nr.2 N/St Shupenze, Fideri Zall-Dardhe N/St Fushe Alie, LOTI 3	PUNOI		
Emërtimi Fletës	FAZA: PROJEKT ZBATIM		
Rrjeti TM Zall-Dardhë	SHKALLA 1:2000		IN A3
Porositës: NJESIA DIBER	NR.PROJEKTIT	NR.5	
DREJTORIA RAJONALE BURREL	FLETA VIZATIMIT	5-DRBU-26	

oration © 2022 Maxar ©CNES (2022) Distribution Airbus DS



LEGJENDA

	Kabina ekzistuese shtyllore
	Kabina ekzistuese murature
	Shtyllë ekzistuese
	Sht e re B/A 10/6(m/kN)
	Sht e re B/A 10/15(m/kN)
	Ndarese ne shtyllë
	Tokezimi
	Traverse me doppio izolator

	DREJTORI		
	K/INXHINIERI		
DREJTORIA RAJONALE BURREL DEGA TEKNIKE , SEKTORI I PROJEKTIMIT	PROJEKTOI		
Emërtimi Objektivit Rikonstruksioni i rrjetit TM, Fideri Shupenze Nr.2 N/St Shupenze, Fideri Zall-Dardhe N/St Fushe Alie, LOTI 3	PUNOI		
Emërtimi Fletës Rrjeti TM Zall-Dardhë	FAZA: PROJEKT ZBATIM		
Porositës: NJESIA DIBER DREJTORIA RAJONALE BURREL	SHKALLA 1:2000		
	NR.PROJEKTIT	NR.5	
	FLETA VIZATIMIT	5-DRBU-27	

© 2022 Microsoft Corporation © 2022 Maxar © CNES (2022) Distribution Airbus DS



LEGIJENDA

	Kabina ekzistuese shtyllore
	Kabina ekzistuese murature
	Shtyllë ekzistuese
	Sht e re B/A 10/6(m/kN)
	Sht e re B/A 10/15(m/kN)
	Ndarese ne shtyllë
	Tokezimi
	Traverse me doppio izolator



	DREJTORI		
	K/INXHINIERI		
DREJTORIA RAJONALE BURREL DEGA TEKNIKE , SEKTORI I PROJEKTIMIT	PROJEKTOI		
Emërtimi Objektivit Rikonstruksioni i rrjetit TM, Fideri Shupenze Nr.2 N/St Shupenze, Fideri Zall-Dardhe N/St Fushe Alie, LOTI 3	PUNOI		
Emërtimi Fletës Rrjeti TM Zall-Dardhë	FAZA: PROJEKT ZBATIM		
	SHKALLA 1:2000		
Porositës: NJESIA DIBER DREJTORIA RAJONALE BURREL	NR.PROJEKTIT	NR.5	
	FLETA VIZATIMIT		5-DRBU-28



LEGJENDA

	Kabina ekrizistuese shtyllore
	Kabina ekrizistuese murature
	Shtyllë ekrizistuese
	Sht e re B/A 10/6(mI/kN)
	Sht e re B/A 10/15(mI/kN)
	Ndarese ne shtyllë
	Tokezimi
	Traverse me doppio izolator



**DREJTORIA RAJONALE BURREL
DEGA TEKNIKE , SEKTORI I PROJEKTIMIT**

Emërtimi Objektivit
Rikonstruksioni i rrjetit TM, Fideri Shupenze Nr.2 N/St Shupenze, Fideri Zall-Dardhe N/St Fushe Alie, LOTI 3

Emërtimi Fletës
Rrjeti TM Zall-Dardhë nga shtylla 1 në shtyllën 31

Porositës: **NJESIA DIBER
DREJTORIA RAJONALE BURREL**

DREJTORI		
K/INXHINIERI		
PROJEKTOI		
PUNOI		
FAZA: PROJEKT ZBATIM		
SHKALLA 1:2000		
NR.PROJEKTIT	NR.5	
FLETA VIZATIMIT		5-DRBU-29

rossoft Corporation © 2022 Maxar ©CNES (2022) Distribution Airbus DS



LEGJENDA

	Kabina ekrizistuese shtyllore
	Kabina ekrizistuese murature
	Shtyllë ekrizistuese
	Sht e re B/A 10/6(m/kN)
	Sht e re B/A 10/15(m/kN)
	Ndarese ne shtyllë
	Tokezimi
	Traverse me doppio izolator

	DREJTORI		
	K/INXHINIERI		
DREJTORIA RAJONALE BURREL DEGA TEKNIKE , SEKTORI I PROJEKTIMIT	PROJEKTOI		
Emërtimi Objektivit Rikonstruksioni i rrjetit TM, Fideri Shupenze Nr.2 N/St Shupenze, Fideri Zall-Dardhe N/St Fushe Alie, LOTI 3	PUNOI		
Emërtimi Fletës Rrjeti TM Zall-Dardhë	FAZA: PROJEKT ZBATIM		
	SHKALLA 1:2000		
Porositës: NJESIA DIBER DREJTORIA RAJONALE BURREL	NR.PROJEKTIT	NR.5	
	FLETA VIZATIMIT		5-DRBU-30

rossoft Corporation © 2022 Maxar ©CNES (2022) Distribution Airbus DS



LEGJENDA

	Kabina ekzistuese shtyllore
	Kabina ekzistuese murature
	Shtyllë ekzistuese
	Sht e re B/A 10/6(m/kN)
	Sht e re B/A 10/15(m/kN)
	Ndarese ne shtyllë
	Tokezimi
	Traverse me doppio izolator



**DREJTORIA RAJONALE BURREL
DEGA TEKNIKE , SEKTORI I PROJEKTIMIT**

Emërtimi Objektivit
**Rikonstruksioni i rrjetit TM, Fideri Shupenze Nr.2 N/St
Shupenze, Fideri Zall-Dardhe N/St Fushe Alie, LOTI 3**

Emërtimi Fletës
Rrjeti TM Zall-Dardhë

Porositës: **NJESIA DIBER
DREJTORIA RAJONALE BURREL**

DREJTORI		
K/INXHINIERI		
PROJEKTOI		
PUNOI		
FAZA: PROJEKT ZBATIM		
SHKALLA 1:2000		
NR.PROJEKTIT	NR.5	
FLETA VIZATIMIT		5-DRBU-31

rossoft Corporation © 2022 Maxar ©CNES (2022) Distribution Airbus DS



LEGJENDA

	Kabina ekrizistuese shtyllore
	Kabina ekrizistuese murature
	Shtyllë ekrizistuese
	Sht e re B/A 10/6(m/(kN))
	Sht e re B/A 10/15(m/(kN))
	Ndarese ne shtyllë
	Tokezimi
	Traverse me doppio izolator

	DREJTORI		
	K/INXHINIERI		
DREJTORIA RAJONALE BURREL DEGA TEKNIKE , SEKTORI I PROJEKTIMIT	PROJEKTOI		
Emërtimi Objektivit Rikonstruksioni i rrjetit TM, Fideri Shupenze Nr.2 N/St Shupenze, Fideri Zall-Dardhe N/St Fushe Alie, LOTI 3	PUNOI		
Emërtimi Fletës Rrjeti TM Zall-Dardhë nga shtylla 1 në shtyllën 31	FAZA: PROJEKT ZBATIM		
Porositës: NJESIA DIBER DREJTORIA RAJONALE BURREL	SHKALLA 1:2000		
	NR.PROJEKTIT FLETA VIZATIMIT	NR.5	5-DRBU-32



LEGJENDA

	Kabina ekzistuese shtylore
	Kabina ekzistuese murature
	Shtyllë ekzistuese
	Sht e re B/A 10/6(m/kN)
	Sht e re B/A 10/15(m/kN)
	Ndarese ne shtyllë
	Tokezimi
	Traverse me doppio izolator

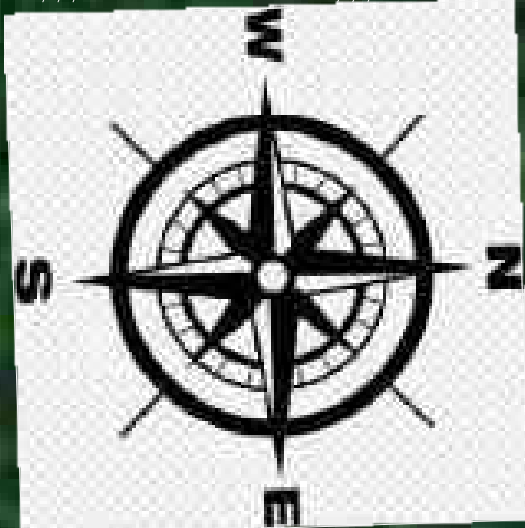

	DREJTORI		
	K/INXHINIERI		
DREJTORIA RAJONALE BURREL DEGA TEKNIKE , SEKTORI I PROJEKTIMIT	PROJEKTOI		
Emërtimi Objektivit Rikonstruksioni i rrjetit TM, Fideri Shupenze Nr.2 N/St Shupenze, Fideri Zall-Dardhe N/St Fushe Alie, LOTI 3	PUNOI		
Emërtimi Fletës Rrjeti TM Zall-Dardhë	FAZA: PROJEKT ZBATIM		
	SHKALLA 1:2000		
Porositës: NJESIA DIBER DREJTORIA RAJONALE BURREL	NR.PROJEKTIT	NR.5	
	FLETA VIZATIMIT		5-DRBU-33

rossoft Corporation © 2022-Maxar ©CNES (2022) Distribution Airbus DS



LEGJENDA

	Kabina ekzistuese shtyllore
	Kabina ekzistuese murature
	Shtyllë ekzistuese
	Sht e re B/A 10/6(m/kN)
	Sht e re B/A 10/15(m/kN)
	Ndarese ne shtyllë
	Tokezimi
	Traverse me doppio izolator



	DREJTORI		
	K/INXHINIERI		
DREJTORIA RAJONALE BURREL DEGA TEKNIKE , SEKTORI I PROJEKTIMIT	PROJEKTOI		
Emërtimi Objektivit Rikonstruksioni i rrjetit TM, Fideri Shupenze Nr.2 N/St Shupenze, Fideri Zall-Dardhe N/St Fushe Alie, LOTI 3	PUNOI		
Emërtimi Fletës Rrjeti TM Zall-Dardhë	FAZA: PROJEKT ZBATIM		
Porositës: NJESIA DIBER DREJTORIA RAJONALE BURREL	SHKALLA 1:2000		
	NR.PROJEKTIT	NR.5	
	FLETA VIZATIMIT		5-DRBU-34



LEGIJENDA

	Kabina ekzistuese shtyllore
	Kabina ekzistuese murature
	Shtyllë ekzistuese
	Sht e re B/A 10/6(m/kN)
	Sht e re B/A 10/15(m/kN)
	Ndarese ne shtyllë
	Tokezimi
	Traverse me doppio izolator



Kabina Elektrike Ymeraj

	DREJTORI		
	K/INXHINIERI		
DREJTORIA RAJONALE BURREL DEGA TEKNIKE , SEKTORI I PROJEKTIMIT	PROJEKTOI		
Emërtimi Objektivit Rikonstruksioni i rrjetit TM, Fideri Shupenze Nr.2 N/St Shupenze, Fideri Zall-Dardhe N/St Fushe Alie, LOTI 3	PUNOI		
Emërtimi Fletës Rrjeti TM Zall-Dardhë	FAZA: PROJEKT ZBATIM		
Porositës: NJESIA DIBER DREJTORIA RAJONALE BURREL	SHKALLA 1:2000		
	NR.PROJEKTIT	NR.5	
	FLETA VIZATIMIT		5-DRBU-34/1

rossoft Corporation © 2022 Maxar ©CNES (2022) Distribution Airbus DS



LEGJENDA

	Kabina ekzistuese shtyllore
	Kabina ekzistuese murature
	Shtyllë ekzistuese
	Sht e re B/A 10/6(m/kN)
	Sht e re B/A 10/15(m/kN)
	Ndarese ne shtyllë
	Tokezimi
	Traverse me doppio izolator

	DREJTORI		
	K/INXHINIERI		
DREJTORIA RAJONALE BURREL DEGA TEKNIKE , SEKTORI I PROJEKTIMIT	PROJEKTOI		
Emërtimi Objektivit Rikonstruksioni i rrjetit TM, Fideri Shupenze Nr.2 N/St Shupenze, Fideri Zall-Dardhe N/St Fushe Alie, LOTI 3	PUNOI		
Emërtimi Fletës Rrjeti TM Zall-Dardhë nga shtylla 1 në shtyllën 31	FAZA: PROJEKT ZBATIM		
Porositës: NJESIA DIBER DREJTORIA RAJONALE BURREL	SHKALLA 1:2000		
	NR.PROJEKTIT	NR.5	
	FLETA VIZATIMIT	5-DRBU-35	

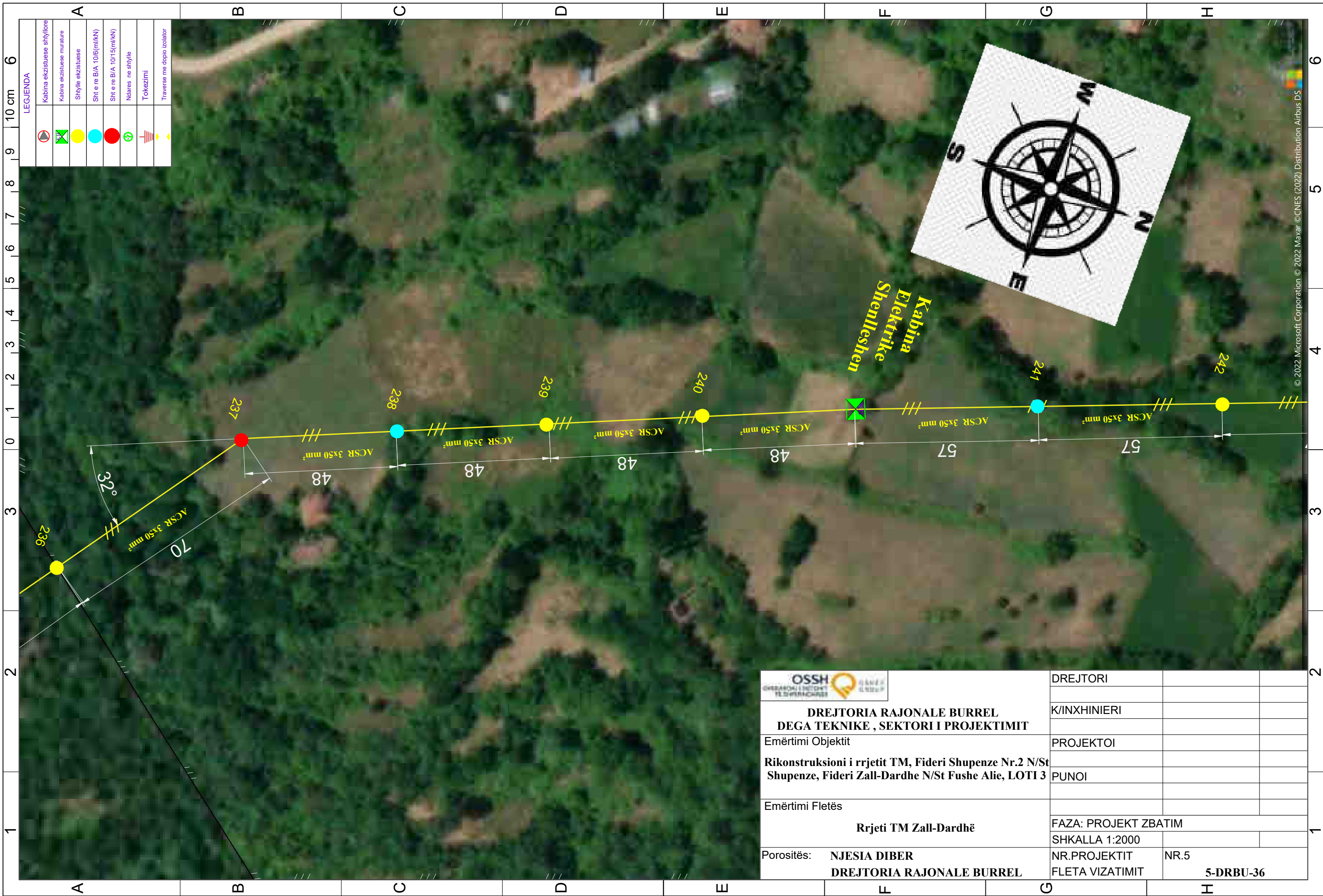

LEGJENDA

	Kabina ekzistuese shtyllore
	Kabina ekzistuese murature
	Shtyllë ekzistuese
	Sht e re B/A 10/6(m/kN)
	Sht e re B/A 10/15(m/kN)
	Ndarese ne shtyllë
	Tokezimi
	Traverse me doppio izolator



**Kabina
Elektrike
Shenlleshen**

	DREJTORI		
	K/INXHINIERI		
DREJTORIA RAJONALE BURREL DEGA TEKNIKE , SEKTORI I PROJEKTIMIT	PROJEKTOI		
Emërtimi Objektiv Rikonstruksioni i rrjetit TM, Fideri Shupenze Nr.2 N/St Shupenze, Fideri Zall-Dardhe N/St Fushe Alie, LOTI 3	PUNOI		
Emërtimi Fletës Rrjeti TM Zall-Dardhë	FAZA: PROJEKT ZBATIM		
	SHKALLA 1:2000		
Porositës: NJESIA DIBER DREJTORIA RAJONALE BURREL	NR.PROJEKTIT	NR.5	
	FLETA VIZATIMIT		5-DRBU-36



LEGJENDA

	Kabina ekzistuese shtyllore
	Kabina ekzistuese murature
	Shtyllë ekzistuese
	Sht e re B/A 10/6(m/kN)
	Sht e re B/A 10/15(m/kN)
	Ndarese ne shtyllë
	Tokezimi
	Traverse me doppio izolator



**DREJTORIA RAJONALE BURREL
DEGA TEKNIKE , SEKTORI I PROJEKTIMIT**

Emërtimi Objektivit
**Rikonstruksioni i rrjetit TM, Fideri Shupenze Nr.2 N/St
Shupenze, Fideri Zall-Dardhe N/St Fushe Alie, LOTI 3**

Emërtimi Fletës
Rrjeti TM Zall-Dardhë

Porositës: **NJESIA DIBER
DREJTORIA RAJONALE BURREL**

DREJTORI		
K/INXHINIERI		
PROJEKTOI		
PUNOI		
FAZA: PROJEKT ZBATIM		
SHKALLA 1:2000		
NR.PROJEKTIT	NR.5	
FLETA VIZATIMIT		5-DRBU-37

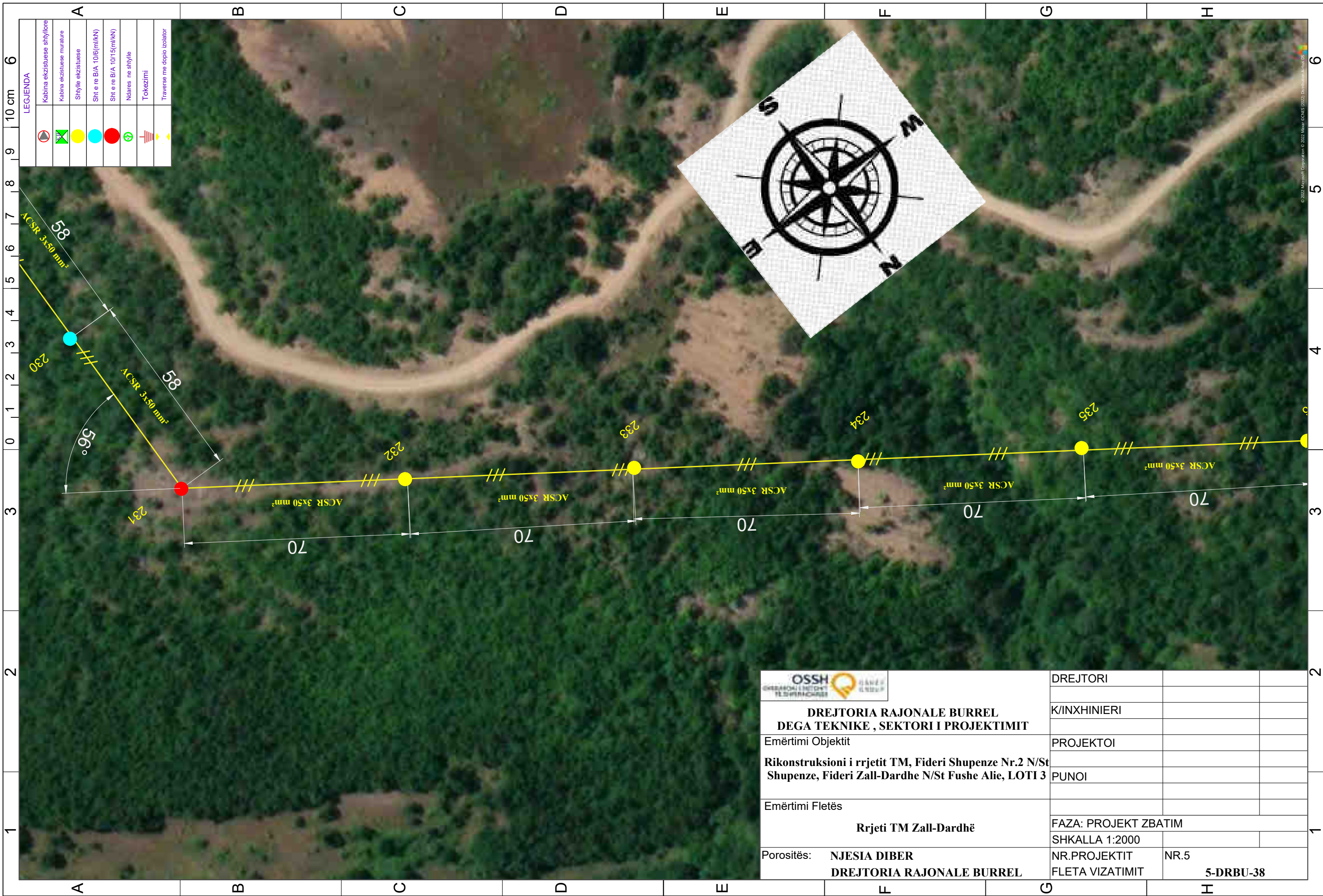

**DREJTORIA RAJONALE BURREL
DEGA TEKNIKE , SEKTORI I PROJEKTIMIT**

Emërtimi Objektiv	PROJEKTOI		
Rikonstruksioni i rrjetit TM, Fideri Shupenze Nr.2 N/St Shupenze, Fideri Zall-Dardhe N/St Fushe Alie, LOTI 3	PUNOI		
Emërtimi Fletës	FAZA: PROJEKT ZBATIM		
	SHKALLA 1:2000		
Porositës: NJESIA DIBER	NR.PROJEKTIT	NR.5	
DREJTORIA RAJONALE BURREL	FLETA VIZATIMIT	5-DRBU-38	

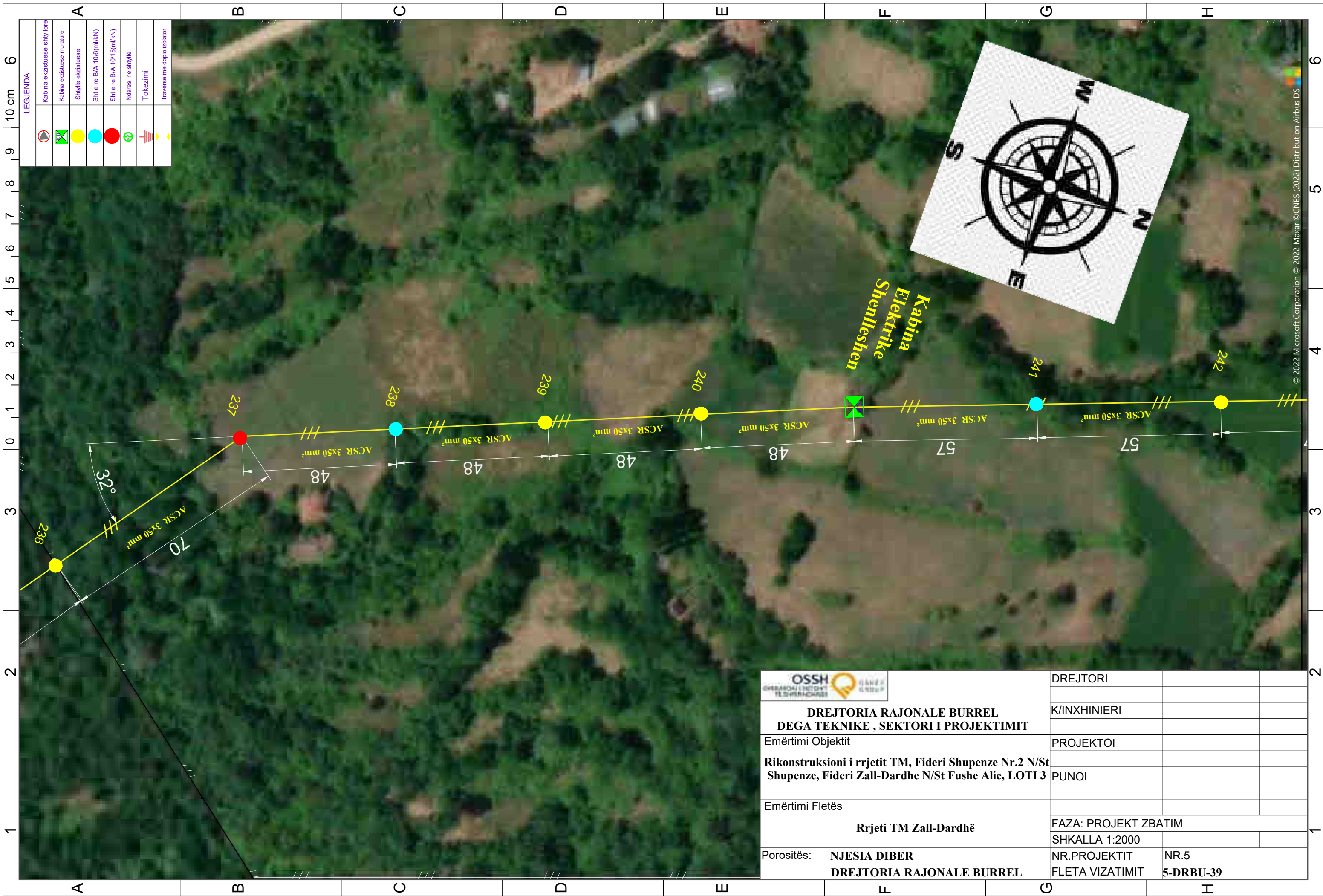

LEGJENDA

	Kabina ekzistuese shtyllore
	Kabina ekzistuese murature
	Shtyllë ekzistuese
	Shtit e re B/A 10/6(m/kN)
	Shtit e re B/A 10/15(m/kN)
	Ndarese ne shtyllë
	Tokezimi
	Traverse me doppio izolator



	DREJTORI		
	K/INXHINIERI		
DREJTORIA RAJONALE BURREL DEGA TEKNIKE , SEKTORI I PROJEKTIMIT	PROJEKTOI		
Emërtimi Objektiv	PUNOI		
Rikonstruksioni i rrjetit TM, Fideri Shupenze Nr.2 N/St Shupenze, Fideri Zall-Dardhe N/St Fushe Alie, LOTI 3			
Emërtimi Fletës	FAZA: PROJEKT ZBATIM		
	SHKALLA 1:2000		
Porositës: NJESIA DIBER DREJTORIA RAJONALE BURREL	NR.PROJEKTIT	NR.5	
	FLETA VIZATIMIT	5-DRBU-39	

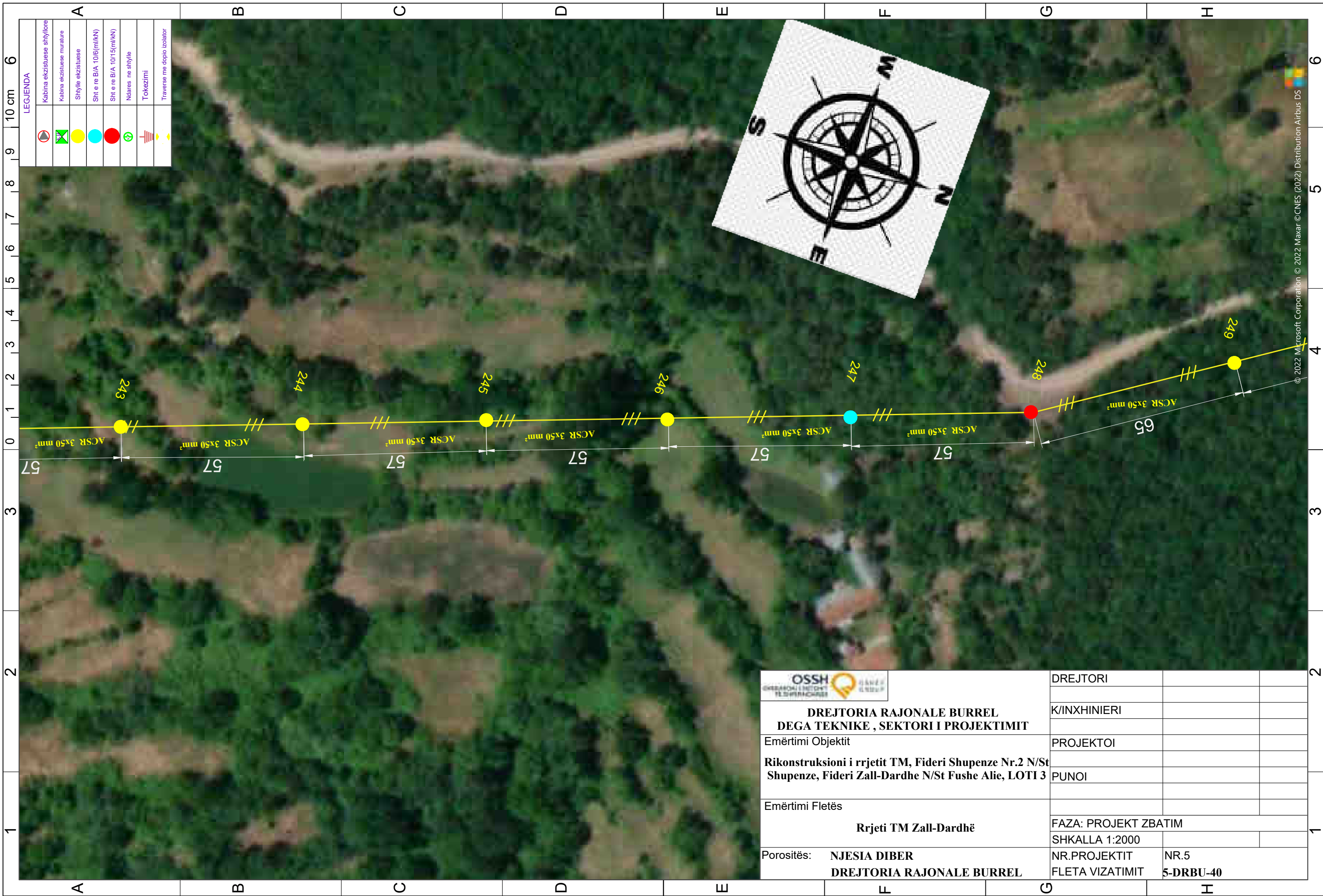

LEGJENDA

	Kabina ekzistuese shtyllore
	Kabina ekzistuese murature
	Shtyllë ekzistuese
	Sht e re B/A 10/6(m/kN)
	Sht e re B/A 10/15(m/kN)
	Ndarese ne shtyllë
	Tokezimi
	Traverse me doppio izolator

	DREJTORI		
	K/INXHINIERI		
Emërtimi Objektiv	PROJEKTOI		
Rikonstruksioni i rrjetit TM, Fideri Shupenze Nr.2 N/St Shupenze, Fideri Zall-Dardhe N/St Fushe Alie, LOTI 3	PUNOI		
Emërtimi Fletës	FAZA: PROJEKT ZBATIM		
	SHKALLA 1:2000		
Porositës: NJESIA DIBER	NR.PROJEKTIT	NR.5	
DREJTORIA RAJONALE BURREL	FLETA VIZATIMIT	5-DRBU-40	

© 2022 Microsoft Corporation © 2022 Maxar ©CNES (2022) Distribution Airbus DS



LEGJENDA

	Kabina ekzistuese shtyllore
	Kabina ekzistuese murature
	Shtyllë ekzistuese
	Sht e re B/A 10/6(m/KN)
	Sht e re B/A 10/15(m/KN)
	Ndarese ne shtyllë
	Tokezimi
	Traverse me doppio izolator



**DREJTORIA RAJONALE BURREL
DEGA TEKNIKE , SEKTORI I PROJEKTIMIT**

Emërtimi Objektiv	PROJEKTOI		
Rikonstruksioni i rrjetit TM, Fideri Shupenze Nr.2 N/St Shupenze, Fideri Zall-Dardhe N/St Fushe Alie, LOTI 3	PUNOI		

Emërtimi Fletës	FAZA: PROJEKT ZBATIM		
	SHKALLA 1:2000		

Porositës: **NJESIA DIBER
DREJTORIA RAJONALE BURREL**

DREJTORI			
K/INXHINIERI			
NR.PROJEKTIT	NR.5		
FLETA VIZATIMIT	5-DRBU-41		

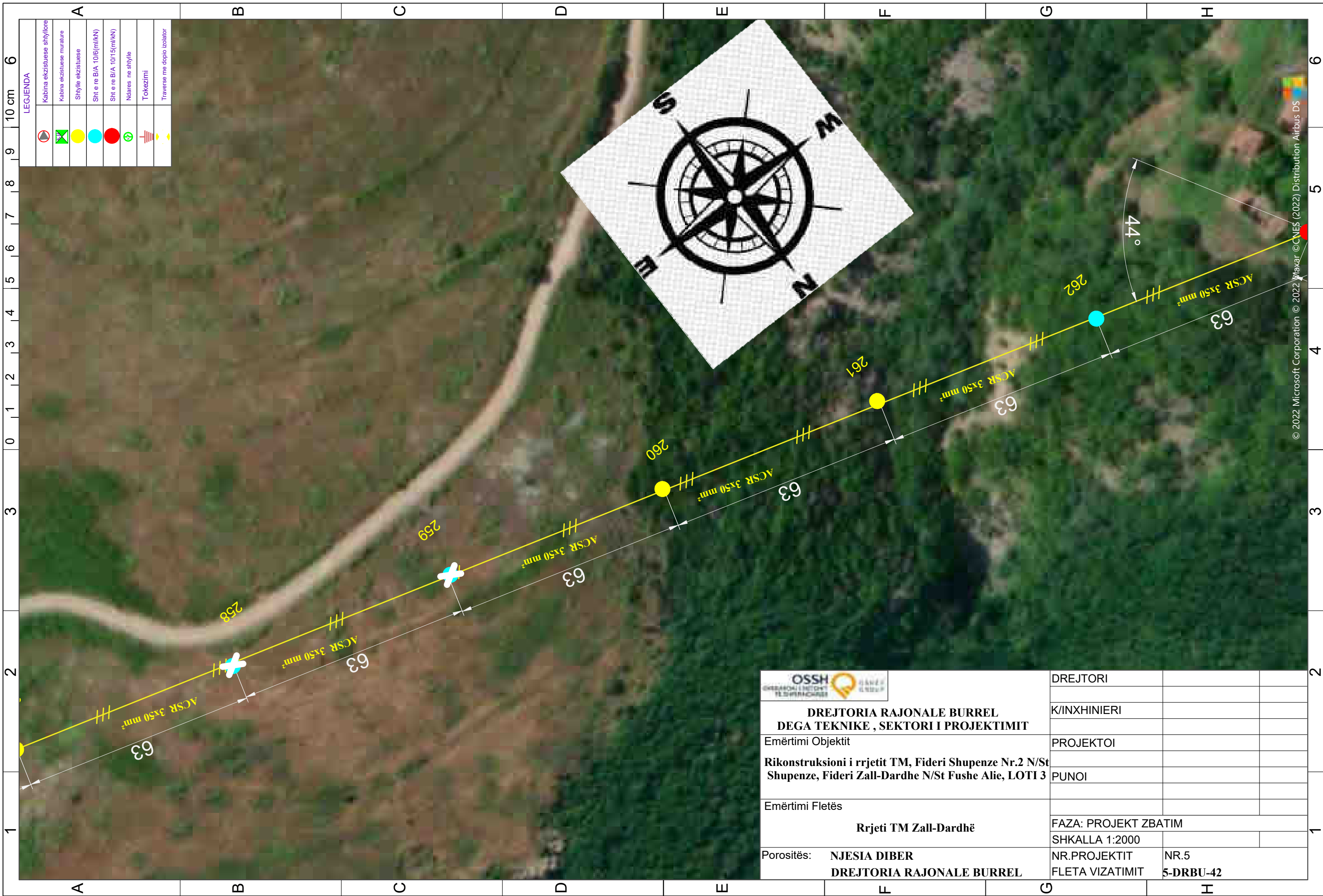

LEGJENDA

	Kabina ekzistuese shtyllore
	Kabina ekzistuese murature
	Shtyllë ekzistuese
	Sht e re B/A 10/6(mi/kN)
	Sht e re B/A 10/15(mi/kN)
	Ndarese ne shtyllë
	Tokezimi
	Traverse me doppio izolator

	DREJTORI		
	K/INXHINIERI		
DREJTORIA RAJONALE BURREL DEGA TEKNIKE , SEKTORI I PROJEKTIMIT	PROJEKTOI		
Emërtimi Objektivit Rikonstruksioni i rrjetit TM, Fideri Shupenze Nr.2 N/St Shupenze, Fideri Zall-Dardhe N/St Fushe Alie, LOTI 3	PUNOI		
Emërtimi Fletës Rrjeti TM Zall-Dardhë	FAZA: PROJEKT ZBATIM		
	SHKALLA 1:2000		
Porositës: NJESIA DIBER DREJTORIA RAJONALE BURREL	NR.PROJEKTIT	NR.5	
	FLETA VIZATIMIT	5-DRBU-42	

© 2022 Microsoft Corporation © 2022 Maxar © CNES (2022) Distribution Airbus DS

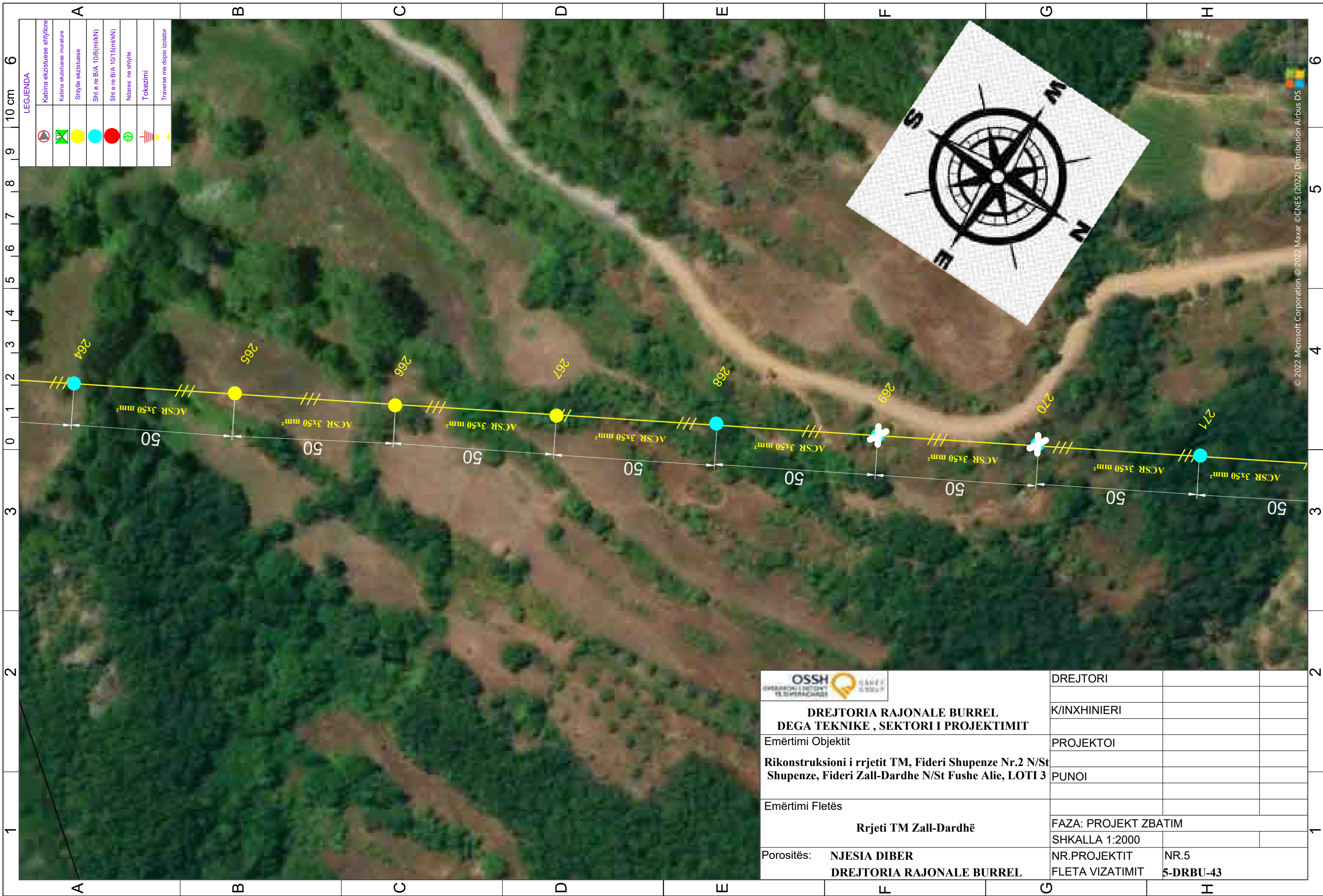

LEGJENDA

	Kabina ekzistuese shtyllore
	Kabina ekzistuese murature
	Shtyllë ekzistuese
	Sht e re B/A 10/6(m/KN)
	Sht e re B/A 10/15(m/KN)
	Ndarese ne shtyllë
	Tokezimi
	Traverse me doppio izolator

	DREJTORI		
	K/INXHINIERI		
DREJTORIA RAJONALE BURREL DEGA TEKNIKE , SEKTORI I PROJEKTIMIT	PROJEKTOI		
Emërtimi Objektivit Rikonstruksioni i rrjetit TM, Fideri Shupenze Nr.2 N/St Shupenze, Fideri Zall-Dardhe N/St Fushe Alie, LOTI 3	PUNOI		
Emërtimi Fletës Rrjeti TM Zall-Dardhë	FAZA: PROJEKT ZBATIM		
	SHKALLA 1:2000		
Porositës: NJESIA DIBER DREJTORIA RAJONALE BURREL	NR.PROJEKTIT	NR.5	
	FLETA VIZATIMIT	5-DRBU-43	

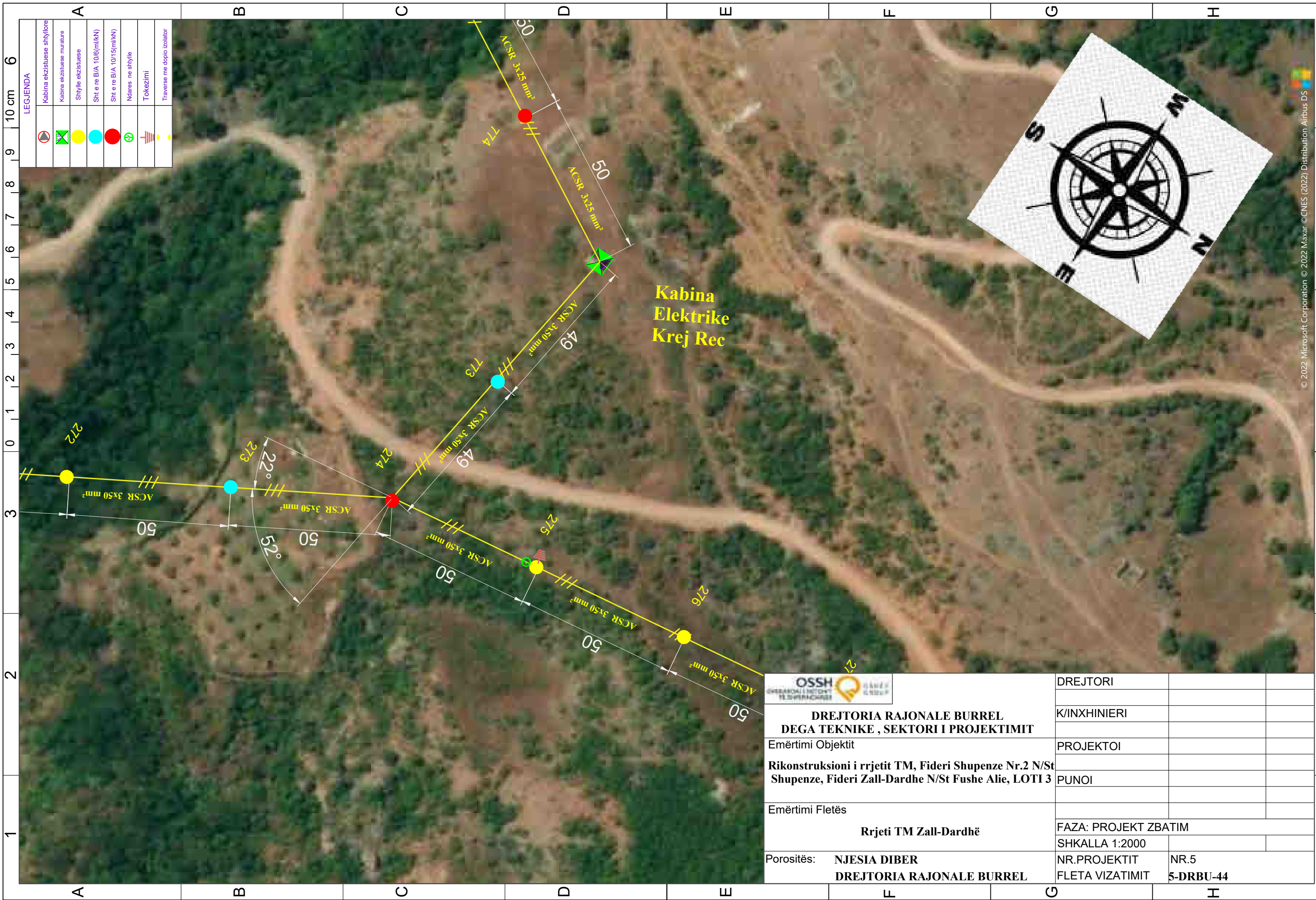

LEGJENDA

	Kabina ekzistuese shtyllore
	Kabina ekzistuese murature
	Shtyllë ekzistuese
	Sht e re B/A 10/6(m/kN)
	Sht e re B/A 10/15(m/kN)
	Ndarese ne shtyllë
	Tokezimi
	Traverse me doppio izolator



**DREJTORIA RAJONALE BURREL
DEGA TEKNIKE , SEKTORI I PROJEKTIMIT**

Emërtimi Objektiv	PROJEKTOI		
Rikonstruksioni i rrjetit TM, Fideri Shupenze Nr.2 N/St Shupenze, Fideri Zall-Dardhe N/St Fushe Alie, LOTI 3	PUNOI		
Emërtimi Fletës	FAZA: PROJEKT ZBATIM		
	SHKALLA 1:2000		
Porositës: NJESIA DIBER DREJTORIA RAJONALE BURREL	NR.PROJEKTIT	NR.5	
	FLETA VIZATIMIT	5-DRBU-44	

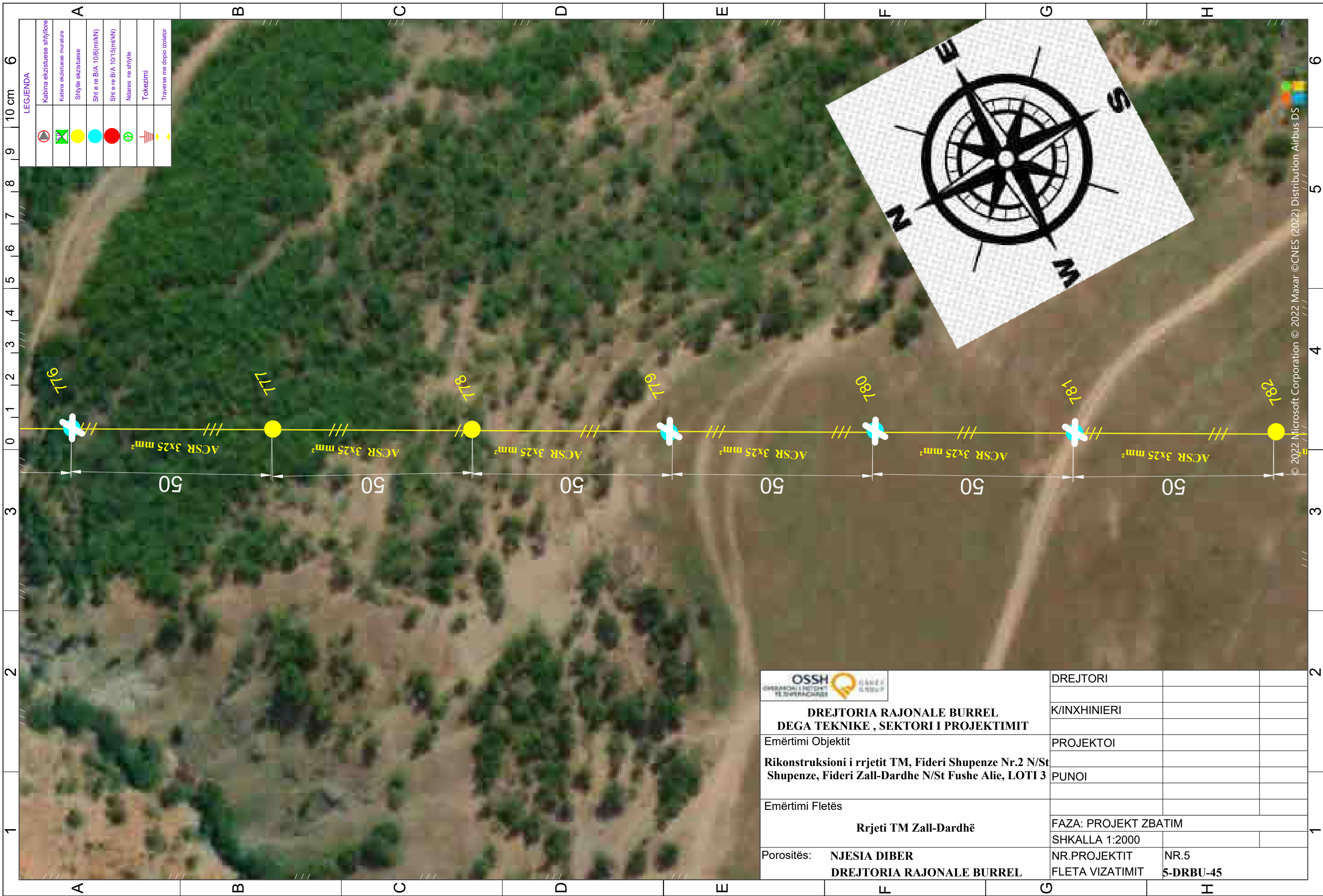

LEGJENDA

	Kabina ekzistuese shtyllore
	Kabina ekzistuese murature
	Shtyllë ekzistuese
	Sht e re B/A 10/6(m/kN)
	Sht e re B/A 10/15(m/kN)
	Ndarese ne shtyllë
	Tokezimi
	Traverse me dopio izolator

	DREJTORI		
	K/INXHINIERI		
DREJTORIA RAJONALE BURREL DEGA TEKNIKE , SEKTORI I PROJEKTIMIT	PROJEKTOI		
Emërtimi Objektivit Rikonstruksioni i rrjetit TM, Fideri Shupenze Nr.2 N/St Shupenze, Fideri Zall-Dardhe N/St Fushe Alie, LOTI 3	PUNOI		
Emërtimi Fletës Rrjeti TM Zall-Dardhë	FAZA: PROJEKT ZBATIM		
Porositës: NJESIA DIBER DREJTORIA RAJONALE BURREL	SHKALLA 1:2000		
	NR.PROJEKTIT	NR.5	
	FLETA VIZATIMIT	5-DRBU-45	

© 2022 Microsoft Corporation © 2022 Maxar ©CNES (2022) Distribution Airbus DS

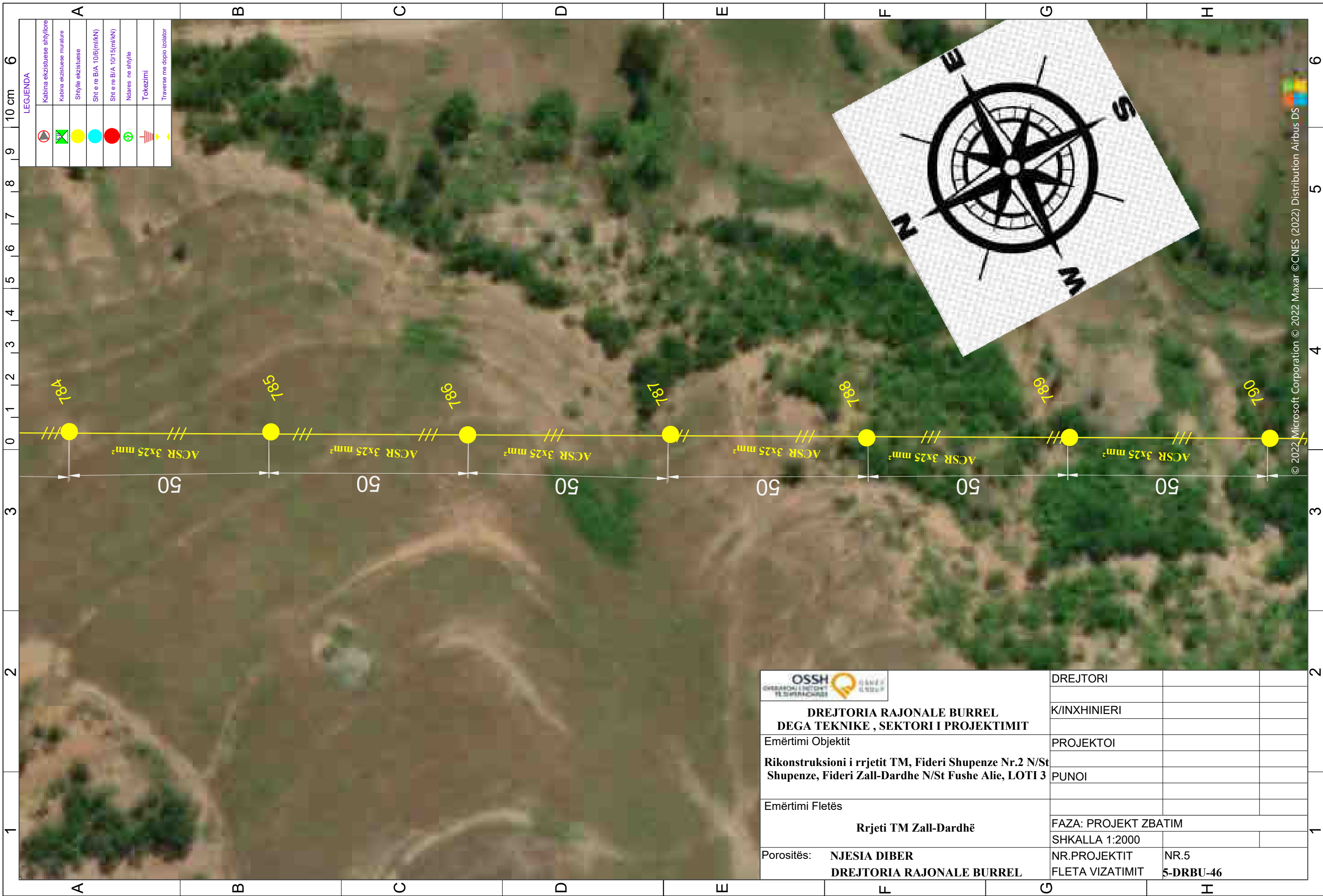

LEGJENDA

	Kabina ekzistuese shtyllore
	Kabina ekzistuese murature
	Shtyllë ekzistuese
	Sht e re B/A 10/6(m/kN)
	Sht e re B/A 10/15(m/kN)
	Ndarese ne shtyllë
	Tokezimi
	Traverse me doppio izolator

	DREJTORI		
	K/INXHINIERI		
DREJTORIA RAJONALE BURREL DEGA TEKNIKE , SEKTORI I PROJEKTIMIT	PROJEKTOI		
Emërtimi Objektivit Rikonstruksioni i rrjetit TM, Fideri Shupenze Nr.2 N/St Shupenze, Fideri Zall-Dardhe N/St Fushe Alie, LOTI 3	PUNOI		
Emërtimi Fletës Rrjeti TM Zall-Dardhë	FAZA: PROJEKT ZBATIM		
	SHKALLA 1:2000		
Porositës: NJESIA DIBER DREJTORIA RAJONALE BURREL	NR.PROJEKTIT	NR.5	
	FLETA VIZATIMIT	5-DRBU-46	

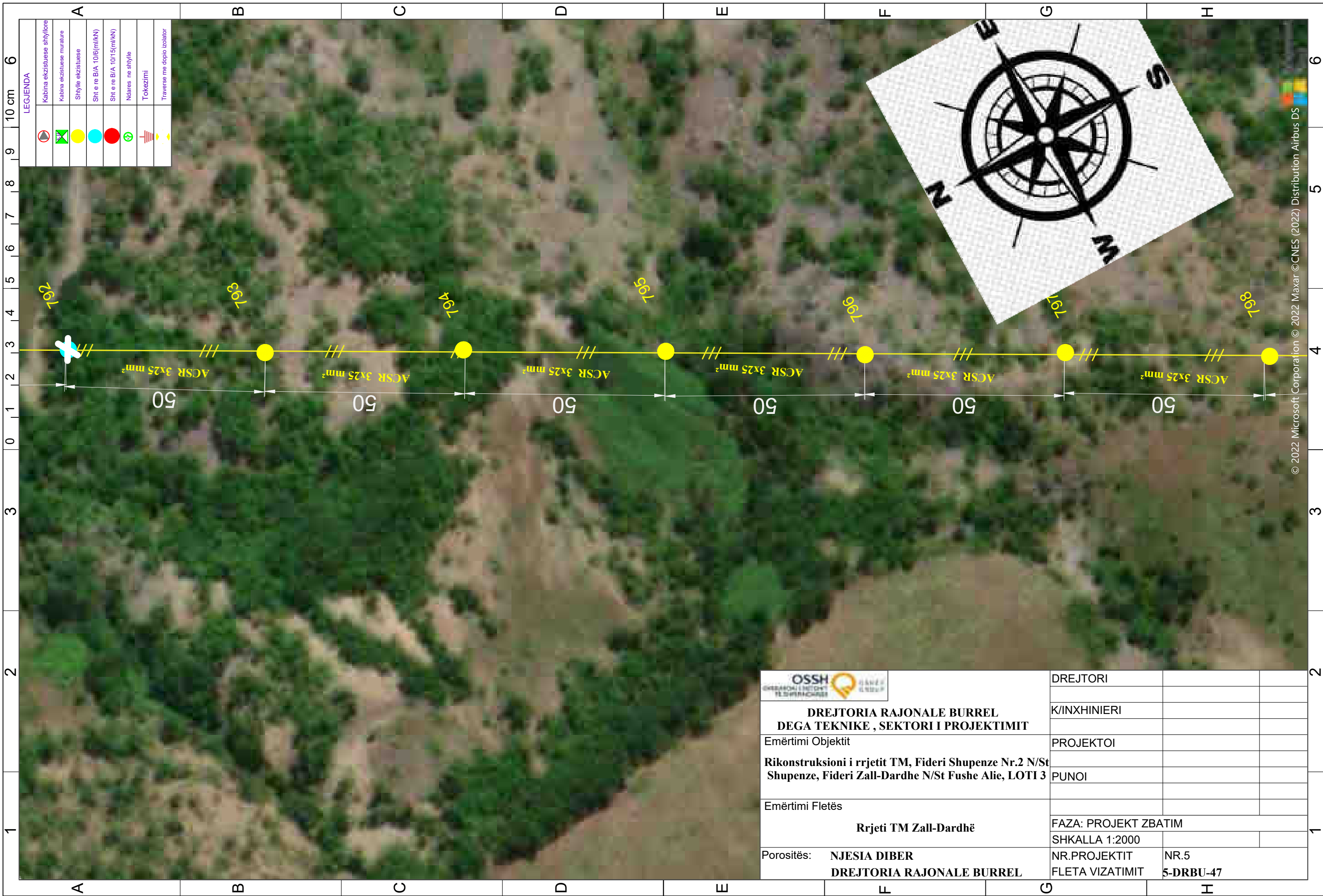

LEGJENDA

	Kabina eksistuese shtyllore
	Kabina eksistuese murature
	Shtyllë eksistuese
	Sht e re B/A 10/6(m/KN)
	Sht e re B/A 10/15(m/KN)
	Ndarese ne shtyllë
	Tokezimi
	Traverse me doppio izolator



	DREJTORI		
	K/INXHINIERI		
DREJTORIA RAJONALE BURREL DEGA TEKNIKE , SEKTORI I PROJEKTIMIT	PROJEKTOI		
Emërtimi Objektivit Rikonstruksioni i rrjetit TM, Fideri Shupenze Nr.2 N/St Shupenze, Fideri Zall-Dardhe N/St Fushe Alie, LOTI 3	PUNOI		
Emërtimi Fletës Rrjeti TM Zall-Dardhë	FAZA: PROJEKT ZBATIM		
	SHKALLA 1:2000		
Porositës: NJESIA DIBER DREJTORIA RAJONALE BURREL	NR.PROJEKTIT	NR.5	
	FLETA VIZATIMIT	5-DRBU-47	

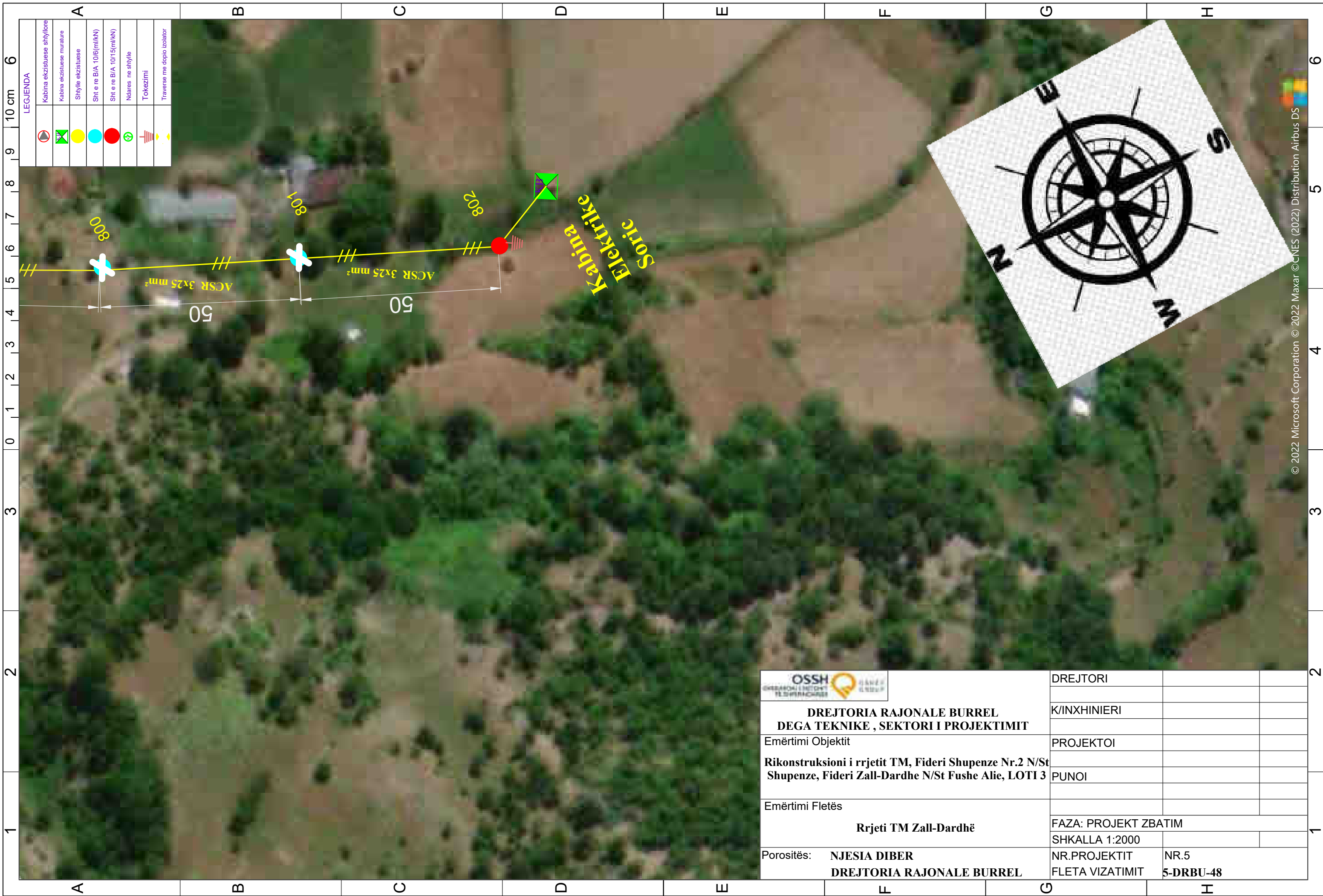

LEGJENDA

	Kabina ekzistuese shtyllore
	Kabina ekzistuese murature
	Shtyllë ekzistuese
	Sht e re B/A 10/6(m/kN)
	Sht e re B/A 10/15(m/kN)
	Ndarese ne shtyllë
	Tokezimi
	Traverse me doppio izolator

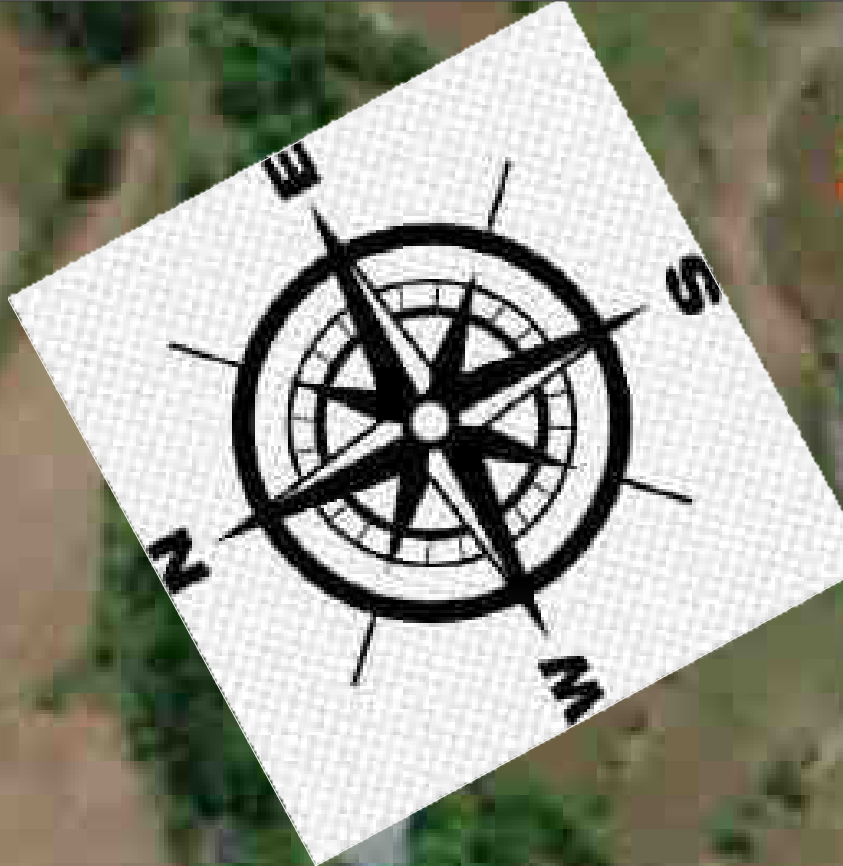

	DREJTORI		
	K/INXHINIERI		
Emërtimi Objektiv	PROJEKTOI		
Rikonstruksioni i rrjetit TM, Fideri Shupenze Nr.2 N/St Shupenze, Fideri Zall-Dardhe N/St Fushe Alie, LOTI 3	PUNOI		
Emërtimi Fletës	FAZA: PROJEKT ZBATIM		
	SHKALLA 1:2000		
Porositës: NJESIA DIBER DREJTORIA RAJONALE BURREL	NR.PROJEKTIT FLETA VIZATIMIT	NR.5 5-DRBU-48	

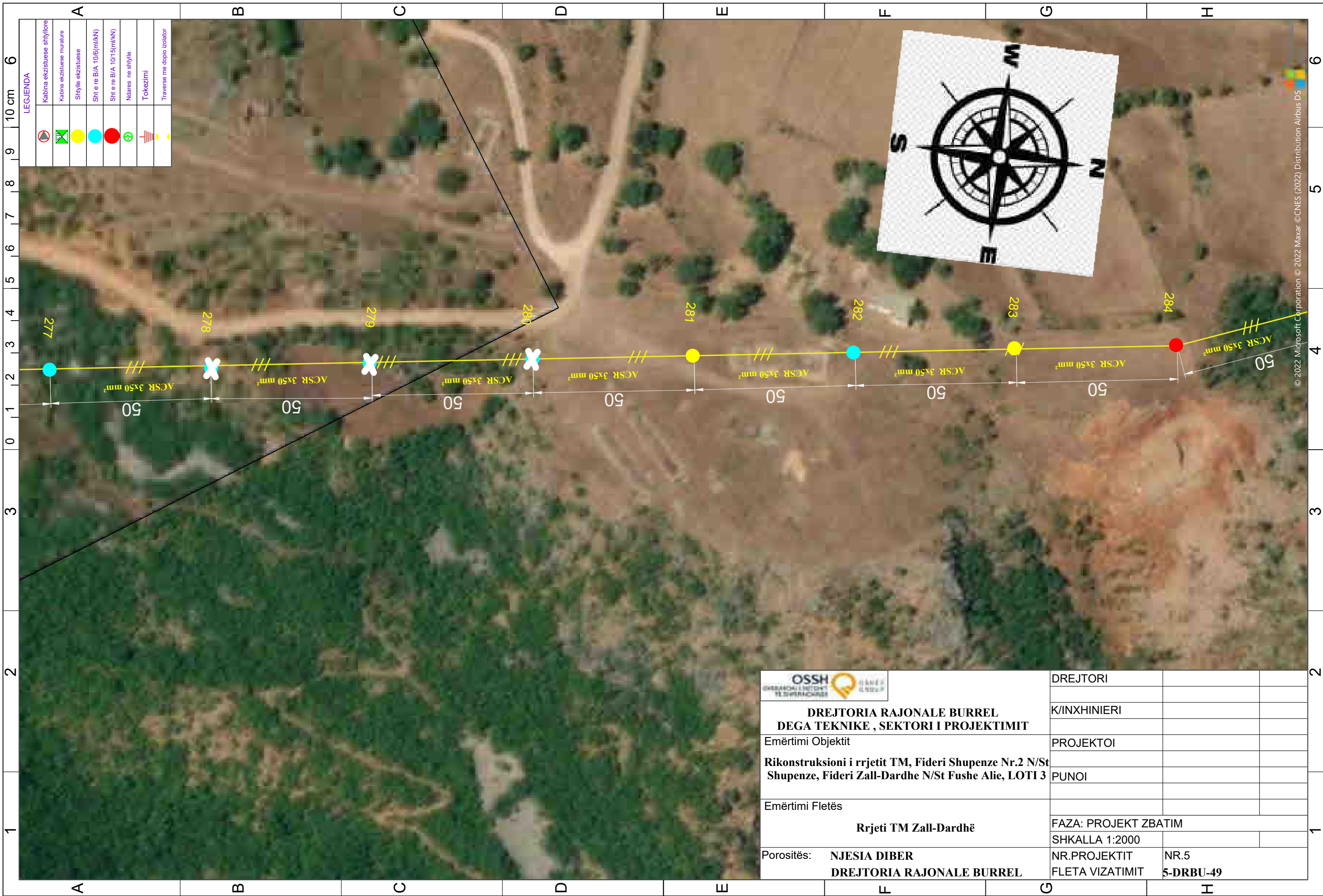

LEGJENDA

	Kabina ekzistuese shtyllore
	Kabina ekzistuese muratore
	Shtyllë ekzistuese
	Sht e re B/A 10/6(m/kN)
	Sht e re B/A 10/15(m/kN)
	Ndarese ne shtyllë
	Tokezimi
	Traverse me doppio izolator

	DREJTORI		
	K/INXHINIERI		
DREJTORIA RAJONALE BURREL DEGA TEKNIKE , SEKTORI I PROJEKTIMIT	PROJEKTOI		
Emërtimi Objektivit Rikonstruksioni i rrjetit TM, Fideri Shupenze Nr.2 N/St Shupenze, Fideri Zall-Dardhe N/St Fushe Alie, LOTI 3	PUNOI		
Emërtimi Fletës Rrjeti TM Zall-Dardhë	FAZA: PROJEKT ZBATIM		
	SHKALLA 1:2000		
Porositës: NJESIA DIBER DREJTORIA RAJONALE BURREL	NR.PROJEKTIT	NR.5	
	FLETA VIZATIMIT	5-DRBU-49	

© 2022 Microsoft Corporation © 2022 Maxar © CNES (2022) Distribution Airbus DS

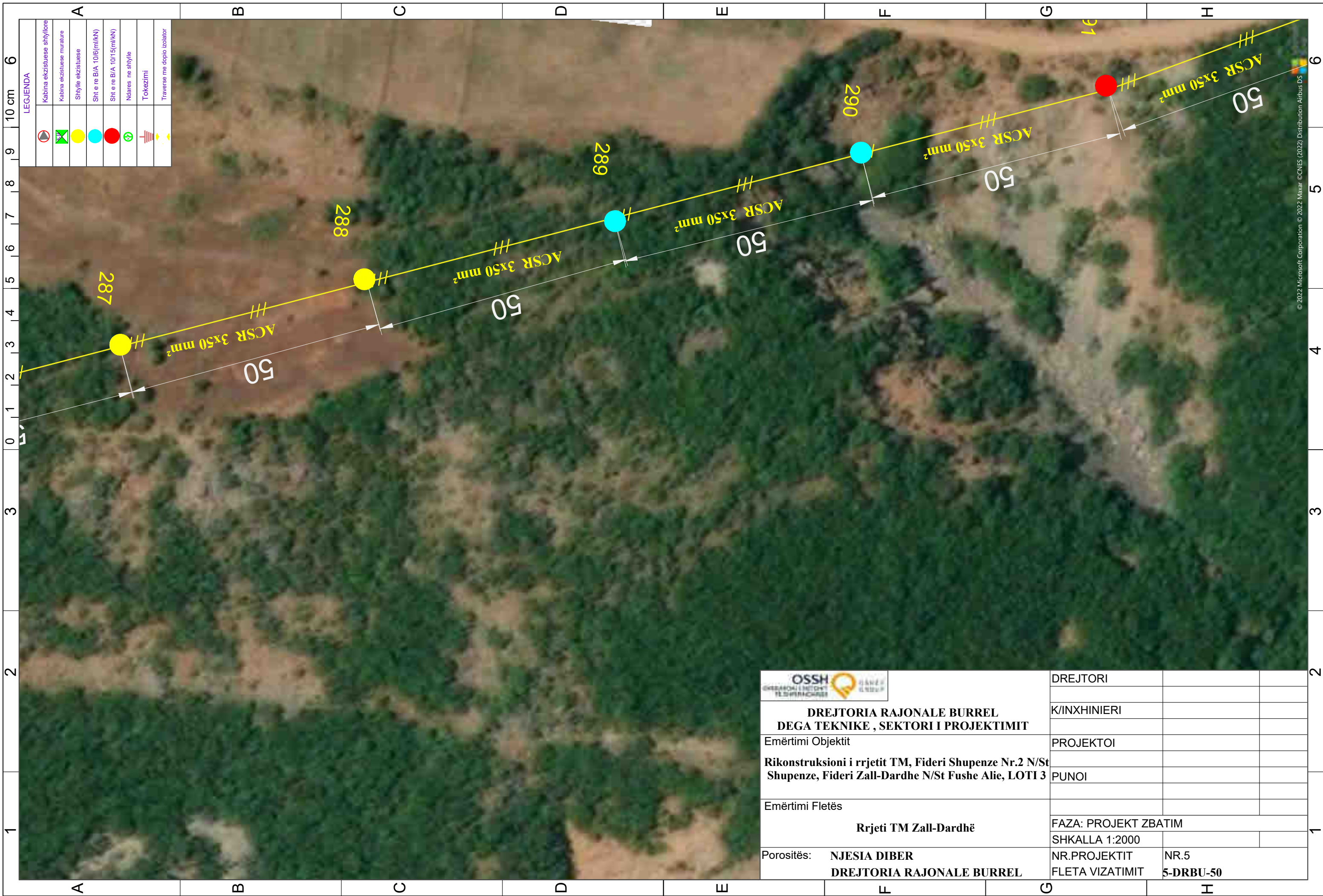

LEGJENDA

	Kabina ekzistuese shtyllore
	Kabina ekzistuese murature
	Shtyllë ekzistuese
	Sht e re B/A 10/6(m/kN)
	Sht e re B/A 10/15(m/kN)
	Ndarese ne shtyllë
	Tokezimi
	Traverse me doppio izolator

	DREJTORI		
	K/INXHINIERI		
Emërtimi Objektiv	PROJEKTOI		
Rikonstruksioni i rrjetit TM, Fideri Shupenze Nr.2 N/St Shupenze, Fideri Zall-Dardhe N/St Fushe Alie, LOTI 3	PUNOI		
Emërtimi Fletës	Rrjeti TM Zall-Dardhë		
	FAZA: PROJEKT ZBATIM		
	SHKALLA 1:2000		
Porositës: NJESIA DIBER	NR.PROJEKTIT	NR.5	
DREJTORIA RAJONALE BURREL	FLETA VIZATIMIT	5-DRBU-50	

© 2022 Microsoft Corporation © 2022 Maxar © CNES (2022) Distribution Airbus DS



LEGJENDA

	Kabina ekzistuese shtyllore
	Kabina ekzistuese murature
	Shtyllë ekzistuese
	Sht e re B/A 10/6(m/kN)
	Sht e re B/A 10/15(m/kN)
	Ndarese ne shtyllë
	Tokezimi
	Traverse me doppio izolator



	DREJTORI		
	K/INXHINIERI		
DREJTORIA RAJONALE BURREL DEGA TEKNIKE , SEKTORI I PROJEKTIMIT	PROJEKTOI		
Emërtimi Objektiv	PUNOI		
Rikonstruksioni i rrjetit TM, Fideri Shupenze Nr.2 N/St Shupenze, Fideri Zall-Dardhe N/St Fushe Alie, LOTI 3			
Emërtimi Fletës	FAZA: PROJEKT ZBATIM		
	SHKALLA 1:2000		
Porositës: NJESIA DIBER DREJTORIA RAJONALE BURREL	NR.PROJEKTIT	NR.5	
	FLETA VIZATIMIT	5-DRBU-51	

© 2022 Microsoft Corporation © 2022 Maxar © CNES (2022) Distribution Airbus DS



LEGJENDA

	Kabina ekzistuese shtyllore
	Kabina ekzistuese murature
	Shtyllë ekzistuese
	Sht e re B/A 10/6(m/ikN)
	Sht e re B/A 10/15(m/ikN)
	Ndarese ne shtyllë
	Tokezimi
	Traverse me doppio izolator

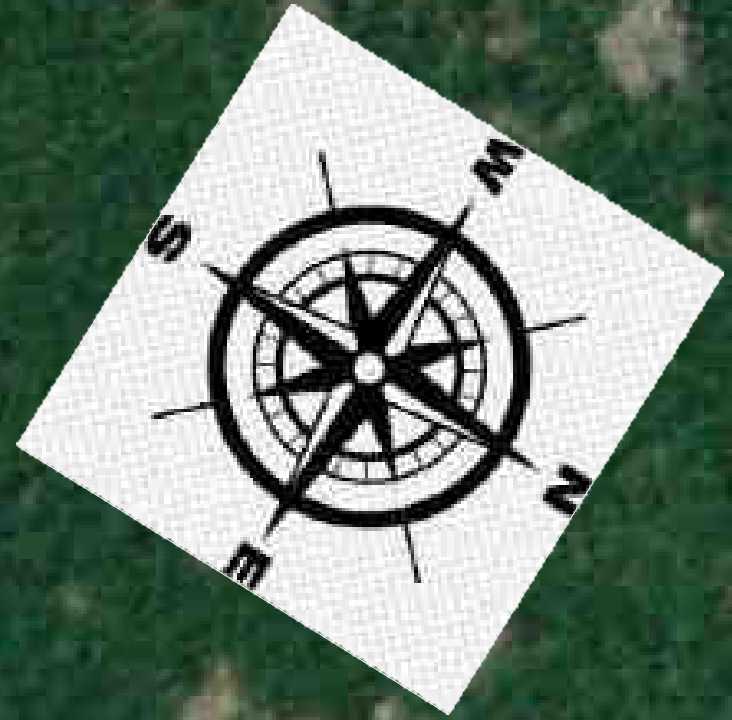

	DREJTORI		
	K/INXHINIERI		
Emërtimi Objektiv	PROJEKTOI		
Rikonstruksioni i rrjetit TM, Fideri Shupenze Nr.2 N/St Shupenze, Fideri Zall-Dardhe N/St Fushe Alie, LOTI 3	PUNOI		
Emërtimi Fletës	FAZA: PROJEKT ZBATIM		
	SHKALLA 1:2000		
Porositës: NJESIA DIBER DREJTORIA RAJONALE BURREL	NR.PROJEKTIT FLETA VIZATIMIT	NR.5 5-DRBU-52	

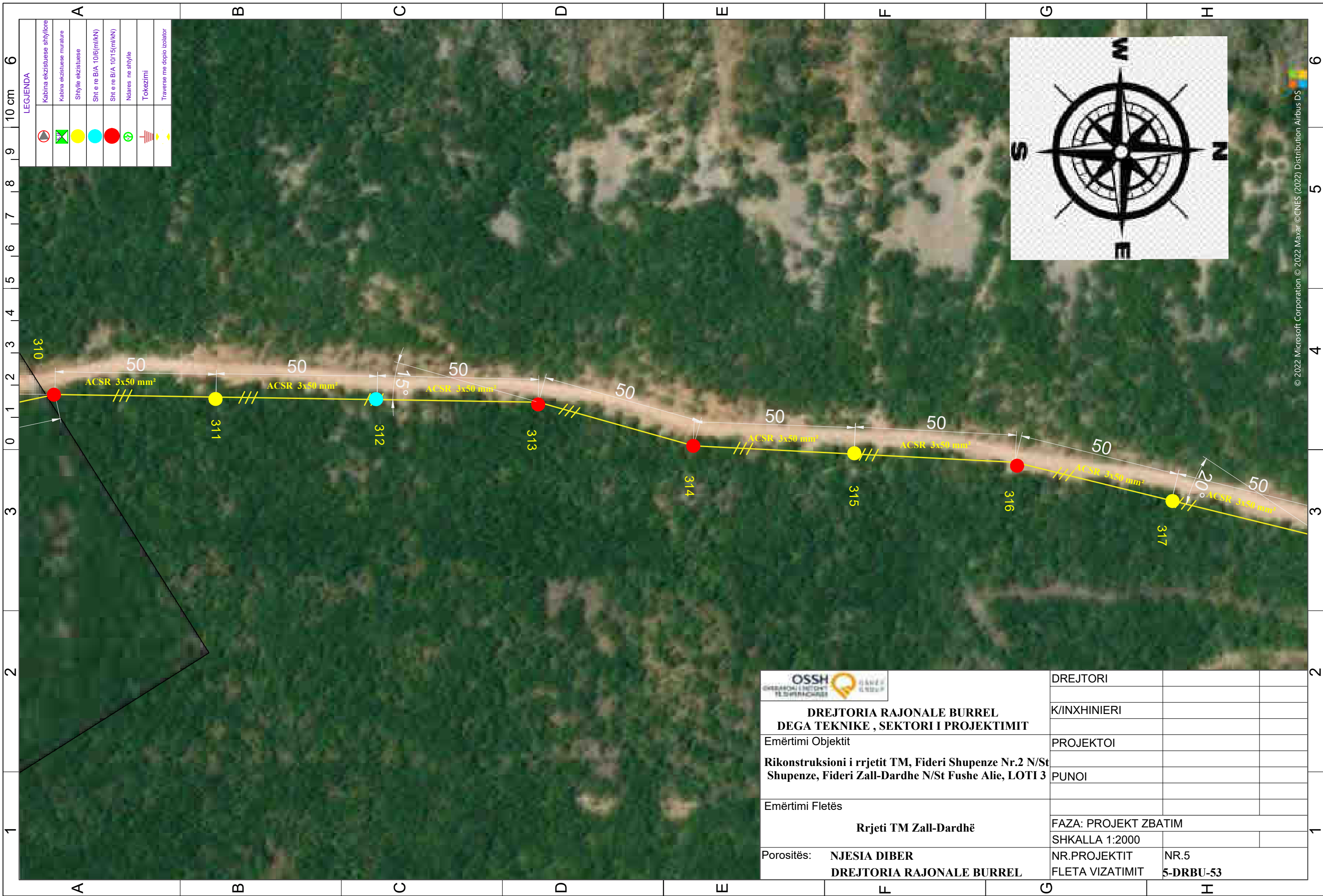

LEGJENDA

	Kabina ekzistuese shtyllore
	Kabina ekzistuese murature
	Shtyllë ekzistuese
	Sht e re B/A 10/6(m/kN)
	Sht e re B/A 10/15(m/kN)
	Ndarese ne shtyllë
	Tokezimi
	Traverse me doppio izolator

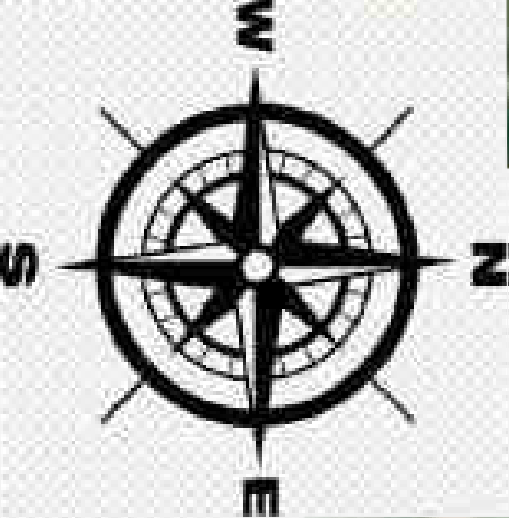

	DREJTORI		
	K/INXHINIERI		
DREJTORIA RAJONALE BURREL DEGA TEKNIKE , SEKTORI I PROJEKTIMIT	PROJEKTOI		
Emërtimi Objektivit Rikonstruksioni i rrjetit TM, Fideri Shupenze Nr.2 N/St Shupenze, Fideri Zall-Dardhe N/St Fushe Alie, LOTI 3	PUNOI		
Emërtimi Fletës Rrjeti TM Zall-Dardhë	FAZA: PROJEKT ZBATIM		
	SHKALLA 1:2000		
Porositës: NJESIA DIBER DREJTORIA RAJONALE BURREL	NR.PROJEKTIT	NR.5	
	FLETA VIZATIMIT	5-DRBU-53	

© 2022 Microsoft Corporation © 2022 Maxar © CNES (2022) Distribution Airbus DS



LEGJENDA

	Kabina ekzistuese shtyllore
	Kabina ekzistuese murature
	Shtyllë ekzistuese
	Sht e re B/A 10/6(m/kN)
	Sht e re B/A 10/15(m/kN)
	Ndarese ne shtyllë
	Tokezimi
	Traverse me doppio izolator

	DREJTORI		
	K/INXHINIERI		
DREJTORIA RAJONALE BURREL DEGA TEKNIKE , SEKTORI I PROJEKTIMIT	PROJEKTOI		
Emërtimi Objektivit	PUNOI		
Rikonstruksioni i rrjetit TM, Fideri Shupenze Nr.2 N/St Shupenze, Fideri Zall-Dardhe N/St Fushe Alie, LOTI 3			
Emërtimi Fletës	FAZA: PROJEKT ZBATIM		
	SHKALLA 1:2000		
Porositës: NJESIA DIBER DREJTORIA RAJONALE BURREL	NR.PROJEKTIT	NR.5	
	FLETA VIZATIMIT	5-DRBU-54	

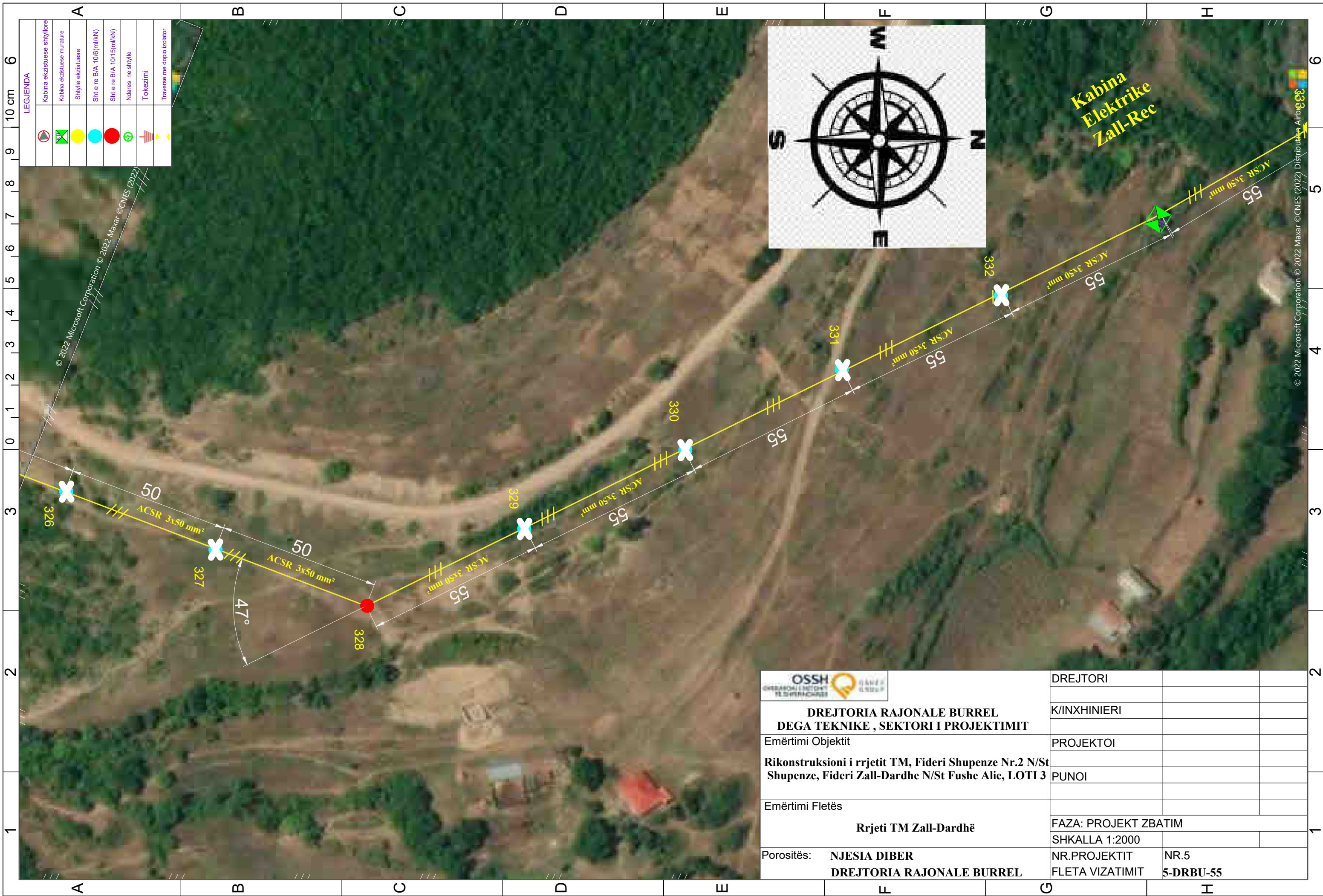

	DREJTORI		
	K/INXHINIERI		
DREJTORIA RAJONALE BURREL DEGA TEKNIKE , SEKTORI I PROJEKTIMIT	PROJEKTOI		
Emërtimi Objektiv Rikonstruksioni i rrjetit TM, Fideri Shupenze Nr.2 N/St Shupenze, Fideri Zall-Dardhe N/St Fushe Alie, LOTI 3	PUNOI		
Emërtimi Fletës Rrjeti TM Zall-Dardhë	FAZA: PROJEKT ZBATIM		
Porositës: NJESIA DIBER DREJTORIA RAJONALE BURREL	SHKALLA 1:2000		
	NR.PROJEKTIT	NR.5	
	FLETA VIZATIMIT	5-DRBU-55	

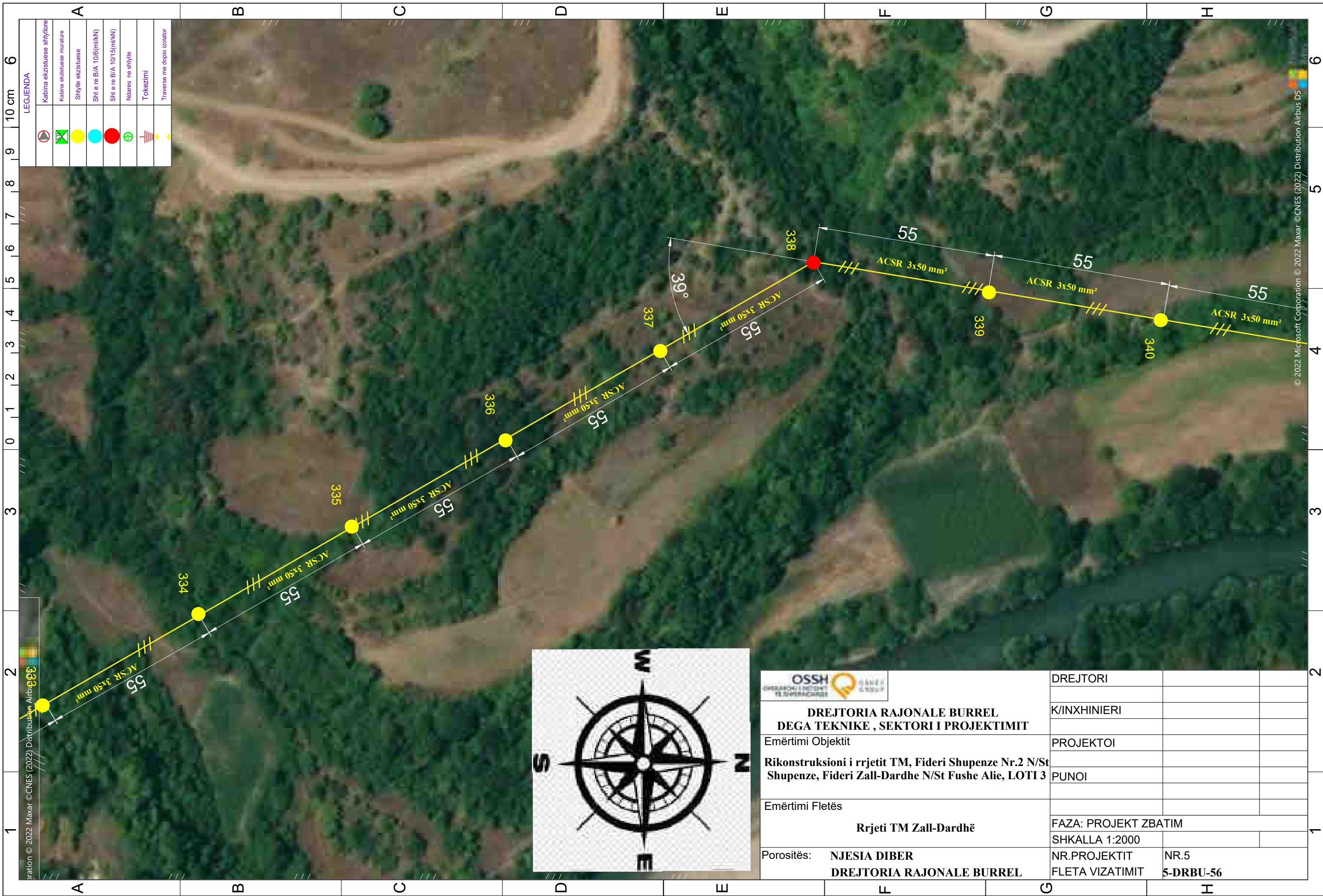

LEGJENDA

	Kabina ekzistuese shtyllore
	Kabina ekzistuese murature
	Shtyllë ekzistuese
	Sht e re B/A 10/6(m/kN)
	Sht e re B/A 10/15(m/kN)
	Ndarese ne shtyllë
	Tokezimi
	Traverse me doppio izolator

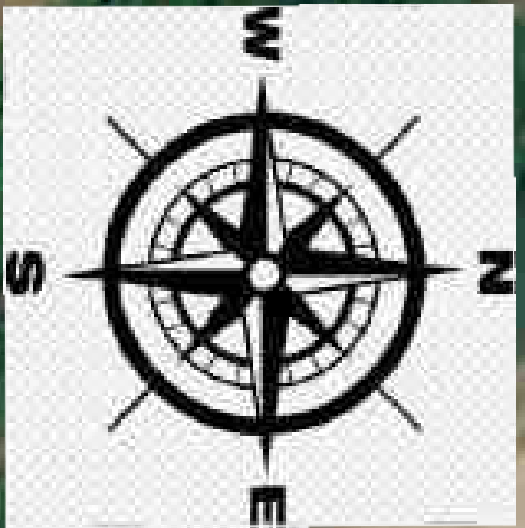

	DREJTORI		
	K/INXHINIERI		
Emërtimi Objektiv	PROJEKTOI		
Rikonstruksioni i rrjetit TM, Fideri Shupenze Nr.2 N/St Shupenze, Fideri Zall-Dardhe N/St Fushe Alie, LOTI 3	PUNOI		
Emërtimi Fletës	FAZA: PROJEKT ZBATIM		
	SHKALLA 1:2000		
Porositës: NJESIA DIBER	NR.PROJEKTIT	NR.5	
DREJTORIA RAJONALE BURREL	FLETA VIZATIMIT	5-DRBU-56	

© 2022 Microsoft Corporation © 2022 Maxar © CNES (2022) Distribution Airbus DS

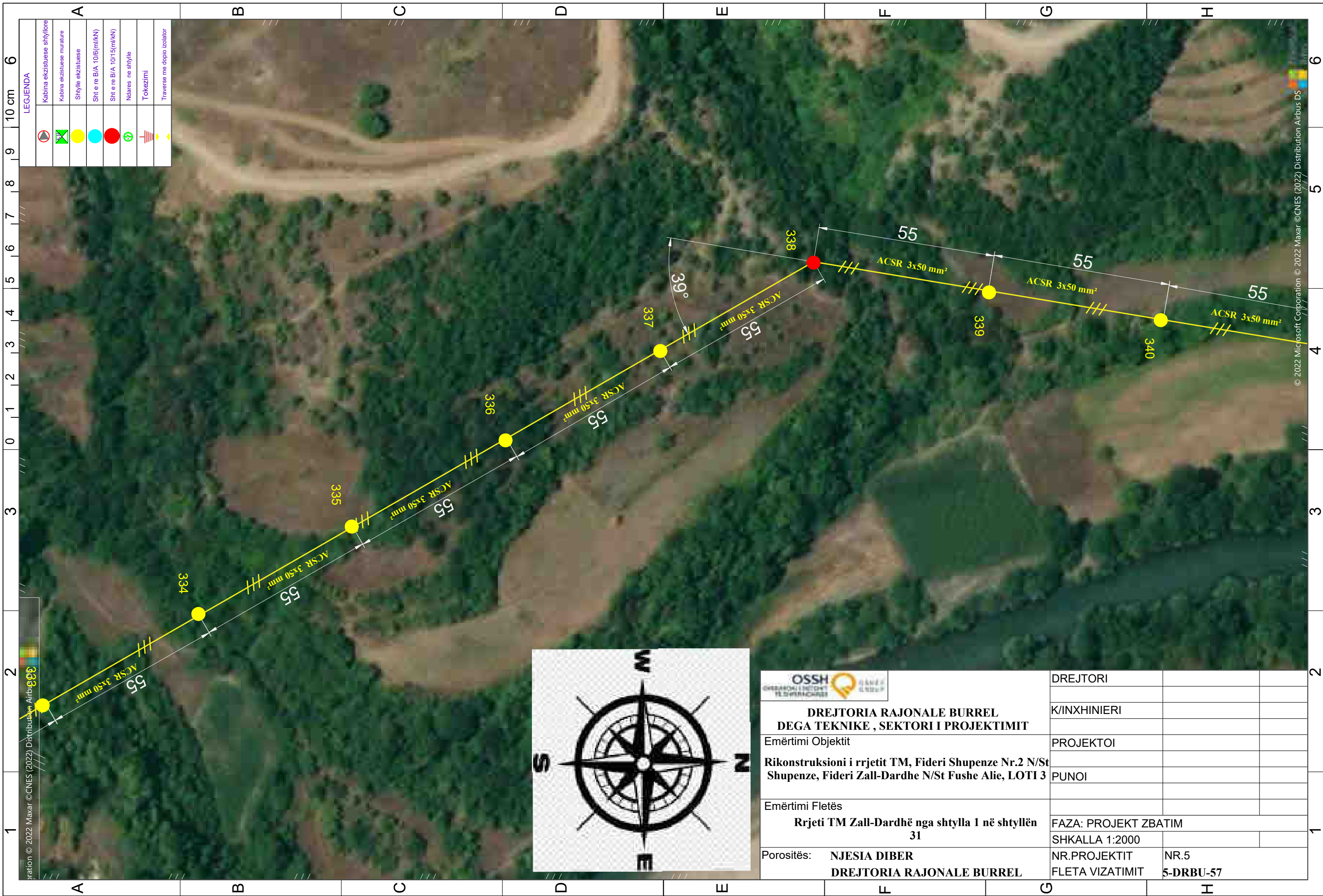

LEGJENDA

	Kabina ekrizistuese shtyllore
	Kabina ekrizistuese murature
	Shtyllë ekrizistuese
	Sht e re B/A 10/6(m/kN)
	Sht e re B/A 10/15(m/kN)
	Ndarese ne shtyllë
	Tokezimi
	Traverse me doppio izolator

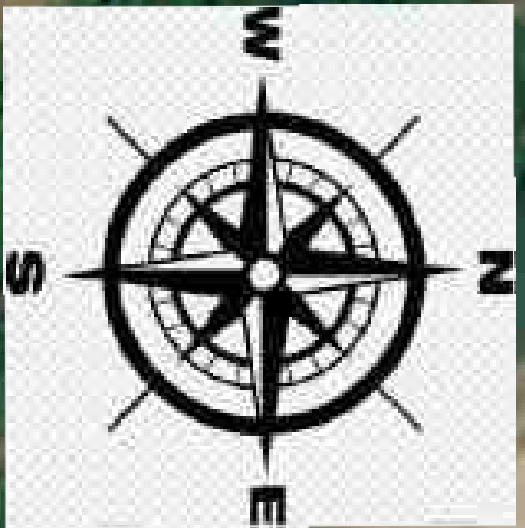

	DREJTORI		
	K/INXHINIERI		
Emërtimi Objektiv	PROJEKTOI		
Rikonstruksioni i rrjetit TM, Fideri Shupenze Nr.2 N/St Shupenze, Fideri Zall-Dardhe N/St Fushe Alie, LOTI 3	PUNOI		
Emërtimi Fletës	FAZA: PROJEKT ZBATIM		
Rrjeti TM Zall-Dardhë nga shtylla 1 në shtyllën 31	SHKALLA 1:2000		
Porositës: NJESIA DIBER	NR.PROJEKTIT	NR.5	
DREJTORIA RAJONALE BURREL	FLETA VIZATIMIT	5-DRBU-57	



LEGJENDA

	Kabina ekzistuese shtyllore
	Kabina ekzistuese murature
	Shtyllë ekzistuese
	Sht e re B/A 10/6(m/kN)
	Sht e re B/A 10/15(m/kN)
	Ndarese ne shtyllë
	Tokezimi
	Traverse me doppio izolator

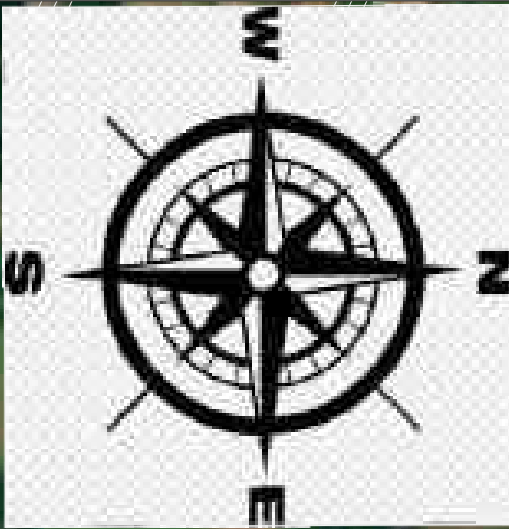

	DREJTORI		
	K/INXHINIERI		
DREJTORIA RAJONALE BURREL DEGA TEKNIKE , SEKTORI I PROJEKTIMIT	PROJEKTOI		
Emërtimi Objektivit	PUNOI		
Rikonstruksioni i rrjetit TM, Fideri Shupenze Nr.2 N/St Shupenze, Fideri Zall-Dardhe N/St Fushe Alie, LOTI 3			
Emërtimi Fletës	FAZA: PROJEKT ZBATIM		
	SHKALLA 1:2000		
Porositës: NJESIA DIBER	NR.PROJEKTIT	NR.5	
DREJTORIA RAJONALE BURREL	FLETA VIZATIMIT	5-DRBU-58	



LEGJENDA

	Kabina ekzistuese shtyllore
	Kabina ekzistuese murature
	Shtyllë ekzistuese
	Sht e re B/A 10/6(m/kN)
	Sht e re B/A 10/15(m/kN)
	Ndarese ne shtyllë
	Tokezimi
	Traverse me doppio izolator

	DREJTORI		
	K/INXHINIERI		
DREJTORIA RAJONALE BURREL DEGA TEKNIKE , SEKTORI I PROJEKTIMIT	PROJEKTOI		
Emërtimi Objektivit Rikonstruksioni i rrjetit TM, Fideri Shupenze Nr.2 N/St Shupenze, Fideri Zall-Dardhe N/St Fushe Alie, LOTI 3	PUNOI		
Emërtimi Fletës Rrjeti TM Zall-Dardhë	FAZA: PROJEKT ZBATIM		
	SHKALLA 1:2000		
Porositës: NJESIA DIBER DREJTORIA RAJONALE BURREL	NR.PROJEKTIT	NR.5	
	FLETA VIZATIMIT	5-DRBU-59	

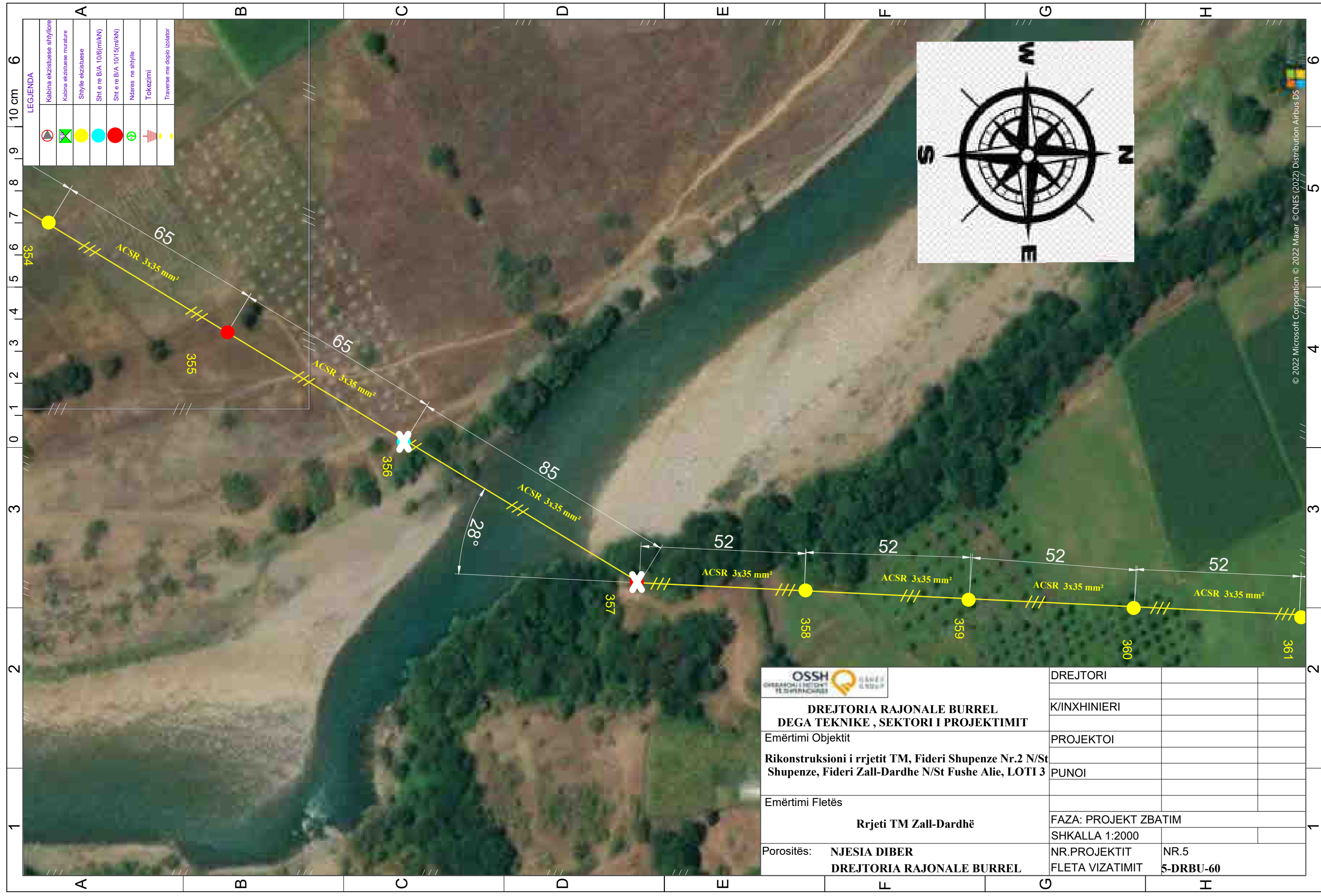

	DREJTORI		
	K/INXHINIERI		
DREJTORIA RAJONALE BURREL DEGA TEKNIKE , SEKTORI I PROJEKTIMIT	PROJEKTOI		
Emërtimi Objektivit Rikonstruksioni i rrjetit TM, Fideri Shupenze Nr.2 N/St Shupenze, Fideri Zall-Dardhe N/St Fushe Alie, LOTI 3	PUNOI		
Emërtimi Fletës Rrjeti TM Zall-Dardhë	FAZA: PROJEKT ZBATIM		
Porositës: NJESIA DIBER DREJTORIA RAJONALE BURREL	SHKALLA 1:2000		
	NR.PROJEKTIT	NR.5	
	FLETA VIZATIMIT	5-DRBU-60	

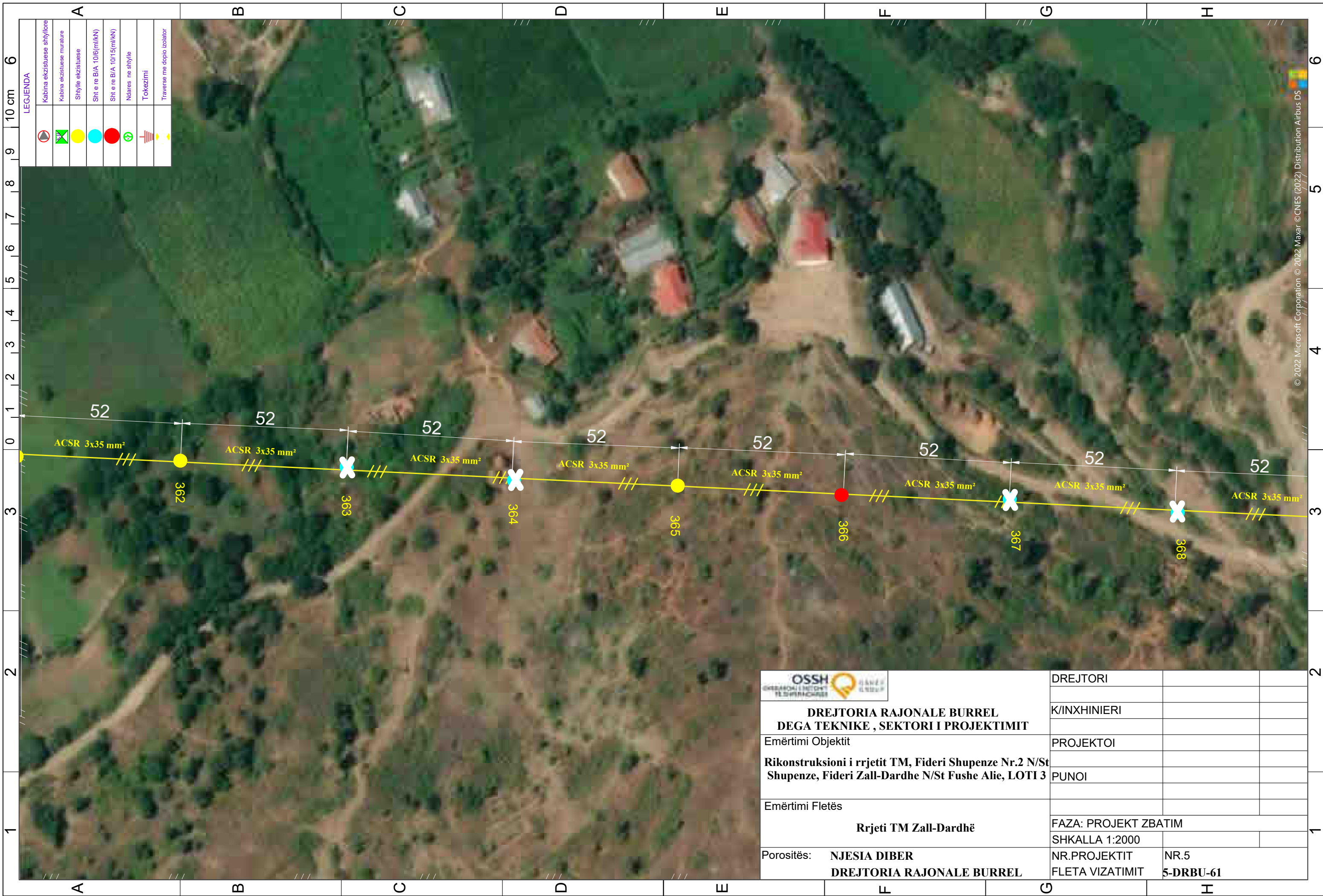

LEGJENDA

	Kabina ekrizistuese shtyllore
	Kabina ekrizistuese murature
	Shtyllë ekrizistuese
	Sht e re B/A 10/6(mi/kN)
	Sht e re B/A 10/15(mi/kN)
	Ndarese ne shtyllë
	Tokezimi
	Traverse me doppio izolator

	DREJTORI		
	K/INXHINIERI		
DREJTORIA RAJONALE BURREL DEGA TEKNIKE , SEKTORI I PROJEKTIMIT	PROJEKTOI		
Emërtimi Objektivit Rikonstruksioni i rrjetit TM, Fideri Shupenze Nr.2 N/St Shupenze, Fideri Zall-Dardhe N/St Fushe Alie, LOTI 3	PUNOI		
Emërtimi Fletës Rrjeti TM Zall-Dardhë	FAZA: PROJEKT ZBATIM		
	SHKALLA 1:2000		
Porositës: NJESIA DIBER DREJTORIA RAJONALE BURREL	NR.PROJEKTIT	NR.5	
	FLETA VIZATIMIT	5-DRBU-61	

© 2022 Microsoft Corporation © 2022 Maxar © CNES (2022) Distribution Airbus DS

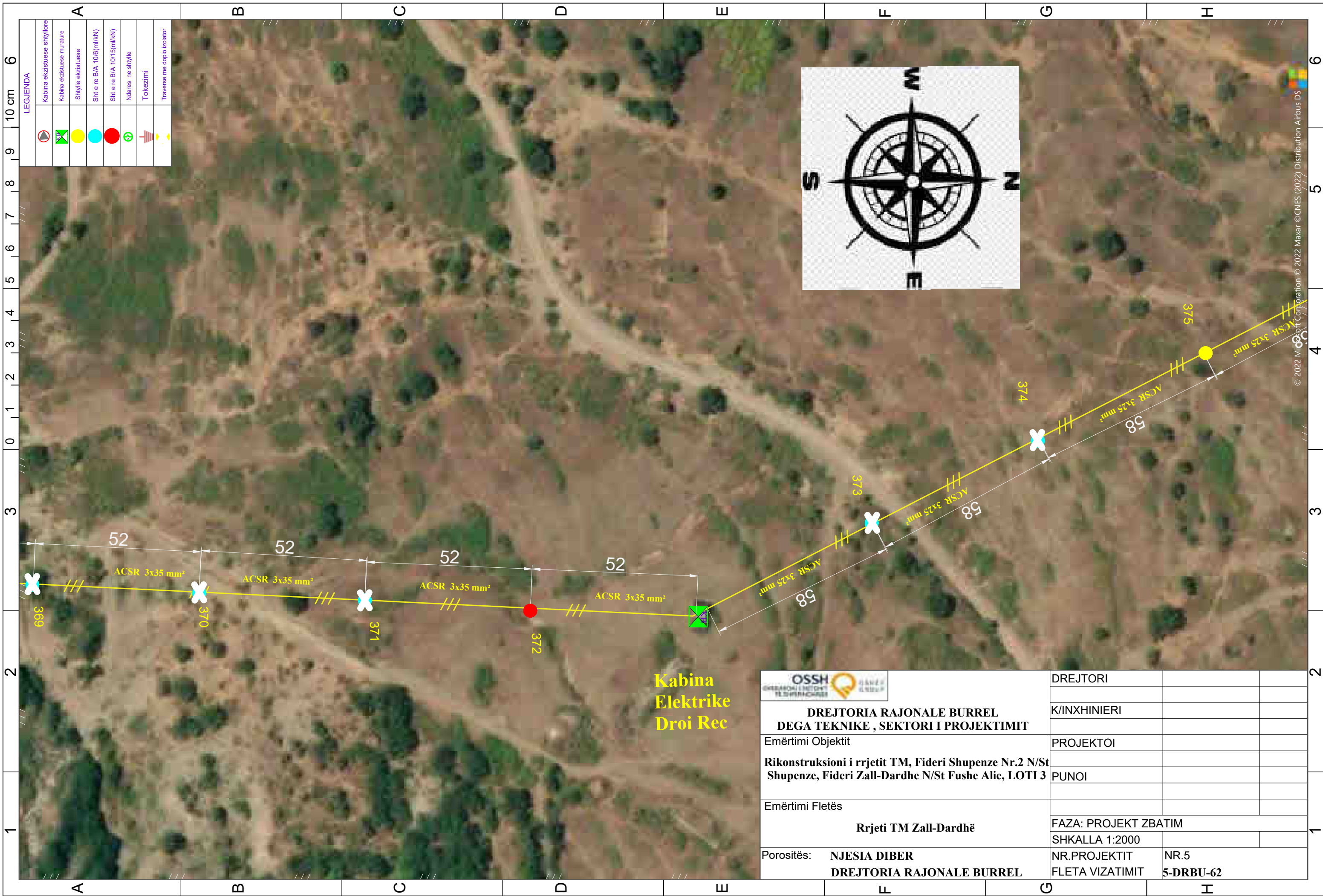

LEGJENDA

	Kabina ekzistuese shtyllore
	Kabina ekzistuese murature
	Shtyllë ekzistuese
	Sht e re B/A 10/6(m/kN)
	Sht e re B/A 10/15(m/kN)
	Ndarese ne shtyllë
	Tokezimi
	Traverse me doppio izolator

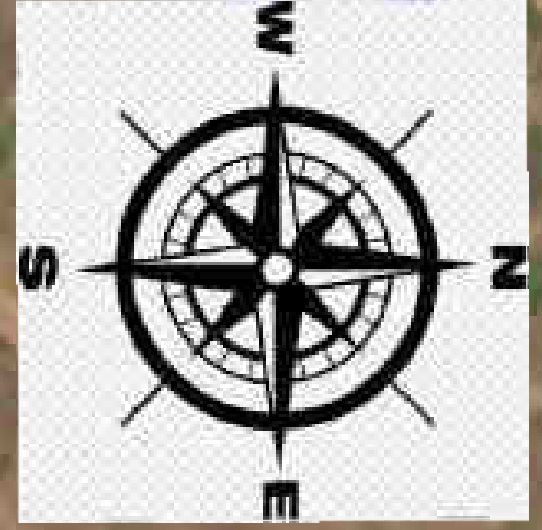

Kabina Elektrike Droi Rec

	DREJTORI		
	K/INXHINIERI		
DREJTORIA RAJONALE BURREL DEGA TEKNIKE , SEKTORI I PROJEKTIMIT	PROJEKTOI		
Emërtimi Objektiv Rikonstruksioni i rrjetit TM, Fideri Shupenze Nr.2 N/St Shupenze, Fideri Zall-Dardhe N/St Fushe Alie, LOTI 3	PUNOI		
Emërtimi Fletës Rrjeti TM Zall-Dardhë	FAZA: PROJEKT ZBATIM		
Porositës: NJESIA DIBER DREJTORIA RAJONALE BURREL	SHKALLA 1:2000		
	NR.PROJEKTIT	NR.5	
	FLETA VIZATIMIT	5-DRBU-62	

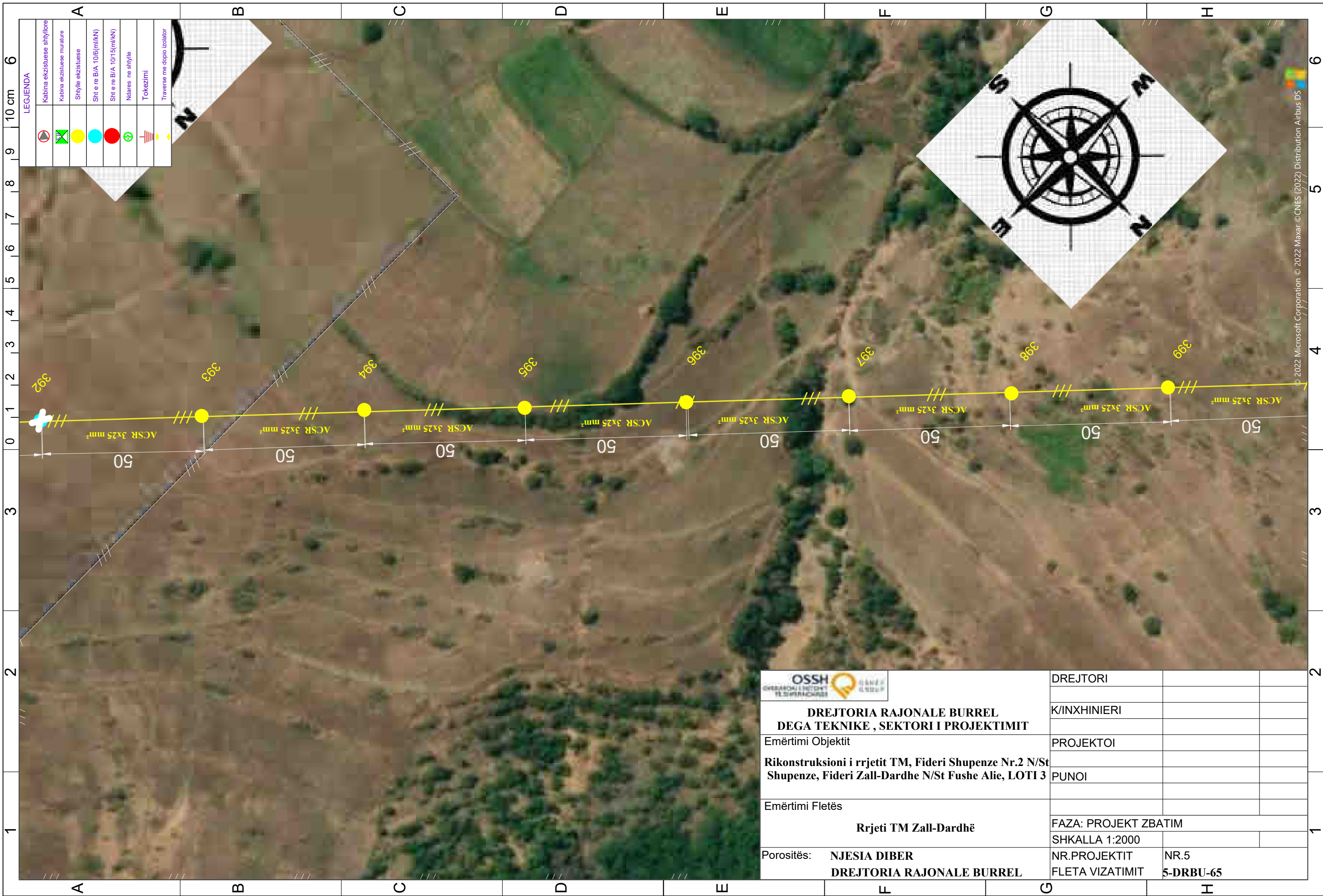

LEGJENDA

	Kabina ekzistuese shtyllore
	Kabina ekzistuese murature
	Shtyllë ekzistuese
	Sht e re B/A 10/6(mi/kN)
	Sht e re B/A 10/15(mi/kN)
	Ndarese ne shtyllë
	Tokezimi
	Traverse me doppio izolator



	DREJTORI		
	K/INXHINIERI		
DREJTORIA RAJONALE BURREL DEGA TEKNIKE , SEKTORI I PROJEKTIMIT	PROJEKTOI		
Emërtimi Objektivit	PUNOI		
Rikonstruksioni i rrjetit TM, Fideri Shupenze Nr.2 N/St Shupenze, Fideri Zall-Dardhe N/St Fushe Alie, LOTI 3			
Emërtimi Fletës	FAZA: PROJEKT ZBATIM		
	SHKALLA 1:2000		
Porositës: NJESIA DIBER DREJTORIA RAJONALE BURREL	NR.PROJEKTIT	NR.5	
	FLETA VIZATIMIT	5-DRBU-65	

© 2022 Microsoft Corporation © 2022 Maxar © CNES (2022) Distribution Airbus DS

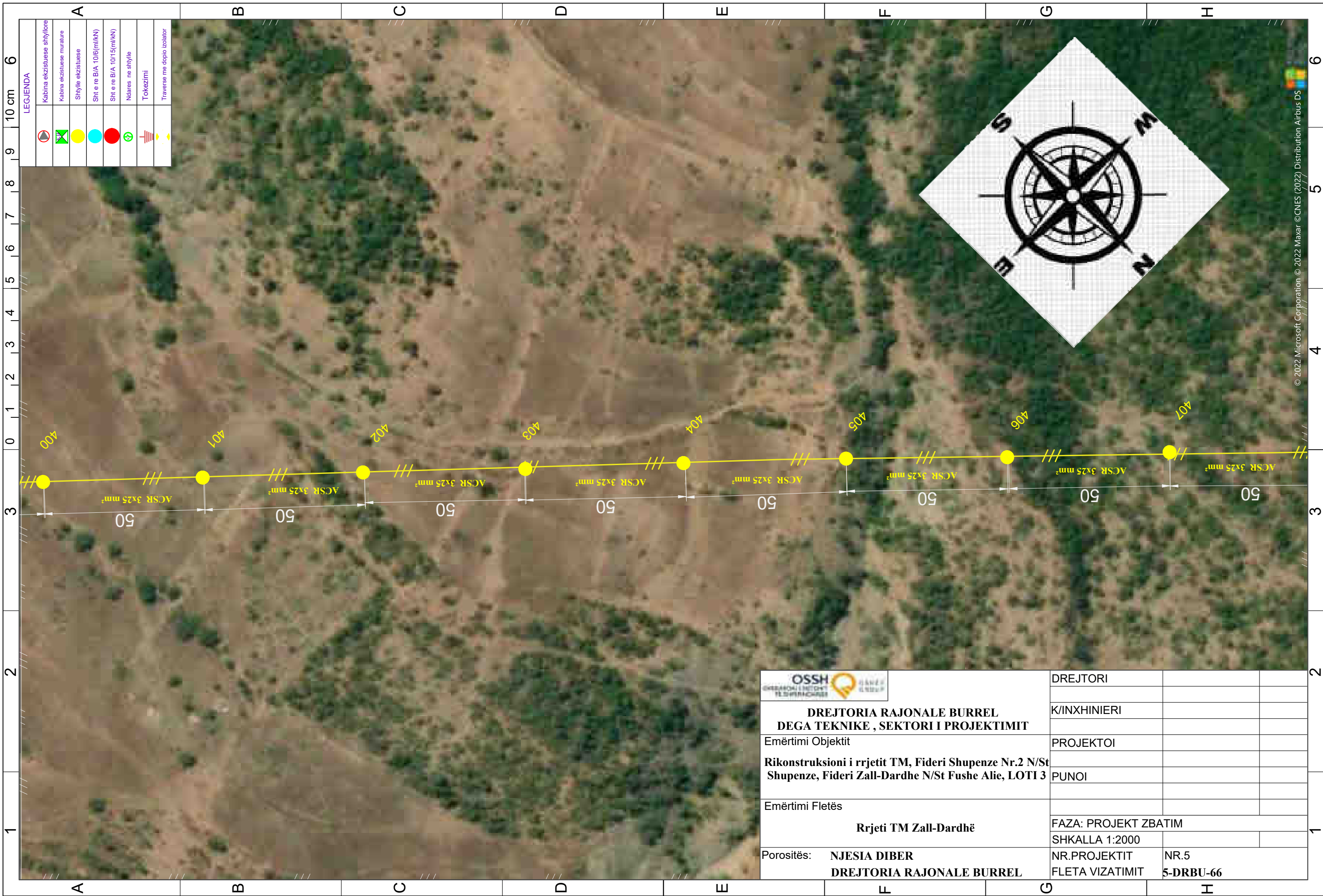

LEGJENDA

	Kabina ekzistuese shtyllore
	Kabina ekzistuese murature
	Shtyllë ekzistuese
	Sht e re B/A 10/6(mi/kN)
	Sht e re B/A 10/15(mi/kN)
	Ndarese ne shtyllë
	Tokezimi
	Traverse me doppio izolator



	DREJTORI		
	K/INXHINIERI		
DREJTORIA RAJONALE BURREL DEGA TEKNIKE , SEKTORI I PROJEKTIMIT	PROJEKTOI		
Emërtimi Objektivit Rikonstruksioni i rrjetit TM, Fideri Shupenze Nr.2 N/St Shupenze, Fideri Zall-Dardhe N/St Fushe Alie, LOTI 3	PUNOI		
Emërtimi Fletës Rrjeti TM Zall-Dardhë	FAZA: PROJEKT ZBATIM		
	SHKALLA 1:2000		
Porositës: NJESIA DIBER DREJTORIA RAJONALE BURREL	NR.PROJEKTIT	NR.5	
	FLETA VIZATIMIT	5-DRBU-66	

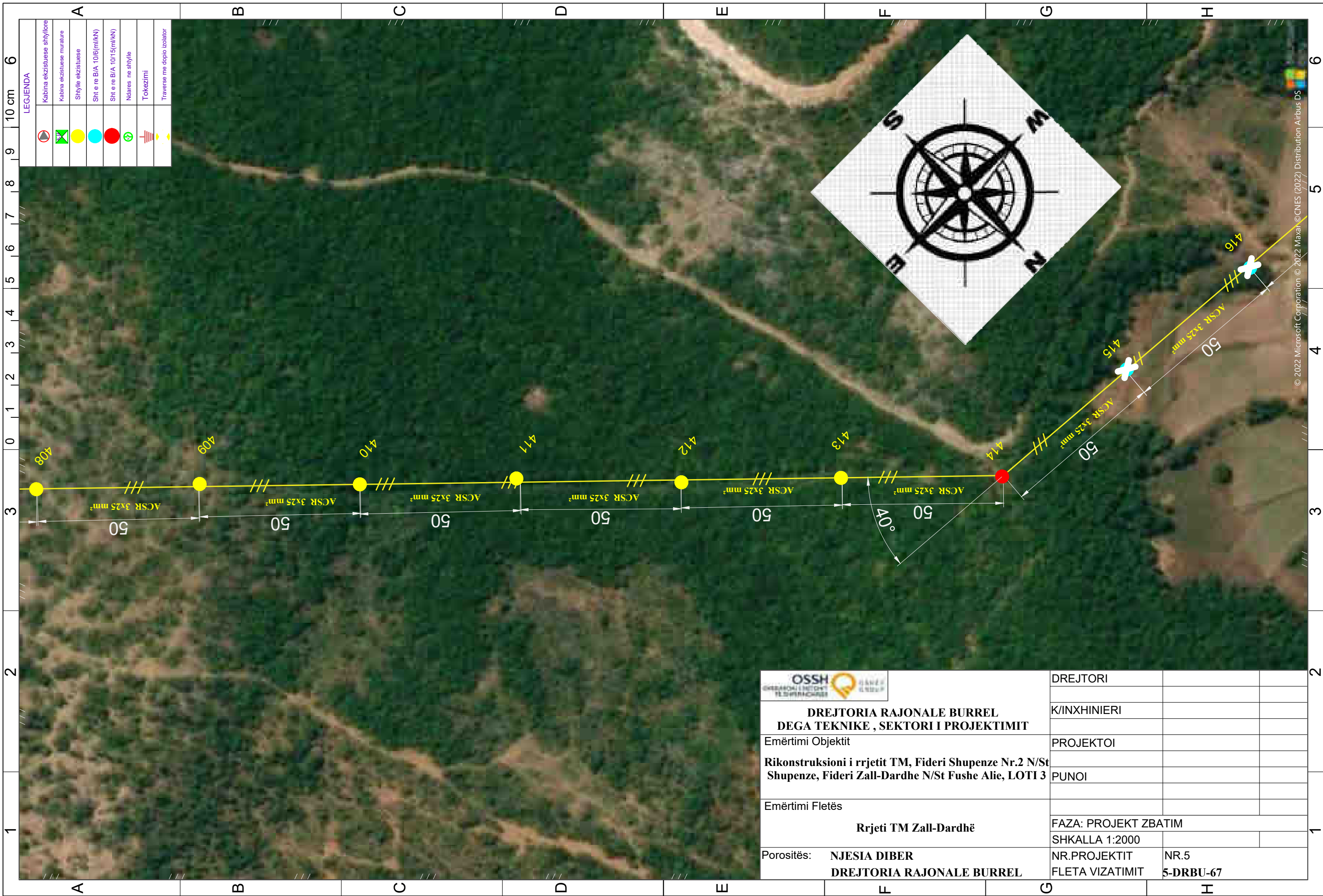

LEGIJENDA

	Kabina ekzistuese shtyllore
	Kabina ekzistuese murature
	Shtyllë ekzistuese
	Sht e re B/A 10/6(m/kN)
	Sht e re B/A 10/15(m/kN)
	Ndarese ne shtyllë
	Tokezimi
	Traverse me doppio izolator

	DREJTORI		
	K/INXHINIERI		
DREJTORIA RAJONALE BURREL DEGA TEKNIKE , SEKTORI I PROJEKTIMIT	PROJEKTOI		
Emërtimi Objektivit Rikonstruksioni i rrjetit TM, Fideri Shupenze Nr.2 N/St Shupenze, Fideri Zall-Dardhe N/St Fushe Alie, LOTI 3	PUNOI		
Emërtimi Fletës Rrjeti TM Zall-Dardhë	FAZA: PROJEKT ZBATIM		
Porositës: NJESIA DIBER DREJTORIA RAJONALE BURREL	SHKALLA 1:2000		
	NR.PROJEKTIT	NR.5	
	FLETA VIZATIMIT	5-DRBU-67	

© 2022 Microsoft Corporation © 2022 Maxar © CNES (2022) Distribution Airbus DS

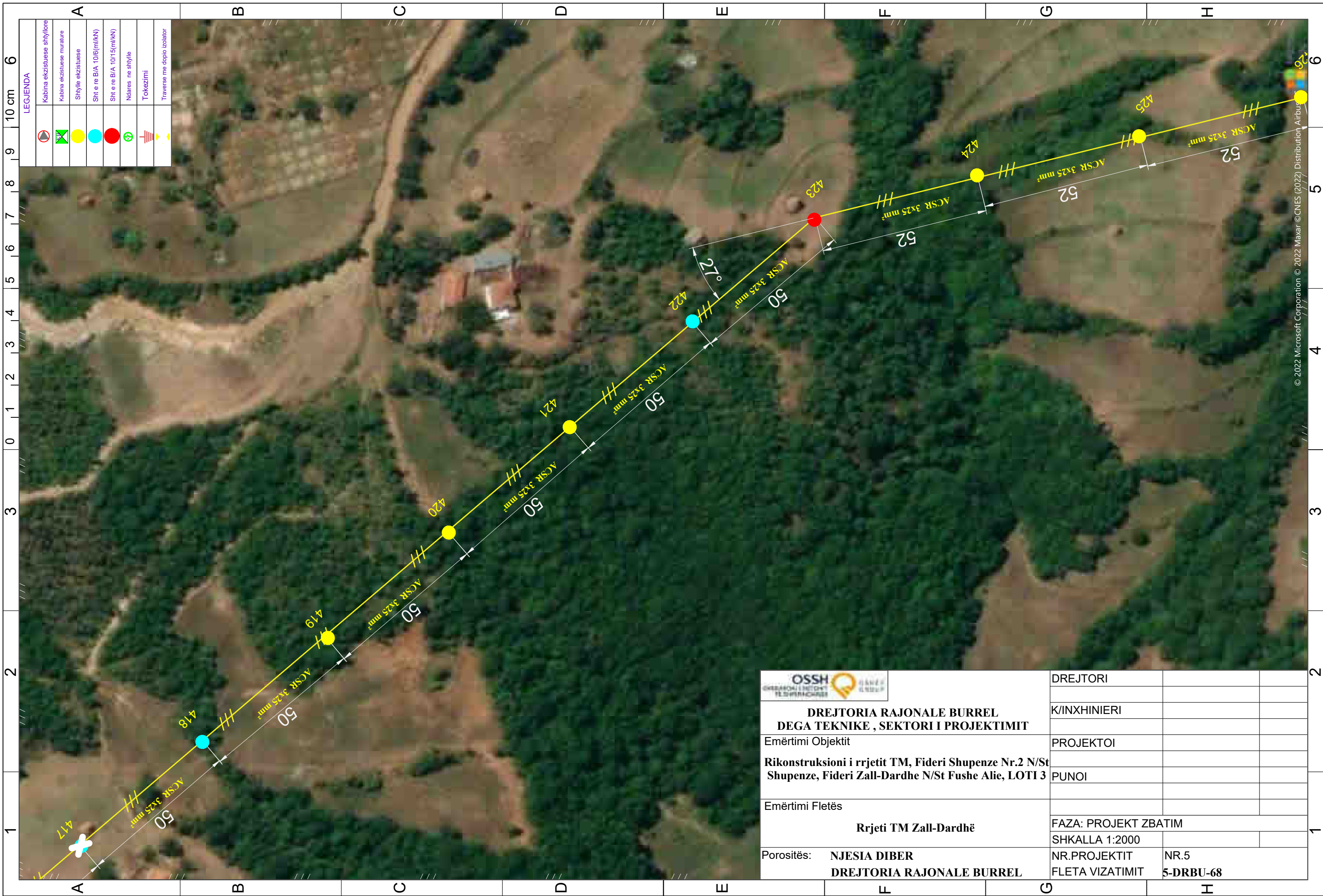

LEGJENDA

	Kabina ekzistuese shtyllore
	Kabina ekzistuese murature
	Shtyllë ekzistuese
	Sht e re B/A 10/6(m/kN)
	Sht e re B/A 10/15(m/kN)
	Ndarese ne shtyllë
	Tokezimi
	Traverse me doppio izolator



**DREJTORIA RAJONALE BURREL
DEGA TEKNIKE , SEKTORI I PROJEKTIMIT**

Emërtimi Objektiv	PROJEKTOI		
Rikonstruksioni i rrjetit TM, Fideri Shupenze Nr.2 N/St Shupenze, Fideri Zall-Dardhe N/St Fushe Alie, LOTI 3	PUNOI		
Emërtimi Fletës	Rrjeti TM Zall-Dardhë		
Porositës:	NJESIA DIBER	DREJTORIA RAJONALE BURREL	
			DREJTORI
			K/INXHINIERI
			PROJEKTOI
			PUNOI
			FAZA: PROJEKT ZBATIM
			SHKALLA 1:2000
			NR.PROJEKTIT
			NR.5
			FLETA VIZATIMIT
			5-DRBU-68

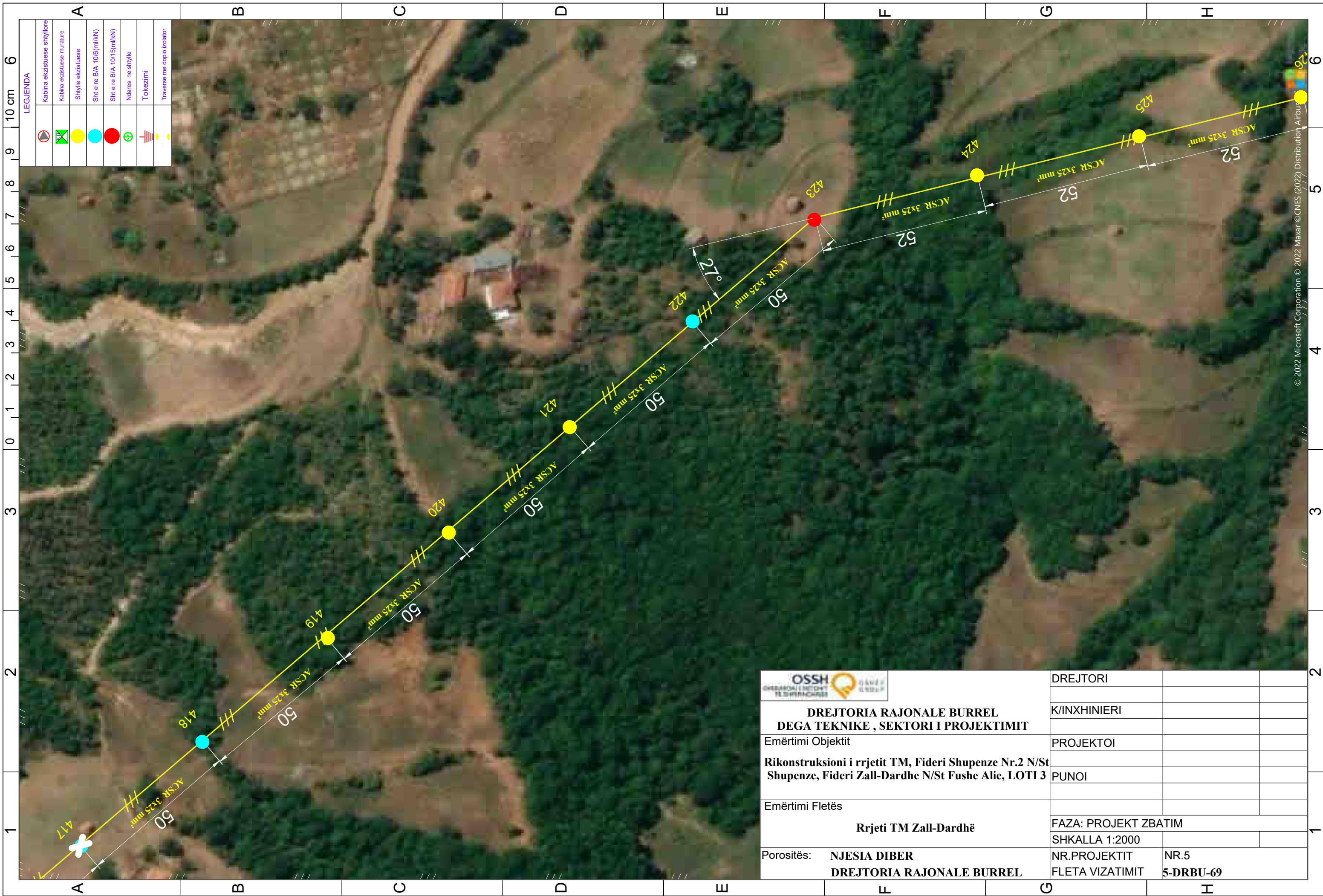

LEGJENDA

	Kabina ekzistuese shtyllore
	Kabina ekzistuese murature
	Shtyllë ekzistuese
	Sht e re B/A 10/6(m/kN)
	Sht e re B/A 10/15(m/kN)
	Ndarese ne shtyllë
	Tokezimi
	Traverse me doppio izolator



**DREJTORIA RAJONALE BURREL
DEGA TEKNIKE , SEKTORI I PROJEKTIMIT**

Emërtimi Objektiv	PROJEKTOI		
Rikonstruksioni i rrjetit TM, Fideri Shupenze Nr.2 N/St Shupenze, Fideri Zall-Dardhe N/St Fushe Alie, LOTI 3	PUNOI		
Emërtimi Fletës	Rrjeti TM Zall-Dardhë		
Porositës:	NJESIA DIBER	DREJTORIA RAJONALE BURREL	
			DREJTORI
			K/INXHINIERI
			PROJEKTOI
			PUNOI
			FAZA: PROJEKT ZBATIM
			SHKALLA 1:2000
			NR.PROJEKTIT
			FLETA VIZATIMIT
			NR.5
			5-DRBU-69

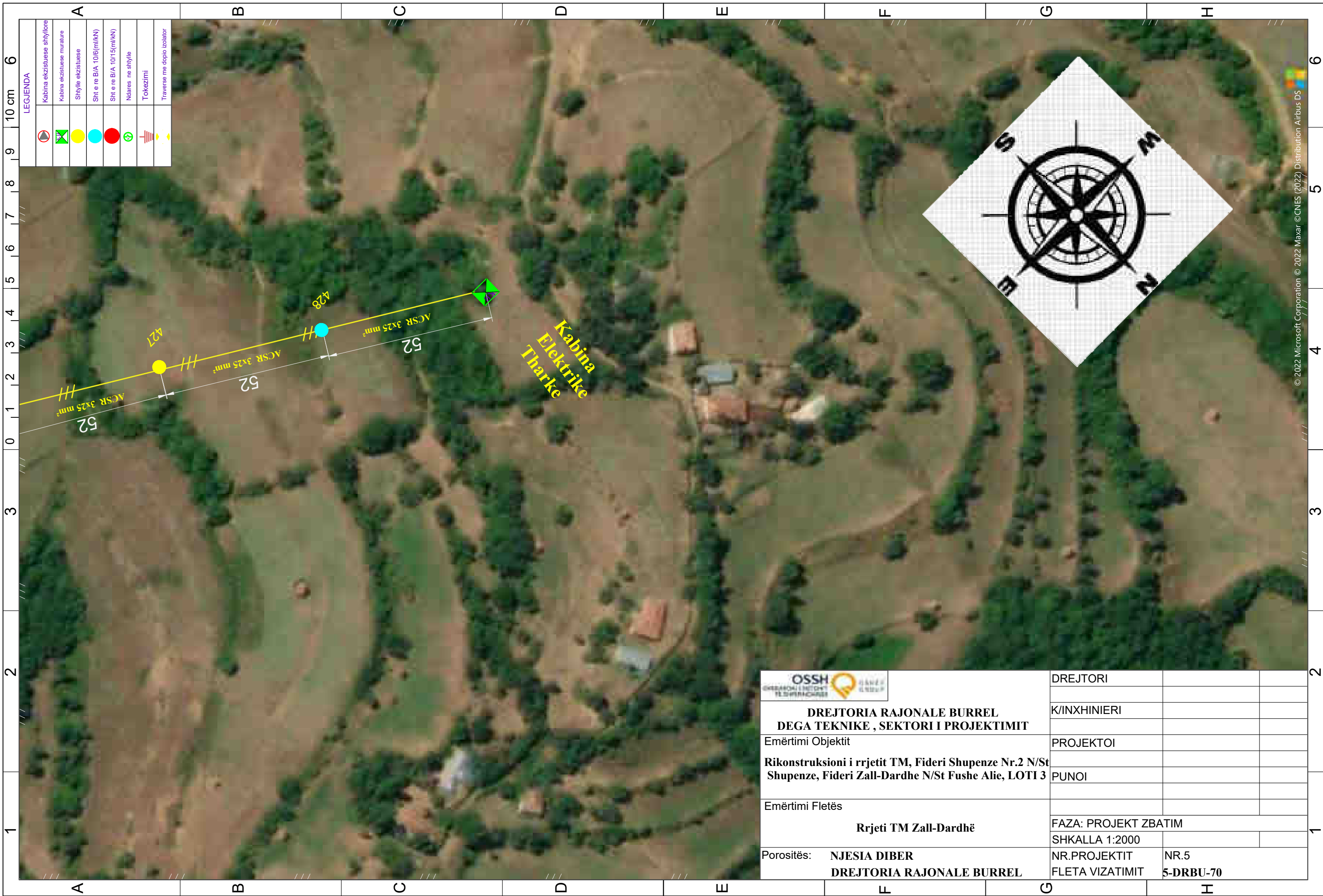

LEGJENDA

	Kabina ekzistuese shtyllore
	Kabina ekzistuese murature
	Shtyllë ekzistuese
	Sht e re B/A 10/6(m/kN)
	Sht e re B/A 10/15(m/kN)
	Ndarese ne shtyllë
	Tokezimi
	Traverse me doppio izolator



	DREJTORI		
	K/INXHINIERI		
DREJTORIA RAJONALE BURREL DEGA TEKNIKE , SEKTORI I PROJEKTIMIT	PROJEKTOI		
Emërtimi Objektivit	PUNOI		
Rikonstruksioni i rrjetit TM, Fideri Shupenze Nr.2 N/St Shupenze, Fideri Zall-Dardhe N/St Fushe Alie, LOTI 3			
Emërtimi Fletës	FAZA: PROJEKT ZBATIM		
	SHKALLA 1:2000		
Porositës: NJESIA DIBER DREJTORIA RAJONALE BURREL	NR.PROJEKTIT	NR.5	
	FLETA VIZATIMIT	5-DRBU-70	

© 2022 Microsoft Corporation © 2022 Maxar © CNES (2022) Distribution Airbus DS

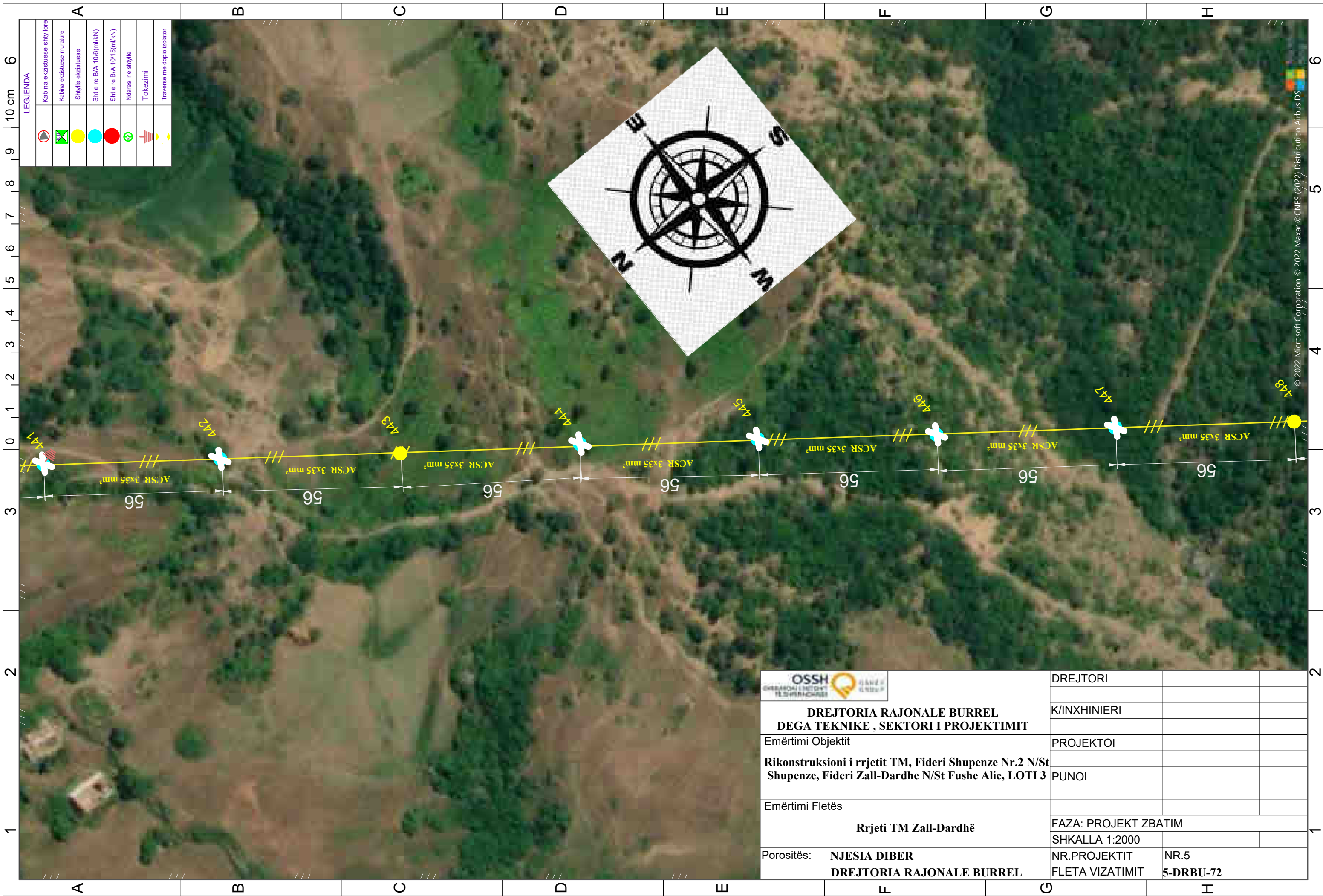

LEGJENDA

	Kabina ekzistuese shtyllore
	Kabina ekzistuese murature
	Shtyllë ekzistuese
	Sht e re B/A 10/6(m/kN)
	Sht e re B/A 10/15(m/kN)
	Ndarese ne shtyllë
	Tokezimi
	Traverse me doppio izolator

	DREJTORI		
	K/INXHINIERI		
DREJTORIA RAJONALE BURREL DEGA TEKNIKE , SEKTORI I PROJEKTIMIT	PROJEKTOI		
Emërtimi Objektivit Rikonstruksioni i rrjetit TM, Fideri Shupenze Nr.2 N/St Shupenze, Fideri Zall-Dardhe N/St Fushe Alie, LOTI 3	PUNOI		
Emërtimi Fletës Rrjeti TM Zall-Dardhë	FAZA: PROJEKT ZBATIM		
	SHKALLA 1:2000		
Porositës: NJESIA DIBER DREJTORIA RAJONALE BURREL	NR.PROJEKTIT	NR.5	
	FLETA VIZATIMIT	5-DRBU-72	

© 2022 Microsoft Corporation © 2022 Maxar © CNES (2022) Distribution Airbus DS

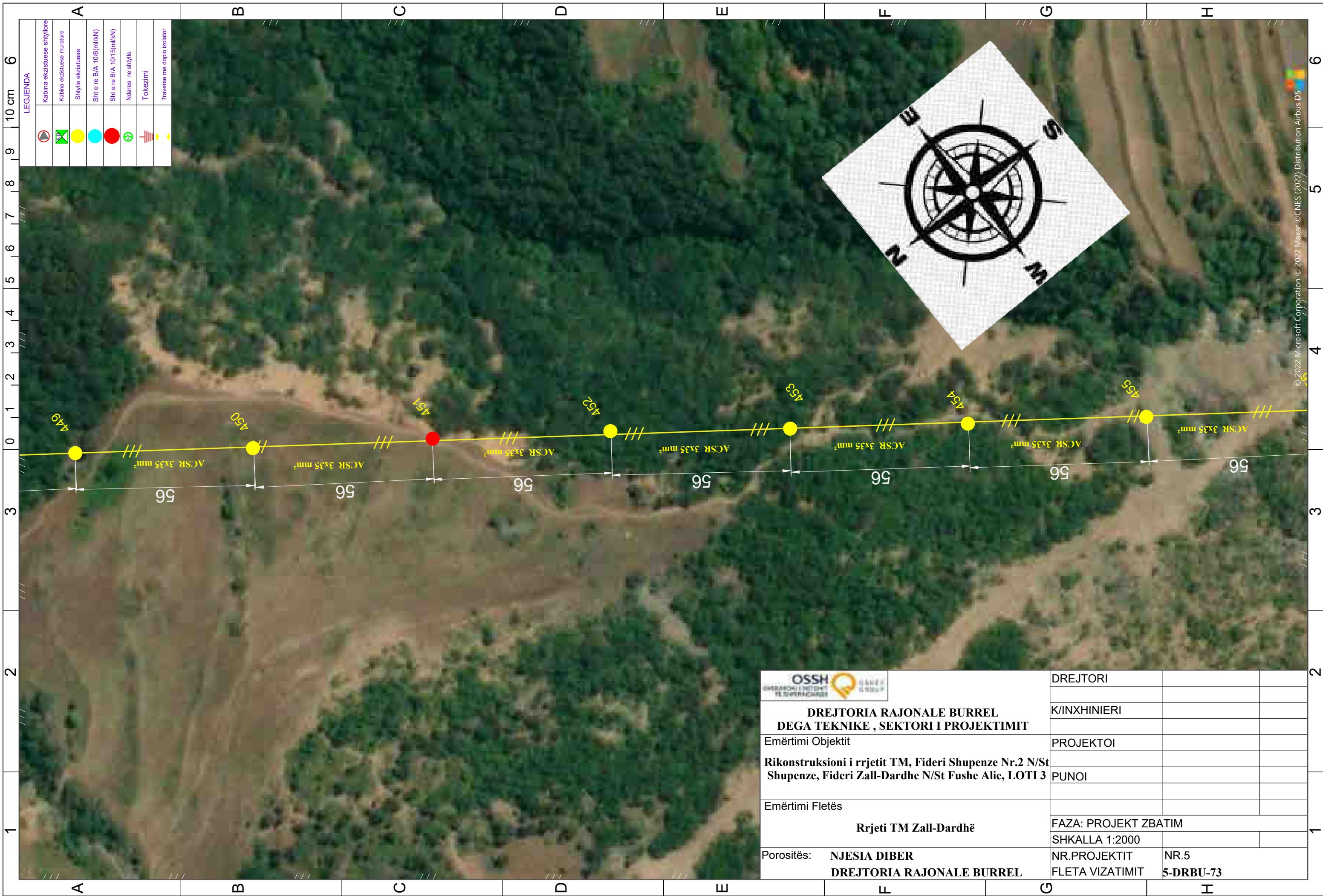

LEGJENDA

	Kabina ekzistuese shtyllore
	Kabina ekzistuese murature
	Shtyllë ekzistuese
	Sht e re B/A 10/6(m/kN)
	Sht e re B/A 10/15(m/kN)
	Ndarese ne shtyllë
	Tokezimi
	Traverse me doppio izolator

	DREJTORI		
	K/INXHINIERI		
DREJTORIA RAJONALE BURREL DEGA TEKNIKE , SEKTORI I PROJEKTIMIT	PROJEKTOI		
Emërtimi Objektivit Rikonstruksioni i rrjetit TM, Fideri Shupenze Nr.2 N/St Shupenze, Fideri Zall-Dardhe N/St Fushe Alie, LOTI 3	PUNOI		
Emërtimi Fletës Rrjeti TM Zall-Dardhë	FAZA: PROJEKT ZBATIM		
Porositës: NJESIA DIBER DREJTORIA RAJONALE BURREL	SHKALLA 1:2000		
	NR.PROJEKTIT	NR.5	
	FLETA VIZATIMIT	5-DRBU-73	

© 2022 Microsoft Corporation © 2022 Maxar © CNES (2022) Distribution Airbus DS

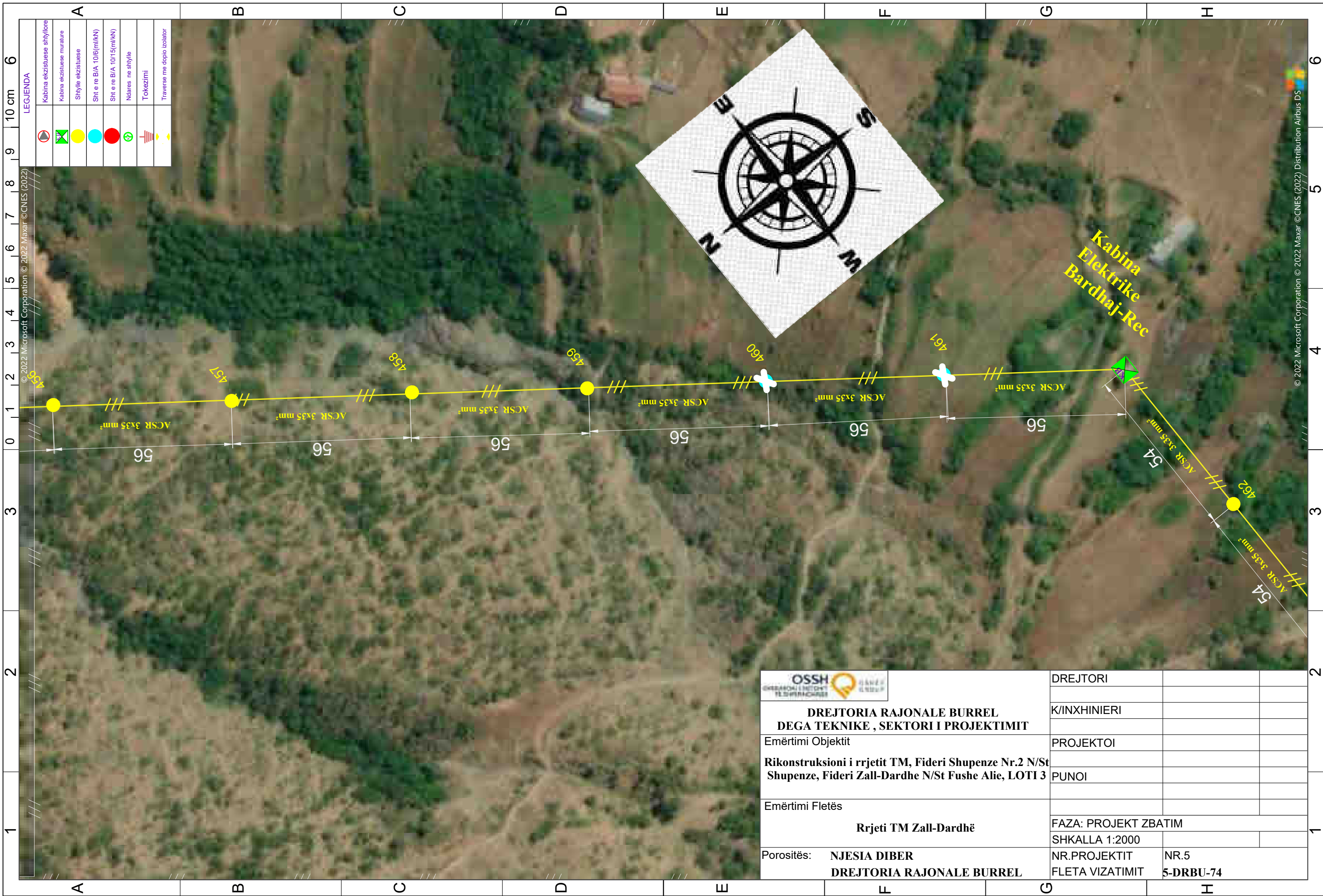

LEGJENDA

	Kabina ekzistuese shtyllore
	Kabina ekzistuese murature
	Shtyllë ekzistuese
	Sht e re B/A 10/6(m/KN)
	Sht e re B/A 10/15(m/KN)
	Ndarese ne shtyllë
	Tokezimi
	Traverse me doppio izolator

	DREJTORI		
	K/INXHINIERI		
DREJTORIA RAJONALE BURREL DEGA TEKNIKE , SEKTORI I PROJEKTIMIT	PROJEKTOI		
Emërtimi Objektivit Rikonstruksioni i rrjetit TM, Fideri Shupenze Nr.2 N/St Shupenze, Fideri Zall-Dardhe N/St Fushe Alie, LOTI 3	PUNOI		
Emërtimi Fletës Rrjeti TM Zall-Dardhë	FAZA: PROJEKT ZBATIM		
Porositës: NJESIA DIBER DREJTORIA RAJONALE BURREL	SHKALLA 1:2000		
	NR.PROJEKTIT	NR.5	
	FLETA VIZATIMIT	5-DRBU-74	

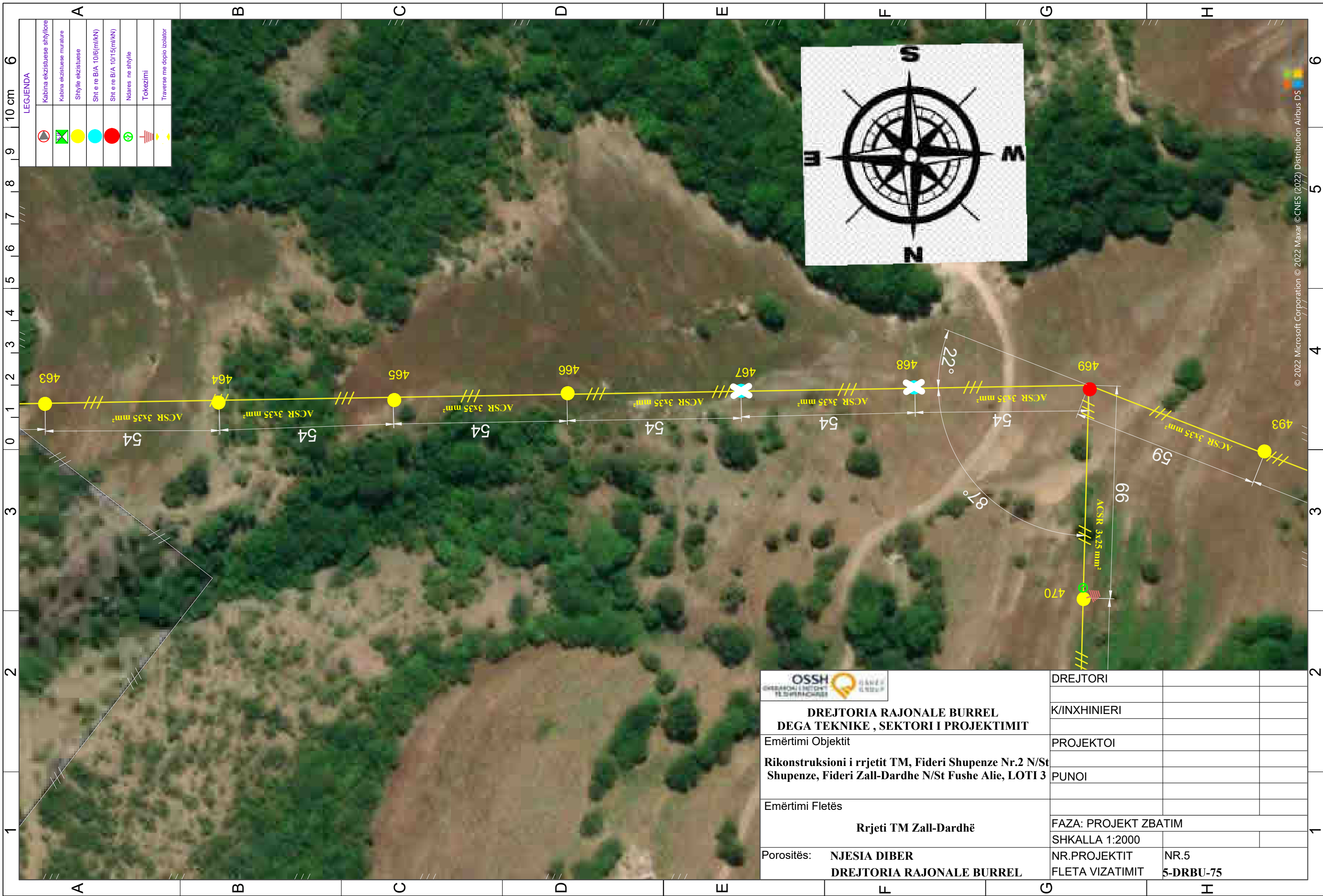

LEGJENDA

	Kabina ekzistuese shtyllore
	Kabina ekzistuese murature
	Shtyllë ekzistuese
	Sht e re B/A 10/6(m/KN)
	Sht e re B/A 10/15(m/KN)
	Ndarese ne shtyllë
	Tokezimi
	Traverse me doppio izolator



**DREJTORIA RAJONALE BURREL
DEGA TEKNIKE , SEKTORI I PROJEKTIMIT**

Emërtimi Objektivit

**Rikonstruksioni i rrjetit TM, Fideri Shupenze Nr.2 N/St
Shupenze, Fideri Zall-Dardhe N/St Fushe Alie, LOTI 3**

Emërtimi Fletës

Rrjeti TM Zall-Dardhë

Porositës: **NJESIA DIBER
DREJTORIA RAJONALE BURREL**

DREJTORI		
K/INXHINIERI		
PROJEKTOI		
PUNOI		
FAZA: PROJEKT ZBATIM		
SHKALLA 1:2000		
NR.PROJEKTIT	NR.5	
FLETA VIZATIMIT	5-DRBU-75	

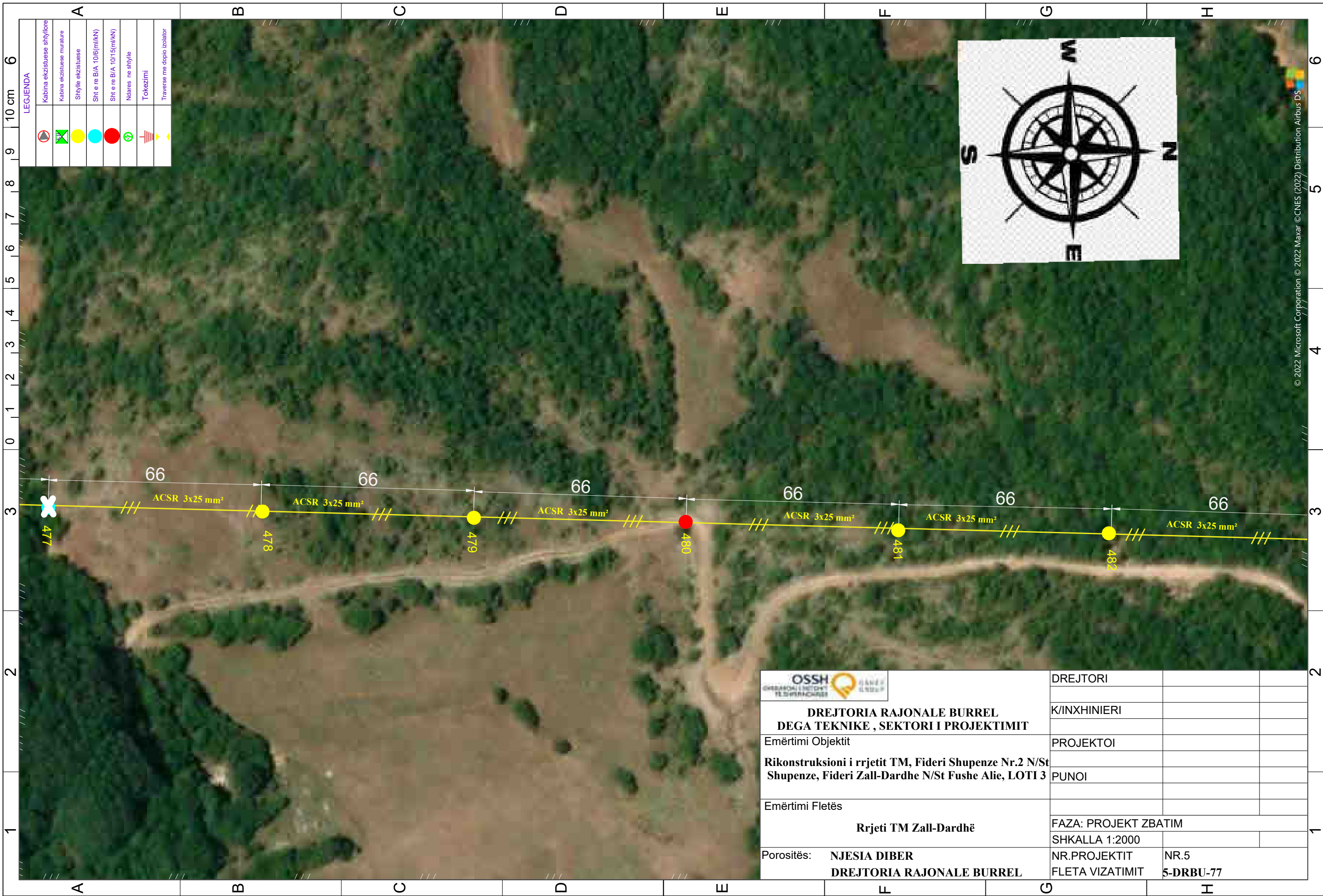

LEGJENDA

	Kabina ekzistuese shtyllore
	Kabina ekzistuese murature
	Shtyllë ekzistuese
	Sht e re B/A 10/6(m/kN)
	Sht e re B/A 10/15(m/kN)
	Ndarese ne shtyllë
	Tokëzim
	Traverse me doppio izolator

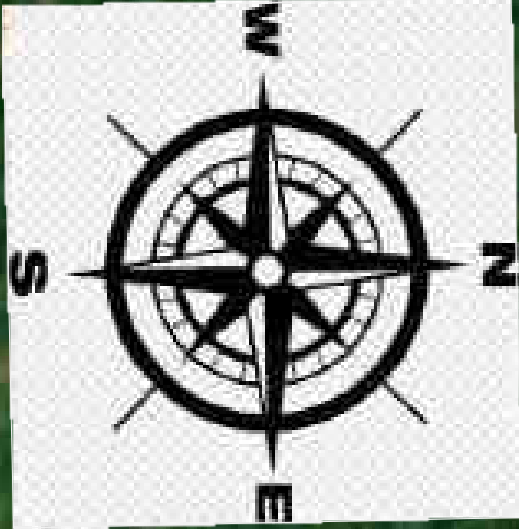

	DREJTORI		
	K/INXHINIERI		
DREJTORIA RAJONALE BURREL DEGA TEKNIKE , SEKTORI I PROJEKTIMIT	PROJEKTOI		
Emërtimi Objektiv Rikonstruksioni i rrjetit TM, Fideri Shupenze Nr.2 N/St Shupenze, Fideri Zall-Dardhe N/St Fushe Alie, LOTI 3	PUNOI		
Emërtimi Fletës Rrjeti TM Zall-Dardhë	FAZA: PROJEKT ZBATIM		
	SHKALLA 1:2000		
Porositës: NJESIA DIBER DREJTORIA RAJONALE BURREL	NR.PROJEKTIT	NR.5	
	FLETA VIZATIMIT	5-DRBU-77	



LEGJENDA

	Kabina ekzistuese shtyllore
	Kabina ekzistuese murature
	Shtyllë ekzistuese
	Sht e re B/A 10/6(m/kN)
	Sht e re B/A 10/15(m/kN)
	Ndarese ne shtyllë
	Tokezimi
	Traverse me doppio izolator

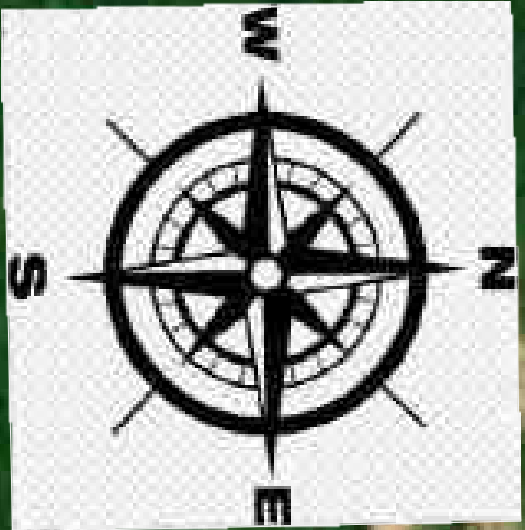

	DREJTORI		
	K/INXHINIERI		
DREJTORIA RAJONALE BURREL DEGA TEKNIKE , SEKTORI I PROJEKTIMIT	PROJEKTOI		
Emërtimi Objektivit Rikonstruksioni i rrjetit TM, Fideri Shupenze Nr.2 N/St Shupenze, Fideri Zall-Dardhe N/St Fushe Alie, LOTI 3	PUNOI		
Emërtimi Fletës Rrjeti TM Zall-Dardhë	FAZA: PROJEKT ZBATIM		
	SHKALLA 1:2000		
Porositës: NJESIA DIBER DREJTORIA RAJONALE BURREL	NR.PROJEKTIT	NR.5	
	FLETA VIZATIMIT	5-DRBU-78	



LEGJENDA

	Kabina ekzistuese shtyllore
	Kabina ekzistuese murature
	Shtyllë ekzistuese
	Sht e re B/A 10/6(m/kN)
	Sht e re B/A 10/15(m/kN)
	Ndarese ne shtyllë
	Tokezimi
	Traverse me doppio izolator

	DREJTORI		
	K/INXHINIERI		
DREJTORIA RAJONALE BURREL DEGA TEKNIKE , SEKTORI I PROJEKTIMIT	PROJEKTOI		
Emërtimi Objektivit Rikonstruksioni i rrjetit TM, Fideri Shupenze Nr.2 N/St Shupenze, Fideri Zall-Dardhe N/St Fushe Alie, LOTI 3	PUNOI		
Emërtimi Fletës Rrjeti TM Zall-Dardhë	FAZA: PROJEKT ZBATIM		
	SHKALLA 1:2000		
Porositës: NJESIA DIBER DREJTORIA RAJONALE BURREL	NR.PROJEKTIT	NR.5	
	FLETA VIZATIMIT	5-DRBU-80	



LEGJENDA

	Kabina ekzistuese shtyllore
	Kabina ekzistuese murature
	Shtyllë ekzistuese
	Sht e re B/A 10/6(m/kN)
	Sht e re B/A 10/15(m/kN)
	Ndarese ne shtyllë
	Tokezimi
	Traverse me doppio izolator

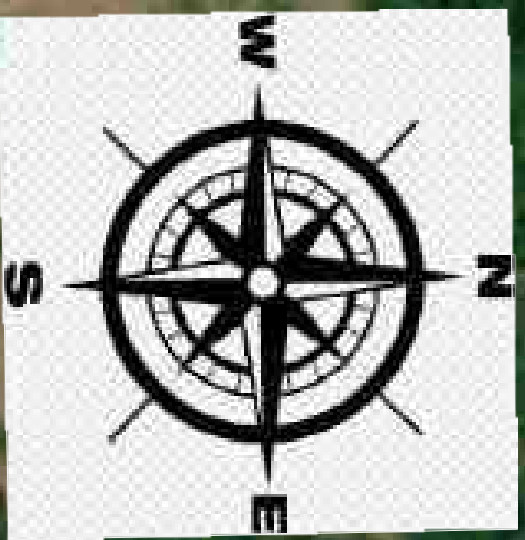

	DREJTORI		
	K/INXHINIERI		
DREJTORIA RAJONALE BURREL DEGA TEKNIKE , SEKTORI I PROJEKTIMIT	PROJEKTOI		
Emërtimi Objektit Rikonstruksioni i rrjetit TM, Fideri Shupenze Nr.2 N/St Shupenze, Fideri Zall-Dardhe N/St Fushe Alie, LOTI 3	PUNOI		
Emërtimi Fletës Rrjeti TM Zall-Dardhë	FAZA: PROJEKT ZBATIM		
	SHKALLA 1:2000		
Porositës: NJESIA DIBER DREJTORIA RAJONALE BURREL	NR.PROJEKTIT	NR.5	
	FLETA VIZATIMIT	5-DRBU-81	



	DREJTORI		
	K/INXHINIERI		
DREJTORIA RAJONALE BURREL DEGA TEKNIKE , SEKTORI I PROJEKTIMIT	PROJEKTOI		
Emërtimi Objektivit Rikonstruksioni i rrjetit TM, Fideri Shupenze Nr.2 N/St Shupenze, Fideri Zall-Dardhe N/St Fushe Alie, LOTI 3	PUNOI		
Emërtimi Fletës Rrjeti TM Zall-Dardhë	FAZA: PROJEKT ZBATIM		
Porositës: NJESIA DIBER DREJTORIA RAJONALE BURREL	SHKALLA 1:2000		
	NR.PROJEKTIT	NR.5	
	FLETA VIZATIMIT	5-DRBU-82	

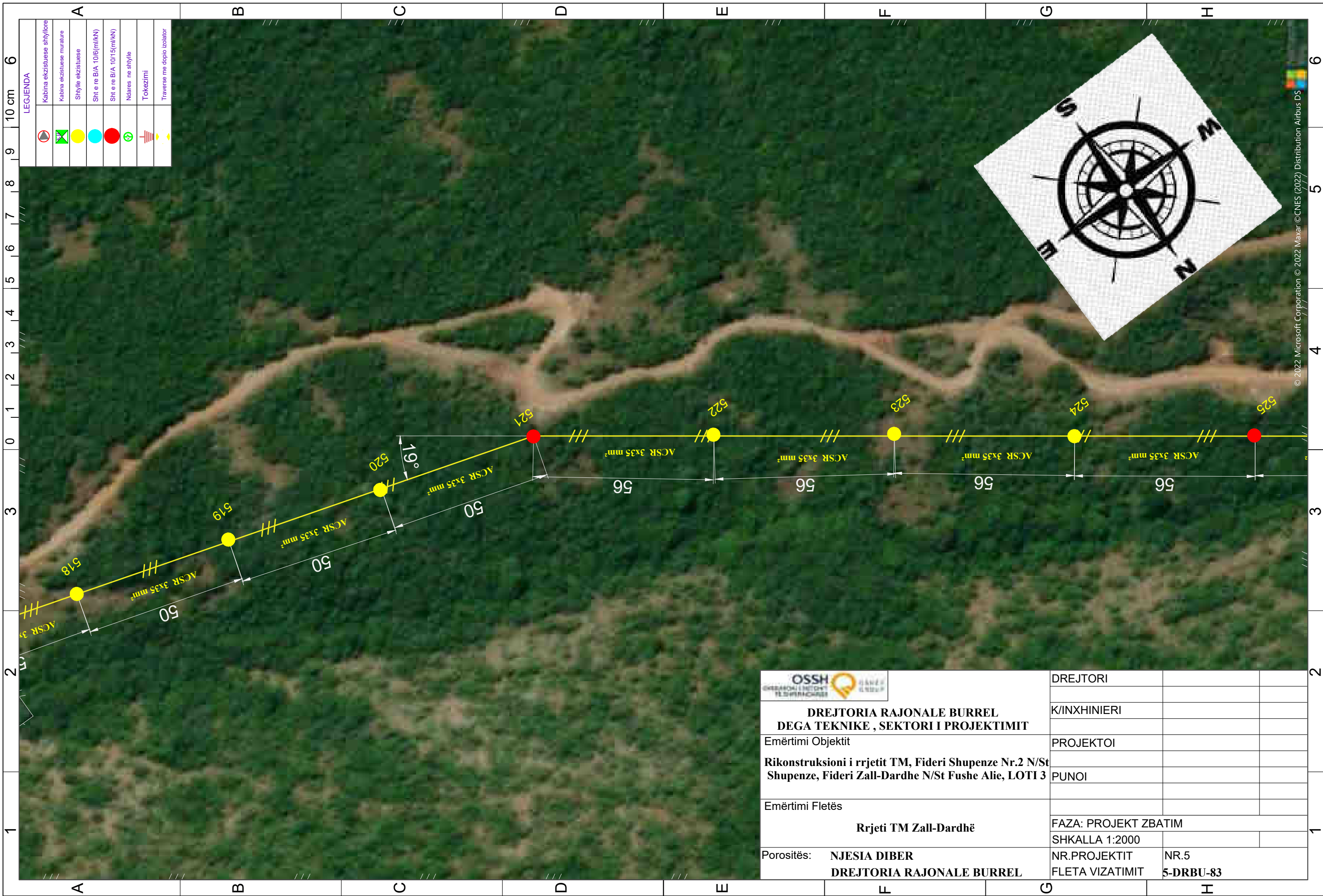

LEGJENDA

	Kabina ekzistuese shtyllore
	Kabina ekzistuese murature
	Shtyllë ekzistuese
	Sht e re B/A 10/6(m/kN)
	Sht e re B/A 10/15(m/kN)
	Ndarese ne shtyllë
	Tokezimi
	Traverse me doppio izolator



	DREJTORI		
	K/INXHINIERI		
DREJTORIA RAJONALE BURREL DEGA TEKNIKE , SEKTORI I PROJEKTIMIT	PROJEKTOI		
Emërtimi Objektivit Rikonstruksioni i rrjetit TM, Fideri Shupenze Nr.2 N/St Shupenze, Fideri Zall-Dardhe N/St Fushe Alie, LOTI 3	PUNOI		
Emërtimi Fletës Rrjeti TM Zall-Dardhë	FAZA: PROJEKT ZBATIM		
	SHKALLA 1:2000		
Porositës: NJESIA DIBER DREJTORIA RAJONALE BURREL	NR.PROJEKTIT	NR.5	
	FLETA VIZATIMIT	5-DRBU-83	

© 2022 Microsoft Corporation © 2022 Maxar © CNES (2022) Distribution Airbus DS

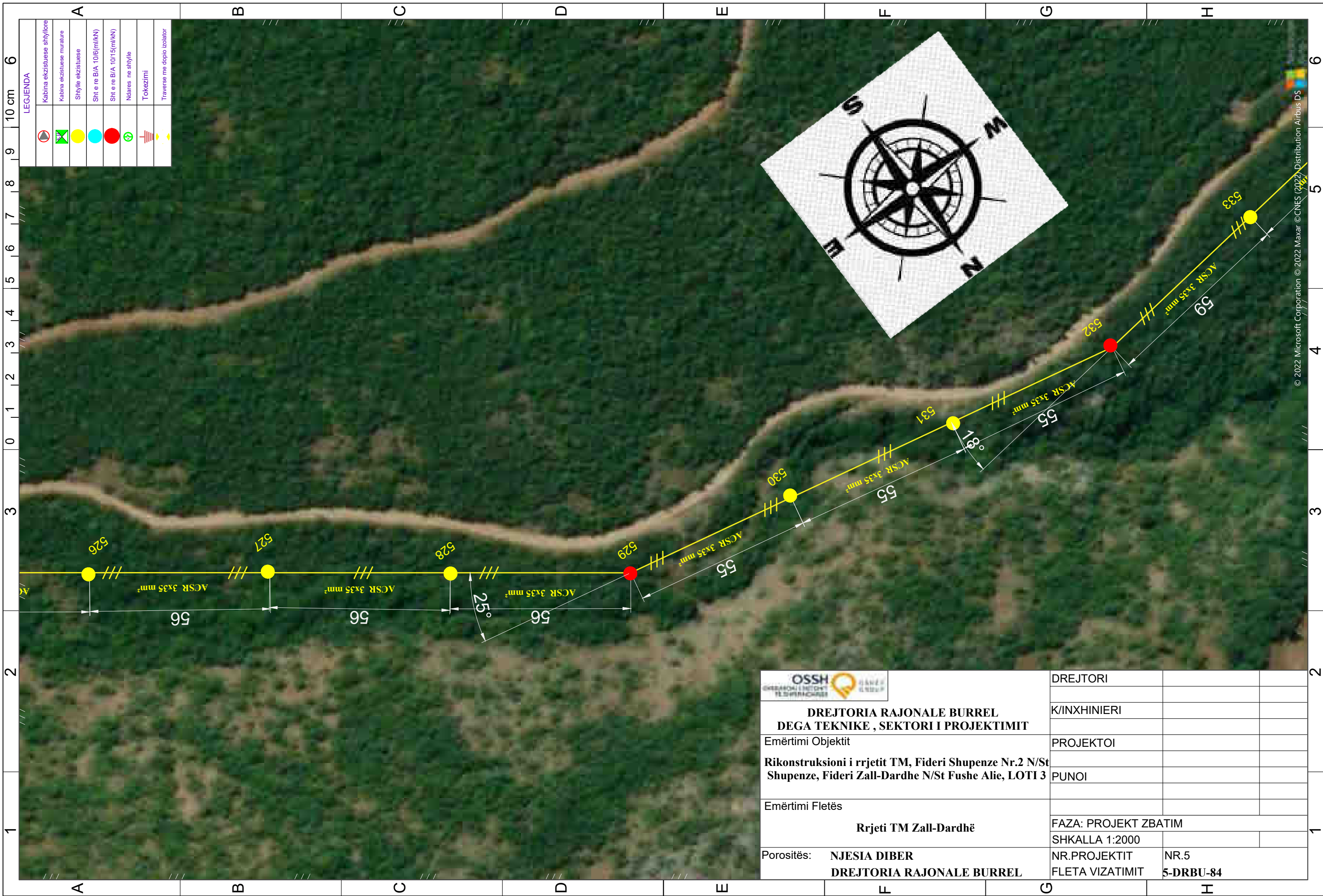

LEGJENDA

	Kabina ekzistuese shtyllore
	Kabina ekzistuese murature
	Shtyllë ekzistuese
	Sht e re B/A 10/6(m/kN)
	Sht e re B/A 10/15(m/kN)
	Ndarese ne shtyllë
	Tokezimi
	Traverse me doppio izolator



**DREJTORIA RAJONALE BURREL
DEGA TEKNIKE , SEKTORI I PROJEKTIMIT**

Emërtimi Objektiv	Rikonstruksioni i rrjetit TM, Fideri Shupenze Nr.2 N/St Shupenze, Fideri Zall-Dardhe N/St Fushe Alie, LOTI 3	DREJTORI		
Emërtimi Fletës	Rrjeti TM Zall-Dardhë	K/INXHINIERI		
Porositës:	NJESIA DIBER DREJTORIA RAJONALE BURREL	PROJEKTOI		
		PUNOI		
		FAZA: PROJEKT ZBATIM		
		SHKALLA 1:2000		
		NR.PROJEKTIT	NR.5	
		FLETA VIZATIMIT	5-DRBU-84	

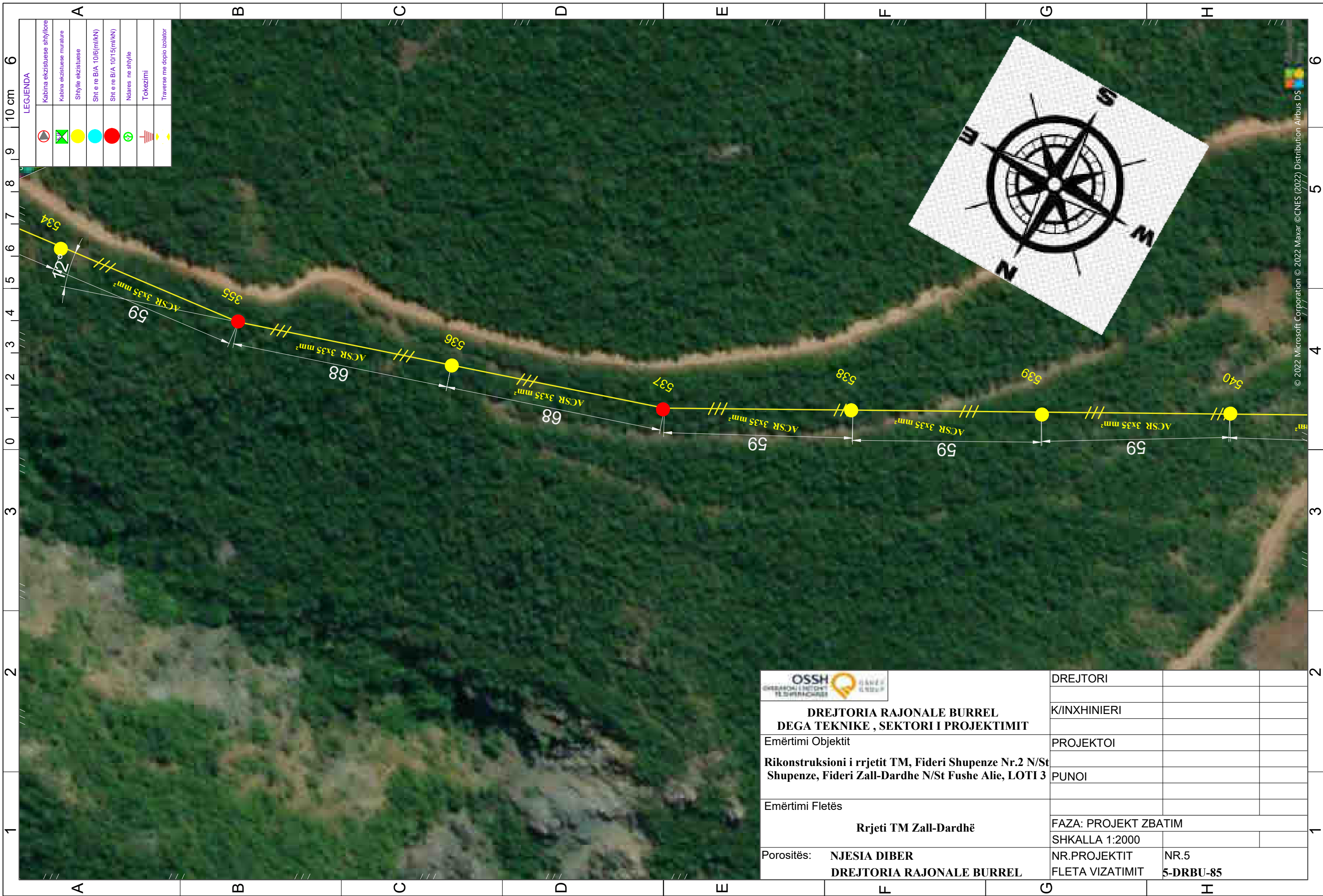

LEGJENDA

	Kabina ekrizistuese shtyllore
	Kabina ekrizistuese murature
	Shtyllë ekrizistuese
	Sht e re B/A 10/6(m/kN)
	Sht e re B/A 10/15(m/kN)
	Ndarese ne shtyllë
	Tokezimi
	Traverse me doppio izolator

	DREJTORI		
	K/INXHINIERI		
DREJTORIA RAJONALE BURREL DEGA TEKNIKE , SEKTORI I PROJEKTIMIT	PROJEKTOI		
Emërtimi Objektivit Rikonstruksioni i rrjetit TM, Fideri Shupenze Nr.2 N/St Shupenze, Fideri Zall-Dardhe N/St Fushe Alie, LOTI 3	PUNOI		
Emërtimi Fletës Rrjeti TM Zall-Dardhë	FAZA: PROJEKT ZBATIM		
	SHKALLA 1:2000		
Porositës: NJESIA DIBER DREJTORIA RAJONALE BURREL	NR.PROJEKTIT	NR.5	
	FLETA VIZATIMIT	5-DRBU-85	

© 2022 Microsoft Corporation © 2022 Maxar © CNES (2022) Distribution Airbus DS

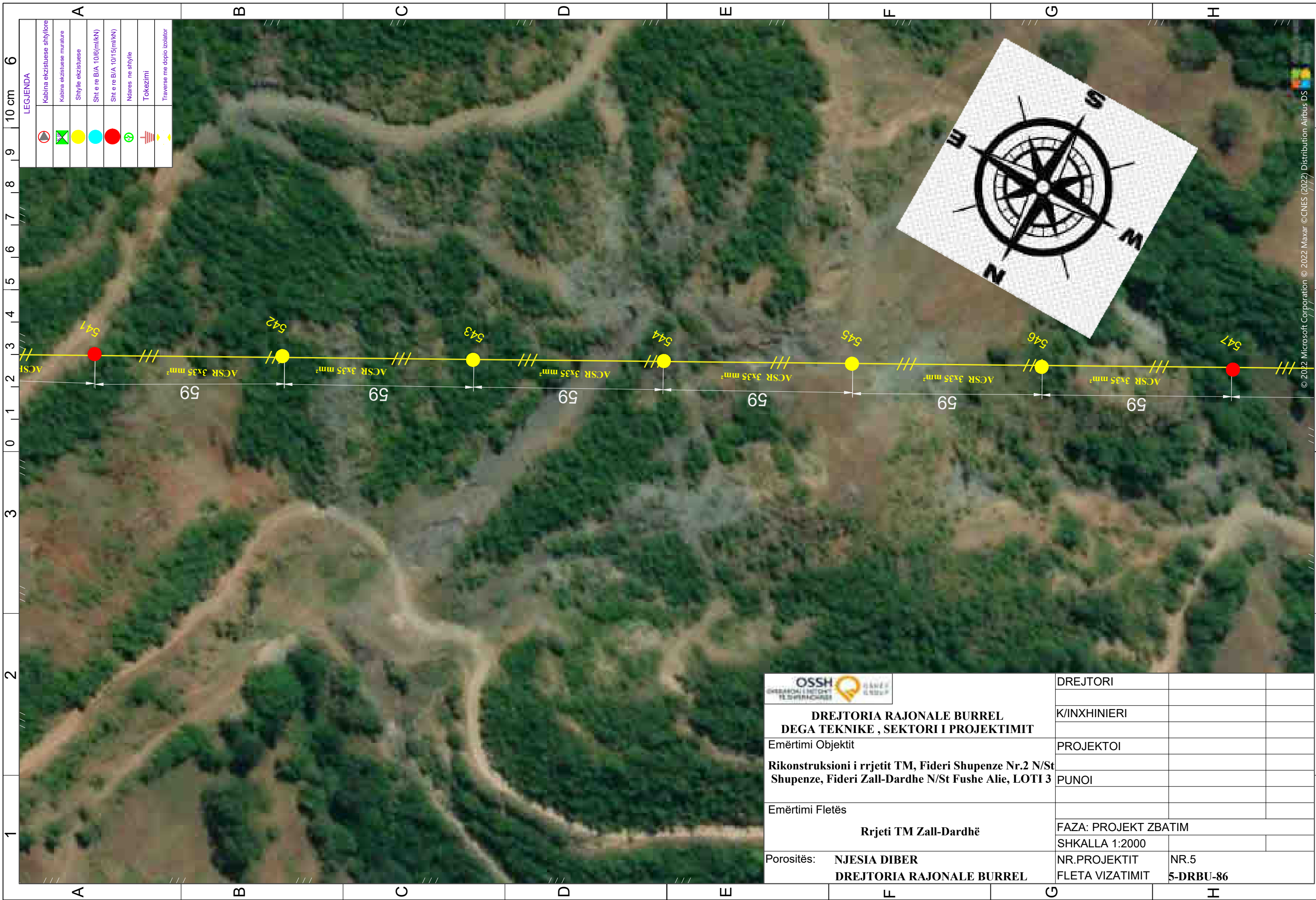

LEGJENDA

	Kabina ekzistuese shtyllore
	Kabina ekzistuese murature
	Shtyllë ekzistuese
	Sht e re B/A 10/6(m/kN)
	Sht e re B/A 10/15(m/kN)
	Ndarese ne shtyllë
	Tokezimi
	Traverse me doppio izolator



	DREJTORI		
	K/INXHINIERI		
DREJTORIA RAJONALE BURREL DEGA TEKNIKE , SEKTORI I PROJEKTIMIT	PROJEKTOI		
Emërtimi Objektivit Rikonstruksioni i rrjetit TM, Fideri Shupenze Nr.2 N/St Shupenze, Fideri Zall-Dardhe N/St Fushe Alie, LOTI 3	PUNOI		
Emërtimi Fletës Rrjeti TM Zall-Dardhë	FAZA: PROJEKT ZBATIM		
	SHKALLA 1:2000		
Porositës: NJESIA DIBER DREJTORIA RAJONALE BURREL	NR.PROJEKTIT	NR.5	
	FLETA VIZATIMIT	5-DRBU-86	

© 2022 Microsoft Corporation © 2022 Maxar © CNES (2022) Distribution Airbus DS

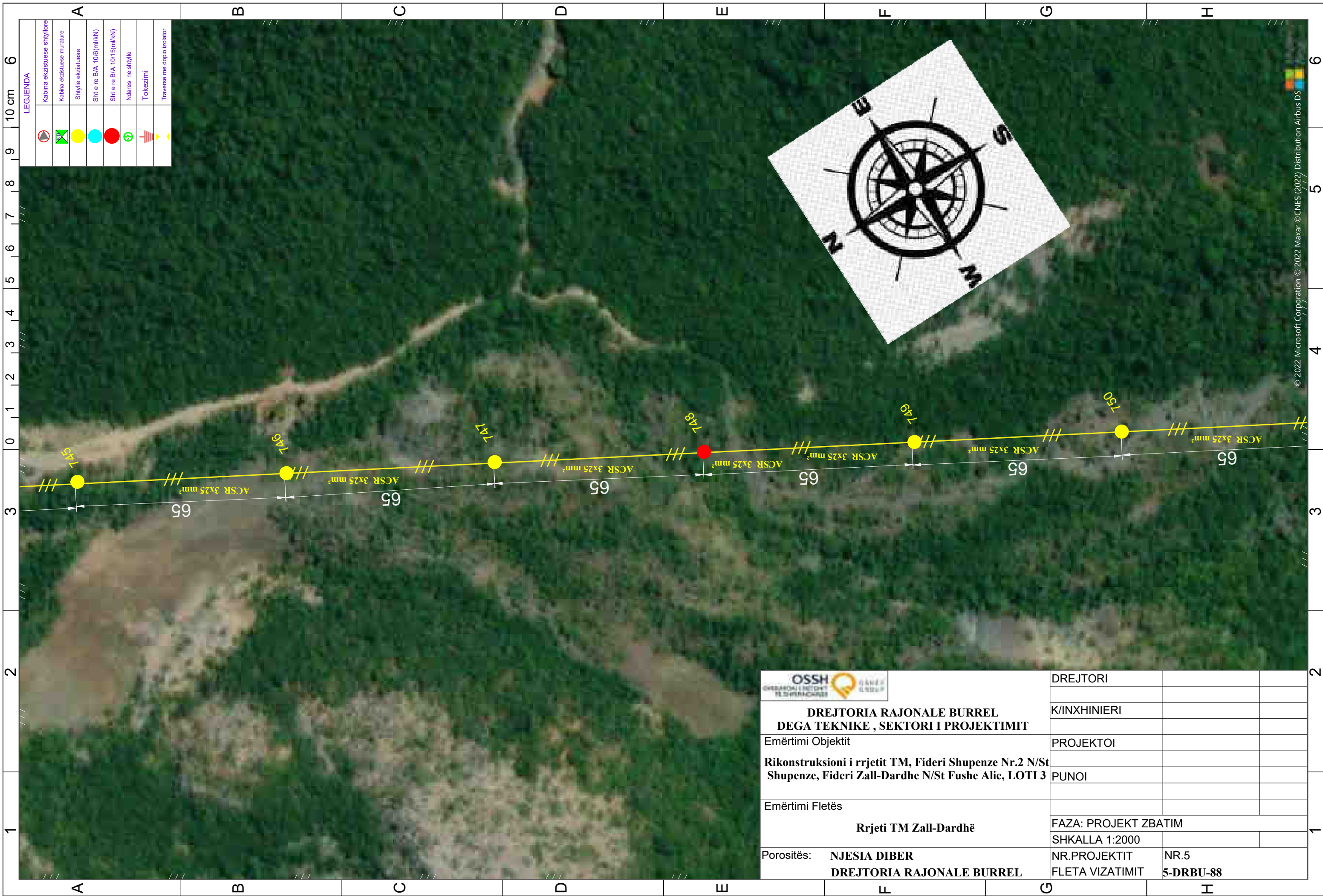

LEGJENDA

	Kabina ekzistuese shtyllore
	Kabina ekzistuese murature
	Shtyllë ekzistuese
	Sht e re B/A 10/6(m/kN)
	Sht e re B/A 10/15(m/kN)
	Ndarese ne shtyllë
	Tokezimi
	Traverse me doppio izolator



**DREJTORIA RAJONALE BURREL
DEGA TEKNIKE , SEKTORI I PROJEKTIMIT**

Emërtimi Objektiv	Rikonstruksioni i rrjetit TM, Fideri Shupenze Nr.2 N/St Shupenze, Fideri Zall-Dardhe N/St Fushe Alie, LOTI 3	
Emërtimi Fletës	Rrjeti TM Zall-Dardhë	
Porositës:	NJESIA DIBER DREJTORIA RAJONALE BURREL	
DREJTORI		
K/INXHINIERI		
PROJEKTOI		
PUNOI		
FAZA: PROJEKT ZBATIM		
SHKALLA 1:2000		
NR.PROJEKTIT	NR.5	
FLETA VIZATIMIT	5-DRBU-88	

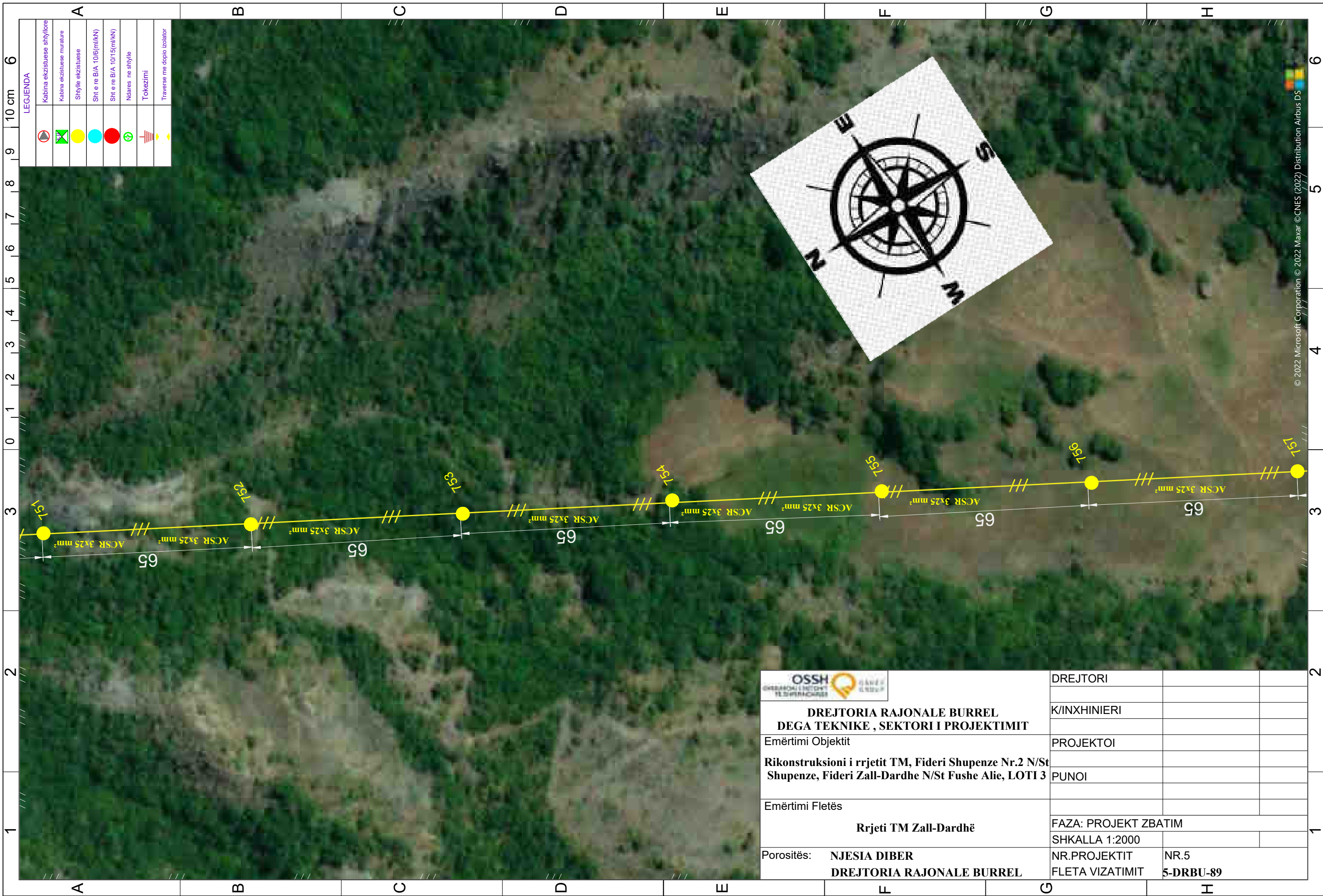

LEGJENDA

	Kabina ekzistuese shtyllore
	Kabina ekzistuese murature
	Shtyllë ekzistuese
	Sht e re B/A 10/6(m/kN)
	Sht e re B/A 10/15(m/kN)
	Ndarese ne shtyllë
	Tokezimi
	Traverse me doppio izolator



**DREJTORIA RAJONALE BURREL
DEGA TEKNIKE , SEKTORI I PROJEKTIMIT**

Emërtimi Objektiv	Rikonstruksioni i rrjetit TM, Fideri Shupenze Nr.2 N/St Shupenze, Fideri Zall-Dardhe N/St Fushe Alie, LOTI 3																	
Emërtimi Fletës	Rrjeti TM Zall-Dardhë																	
Porositës:	NJESIA DIBER DREJTORIA RAJONALE BURREL	<table border="1"> <tr> <td>DREJTORI</td> <td></td> </tr> <tr> <td>K/INXHINIERI</td> <td></td> </tr> <tr> <td>PROJEKTOI</td> <td></td> </tr> <tr> <td>PUNOI</td> <td></td> </tr> <tr> <td>FAZA: PROJEKT ZBATIM</td> <td></td> </tr> <tr> <td>SHKALLA 1:2000</td> <td></td> </tr> <tr> <td>NR.PROJEKTIT</td> <td>NR.5</td> </tr> <tr> <td>FLETA VIZATIMIT</td> <td>5-DRBU-89</td> </tr> </table>	DREJTORI		K/INXHINIERI		PROJEKTOI		PUNOI		FAZA: PROJEKT ZBATIM		SHKALLA 1:2000		NR.PROJEKTIT	NR.5	FLETA VIZATIMIT	5-DRBU-89
DREJTORI																		
K/INXHINIERI																		
PROJEKTOI																		
PUNOI																		
FAZA: PROJEKT ZBATIM																		
SHKALLA 1:2000																		
NR.PROJEKTIT	NR.5																	
FLETA VIZATIMIT	5-DRBU-89																	

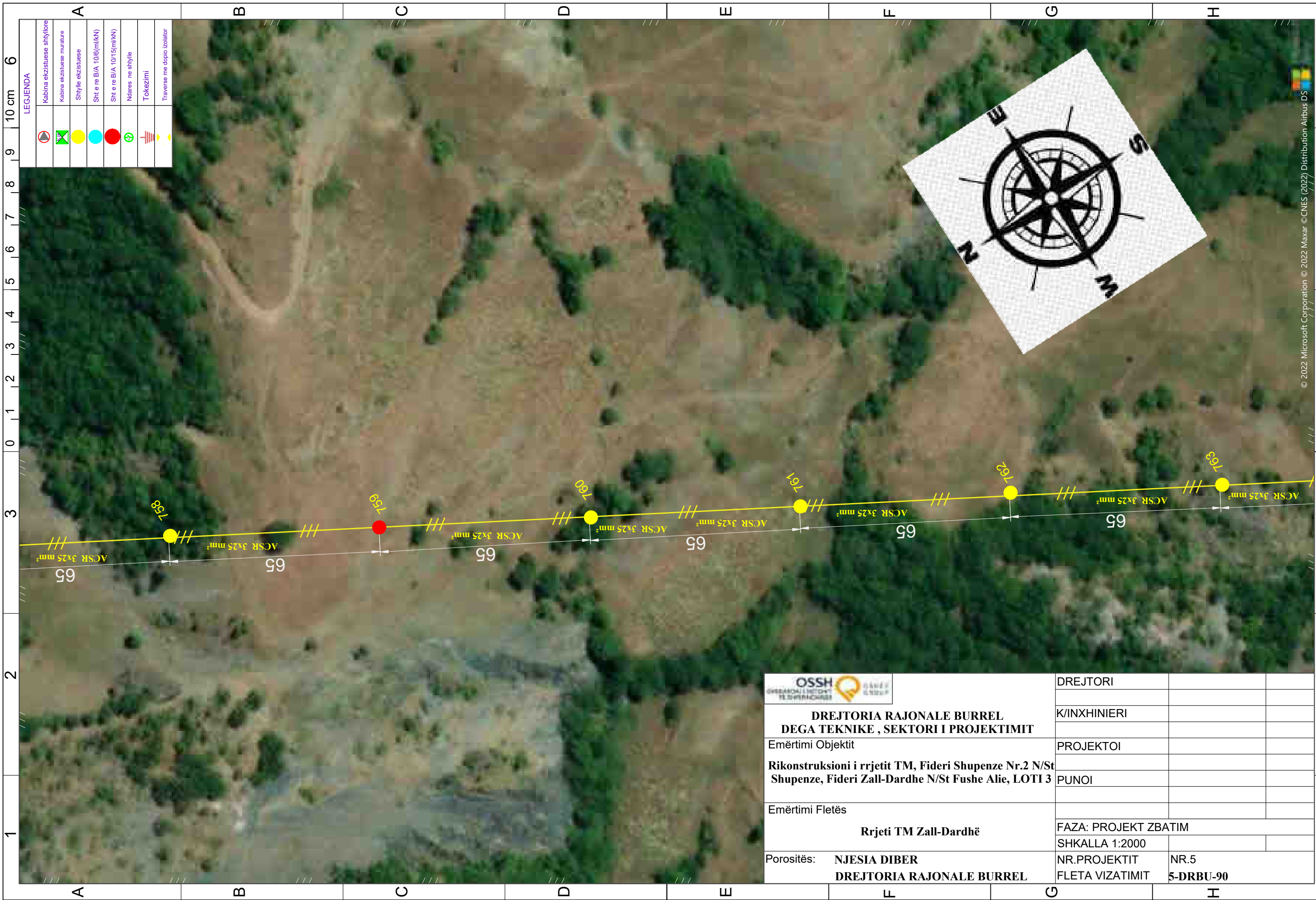

LEGJENDA

	Kabina ekzistuese shtyllore
	Kabina ekzistuese murature
	Shtyllë ekzistuese
	Sht e re B/A 10/6(m/kN)
	Sht e re B/A 10/15(m/kN)
	Ndarese ne shtyllë
	Tokëzimi
	Traverse me doppio izolator

	DREJTORI		
	K/INXHINIERI		
DREJTORIA RAJONALE BURREL DEGA TEKNIKE , SEKTORI I PROJEKTIMIT	PROJEKTOI		
Emërtimi Objektivit Rikonstruksioni i rrjetit TM, Fideri Shupenze Nr.2 N/St Shupenze, Fideri Zall-Dardhe N/St Fushe Alie, LOTI 3	PUNOI		
Emërtimi Fletës Rrjeti TM Zall-Dardhë	FAZA: PROJEKT ZBATIM		
	SHKALLA 1:2000		
Porositës: NJESIA DIBER DREJTORIA RAJONALE BURREL	NR.PROJEKTIT	NR.5	
	FLETA VIZATIMIT	5-DRBU-90	

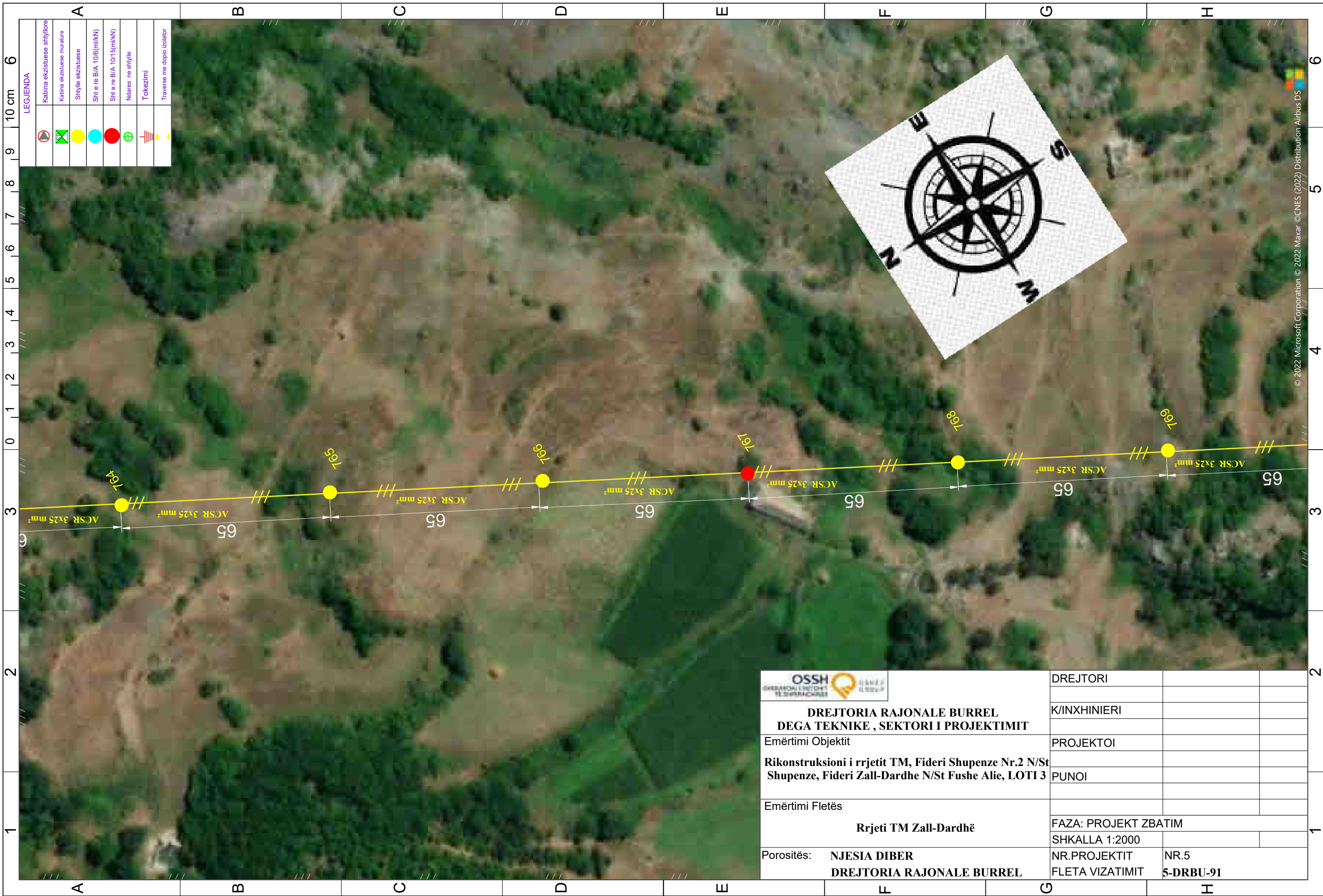

LEGJENDA

	Kabina ekzistuese shtyllore
	Kabina ekzistuese murature
	Shtyllë ekzistuese
	Sht e re B/A 10/6(m/kN)
	Sht e re B/A 10/15(m/kN)
	Ndarese ne shtyllë
	Tokëzimi
	Traverse me doppio izolator

	DREJTORI		
	K/INXHINIERI		
DREJTORIA RAJONALE BURREL DEGA TEKNIKE , SEKTORI I PROJEKTIMIT	PROJEKTOI		
Emërtimi Objektivit Rikonstruksioni i rrjetit TM, Fideri Shupenze Nr.2 N/St Shupenze, Fideri Zall-Dardhe N/St Fushe Alie, LOTI 3	PUNOI		
Emërtimi Fletës Rrjeti TM Zall-Dardhë	FAZA: PROJEKT ZBATIM		
	SHKALLA 1:2000		
Porositës: NJESIA DIBER DREJTORIA RAJONALE BURREL	NR.PROJEKTIT	NR.5	
	FLETA VIZATIMIT	5-DRBU-91	



LEGJENDA

	Kabina ekzistuese shtyllore
	Kabina ekzistuese murature
	Shtyllë ekzistuese
	Sht e re B/A 10/6(m/kN)
	Sht e re B/A 10/15(m/kN)
	Ndarses ne shtyllë
	Tokezimi
	Traverse me doppio izolator



	DREJTORI		
	K/INXHINIERI		
DREJTORIA RAJONALE BURREL DEGA TEKNIKE , SEKTORI I PROJEKTIMIT	PROJEKTOI		
Emërtimi Objektivit Rikonstruksioni i rrjetit TM, Fideri Shupenze Nr.2 N/St Shupenze, Fideri Zall-Dardhe N/St Fushe Alie, LOTI 3	PUNOI		
Emërtimi Fletës Rrjeti TM Zall-Dardhë	FAZA: PROJEKT ZBATIM		
	SHKALLA 1:2000		
Porositës: NJESIA DIBER DREJTORIA RAJONALE BURREL	NR.PROJEKTIT	NR.5	
	FLETA VIZATIMIT	5-DRBU-92	

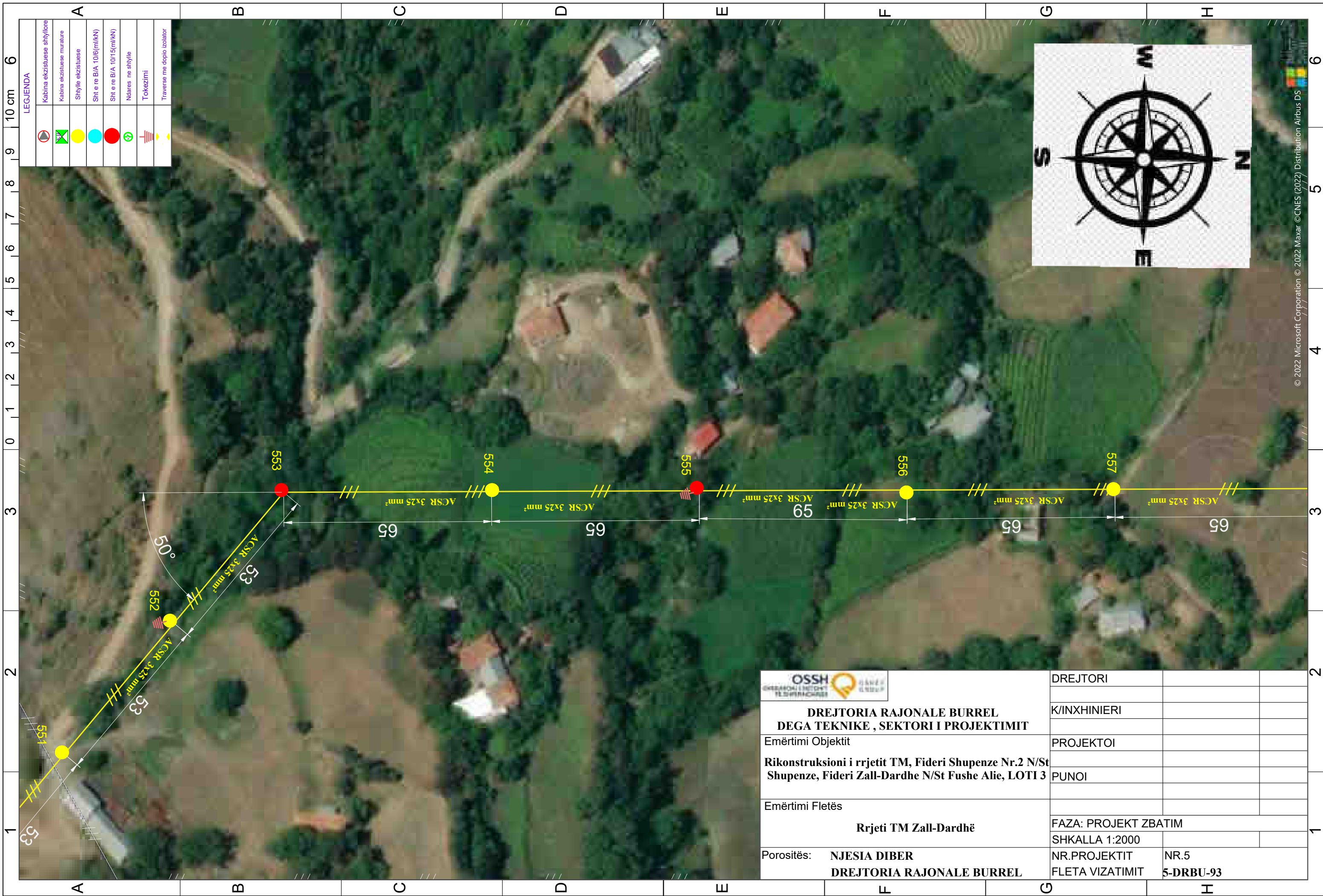

LEGJENDA

	Kabina ekzistuese shtyllore
	Kabina ekzistuese muratore
	Shtyllë ekzistuese
	Sht e re B/A 10/6(m/kN)
	Sht e re B/A 10/15(m/kN)
	Ndarese ne shtyllë
	Tokëzim
	Traverse me doppio izolator

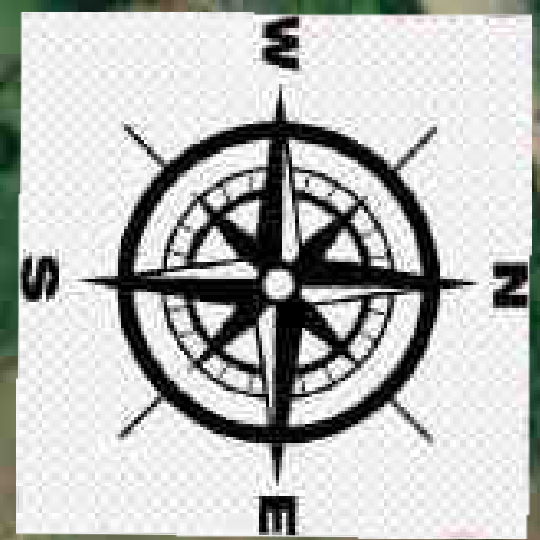

	DREJTORI		
	K/INXHINIERI		
DREJTORIA RAJONALE BURREL DEGA TEKNIKE , SEKTORI I PROJEKTIMIT	PROJEKTOI		
Emërtimi Objektivit Rikonstruksioni i rrjetit TM, Fideri Shupenze Nr.2 N/St Shupenze, Fideri Zall-Dardhe N/St Fushe Alie, LOTI 3	PUNOI		
Emërtimi Fletës Rrjeti TM Zall-Dardhë	FAZA: PROJEKT ZBATIM		
Porositës: NJESIA DIBER DREJTORIA RAJONALE BURREL	SHKALLA 1:2000		
	NR.PROJEKTIT	NR.5	
	FLETA VIZATIMIT	5-DRBU-93	



LEGJENDA

	Kabina ekzistuese shtyllore
	Kabina ekzistuese murature
	Shtyllë ekzistuese
	Sht e re B/A 10/6(m/KN)
	Sht e re B/A 10/15(m/KN)
	Ndarese ne shtyllë
	Tokezimi
	Traverse me doppio izolator

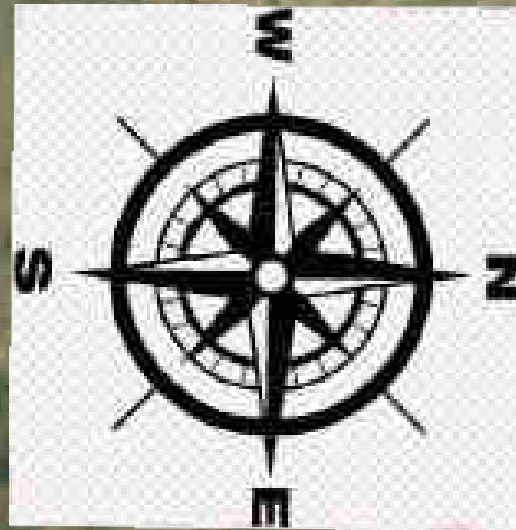

**DREJTORIA RAJONALE BURREL
DEGA TEKNIKE , SEKTORI I PROJEKTIMIT**

Emërtimi Objektivit	Rikonstruksioni i rrjetit TM, Fideri Shupenze Nr.2 N/St Shupenze, Fideri Zall-Dardhe N/St Fushe Alie, LOTI 3	
Emërtimi Fletës	Rrjeti TM Zall-Dardhë	
Porositës:	NJESIA DIBER DREJTORIA RAJONALE BURREL	
DREJTORI		
K/INXHINIERI		
PROJEKTOI		
PUNOI		
FAZA: PROJEKT ZBATIM		
SHKALLA 1:2000		
NR.PROJEKTIT	NR.5	
FLETA VIZATIMIT	5-DRBU-94	

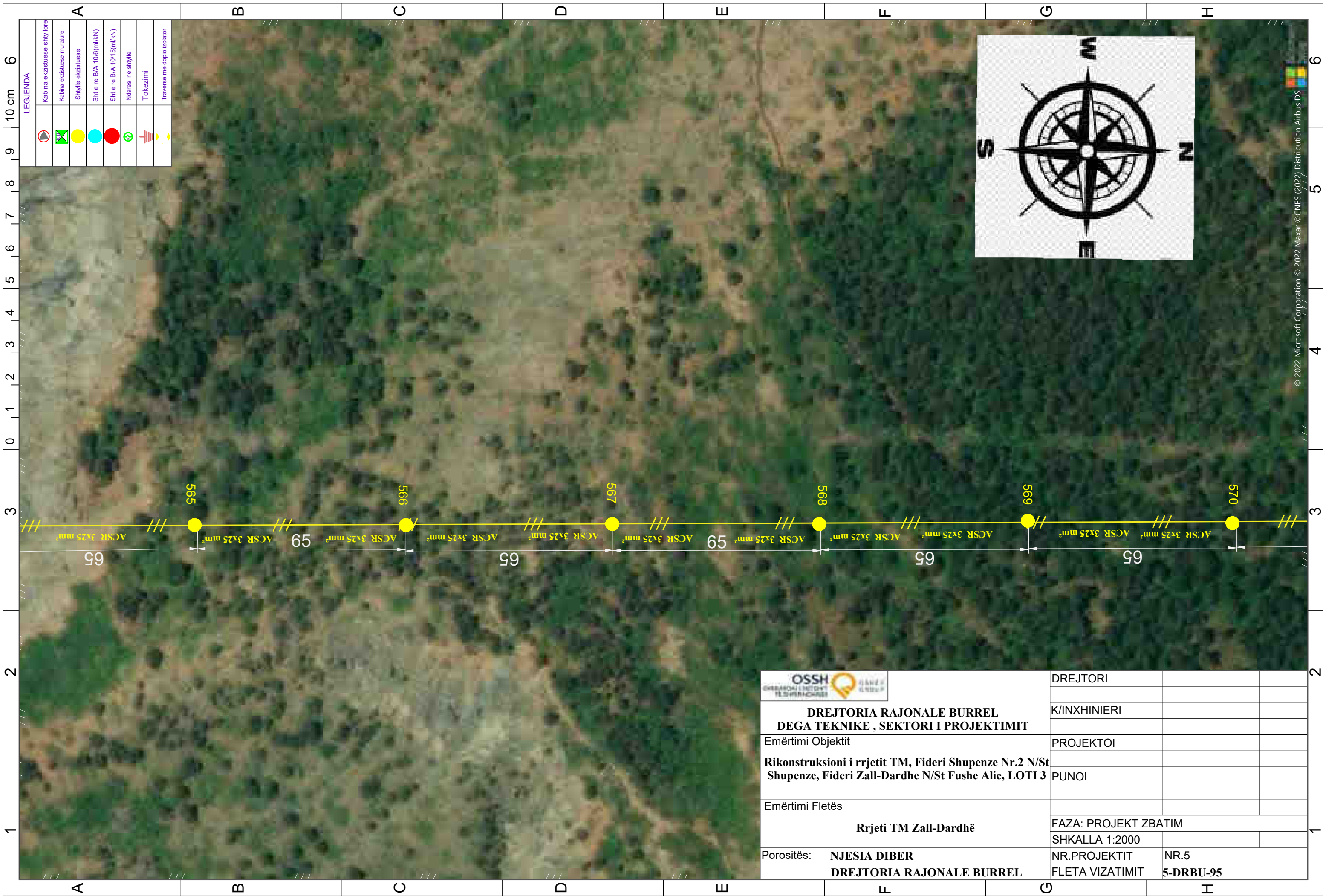

LEGJENDA

	Kabina ekzistuese shtyllore
	Kabina ekzistuese murature
	Shtyllë ekzistuese
	Sht e re B/A 10/6(m/kN)
	Sht e re B/A 10/15(m/kN)
	Ndarese ne shtyllë
	Tokezimi
	Traverse me doppio izolator

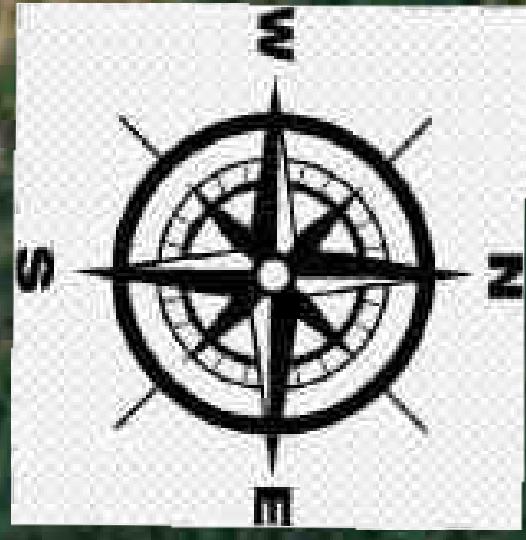

	DREJTORI		
	K/INXHINIERI		
DREJTORIA RAJONALE BURREL DEGA TEKNIKE , SEKTORI I PROJEKTIMIT	PROJEKTOI		
Emërtimi Objektivit Rikonstruksioni i rrjetit TM, Fideri Shupenze Nr.2 N/St Shupenze, Fideri Zall-Dardhe N/St Fushe Alie, LOTI 3	PUNOI		
Emërtimi Fletës Rrjeti TM Zall-Dardhë	FAZA: PROJEKT ZBATIM		
	SHKALLA 1:2000		
Porositës: NJESIA DIBER DREJTORIA RAJONALE BURREL	NR.PROJEKTIT	NR.5	
	FLETA VIZATIMIT	5-DRBU-95	

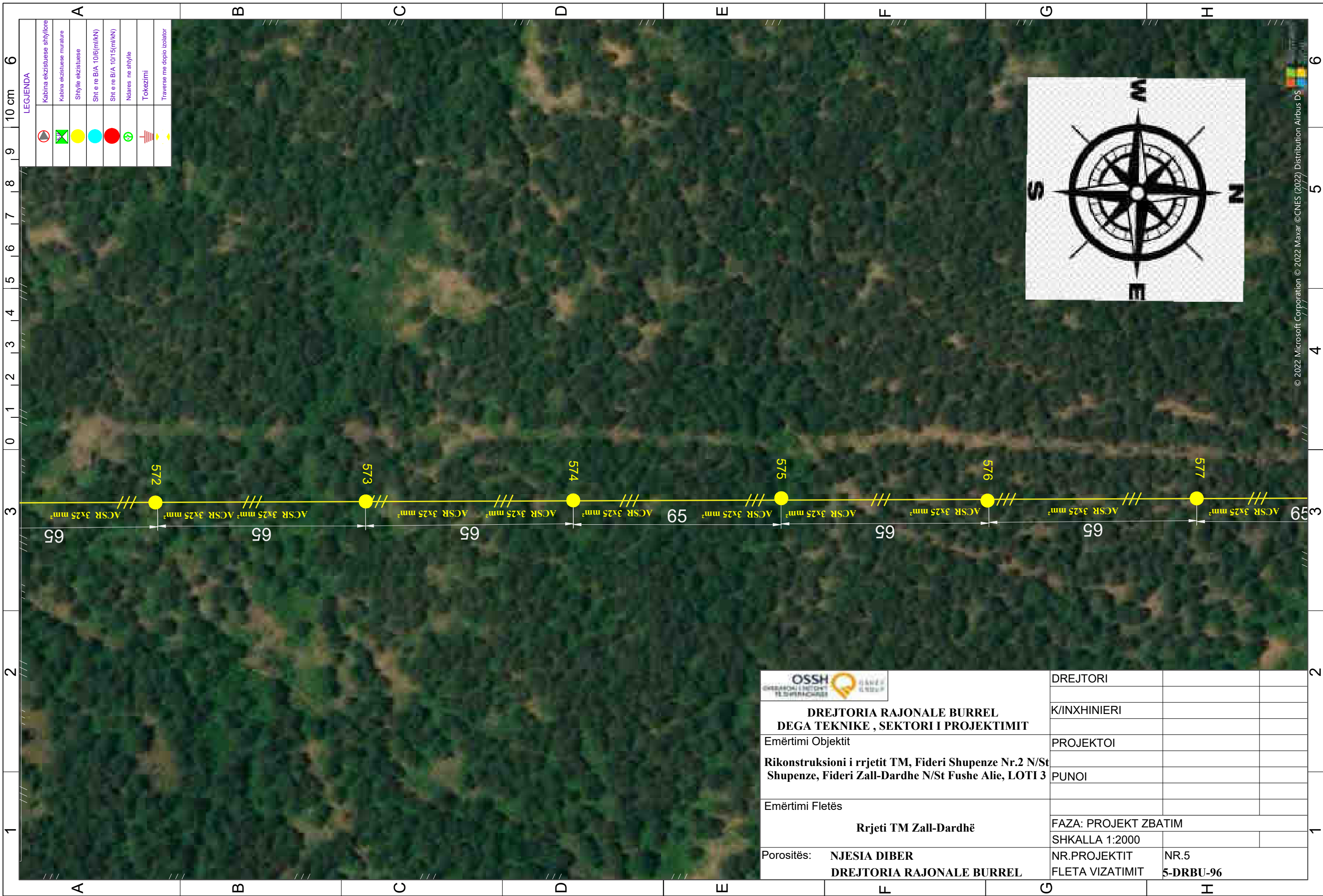

LEGIJENDA

	Kabina ekzistuese shtyllore
	Kabina ekzistuese murature
	Shtyllë ekzistuese
	Sht e re B/A 10/6(m/kN)
	Sht e re B/A 10/15(m/kN)
	Ndarese ne shtyllë
	Tokezimi
	Traverse me doppio izolator

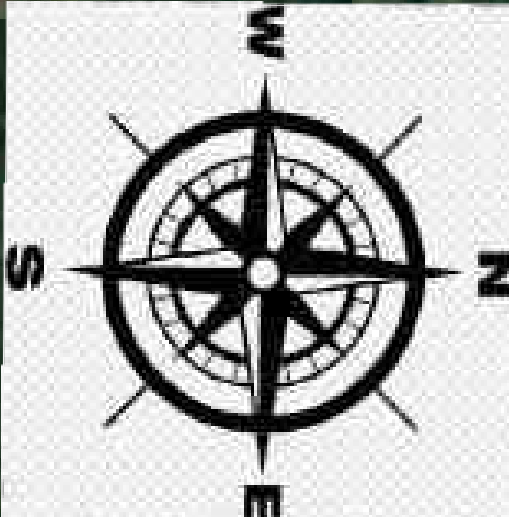

	DREJTORI		
	K/INXHINIERI		
Emërtimi Objektiv	PROJEKTOI		
Rikonstruksioni i rrjetit TM, Fideri Shupenze Nr.2 N/St Shupenze, Fideri Zall-Dardhe N/St Fushe Alie, LOTI 3	PUNOI		
Emërtimi Fletës	FAZA: PROJEKT ZBATIM		
	SHKALLA 1:2000		
Porositës: NJESIA DIBER	NR.PROJEKTIT	NR.5	
DREJTORIA RAJONALE BURREL	FLETA VIZATIMIT	5-DRBU-96	

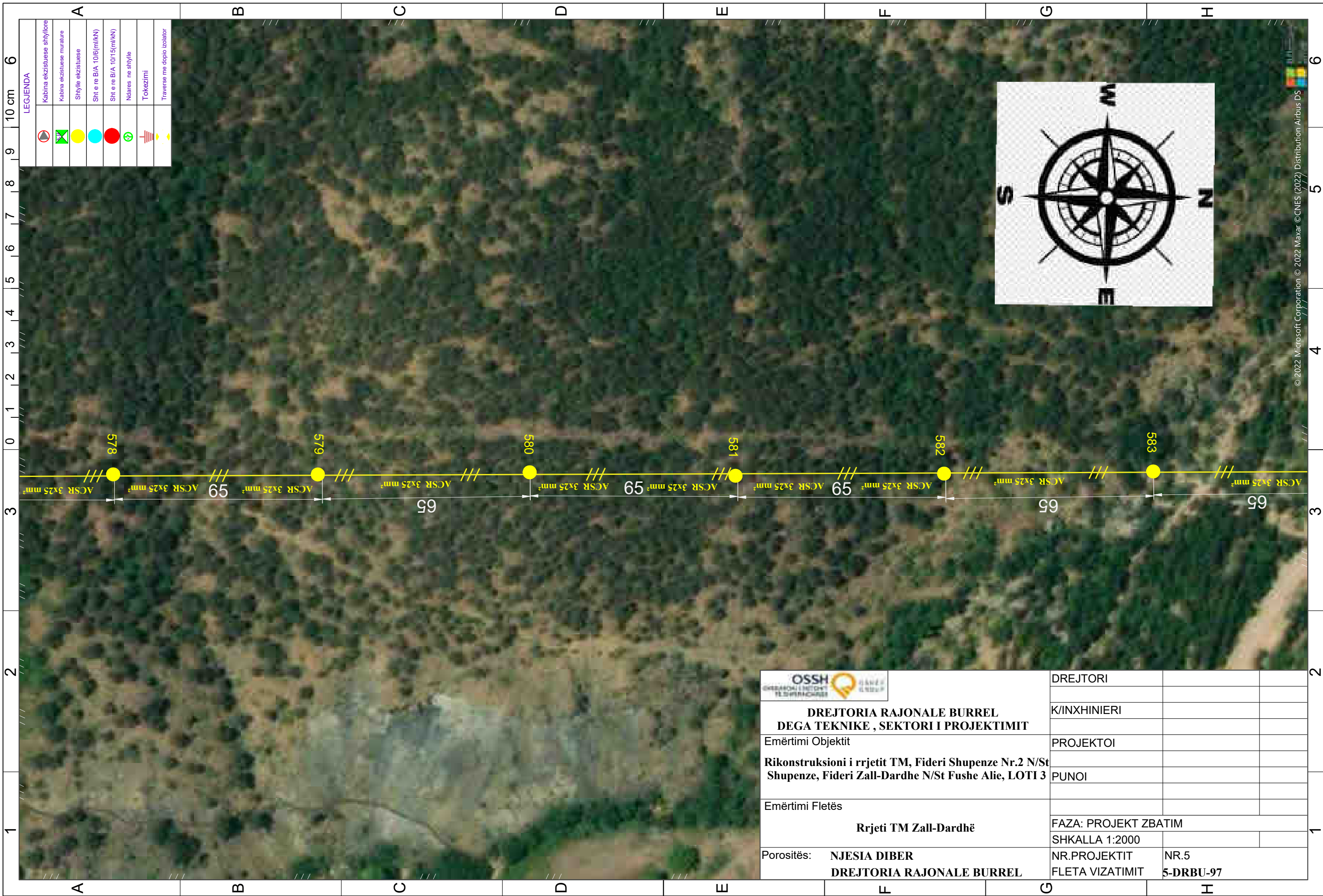

LEGJENDA

	Kabina ekzistuese shtyllore
	Kabina ekzistuese murature
	Shtyllë ekzistuese
	Sht e re B/A 10/6(m/kN)
	Sht e re B/A 10/15(m/kN)
	Ndarese ne shtyllë
	Tokezimi
	Traverse me doppio izolator

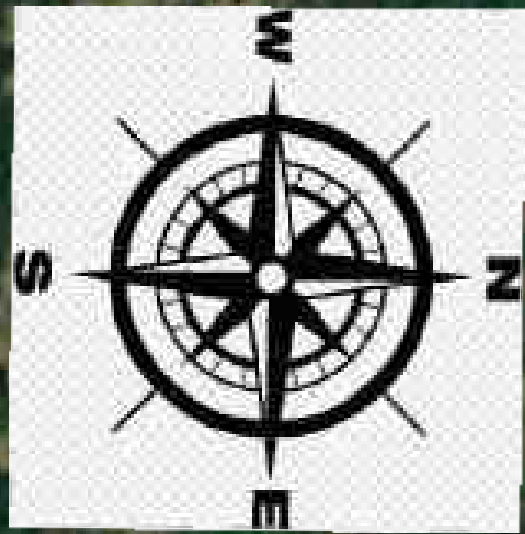

	DREJTORI		
	K/INXHINIERI		
DREJTORIA RAJONALE BURREL DEGA TEKNIKE , SEKTORI I PROJEKTIMIT	PROJEKTOI		
Emërtimi Objektivit Rikonstruksioni i rrjetit TM, Fideri Shupenze Nr.2 N/St Shupenze, Fideri Zall-Dardhe N/St Fushe Alie, LOTI 3	PUNOI		
Emërtimi Fletës Rrjeti TM Zall-Dardhë	FAZA: PROJEKT ZBATIM		
Porositës: NJESIA DIBER DREJTORIA RAJONALE BURREL	SHKALLA 1:2000		
	NR.PROJEKTIT	NR.5	
	FLETA VIZATIMIT	5-DRBU-97	

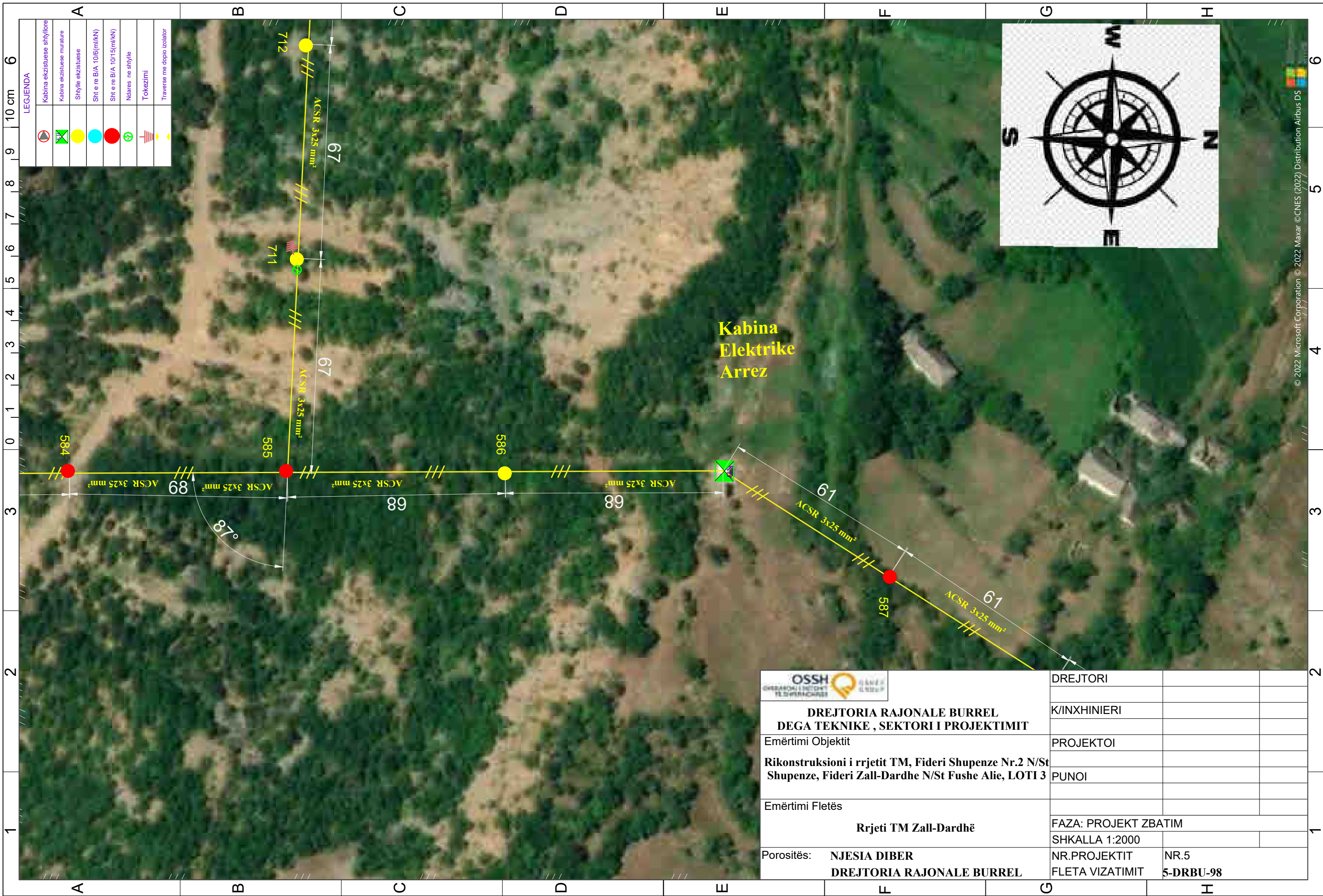

LEGJENDA

	Kabina ekzistuese shtyllore
	Kabina ekzistuese murature
	Shtyllë ekzistuese
	Sht e re B/A 10/6(m/KN)
	Sht e re B/A 10/15(m/KN)
	Ndarese ne shtyllë
	Tokezimi
	Traverse me doppio izolator

Kabina Elektrike Arrez

	DREJTORI		
	K/INXHINIERI		
DREJTORIA RAJONALE BURREL DEGA TEKNIKE , SEKTORI I PROJEKTIMIT	PROJEKTOI		
Emërtimi Objektivit Rikonstruksioni i rrjetit TM, Fideri Shupenze Nr.2 N/St Shupenze, Fideri Zall-Dardhe N/St Fushe Alie, LOTI 3	PUNOI		
Emërtimi Fletës Rrjeti TM Zall-Dardhë	FAZA: PROJEKT ZBATIM		
Porositës: NJESIA DIBER DREJTORIA RAJONALE BURREL	SHKALLA 1:2000		
	NR.PROJEKTIT	NR.5	
	FLETA VIZATIMIT	5-DRBU-98	



LEGJENDA

	Kabina ekzistuese shtyllore
	Kabina ekzistuese murature
	Shtyllë ekzistuese
	Sht e re B/A 10/6(m/kN)
	Sht e re B/A 10/15(m/kN)
	Ndarese ne shtyllë
	Tokezimi
	Traverse me doppio izolator

	DREJTORI		
	K/INXHINIERI		
DREJTORIA RAJONALE BURREL DEGA TEKNIKE , SEKTORI I PROJEKTIMIT	PROJEKTOI		
Emërtimi Objektivit Rikonstruksioni i rrjetit TM, Fideri Shupenze Nr.2 N/St Shupenze, Fideri Zall-Dardhe N/St Fushe Alie, LOTI 3	PUNOI		
Emërtimi Fletës Rrjeti TM Zall-Dardhë	FAZA: PROJEKT ZBATIM		
	SHKALLA 1:2000		
Porositës: NJESIA DIBER DREJTORIA RAJONALE BURREL	NR.PROJEKTIT	NR.5	
	FLETA VIZATIMIT	5-DRBU-100	

© 2022 Microsoft Corporation © 2022 Maxar © CNES (2022) Distribution Airbus DS

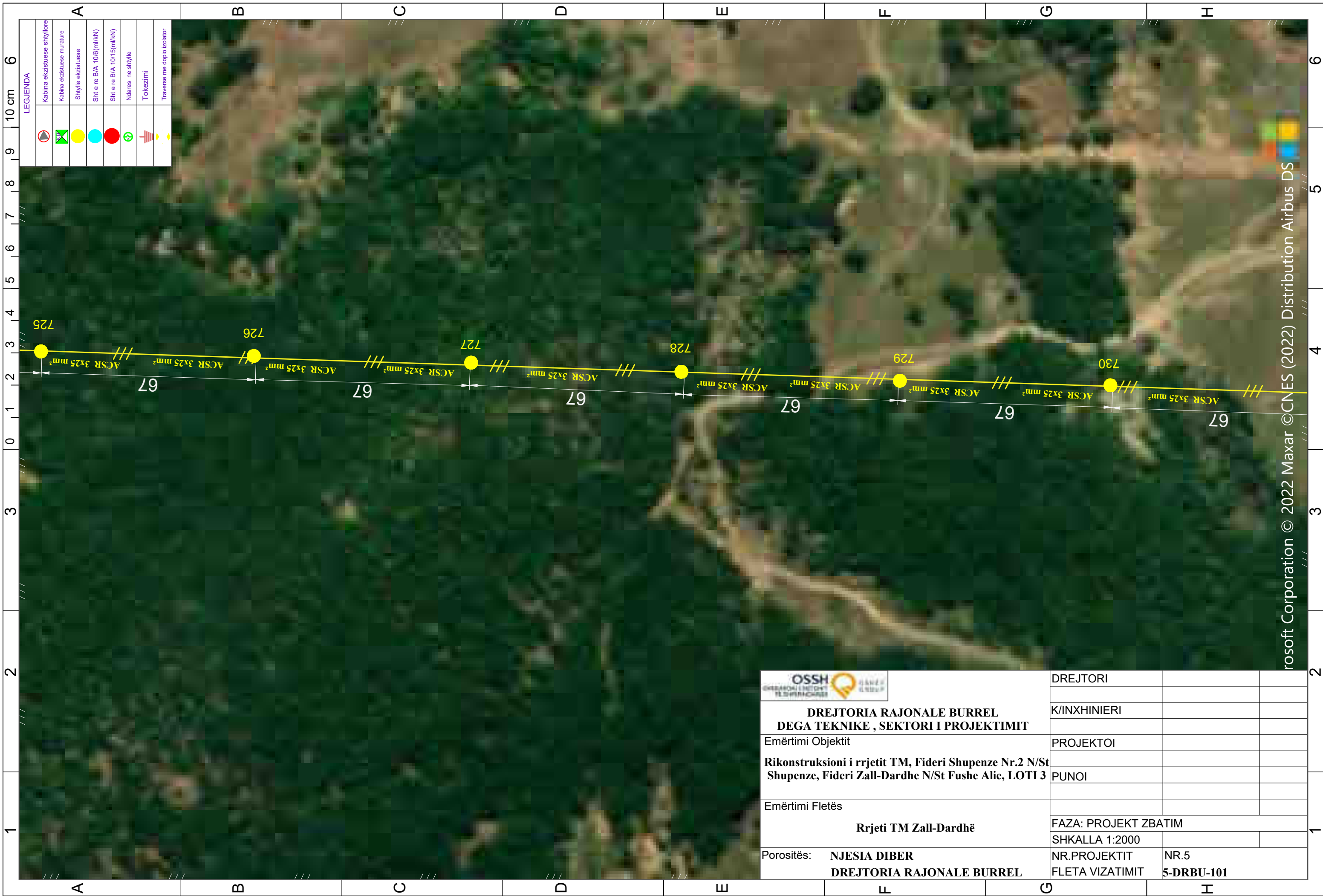

LEGJENDA

	Kabina ekzistuese shtyllore
	Kabina ekzistuese murature
	Shtyllë ekzistuese
	Sht e re B/A 10/6(m/kN)
	Sht e re B/A 10/15(m/kN)
	Ndarese ne shtyllë
	Tokezimi
	Traverse me doppio izolator



**DREJTORIA RAJONALE BURREL
DEGA TEKNIKE , SEKTORI I PROJEKTIMIT**

Emërtimi Objektiv	PROJEKTOI		
Rikonstruksioni i rrjetit TM, Fideri Shupenze Nr.2 N/St Shupenze, Fideri Zall-Dardhe N/St Fushe Alie, LOTI 3	PUNOI		
Emërtimi Fletës	FAZA: PROJEKT ZBATIM		
	SHKALLA 1:2000		
Porositës: NJESIA DIBER DREJTORIA RAJONALE BURREL	NR.PROJEKTIT FLETA VIZATIMIT	NR.5 5-DRBU-101	

Microsoft Corporation © 2022 Maxar ©CNES (2022) Distribution Airbus DS



LEGJENDA

	Kabina ekzistuese shtyllore
	Kabina ekzistuese murature
	Shtyllë ekzistuese
	Sht e re B/A 10/6(mi/kN)
	Sht e re B/A 10/15(mi/kN)
	Ndarese ne shtyllë
	Tokezimi
	Traverse me doppio izolator

	DREJTORI		
	K/INXHINIERI		
DREJTORIA RAJONALE BURREL DEGA TEKNIKE , SEKTORI I PROJEKTIMIT	PROJEKTOI		
Emërtimi Objektivit Rikonstruksioni i rrjetit TM, Fideri Shupenze Nr.2 N/St Shupenze, Fideri Zall-Dardhe N/St Fushe Alie, LOTI 3	PUNOI		
Emërtimi Fletës Rrjeti TM Zall-Dardhë	FAZA: PROJEKT ZBATIM		
	SHKALLA 1:2000		
Porositës: NJESIA DIBER DREJTORIA RAJONALE BURREL	NR.PROJEKTIT	NR.5	
	FLETA VIZATIMIT	5-DRBU-102	

rossoft Corporation © 2022 Maxar ©CNES (2022) Distribution Airbus DS

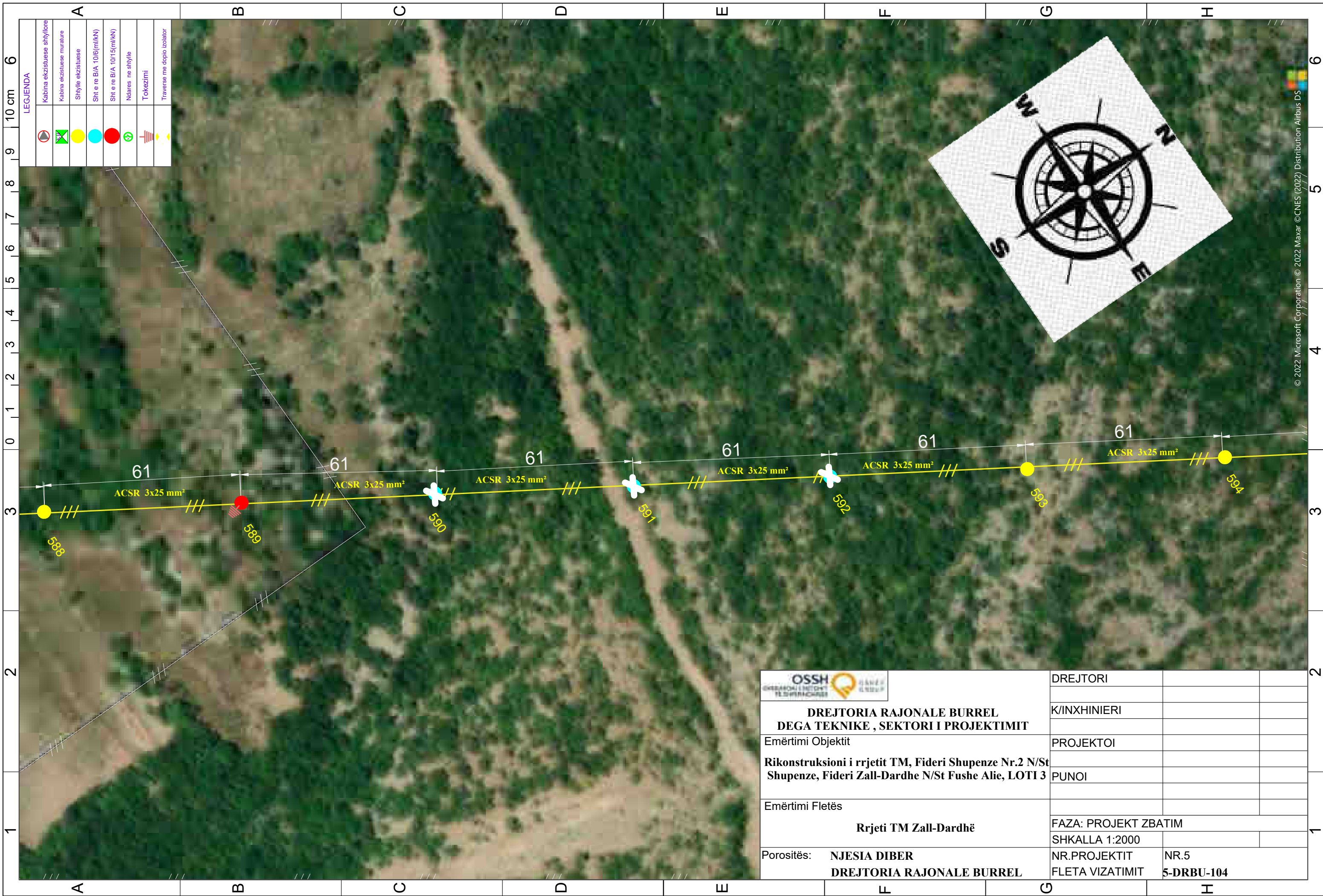

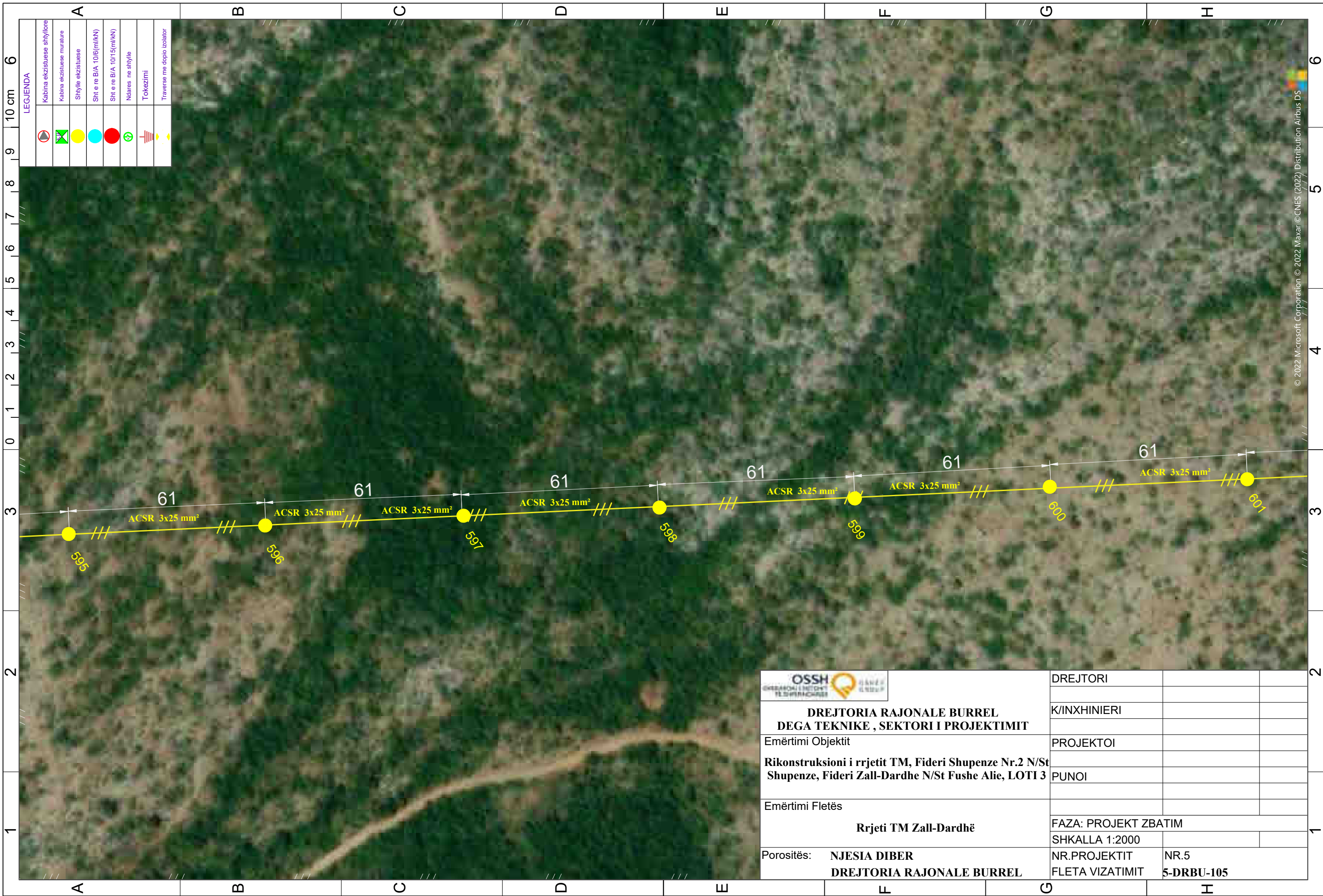

**DREJTORIA RAJONALE BURREL
DEGA TEKNIKE , SEKTORI I PROJEKTIMIT**

Emërtimi Objektivit
**Rikonstruksioni i rrjetit TM, Fideri Shupenze Nr.2 N/St
 Shupenze, Fideri Zall-Dardhe N/St Fushe Alie, LOTI 3**

Emërtimi Fletës
Rrjeti TM Zall-Dardhë

Porositës:
**NJESIA DIBER
 DREJTORIA RAJONALE BURREL**

DREJTORI		
K/INXHINIERI		
PROJEKTOI		
PUNOI		
FAZA: PROJEKT ZBATIM		
SHKALLA 1:2000		
NR.PROJEKTIT	NR.5	
FLETA VIZATIMIT	5-DRBU-105	

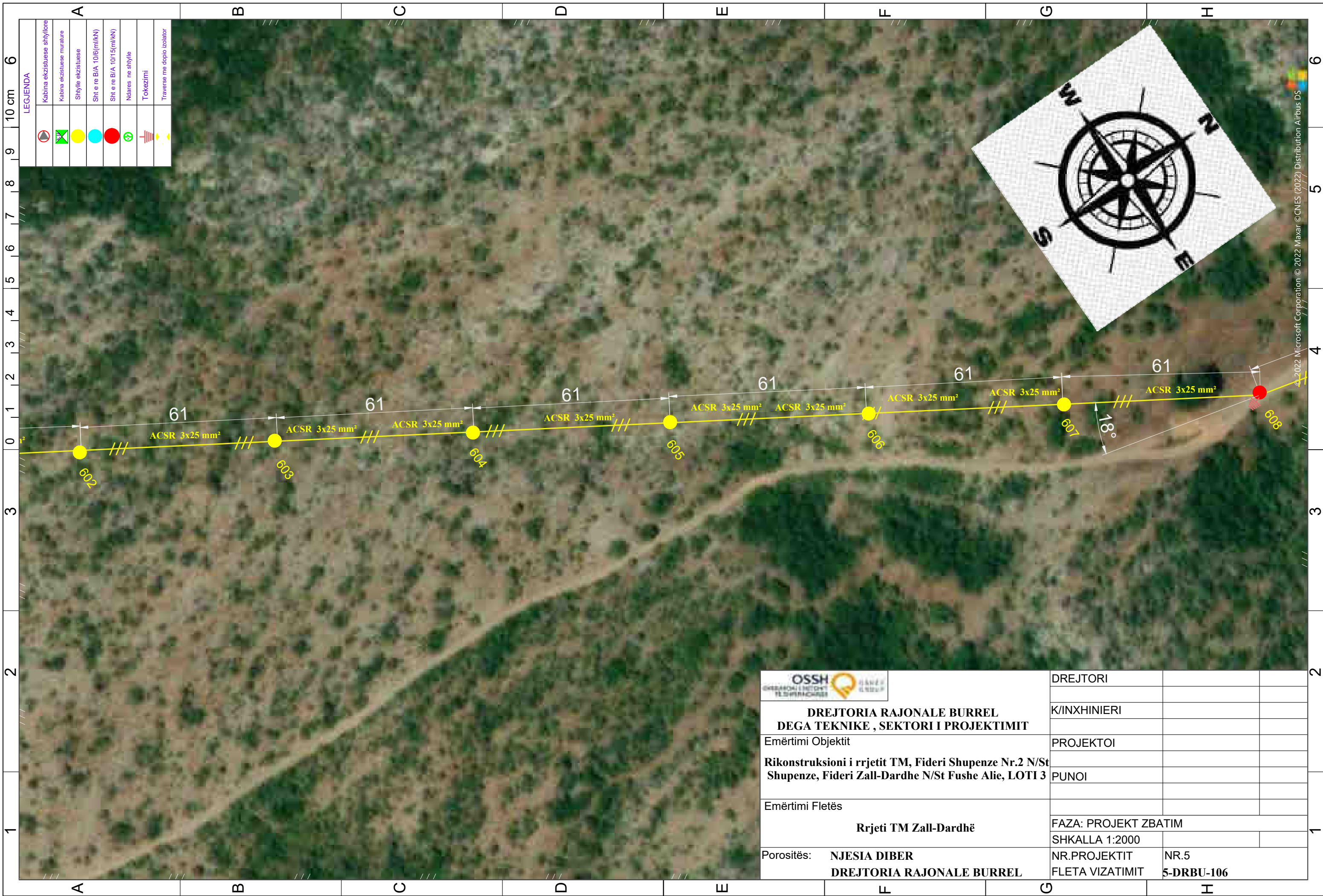

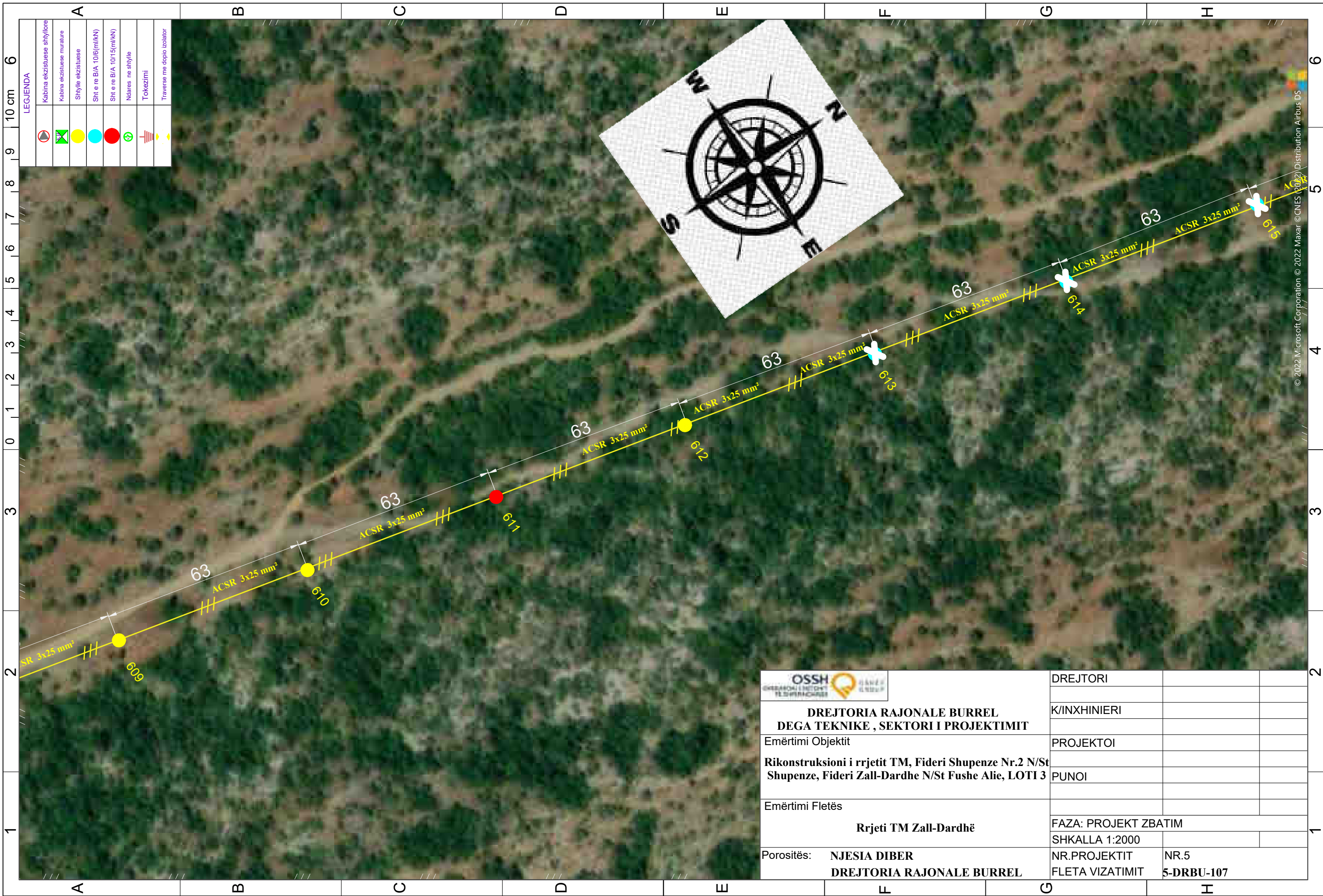

LEGJENDA

	Kabina ekzistuese shtyllore
	Kabina ekzistuese murature
	Shtyllë ekzistuese
	Sht e re B/A 10/6(m/kN)
	Sht e re B/A 10/15(m/kN)
	Ndarese ne shtyllë
	Tokezimi
	Traverse me doppio izolator

	DREJTORI		
	K/INXHINIERI		
DREJTORIA RAJONALE BURREL DEGA TEKNIKE , SEKTORI I PROJEKTIMIT	PROJEKTOI		
Emërtimi Objektivit Rikonstruksioni i rrjetit TM, Fideri Shupenze Nr.2 N/St Shupenze, Fideri Zall-Dardhe N/St Fushe Alie, LOTI 3	PUNOI		
Emërtimi Fletës Rrjeti TM Zall-Dardhë	FAZA: PROJEKT ZBATIM		
	SHKALLA 1:2000		
Porositës: NJESIA DIBER DREJTORIA RAJONALE BURREL	NR.PROJEKTIT	NR.5	
	FLETA VIZATIMIT	5-DRBU-107	

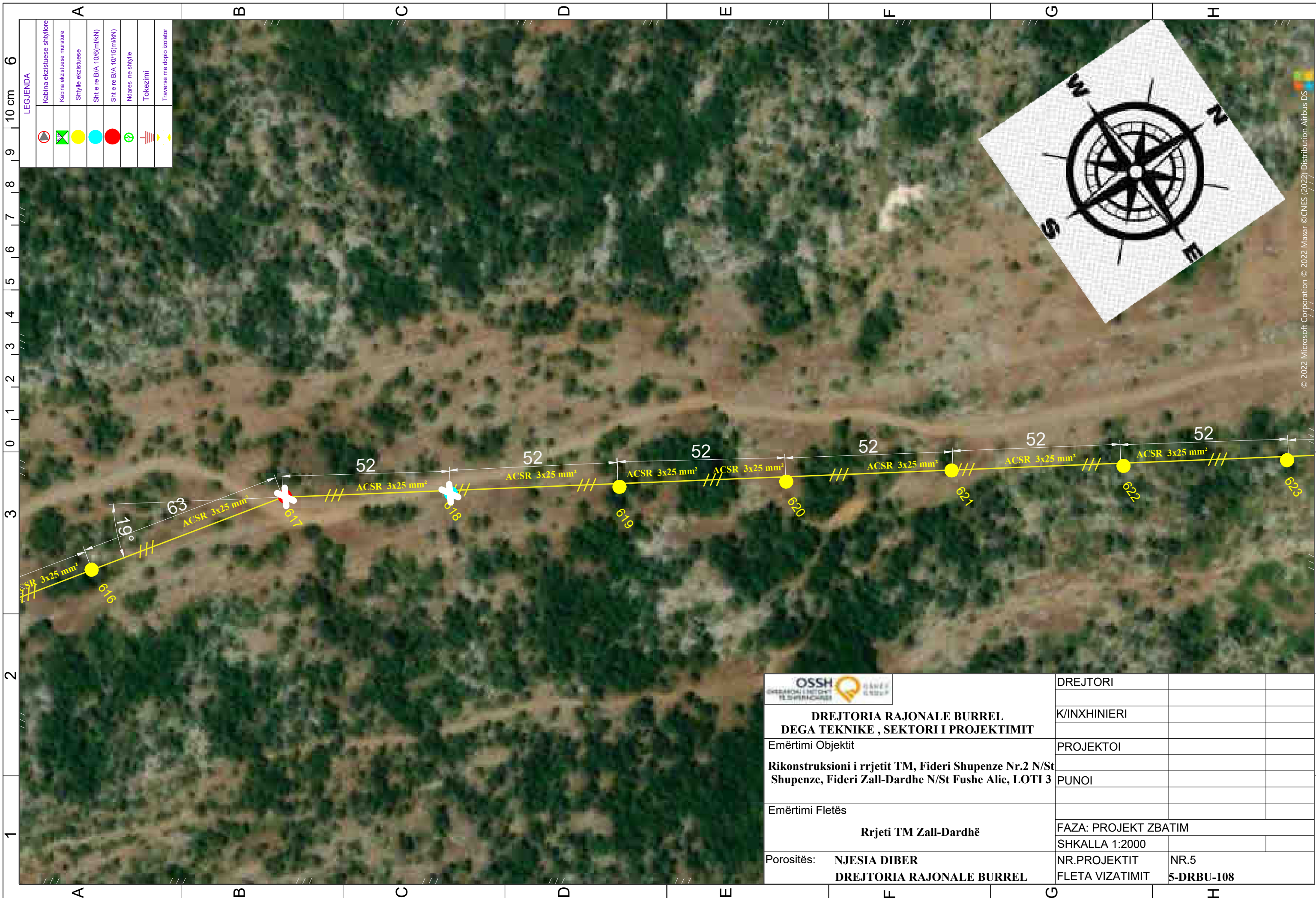

© 2022 Microsoft Corporation © 2022 Maxar © CNES (2022) Distribution Airbus DS



	DREJTORI		
	K/INXHINIERI		
DREJTORIA RAJONALE BURREL DEGA TEKNIKE , SEKTORI I PROJEKTIMIT	PROJEKTOI		
Emërtimi Objektivit Rikonstruksioni i rrjetit TM, Fideri Shupenze Nr.2 N/St Shupenze, Fideri Zall-Dardhe N/St Fushe Alie, LOTI 3	PUNOI		
Emërtimi Fletës Rrjeti TM Zall-Dardhë	FAZA: PROJEKT ZBATIM		
	SHKALLA 1:2000		
Porositës: NJESIA DIBER DREJTORIA RAJONALE BURREL	NR.PROJEKTIT	NR.5	
	FLETA VIZATIMIT	5-DRBU-109	



LEGJENDA

	Kabina ekzistuese shtyllore
	Kabina ekzistuese murature
	Shtyllë ekzistuese
	Sht e re B/A 10/6(m/kN)
	Sht e re B/A 10/15(m/kN)
	Ndarese ne shtyllë
	Tokezimi
	Traverse me doppio izolator

	DREJTORI		
	K/INXHINIERI		
DREJTORIA RAJONALE BURREL DEGA TEKNIKE , SEKTORI I PROJEKTIMIT	PROJEKTOI		
Emërtimi Objektiv Rikonstruksioni i rrjetit TM, Fideri Shupenze Nr.2 N/St Shupenze, Fideri Zall-Dardhe N/St Fushe Alie, LOTI 3	PUNOI		
Emërtimi Fletës Rrjeti TM Zall-Dardhë	FAZA: PROJEKT ZBATIM		
Porositës: NJESIA DIBER DREJTORIA RAJONALE BURREL	SHKALLA 1:2000		
	NR.PROJEKTIT	NR.5	
	FLETA VIZATIMIT	5-DRBU-110	

© 2022 Microsoft Corporation © 2022 Maxar © CNES (2022) Distribution Airbus DS



LEGJENDA

	Kabina ekzistuese shtyllore
	Kabina ekzistuese murature
	Shtyllë ekzistuese
	Sht e re B/A 10/6(mi/kN)
	Sht e re B/A 10/15(mi/kN)
	Ndarese ne shtyllë
	Tokezimi
	Traverse me doppio izolator

	DREJTORI		
	K/INXHINIERI		
DREJTORIA RAJONALE BURREL DEGA TEKNIKE , SEKTORI I PROJEKTIMIT	PROJEKTOI		
Emërtimi Objektivit Rikonstruksioni i rrjetit TM, Fideri Shupenze Nr.2 N/St Shupenze, Fideri Zall-Dardhe N/St Fushe Alie, LOTI 3	PUNOI		
Emërtimi Fletës Rrjeti TM Zall-Dardhë	FAZA: PROJEKT ZBATIM		
	SHKALLA 1:2000		
Porositës: NJESIA DIBER DREJTORIA RAJONALE BURREL	NR.PROJEKTIT	NR.5	
	FLETA VIZATIMIT	5-DRBU-111	

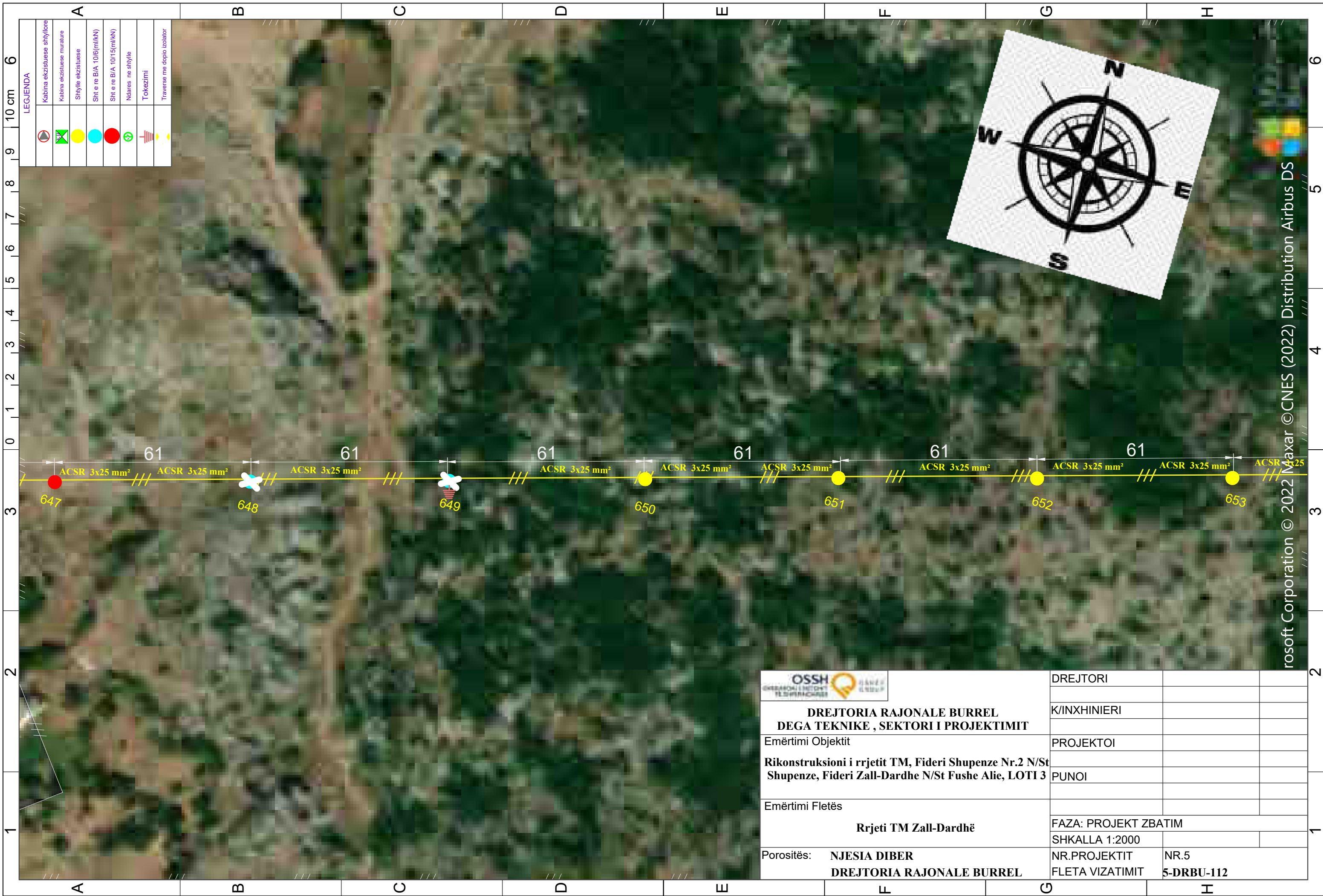

LEGJENDA

	Kabina ekzistuese shtyllore
	Kabina ekzistuese murature
	Shtyllë ekzistuese
	Sht e re B/A 10/6(m/kN)
	Sht e re B/A 10/15(m/kN)
	Ndarese ne shtyllë
	Tokezimi
	Traverse me doppio izolator

	DREJTORI		
	K/INXHINIERI		
DREJTORIA RAJONALE BURREL DEGA TEKNIKE , SEKTORI I PROJEKTIMIT	PROJEKTOI		
Emërtimi Objektivit Rikonstruksioni i rrjetit TM, Fideri Shupenze Nr.2 N/St Shupenze, Fideri Zall-Dardhe N/St Fushe Alie, LOTI 3	PUNOI		
Emërtimi Fletës Rrjeti TM Zall-Dardhë	FAZA: PROJEKT ZBATIM		
	SHKALLA 1:2000		
Porositës: NJESIA DIBER DREJTORIA RAJONALE BURREL	NR.PROJEKTIT	NR.5	
	FLETA VIZATIMIT	5-DRBU-112	

rossoft Corporation © 2022 Maxar ©CNES (2022) Distribution Airbus DS

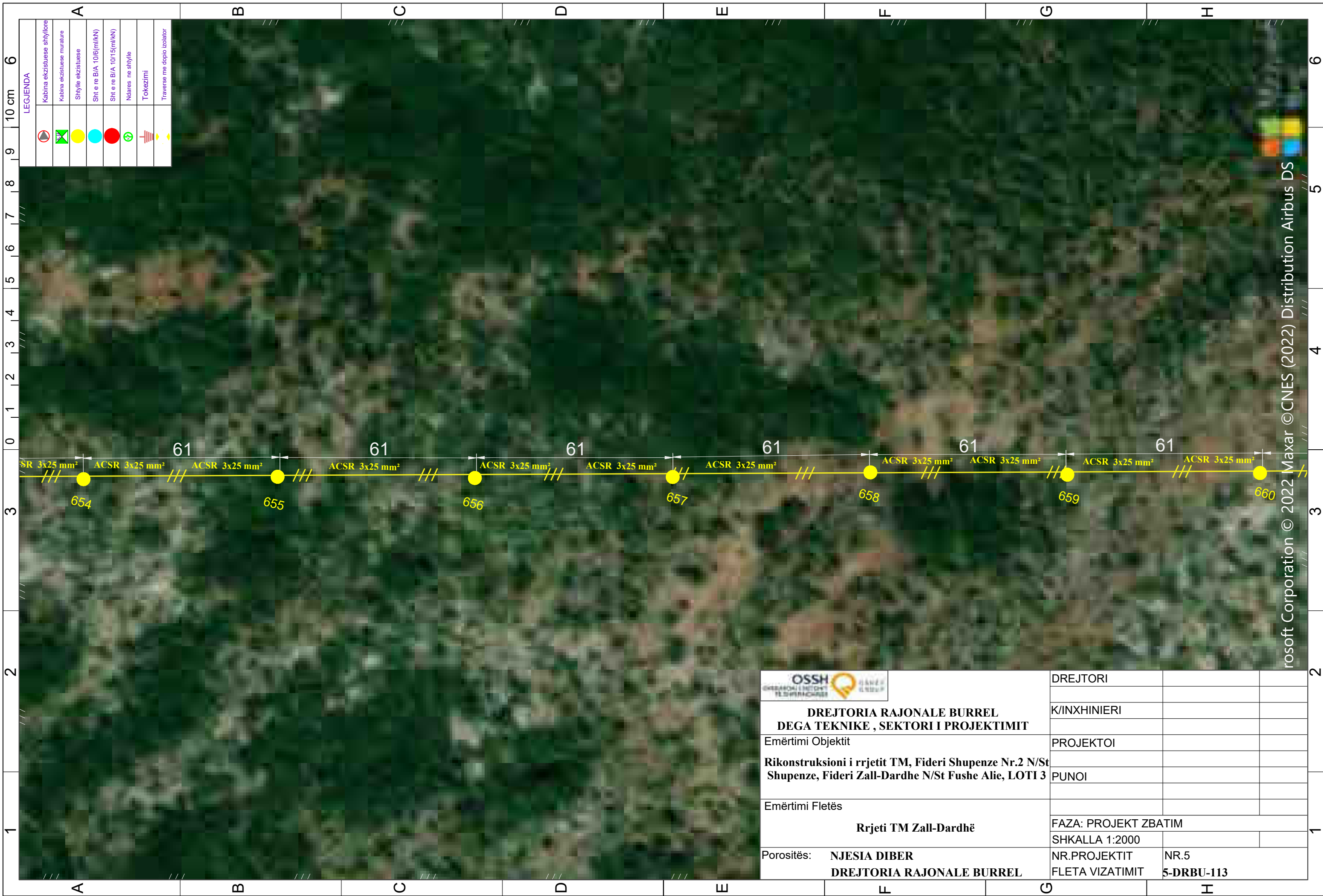

LEGJENDA

	Kabina ekrizistuese shtyllore
	Kabina ekrizistuese murature
	Shtyllë ekrizistuese
	Sht e re B/A 10/6(m/kN)
	Sht e re B/A 10/15(m/kN)
	Ndarese ne shtyllë
	Tokezimi
	Traverse me dopio izolator

	DREJTORI		
	K/INXHINIERI		
DREJTORIA RAJONALE BURREL DEGA TEKNIKE , SEKTORI I PROJEKTIMIT Emërtimi Objektivit	PROJEKTOI		
	PUNOI		
Emërtimi Fletës Rrjeti TM Zall-Dardhë	FAZA: PROJEKT ZBATIM		
	SHKALLA 1:2000		
Porositës: NJESIA DIBER DREJTORIA RAJONALE BURREL	NR.PROJEKTIT	NR.5	
	FLETA VIZATIMIT	5-DRBU-113	

rossoft Corporation © 2022 Maxar ©CNES (2022) Distribution Airbus DS

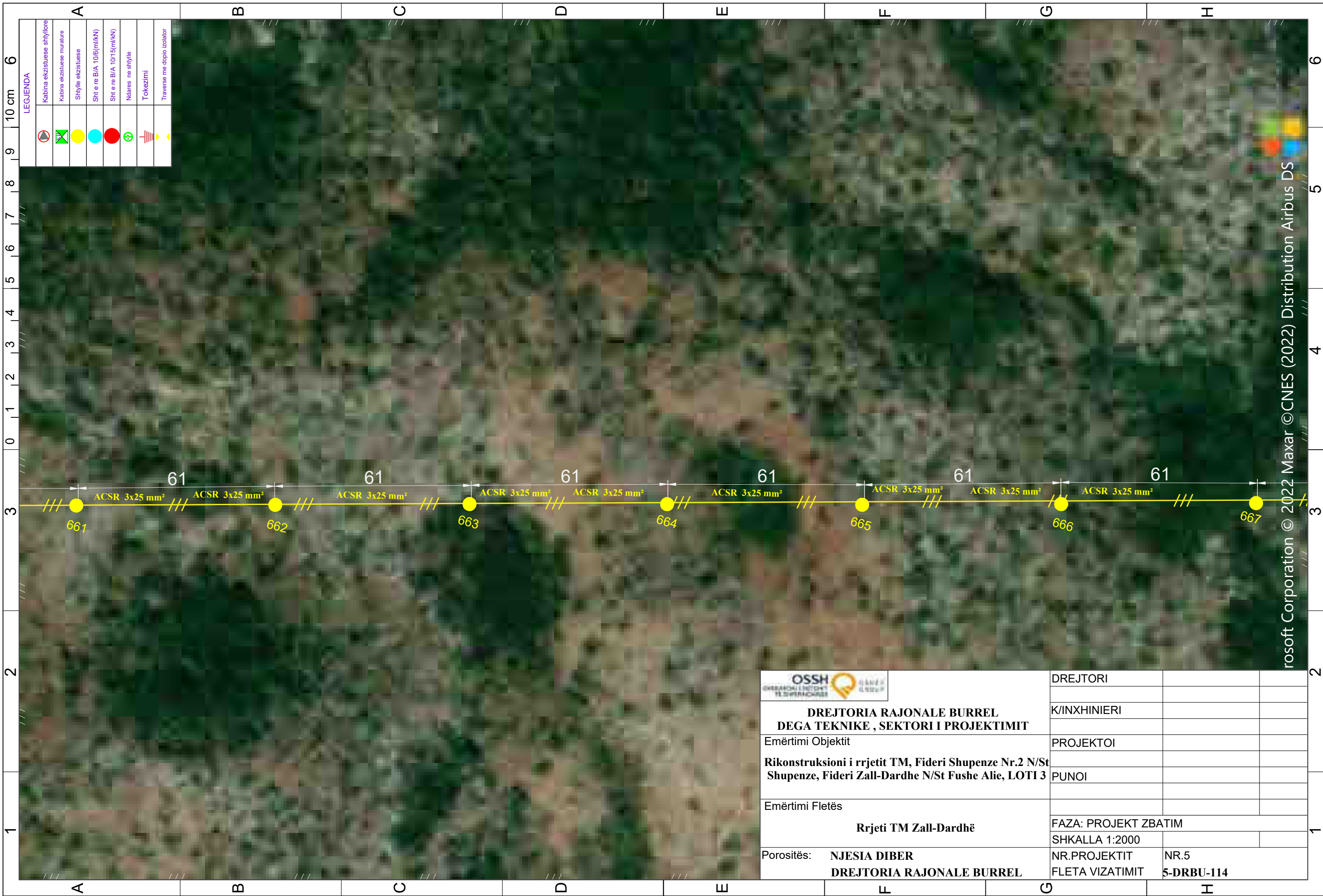

LEGJENDA

	Kabina ekzistuese shtyllore
	Kabina ekzistuese murature
	Shtyllë ekzistuese
	Sht e re B/A 10/6(m/kN)
	Sht e re B/A 10/15(m/kN)
	Ndarese ne shtyllë
	Tokezimi
	Traverse me doppio izolator

	DREJTORI		
	K/INXHINIERI		
DREJTORIA RAJONALE BURREL DEGA TEKNIKE , SEKTORI I PROJEKTIMIT	PROJEKTOI		
Emërtimi Objektivit Rikonstruksioni i rrjetit TM, Fideri Shupenze Nr.2 N/St Shupenze, Fideri Zall-Dardhe N/St Fushe Alie, LOTI 3	PUNOI		
Emërtimi Fletës Rrjeti TM Zall-Dardhë	FAZA: PROJEKT ZBATIM		
	SHKALLA 1:2000		
Porositës: NJESIA DIBER DREJTORIA RAJONALE BURREL	NR.PROJEKTIT	NR.5	
	FLETA VIZATIMIT	5-DRBU-114	

rossoft Corporation © 2022 Maxar ©CNES (2022) Distribution Airbus DS

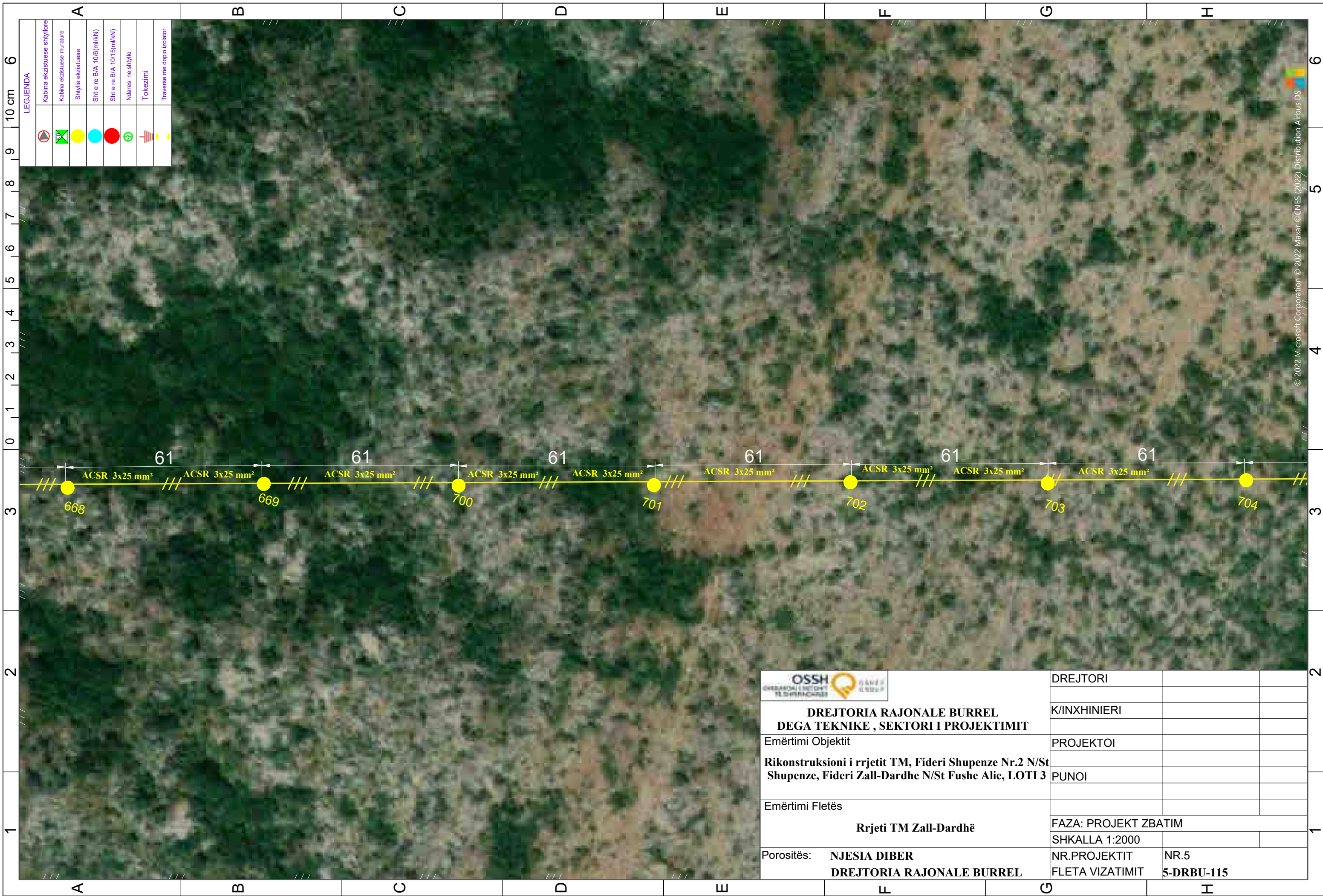

	DREJTORI		
	K/INXHINIERI		
Emërtimi Objektiv	PROJEKTOI		
Rikonstruksioni i rrjetit TM, Fideri Shupenze Nr.2 N/St Shupenze, Fideri Zall-Dardhe N/St Fushe Alie, LOTI 3	PUNOI		
Emërtimi Fletës	FAZA: PROJEKT ZBATIM		
	SHKALLA 1:2000		
Porositës: NJESIA DIBER	NR.PROJEKTIT	NR.5	
DREJTORIA RAJONALE BURREL	FLETA VIZATIMIT	5-DRBU-115	

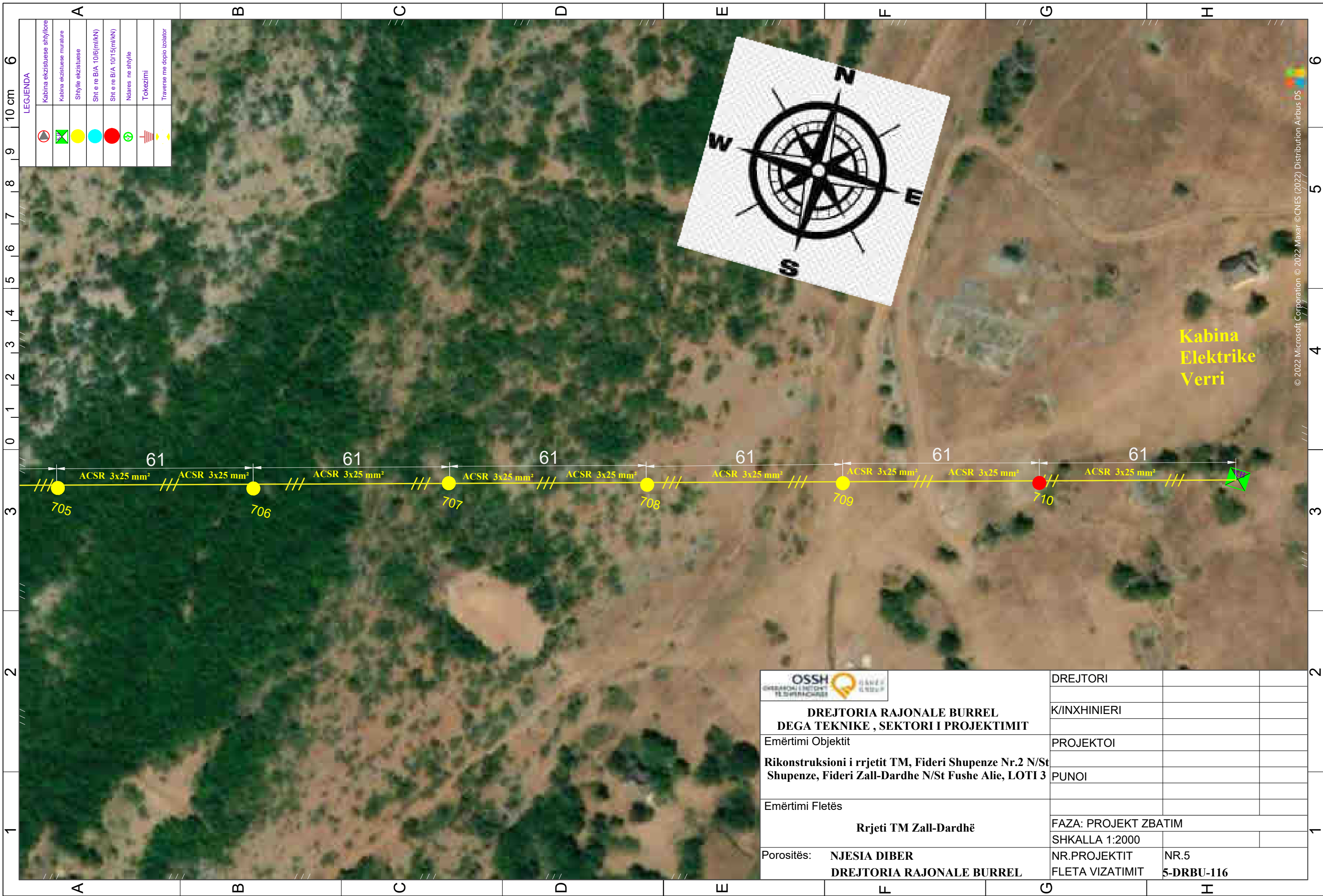

LEGJENDA

	Kabina elektrizuese shtyllore
	Kabina elektrizuese murature
	Shtyllë elektrizuese
	Sht e re B/A 10/6(m/kN)
	Sht e re B/A 10/15(m/kN)
	Ndarese ne shtyllë
	Tokezimi
	Traverse me doppio izolator

Kabina Elektrike Verri

	DREJTORI		
	K/INXHINIERI		
DREJTORIA RAJONALE BURREL DEGA TEKNIKE , SEKTORI I PROJEKTIMIT	PROJEKTOI		
Emërtimi Objektivit Rikonstruksioni i rrjetit TM, Fideri Shupenze Nr.2 N/St Shupenze, Fideri Zall-Dardhe N/St Fushe Alie, LOTI 3	PUNOI		
Emërtimi Fletës Rrjeti TM Zall-Dardhë	FAZA: PROJEKT ZBATIM		
	SHKALLA 1:2000		
Porositës: NJESIA DIBER DREJTORIA RAJONALE BURREL	NR.PROJEKTIT	NR.5	
	FLETA VIZATIMIT	5-DRBU-116	

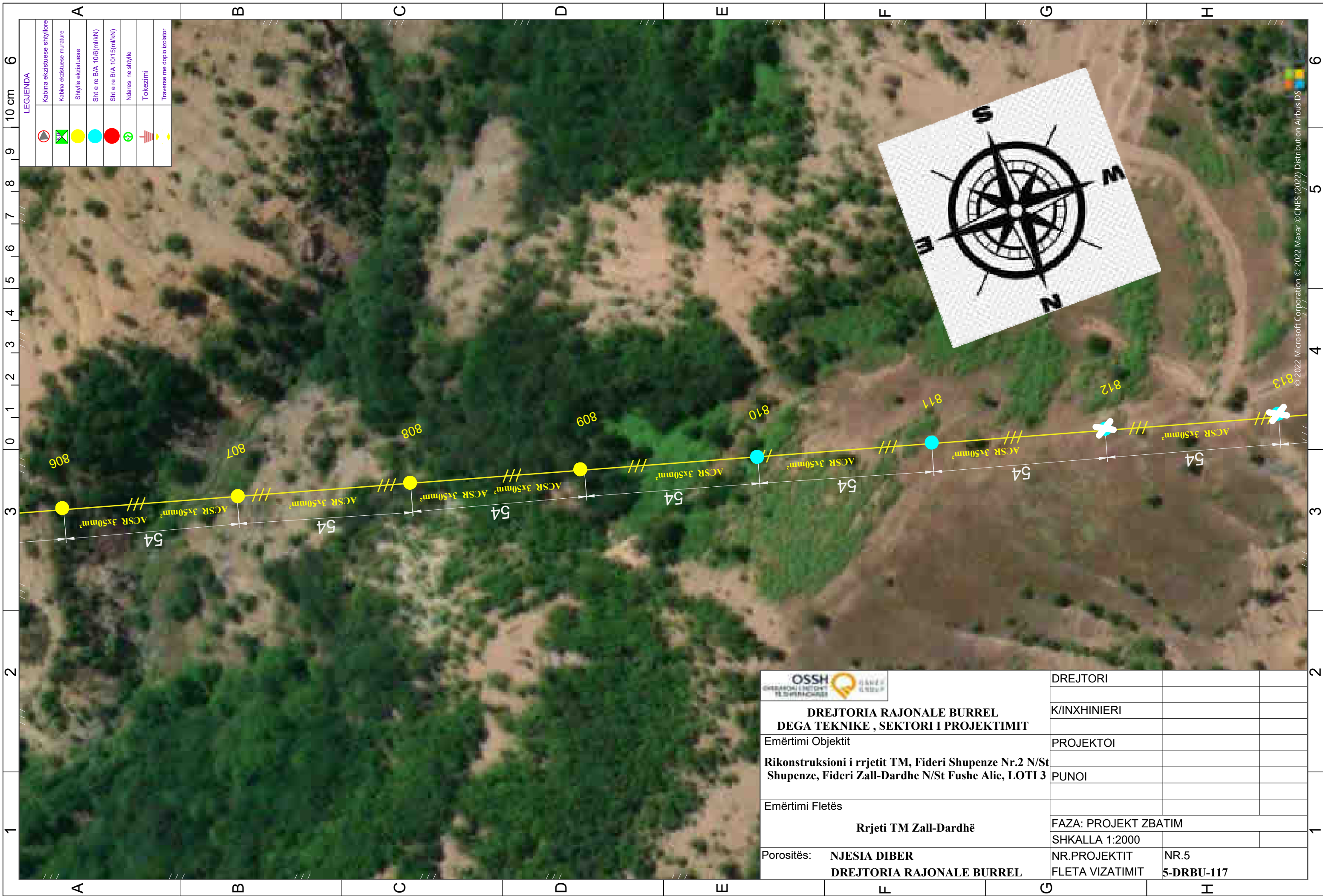

LEGJENDA

	Kabina ekzistuese shtyllore
	Kabina ekzistuese muratore
	Shtyllë ekzistuese
	Sht e re B/A 10/6(m/KN)
	Sht e re B/A 10/15(m/KN)
	Ndarese ne shtyllë
	Tokezimi
	Traverse me doppio izolator

	DREJTORI		
	K/INXHINIERI		
Emërtimi Objektiv	PROJEKTOI		
Rikonstruksioni i rrjetit TM, Fideri Shupenze Nr.2 N/St Shupenze, Fideri Zall-Dardhe N/St Fushe Alie, LOTI 3	PUNOI		
Emërtimi Fletës	FAZA: PROJEKT ZBATIM		
	SHKALLA 1:2000		
Porositës: NJESIA DIBER	NR.PROJEKTIT	NR.5	
DREJTORIA RAJONALE BURREL	FLETA VIZATIMIT	5-DRBU-117	

© 2022 Microsoft Corporation © 2022 Maxar © CNES (2022) Distribution Airbus DS



LEGJENDA

	Kabina ekzistuese shtyllore
	Kabina ekzistuese murature
	Shtyllë ekzistuese
	Sht e re B/A 10/6(m/kN)
	Sht e re B/A 10/15(m/kN)
	Ndarese ne shtyllë
	Tokezimi
	Traverse me doppio izolator

	DREJTORI		
	K/INXHINIERI		
DREJTORIA RAJONALE BURREL DEGA TEKNIKE , SEKTORI I PROJEKTIMIT	PROJEKTOI		
Emërtimi Objektivit Rikonstruksioni i rrjetit TM, Fideri Shupenze Nr.2 N/St Shupenze, Fideri Zall-Dardhe N/St Fushe Alie, LOTI 3	PUNOI		
Emërtimi Fletës Rrjeti TM Zall-Dardhë	FAZA: PROJEKT ZBATIM		
	SHKALLA 1:2000		
Porositës: NJESIA DIBER DREJTORIA RAJONALE BURREL	NR.PROJEKTIT	NR.5	
	FLETA VIZATIMIT	5-DRBU-118	

© 2022 Microsoft Corporation © 2022 Maxar © CNES (2022) Distribution Airbus DS

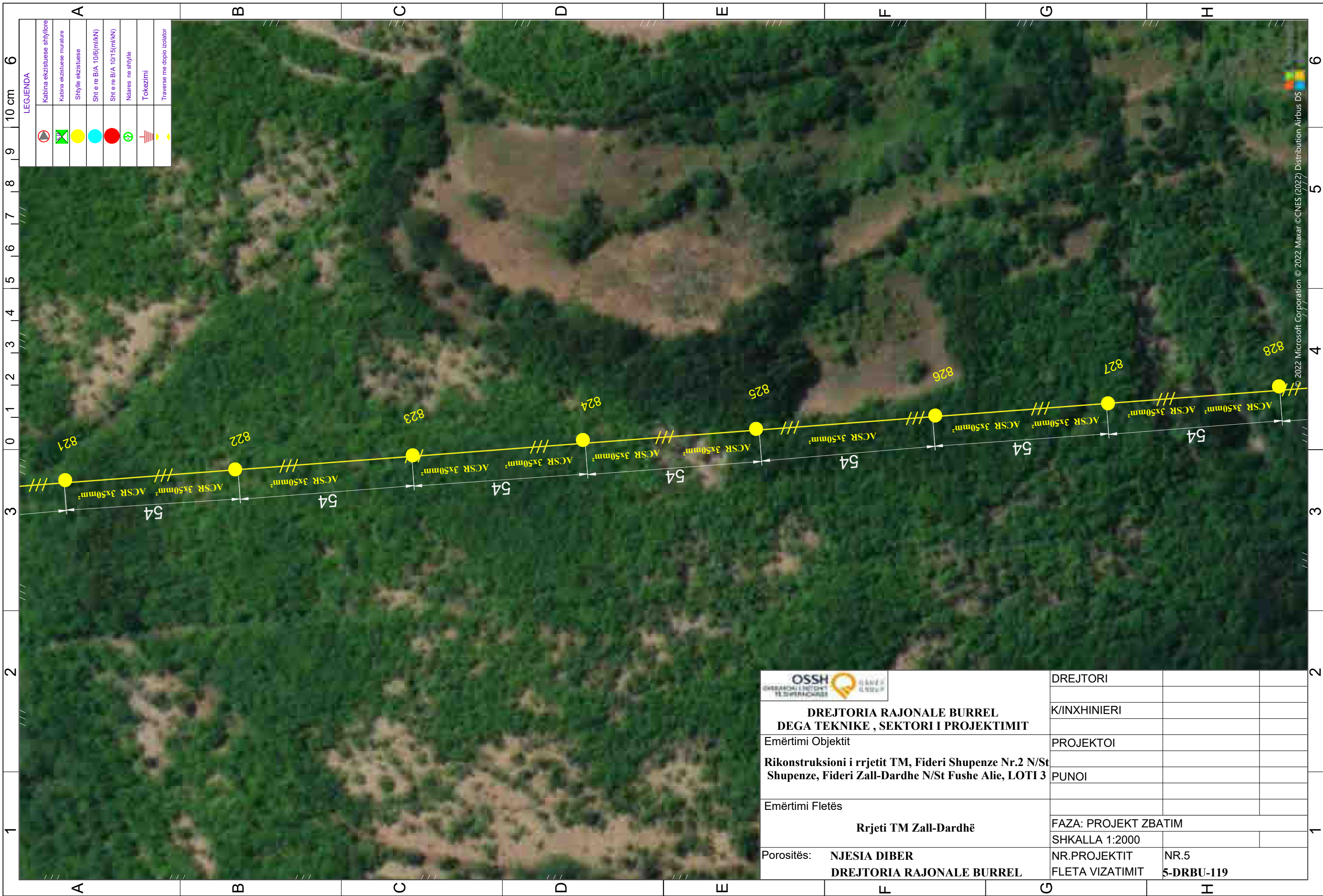

LEGJENDA

	Kabina ekszistuese shtyllore
	Kabina ekszistuese murature
	Shtyllë ekszistuese
	Sht e re B/A 10/6(m/kN)
	Sht e re B/A 10/15(m/kN)
	Ndarese ne shtyllë
	Tokëzim
	Traverse me doppio izolator

	DREJTORI		
	K/INXHINIERI		
DREJTORIA RAJONALE BURREL DEGA TEKNIKE , SEKTORI I PROJEKTIMIT	PROJEKTOI		
Emërtimi Objektivit Rikonstruksioni i rrjetit TM, Fideri Shupenze Nr.2 N/St Shupenze, Fideri Zall-Dardhe N/St Fushe Alie, LOTI 3	PUNOI		
Emërtimi Fletës Rrjeti TM Zall-Dardhë	FAZA: PROJEKT ZBATIM		
	SHKALLA 1:2000		
Porositës: NJESIA DIBER DREJTORIA RAJONALE BURREL	NR.PROJEKTIT	NR.5	
	FLETA VIZATIMIT	5-DRBU-119	

© 2022 Microsoft Corporation © 2022 Maxar © CNES (2022) Distribution Airbus DS

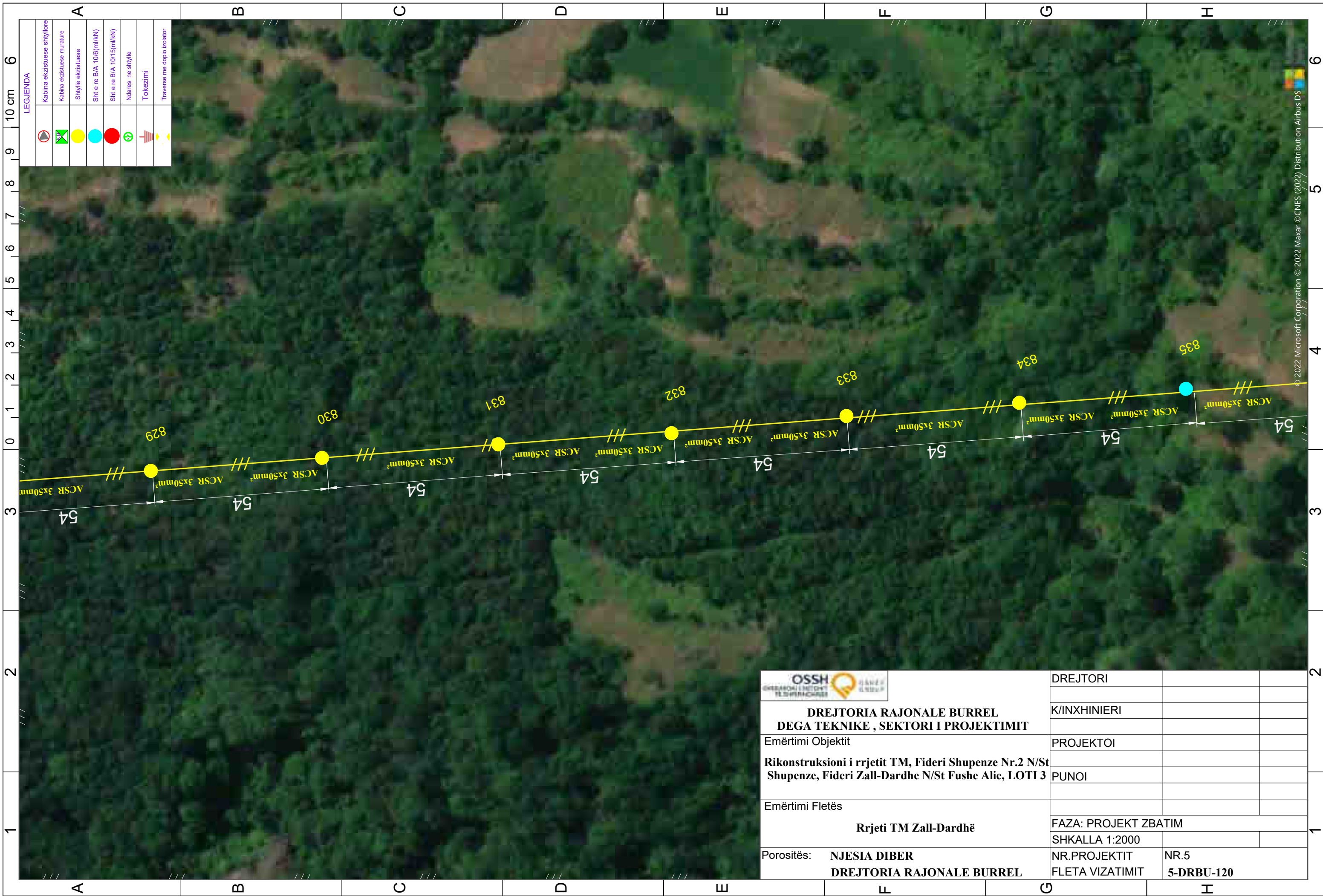

LEGJENDA

	Kabina ekzistuese shtyllore
	Kabina ekzistuese murature
	Shtyllë ekzistuese
	Sht e re B/A 10/6(m/kN)
	Sht e re B/A 10/15(m/kN)
	Ndarese ne shtyllë
	Tokezimi
	Traverse me doppio izolator

	DREJTORI		
	K/INXHINIERI		
DREJTORIA RAJONALE BURREL DEGA TEKNIKE , SEKTORI I PROJEKTIMIT	PROJEKTOI		
Emërtimi Objektivit Rikonstruksioni i rrjetit TM, Fideri Shupenze Nr.2 N/St Shupenze, Fideri Zall-Dardhe N/St Fushe Alie, LOTI 3	PUNOI		
Emërtimi Fletës Rrjeti TM Zall-Dardhë	FAZA: PROJEKT ZBATIM		
	SHKALLA 1:2000		
Porositës: NJESIA DIBER DREJTORIA RAJONALE BURREL	NR.PROJEKTIT	NR.5	
	FLETA VIZATIMIT	5-DRBU-120	

© 2022 Microsoft Corporation © 2022 Maxar © CNES (2022) Distribution Airbus DS

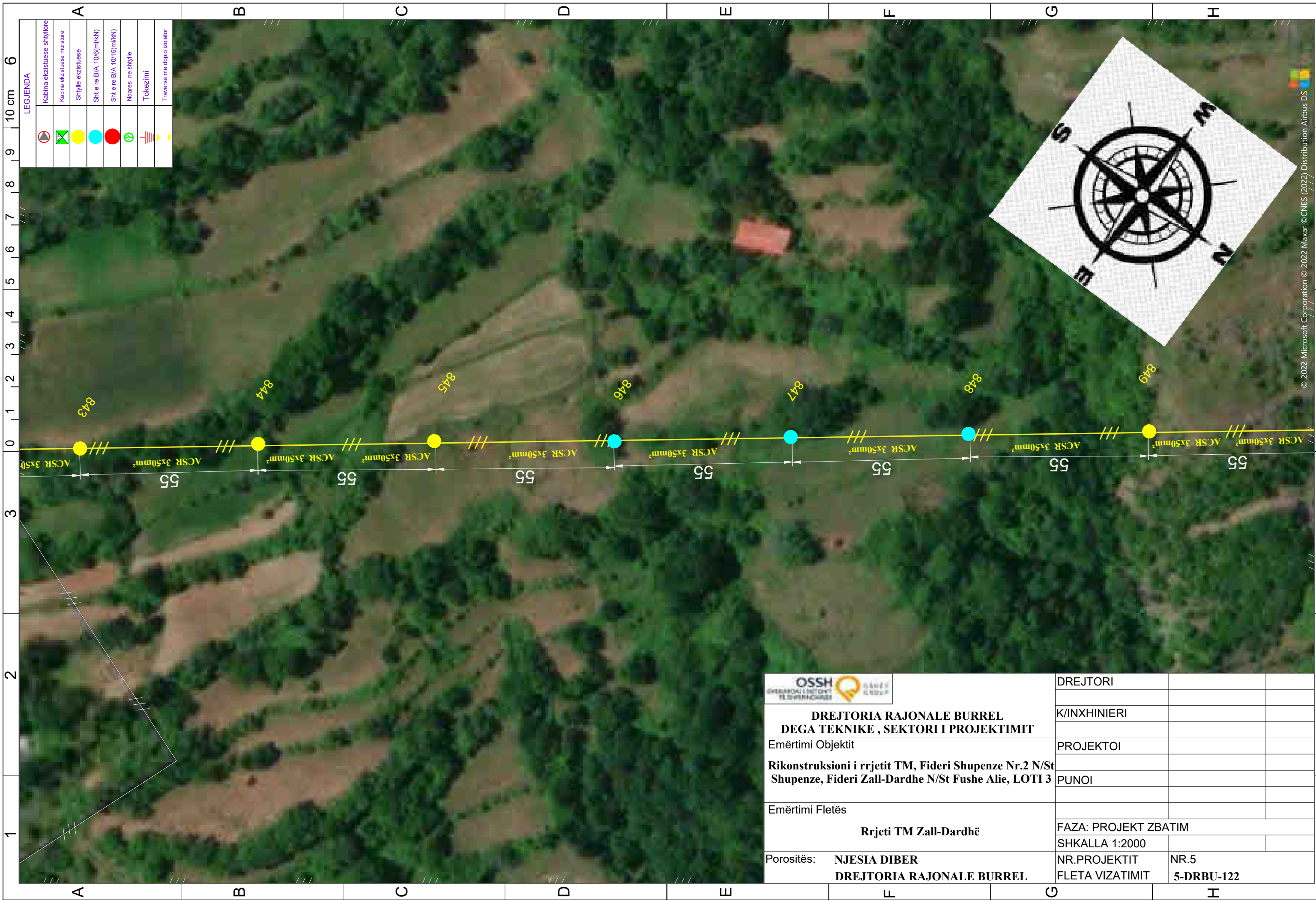

LEGJENDA

	Kabina ekzistuese shtyllore
	Kabina ekzistuese murature
	Shtyllë ekzistuese
	Sht e re B/A 10/6(mi/kN)
	Sht e re B/A 10/15(mi/kN)
	Ndarese ne shtyllë
	Tokezimi
	Traverse me doppio izolator

	DREJTORI		
	K/INXHINIERI		
DREJTORIA RAJONALE BURREL DEGA TEKNIKE , SEKTORI I PROJEKTIMIT	PROJEKTOI		
Emërtimi Objektivit Rikonstruksioni i rrjetit TM, Fideri Shupenze Nr.2 N/St Shupenze, Fideri Zall-Dardhe N/St Fushe Alie, LOTI 3	PUNOI		
Emërtimi Fletës Rrjeti TM Zall-Dardhë	FAZA: PROJEKT ZBATIM		
	SHKALLA 1:2000		
Porositës: NJESIA DIBER DREJTORIA RAJONALE BURREL	NR.PROJEKTIT	NR.5	
	FLETA VIZATIMIT	5-DRBU-122	

© 2022 Microsoft Corporation © 2022 Maxar © CNES (2022) Distribution Airbus DS



LEGJENDA

	Kabina ekzistuese shtyllore
	Kabina ekzistuese murature
	Shtyllë ekzistuese
	Sht e re B/A 10/6(m/kN)
	Sht e re B/A 10/15(m/kN)
	Ndarese ne shtyllë
	Tokezimi
	Traverse me doppio izolator

	DREJTORI		
	K/INXHINIERI		
Emërtimi Objektiv	PROJEKTOI		
Rikonstruksioni i rrjetit TM, Fideri Shupenze Nr.2 N/St Shupenze, Fideri Zall-Dardhe N/St Fushe Alie, LOTI 3	PUNOI		
Emërtimi Fletës	FAZA: PROJEKT ZBATIM		
	SHKALLA 1:2000		
Porositës: NJESIA DIBER	NR.PROJEKTIT	NR.5	
DREJTORIA RAJONALE BURREL	FLETA VIZATIMIT	5-DRBU-123	

© 2022 Microsoft Corporation © 2022 Maxar © CNES (2022) Distribution Airbus DS



LEGJENDA

	Kabina ekzistuese shtyllore
	Kabina ekzistuese murature
	Shtyllë ekzistuese
	Sht e re B/A 10/6(m/kN)
	Sht e re B/A 10/15(m/kN)
	Ndarese ne shtyllë
	Tokezimi
	Traverse me doppio izolator



**DREJTORIA RAJONALE BURREL
DEGA TEKNIKE , SEKTORI I PROJEKTIMIT**

Emërtimi Objektivit
Rikonstruksioni i rrjetit TM, Fideri Shupenze Nr.2 N/St Shupenze, Fideri Zall-Dardhe N/St Fushe Alie, LOTI 3

Emërtimi Fletës
Rrjeti TM Zall-Dardhë

Porositës: **NJESIA DIBER
DREJTORIA RAJONALE BURREL**

DREJTORI		
K/INXHINIERI		
PROJEKTOI		
PUNOI		
FAZA: PROJEKT ZBATIM		
SHKALLA 1:2000		
NR.PROJEKTIT	NR.5	
FLETA VIZATIMIT	5-DRBU-124	

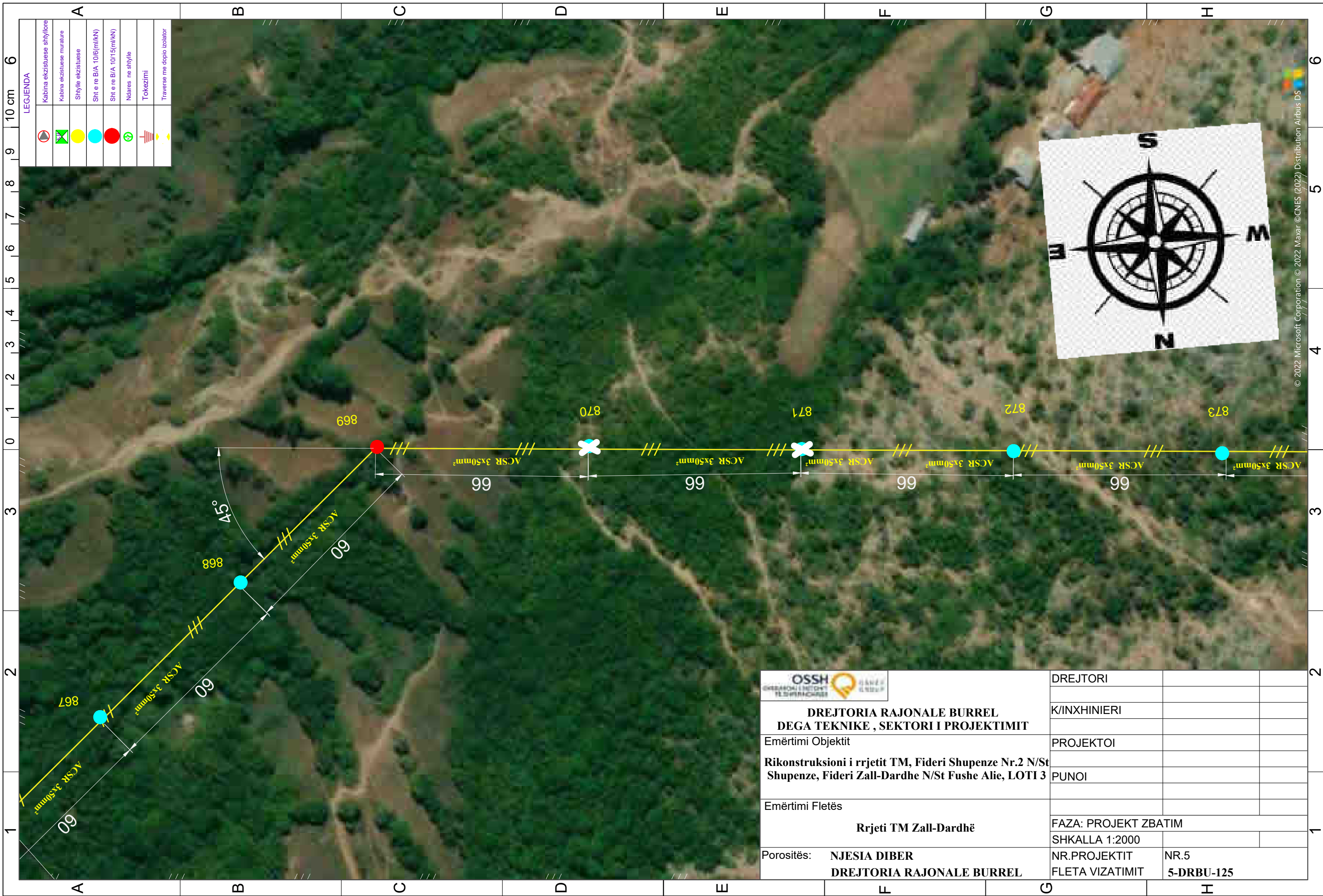

LEGJENDA

	Kabina ekzistuese shtyllore
	Kabina ekzistuese murature
	Shtyllë ekzistuese
	Sht e re B/A 10/6(m/kN)
	Sht e re B/A 10/15(m/kN)
	Ndarese ne shtyllë
	Tokezimi
	Traverse me doppio izolator



	DREJTORI		
	K/INXHINIERI		
DREJTORIA RAJONALE BURREL DEGA TEKNIKE , SEKTORI I PROJEKTIMIT	PROJEKTOI		
Emërtimi Objektivit Rikonstruksioni i rrjetit TM, Fideri Shupenze Nr.2 N/St Shupenze, Fideri Zall-Dardhe N/St Fushe Alie, LOTI 3	PUNOI		
Emërtimi Fletës Rrjeti TM Zall-Dardhë	FAZA: PROJEKT ZBATIM		
Porositës: NJESIA DIBER DREJTORIA RAJONALE BURREL	SHKALLA 1:2000		
	NR.PROJEKTIT	NR.5	
	FLETA VIZATIMIT	5-DRBU-125	

© 2022 Microsoft Corporation © 2022 Maxar © CNES (2022) Distribution Airbus DS



LEGJENDA

	Kabina eksistuese shtyllore
	Kabina eksistuese muratore
	Shtyllë eksistuese
	Sht e re B/A 10/6(m/kN)
	Sht e re B/A 10/15(m/kN)
	Ndarese ne shtyllë
	Tokezimi
	Traverse me doppio izolator

	DREJTORI		
	K/INXHINIERI		
DREJTORIA RAJONALE BURREL DEGA TEKNIKE , SEKTORI I PROJEKTIMIT	PROJEKTOI		
Emërtimi Objektivit Rikonstruksioni i rrjetit TM, Fideri Shupenze Nr.2 N/St Shupenze, Fideri Zall-Dardhe N/St Fushe Alie, LOTI 3	PUNOI		
Emërtimi Fletës Rrjeti TM Zall-Dardhë	FAZA: PROJEKT ZBATIM		
	SHKALLA 1:2000		
Porositës: NJESIA DIBER DREJTORIA RAJONALE BURREL	NR.PROJEKTIT	NR.5	
	FLETA VIZATIMIT	5-DRBU-126	

© 2022 Microsoft Corporation © 2022 Maxar © CNES (2022) Distribution Airbus DS

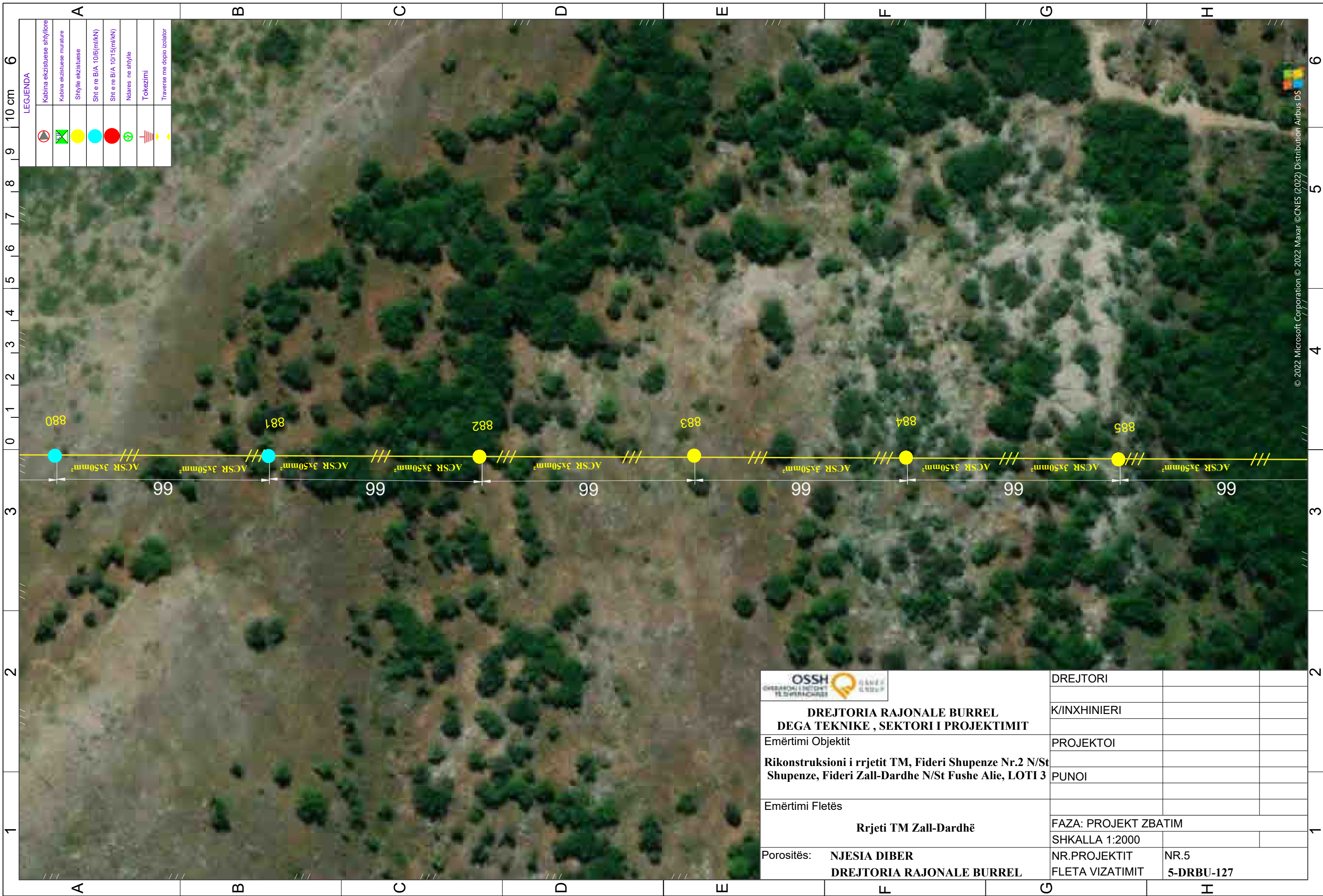

LEGJENDA

	Kabina ekzistuese shtyllore
	Kabina ekzistuese murature
	Shtyllë ekzistuese
	Sht e re B/A 10/6(m/kN)
	Sht e re B/A 10/15(m/kN)
	Ndarese ne shtyllë
	Tokëzimi
	Traverse me doppio izolator

	DREJTORI		
	K/INXHINIERI		
DREJTORIA RAJONALE BURREL DEGA TEKNIKE , SEKTORI I PROJEKTIMIT	PROJEKTOI		
Emërtimi Objektivit Rikonstruksioni i rrjetit TM, Fideri Shupenze Nr.2 N/St Shupenze, Fideri Zall-Dardhe N/St Fushe Alie, LOTI 3	PUNOI		
Emërtimi Fletës Rrjeti TM Zall-Dardhë	FAZA: PROJEKT ZBATIM		
	SHKALLA 1:2000		
Porositës: NJESIA DIBER DREJTORIA RAJONALE BURREL	NR.PROJEKTIT FLETA VIZATIMIT	NR.5 5-DRBU-127	

© 2022 Microsoft Corporation © 2022 Maxar © CNES (2022) Distribution Airbus DS



LEGJENDA

	Kabina ekzistuese shtyllore
	Kabina ekzistuese murature
	Shtyllë ekzistuese
	Sht e re B/A 10/6(m/kN)
	Sht e re B/A 10/15(m/kN)
	Ndarese ne shtyllë
	Tokezimi
	Traverse me doppio izolator

	DREJTORI		
	K/INXHINIERI		
DREJTORIA RAJONALE BURREL DEGA TEKNIKE , SEKTORI I PROJEKTIMIT	PROJEKTOI		
Emërtimi Objektiv Rikonstruksioni i rrjetit TM, Fideri Shupenze Nr.2 N/St Shupenze, Fideri Zall-Dardhe N/St Fushe Alie, LOTI 3	PUNOI		
Emërtimi Fletës Rrjeti TM Zall-Dardhë	FAZA: PROJEKT ZBATIM		
	SHKALLA 1:2000		
Porositës: NJESIA DIBER DREJTORIA RAJONALE BURREL	NR.PROJEKTIT	NR.5	
	FLETA VIZATIMIT	5-DRBU-128	

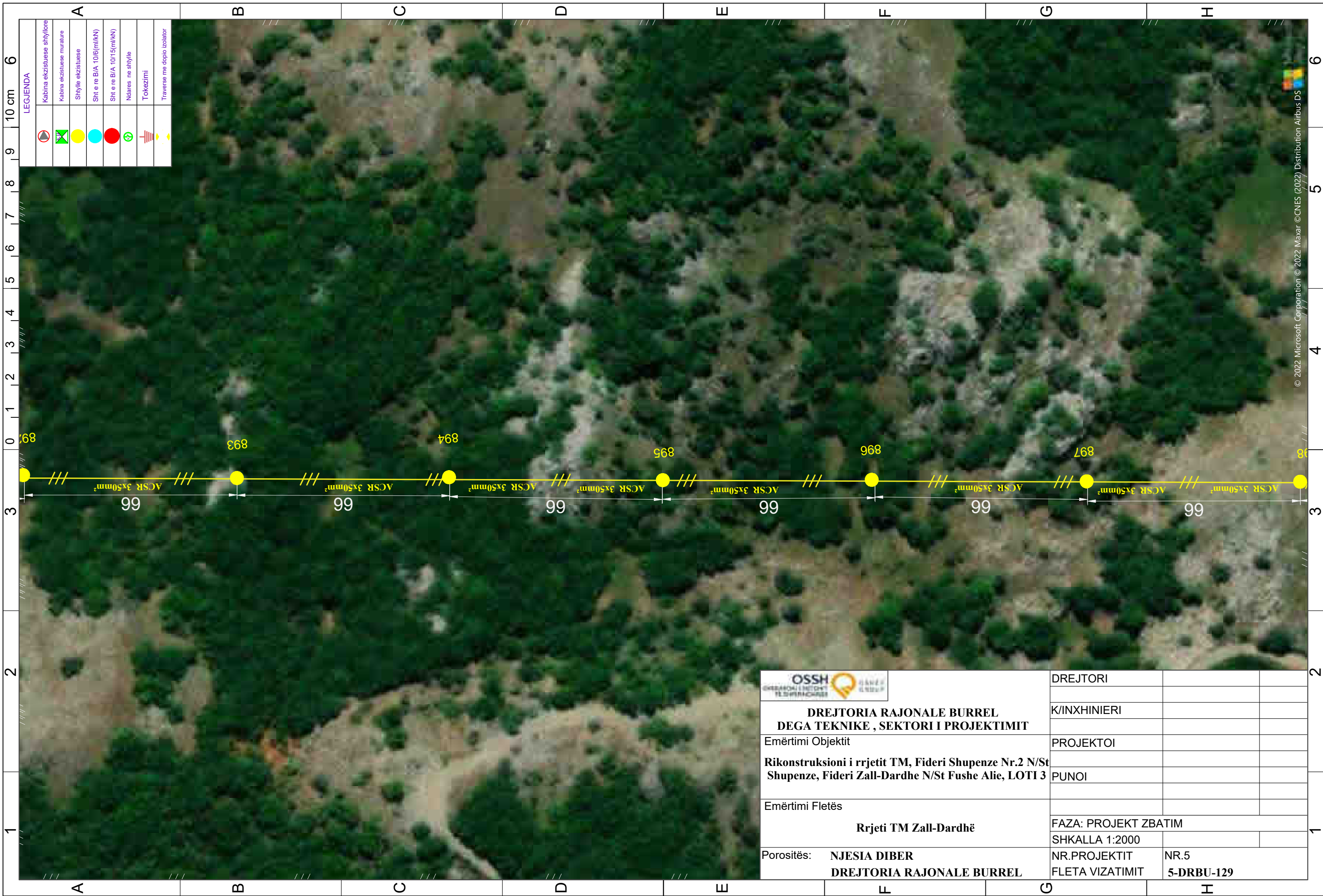

LEGJENDA

	Kabina ekzistuese shtyllore
	Kabina ekzistuese murature
	Shtyllë ekzistuese
	Sht e re B/A 10/6(m/kN)
	Sht e re B/A 10/15(m/kN)
	Ndarese ne shtyllë
	Tokezimi
	Traverse me doppio izolator

	DREJTORI		
	K/INXHINIERI		
DREJTORIA RAJONALE BURREL DEGA TEKNIKE , SEKTORI I PROJEKTIMIT	PROJEKTOI		
Emërtimi Objektivit Rikonstruksioni i rrjetit TM, Fideri Shupenze Nr.2 N/St Shupenze, Fideri Zall-Dardhe N/St Fushe Alie, LOTI 3	PUNOI		
Emërtimi Fletës Rrjeti TM Zall-Dardhë	FAZA: PROJEKT ZBATIM		
	SHKALLA 1:2000		
Porositës: NJESIA DIBER DREJTORIA RAJONALE BURREL	NR.PROJEKTIT	NR.5	
	FLETA VIZATIMIT	5-DRBU-129	

© 2022 Microsoft Corporation © 2022 Maxar © CNES (2022) Distribution Airbus DS



LEGJENDA

	Kabina ekzistuese shtyllore
	Kabina ekzistuese murature
	Shtyllë ekzistuese
	Sht e re B/A 10/6(m/kN)
	Sht e re B/A 10/15(m/kN)
	Ndarese ne shtyllë
	Tokëzimi
	Traverse me doppio izolator

	DREJTORI		
	K/INXHINIERI		
DREJTORIA RAJONALE BURREL DEGA TEKNIKE , SEKTORI I PROJEKTIMIT	PROJEKTOI		
Emërtimi Objektivit Rikonstruksioni i rrjetit TM, Fideri Shupenze Nr.2 N/St Shupenze, Fideri Zall-Dardhe N/St Fushe Alie, LOTI 3	PUNOI		
Emërtimi Fletës Rrjeti TM Zall-Dardhë	FAZA: PROJEKT ZBATIM		
	SHKALLA 1:2000		
Porositës: NJESIA DIBER DREJTORIA RAJONALE BURREL	NR.PROJEKTIT FLETA VIZATIMIT	NR.5 5-DRBU-130	



LEGJENDA

	Kabina ekrizistuese shtyllore
	Kabina ekrizistuese murature
	Shtyllë ekrizistuese
	Sht e re B/A 10/6(m/kN)
	Sht e re B/A 10/15(m/kN)
	Ndarese ne shtyllë
	Tokezimi
	Traverse me doppio izolator

	DREJTORI		
	K/INXHINIERI		
DREJTORIA RAJONALE BURREL DEGA TEKNIKE , SEKTORI I PROJEKTIMIT	PROJEKTOI		
Emërtimi Objektivit Rikonstruksioni i rrjetit TM, Fideri Shupenze Nr.2 N/St Shupenze, Fideri Zall-Dardhe N/St Fushe Alie, LOTI 3	PUNOI		
Emërtimi Fletës Rrjeti TM Zall-Dardhë	FAZA: PROJEKT ZBATIM		
	SHKALLA 1:2000		
Porositës: NJESIA DIBER DREJTORIA RAJONALE BURREL	NR.PROJEKTIT FLETA VIZATIMIT	NR.5 5-DRBU-131	

© 2022 Microsoft Corporation © 2022 Maxar © CNES (2022) Distribution Airbus DS



	DREJTORI		
	K/INXHINIERI		
Emërtimi Objektiv	PROJEKTOI		
Rikonstruksioni i rrjetit TM, Fideri Shupenze Nr.2 N/St Shupenze, Fideri Zall-Dardhe N/St Fushe Alie, LOTI 3	PUNOI		
Emërtimi Fletës	FAZA: PROJEKT ZBATIM		
	SHKALLA 1:2000		
Porositës: NJESIA DIBER	NR.PROJEKTIT	NR.5	
DREJTORIA RAJONALE BURREL	FLETA VIZATIMIT	5-DRBU-132	

© 2022 Microsoft Corporation © 2022 Maxar © CNES (2022) Distribution Airbus DS



LEGJENDA

	Kabina ekzistuese shtyllore
	Kabina ekzistuese murature
	Shtyllë ekzistuese
	Sht e re B/A 10/6(mi/kN)
	Sht e re B/A 10/15(mi/kN)
	Ndarese ne shtyllë
	Tokezimi
	Traverse me doppio izolator

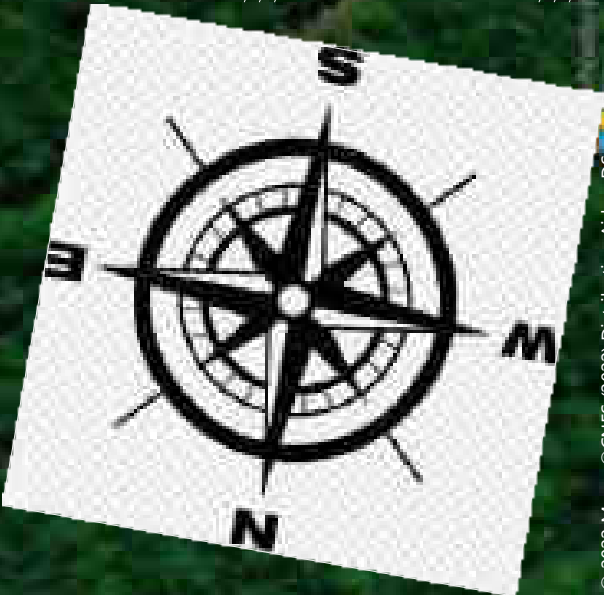

	DREJTORI		
	K/INXHINIERI		
Emërtimi Objektiv	PROJEKTOI		
Rikonstruksioni i rrjetit TM, Fideri Shupenze Nr.2 N/St Shupenze, Fideri Zall-Dardhe N/St Fushe Alie, LOTI 3	PUNOI		
Emërtimi Fletës	FAZA: PROJEKT ZBATIM		
	SHKALLA 1:2000		
Porositës: NJESIA DIBER	NR.PROJEKTIT	NR.5	
DREJTORIA RAJONALE BURREL	FLETA VIZATIMIT	5-DRBU-133	

© 2022 Microsoft Corporation © 2022 Maxar © CNES (2022) Distribution Airbus DS

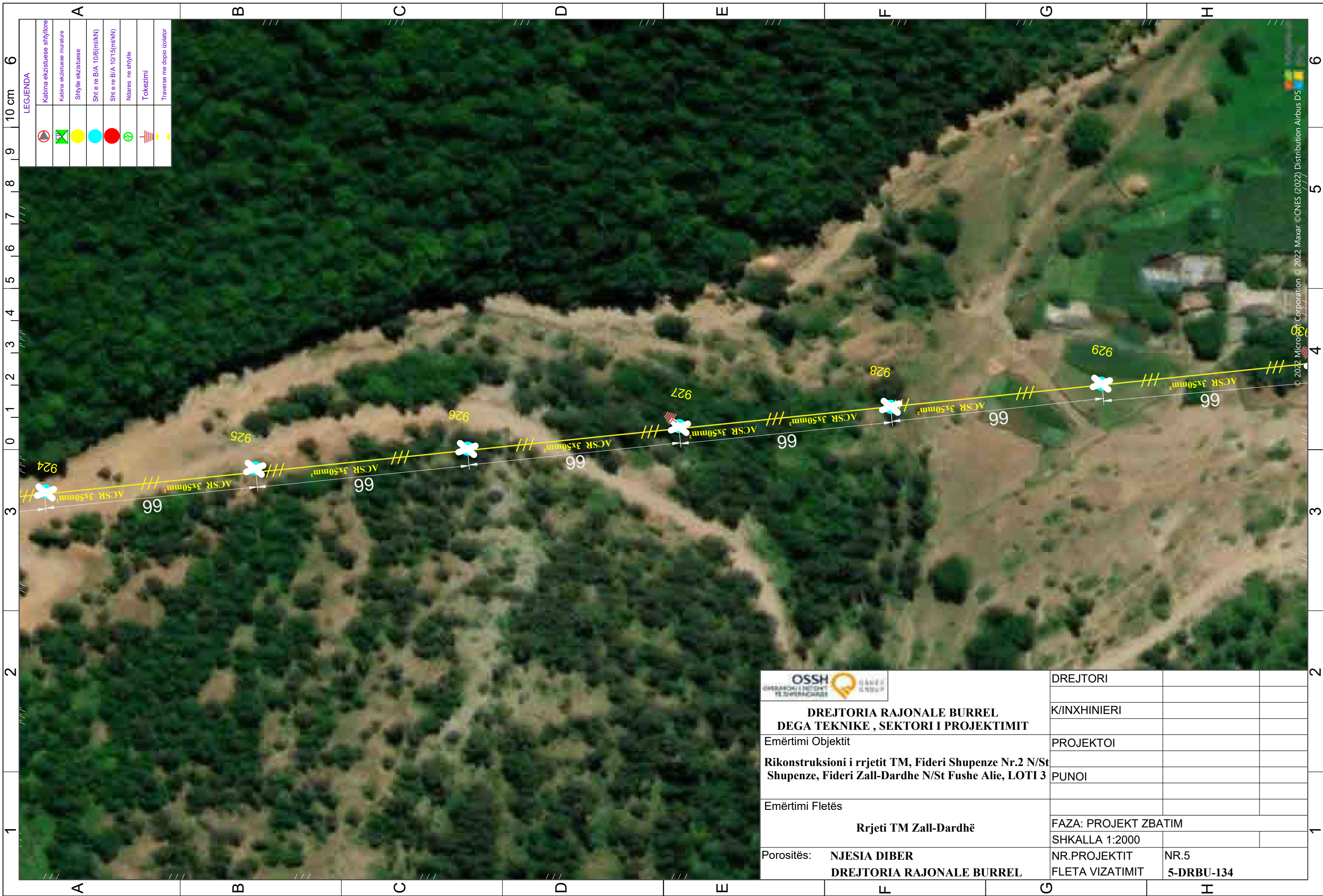

LEGJENDA

	Kabina ekzistuese shtyllore
	Kabina ekzistuese murature
	Shtyllë ekzistuese
	Sht e re B/A 10/6(m/kN)
	Sht e re B/A 10/15(m/kN)
	Ndarese ne shtyllë
	Tokezimi
	Traverse me doppio izolator

	DREJTORI		
	K/INXHINIERI		
DREJTORIA RAJONALE BURREL DEGA TEKNIKE , SEKTORI I PROJEKTIMIT	PROJEKTOI		
Emërtimi Objektivit Rikonstruksioni i rrjetit TM, Fideri Shupenze Nr.2 N/St Shupenze, Fideri Zall-Dardhe N/St Fushe Alie, LOTI 3	PUNOI		
Emërtimi Fletës Rrjeti TM Zall-Dardhë	FAZA: PROJEKT ZBATIM		
	SHKALLA 1:2000		
Porositës: NJESIA DIBER DREJTORIA RAJONALE BURREL	NR.PROJEKTIT	NR.5	
	FLETA VIZATIMIT	5-DRBU-134	

© 2022 Microsoft Corporation © 2022 Maxar © CNES (2022) Distribution Airbus DS



LEGJENDA

	Kabina ekzistuese shtyllore
	Kabina ekzistuese murature
	Shtyllë ekzistuese
	Sht e re B/A 10/6(mi/kN)
	Sht e re B/A 10/15(mi/kN)
	Ndarese ne shtyllë
	Tokezimi
	Traverse me doppio izolator

	DREJTORI		
	K/INXHINIERI		
DREJTORIA RAJONALE BURREL DEGA TEKNIKE , SEKTORI I PROJEKTIMIT	PROJEKTOI		
Emërtimi Objektivit Rikonstruksioni i rrjetit TM, Fideri Shupenze Nr.2 N/St Shupenze, Fideri Zall-Dardhe N/St Fushe Alie, LOTI 3	PUNOI		
Emërtimi Fletës Rrjeti TM Zall-Dardhë	FAZA: PROJEKT ZBATIM		
	SHKALLA 1:2000		
Porositës: NJESIA DIBER DREJTORIA RAJONALE BURREL	NR.PROJEKTIT	NR.5	
	FLETA VIZATIMIT	5-DRBU-135	

© 2022 Microsoft Corporation © 2022 Maxar © CNES (2022) Distribution Airbus DS

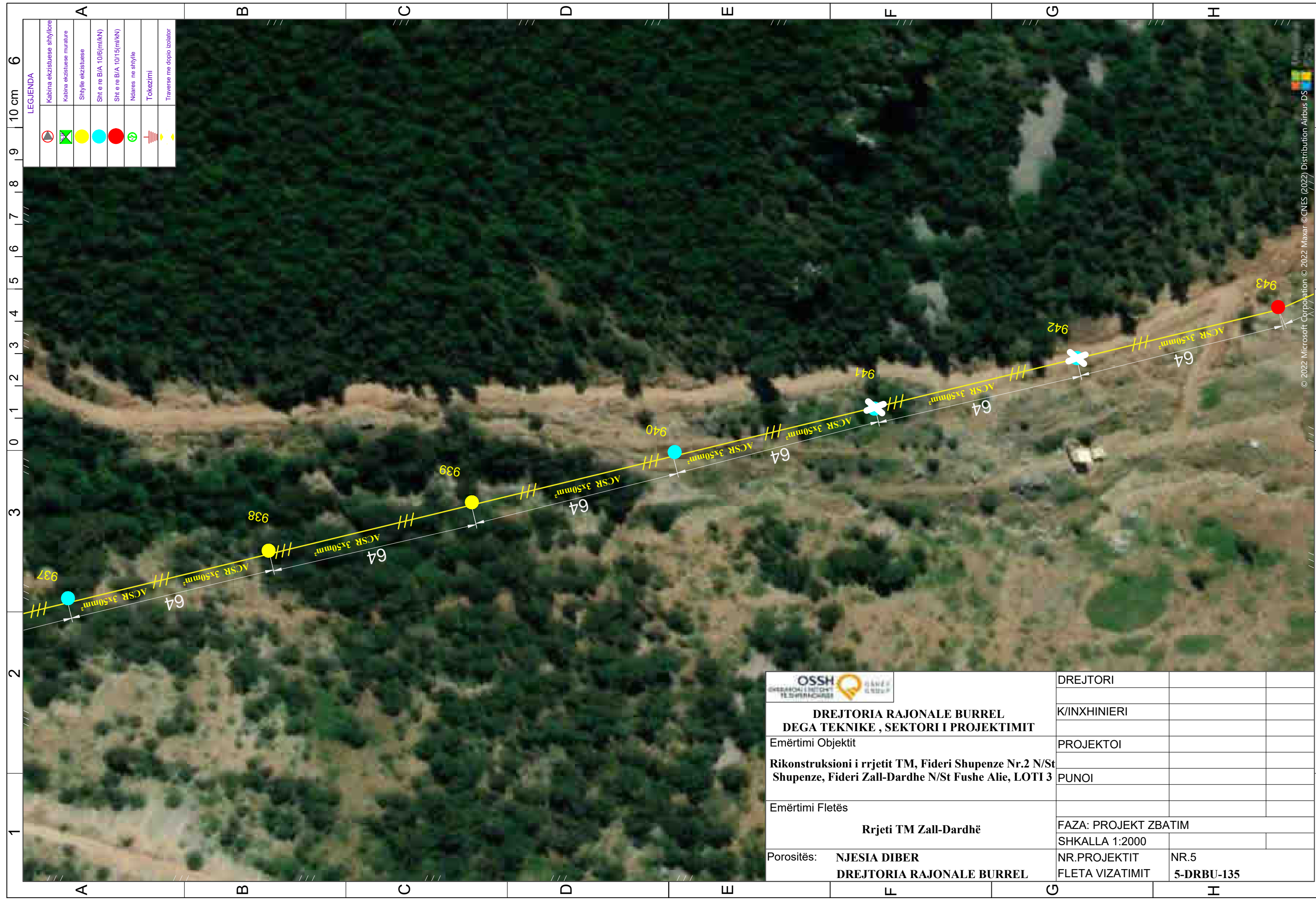

LEGIJENDA

	Kabina ekzistuese shtyllore
	Kabina ekzistuese murature
	Shtyllë ekzistuese
	Sht e re B/A 10/6(mi/kN)
	Sht e re B/A 10/15(mi/kN)
	Ndarese ne shtyllë
	Tokezimi
	Traverse me doppio izolator

	DREJTORI		
	K/INXHINIERI		
DREJTORIA RAJONALE BURREL DEGA TEKNIKE , SEKTORI I PROJEKTIMIT	PROJEKTOI		
Emërtimi Objektivit Rikonstruksioni i rrjetit TM, Fideri Shupenze Nr.2 N/St Shupenze, Fideri Zall-Dardhe N/St Fushe Alie, LOTI 3	PUNOI		
Emërtimi Fletës Rrjeti TM Zall-Dardhë	FAZA: PROJEKT ZBATIM		
	SHKALLA 1:2000		
Porositës: NJESIA DIBER DREJTORIA RAJONALE BURREL	NR.PROJEKTIT	NR.5	
	FLETA VIZATIMIT	5-DRBU-135	

© 2022 Microsoft Corporation © 2022 Maxar © CNES (2022) Distribution Airbus DS

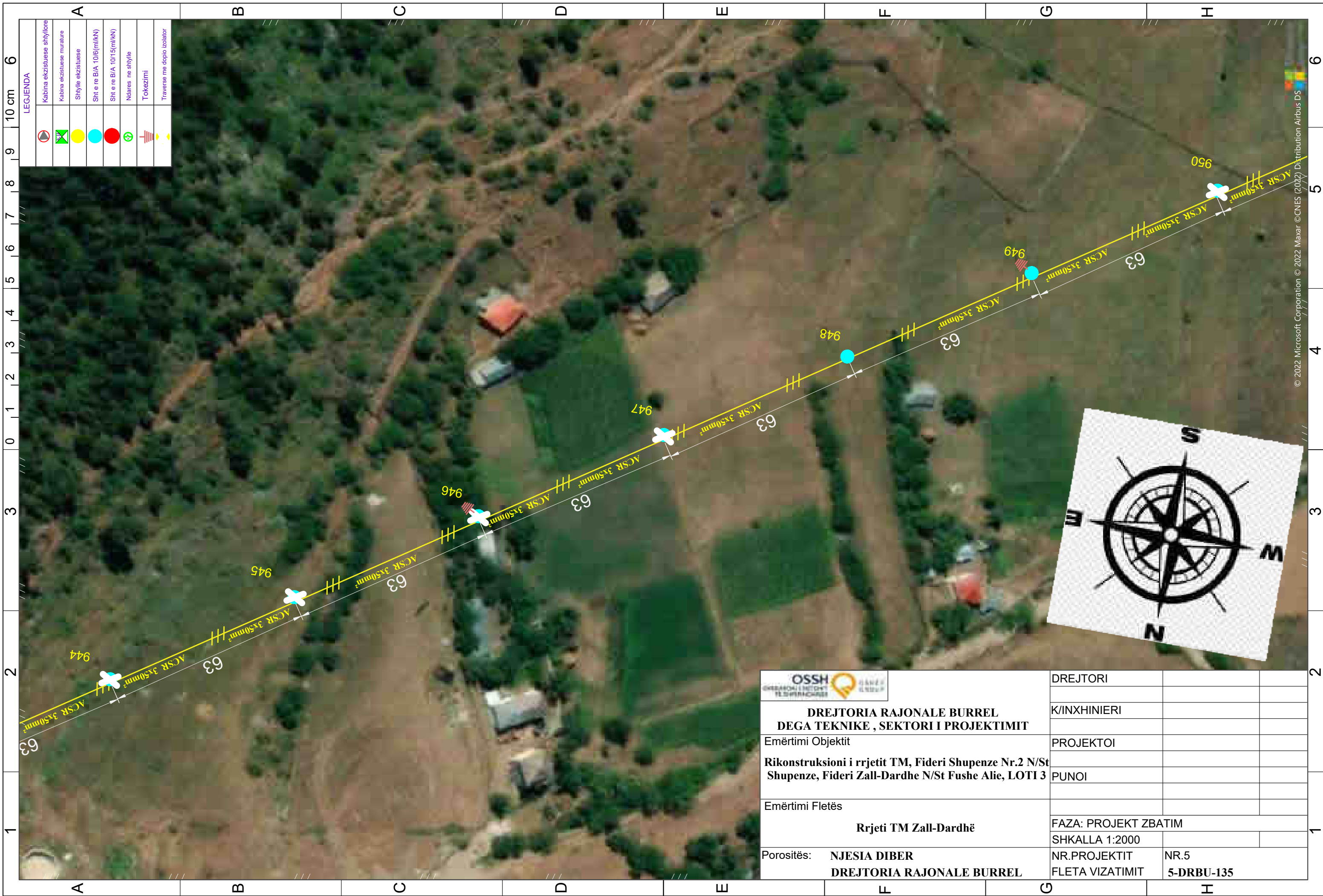

LEGJENDA

	Kabina ekzistuese shtyllore
	Kabina ekzistuese murature
	Shtyllë ekzistuese
	Sht e re B/A 10/6(m/kN)
	Sht e re B/A 10/15(m/kN)
	Ndarese në shtyllë
	Tokezimi
	Traverse me doppio izolator



**DREJTORIA RAJONALE BURREL
DEGA TEKNIKE , SEKTORI I PROJEKTIMIT**

Emërtimi Objektiv	PROJEKTOI		
Rikonstruksioni i rrjetit TM, Fideri Shupenze Nr.2 N/St Shupenze, Fideri Zall-Dardhe N/St Fushe Alie, LOTI 3	PUNOI		
Emërtimi Fletës	FAZA: PROJEKT ZBATIM		
	SHKALLA 1:2000		
Porositës: NJESIA DIBER DREJTORIA RAJONALE BURREL	NR.PROJEKTIT	NR.5	
	FLETA VIZATIMIT	5-DRBU-135	

© 2022 Microsoft Corporation © 2022 Maxar © CNES (2022) Distribution Airbus DS

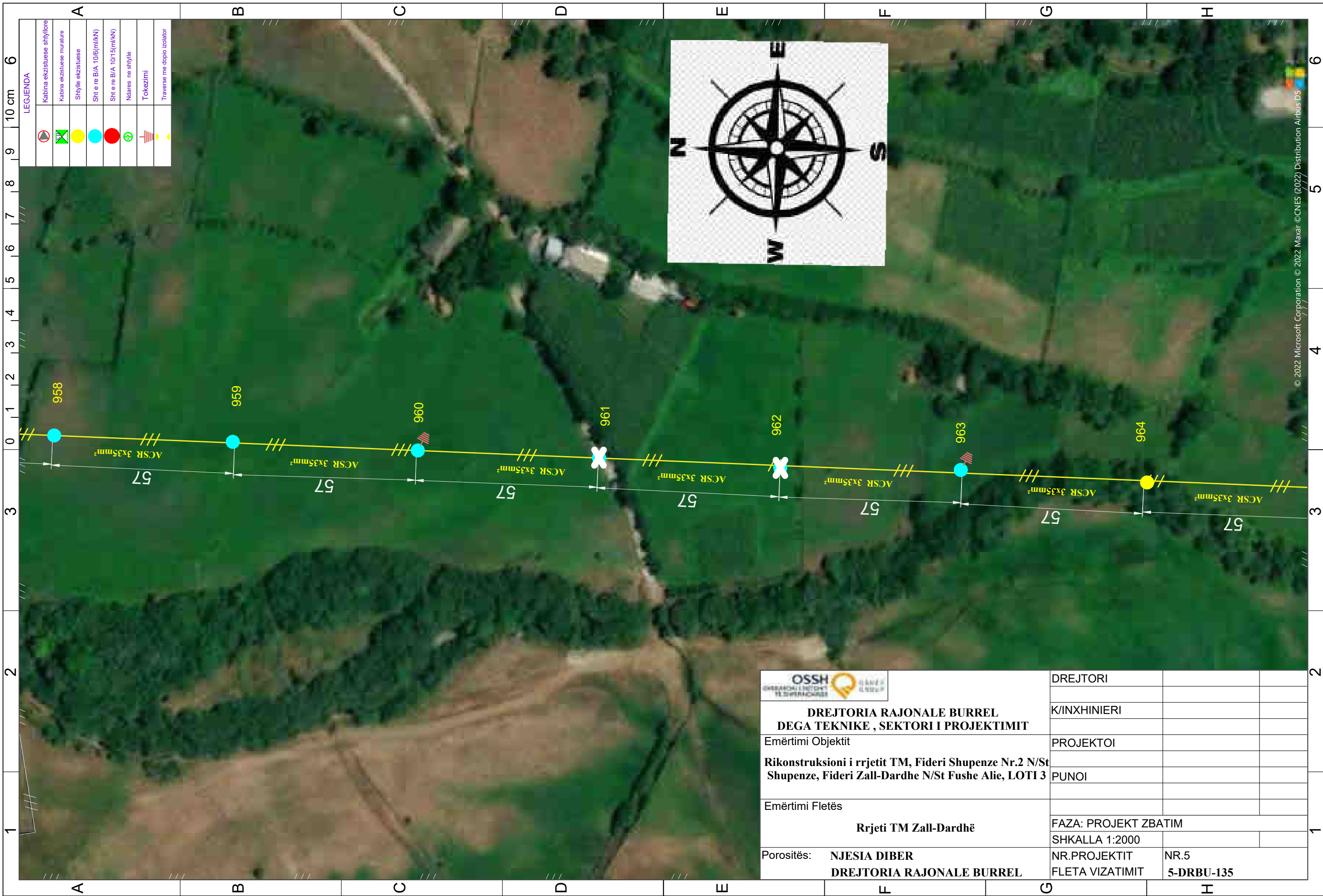

LEGJENDA

	Kabina ekzistuese shtyllore
	Kabina ekzistuese murature
	Shtyllë ekzistuese
	Sht e re B/A 10/6(m/kN)
	Sht e re B/A 10/15(m/kN)
	Ndarese ne shtyllë
	Tokezimi
	Traverse me doppio izolator

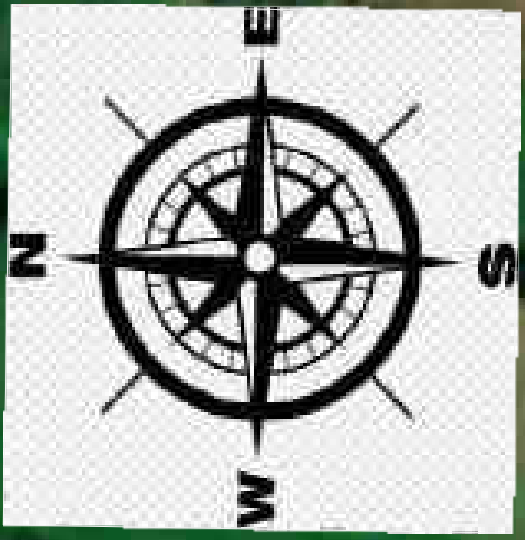

	DREJTORI		
	K/INXHINIERI		
DREJTORIA RAJONALE BURREL DEGA TEKNIKE , SEKTORI I PROJEKTIMIT	PROJEKTOI		
Emërtimi Objektivit Rikonstruksioni i rrjetit TM, Fideri Shupenze Nr.2 N/St Shupenze, Fideri Zall-Dardhe N/St Fushe Alie, LOTI 3	PUNOI		
Emërtimi Fletës Rrjeti TM Zall-Dardhë	FAZA: PROJEKT ZBATIM		
Porositës: NJESIA DIBER DREJTORIA RAJONALE BURREL	SHKALLA 1:2000		
	NR.PROJEKTIT	NR.5	
	FLETA VIZATIMIT	5-DRBU-135	

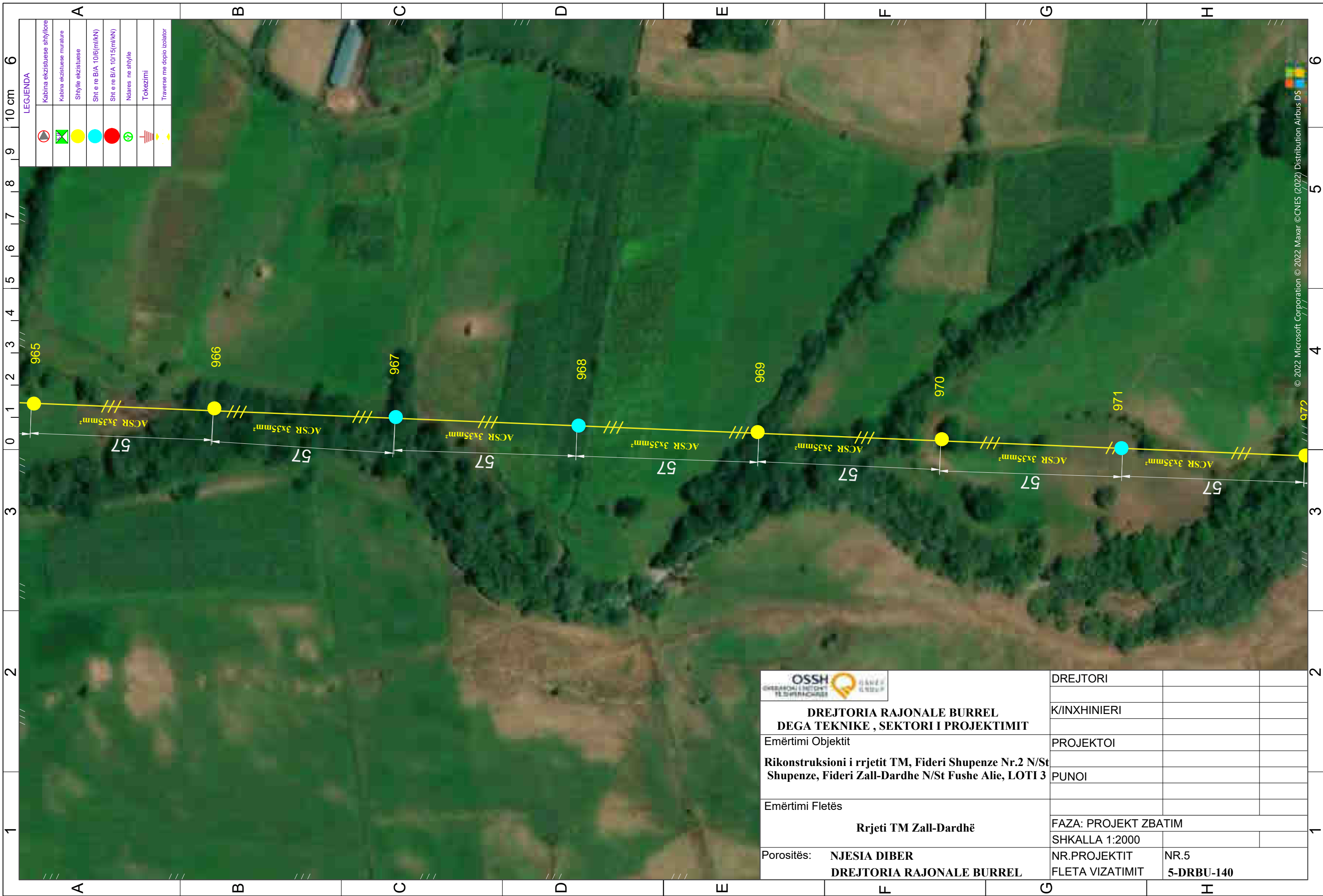

LEGJENDA

	Kabina ekzistuese shtyllore
	Kabina ekzistuese muratore
	Shtyllë ekzistuese
	Sht e re B/A 10/6(mi/kN)
	Sht e re B/A 10/15(mi/kN)
	Ndarese ne shtyllë
	Tokezimi
	Traverse me doppio izolator

	DREJTORI		
	K/INXHINIERI		
DREJTORIA RAJONALE BURREL DEGA TEKNIKE , SEKTORI I PROJEKTIMIT	PROJEKTOI		
Emërtimi Objektivit	PUNOI		
Rikonstruksioni i rrjetit TM, Fideri Shupenze Nr.2 N/St Shupenze, Fideri Zall-Dardhe N/St Fushe Alie, LOTI 3			
Emërtimi Fletës	FAZA: PROJEKT ZBATIM		
	SHKALLA 1:2000		
Porositës: NJESIA DIBER DREJTORIA RAJONALE BURREL	NR.PROJEKTIT FLETA VIZATIMIT	NR.5 5-DRBU-140	

© 2022 Microsoft Corporation © 2022 Maxar © CNES (2022) Distribution Airbus DS

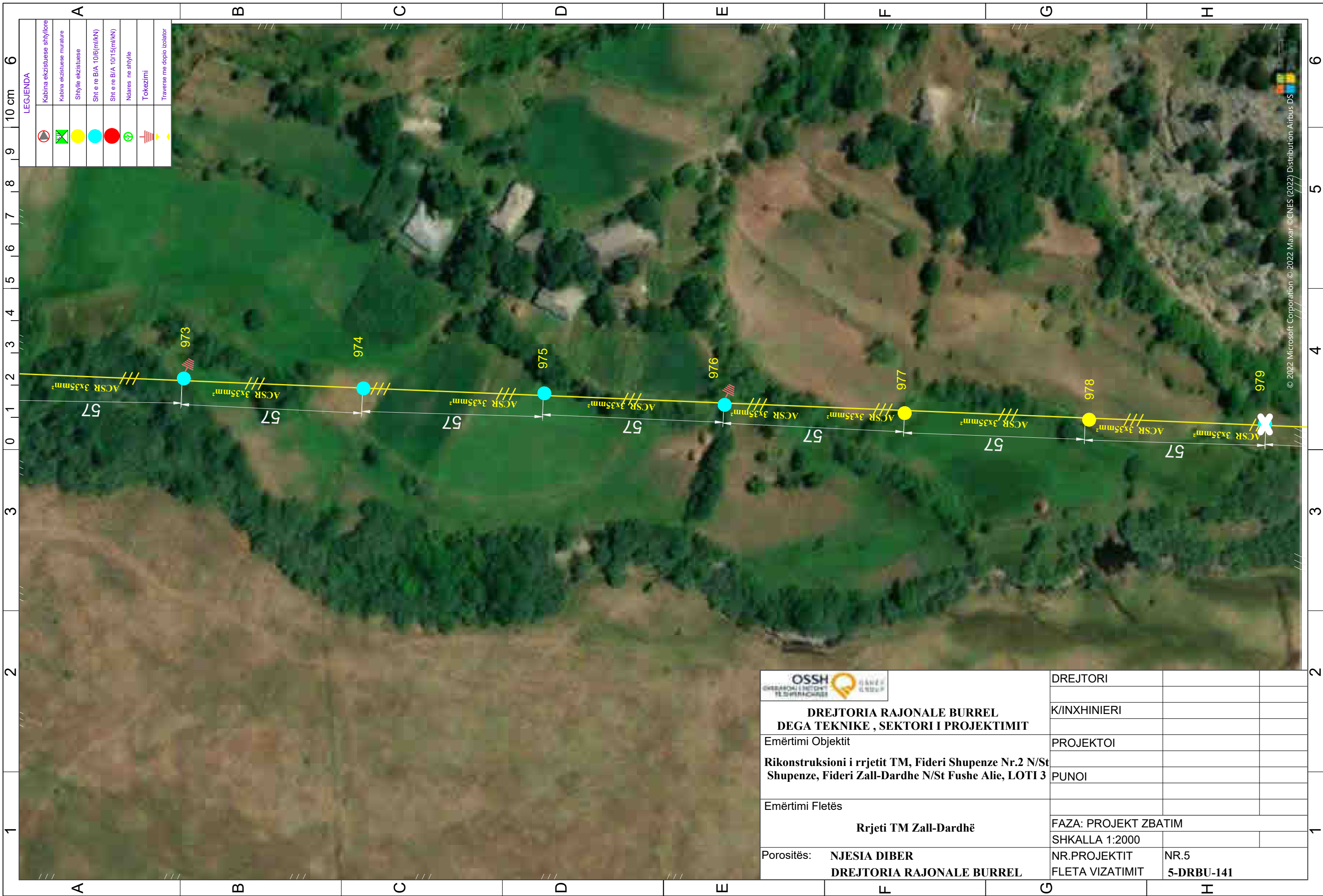

LEGJENDA

	Kabina ekzistuese shtyllore
	Kabina ekzistuese murature
	Shtyllë ekzistuese
	Sht e re B/A 10/6(mi/kN)
	Sht e re B/A 10/15(mi/kN)
	Ndarese ne shtyllë
	Tokezimi
	Traverse me doppio izolator



DREJTORIA RAJONALE BURREL DEGA TEKNIKE , SEKTORI I PROJEKTIMIT		DREJTORI	
Emërtimi Objektiv		K/INXHINIERI	
Rikonstruksioni i rrjetit TM, Fideri Shupenze Nr.2 N/St Shupenze, Fideri Zall-Dardhe N/St Fushe Alie, LOTI 3		PROJEKTOI	
Emërtimi Fletës		PUNOI	
Rrjeti TM Zall-Dardhë		FAZA: PROJEKT ZBATIM	
Porositës: NJESIA DIBER DREJTORIA RAJONALE BURREL		SHKALLA 1:2000	
		NR.PROJEKTIT	NR.5
		FLETA VIZATIMIT	5-DRBU-141



LEGJENDA

	Kabina ekzistuese shtyllore
	Kabina ekzistuese murature
	Shtyllë ekzistuese
	Sht e re B/A 10/6(m/KN)
	Sht e re B/A 10/15(m/KN)
	Ndarese ne shtyllë
	Tokezimi
	Traverse me doppio izolator

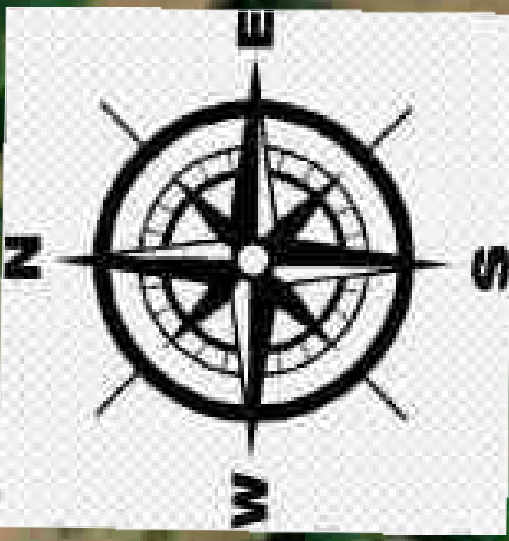

	DREJTORI		
	K/INXHINIERI		
DREJTORIA RAJONALE BURREL DEGA TEKNIKE , SEKTORI I PROJEKTIMIT	PROJEKTOI		
Emërtimi Objektivit Rikonstruksioni i rrjetit TM, Fideri Shupenze Nr.2 N/St Shupenze, Fideri Zall-Dardhe N/St Fushe Alie, LOTI 3	PUNOI		
Emërtimi Fletës Rrjeti TM Zall-Dardhë	FAZA: PROJEKT ZBATIM		
	SHKALLA 1:2000		
Porositës: NJESIA DIBER DREJTORIA RAJONALE BURREL	NR.PROJEKTIT	NR.5	
	FLETA VIZATIMIT	5-DRBU-143	

© 2022 Microsoft Corporation © 2022 Maxar © CNIES (2022) Distribution Airbus DS



LEGJENDA

	Kabina ekzistuese shtyllore
	Kabina ekzistuese murature
	Shtyllë ekzistuese
	Sht e re B/A 10/6(m/kN)
	Sht e re B/A 10/15(m/kN)
	Ndëres ne shtyllë
	Tokezimi
	Traverse me doppio izolator

	DREJTORI		
	K/INXHINIERI		
DREJTORIA RAJONALE BURREL DEGA TEKNIKE , SEKTORI I PROJEKTIMIT	PROJEKTOI		
Emërtimi Objektivit	PUNOI		
Rikonstruksioni i rrjetit TM, Fideri Shupenze Nr.2 N/St Shupenze, Fideri Zall-Dardhe N/St Fushe Alie, LOTI 3			
Emërtimi Fletës	FAZA: PROJEKT ZBATIM		
	SHKALLA 1:2000		
Porositës: NJESIA DIBER DREJTORIA RAJONALE BURREL	NR.PROJEKTIT	NR.5	
	FLETA VIZATIMIT	5-DRBU-144	

© 2022 Microsoft Corporation © 2022 Maxar © CNES (2022) Distribution Airbus DS



LEGJENDA

	Kabina eksistuese shtyllore
	Kabina eksistuese murature
	Shtyllë eksistuese
	Sht e re B/A 10/6(m/kN)
	Sht e re B/A 10/15(m/kN)
	Ndarese ne shtyllë
	Tokezimi
	Traverse me doppio izolator

	DREJTORI		
	K/INXHINIERI		
DREJTORIA RAJONALE BURREL DEGA TEKNIKE , SEKTORI I PROJEKTIMIT	PROJEKTOI		
Emërtimi Objektivit Rikonstruksioni i rrjetit TM, Fideri Shupenze Nr.2 N/St Shupenze, Fideri Zall-Dardhe N/St Fushe Alie, LOTI 3	PUNOI		
Emërtimi Fletës Rrjeti TM Zall-Dardhë	FAZA: PROJEKT ZBATIM		
Porositës: NJESIA DIBER DREJTORIA RAJONALE BURREL	SHKALLA 1:2000		
	NR.PROJEKTIT	NR.5	
	FLETA VIZATIMIT	5-DRBU-145	

© 2022 Microsoft Corporation © 2022 Maxar © CNES (2022) Distribution Airbus DS

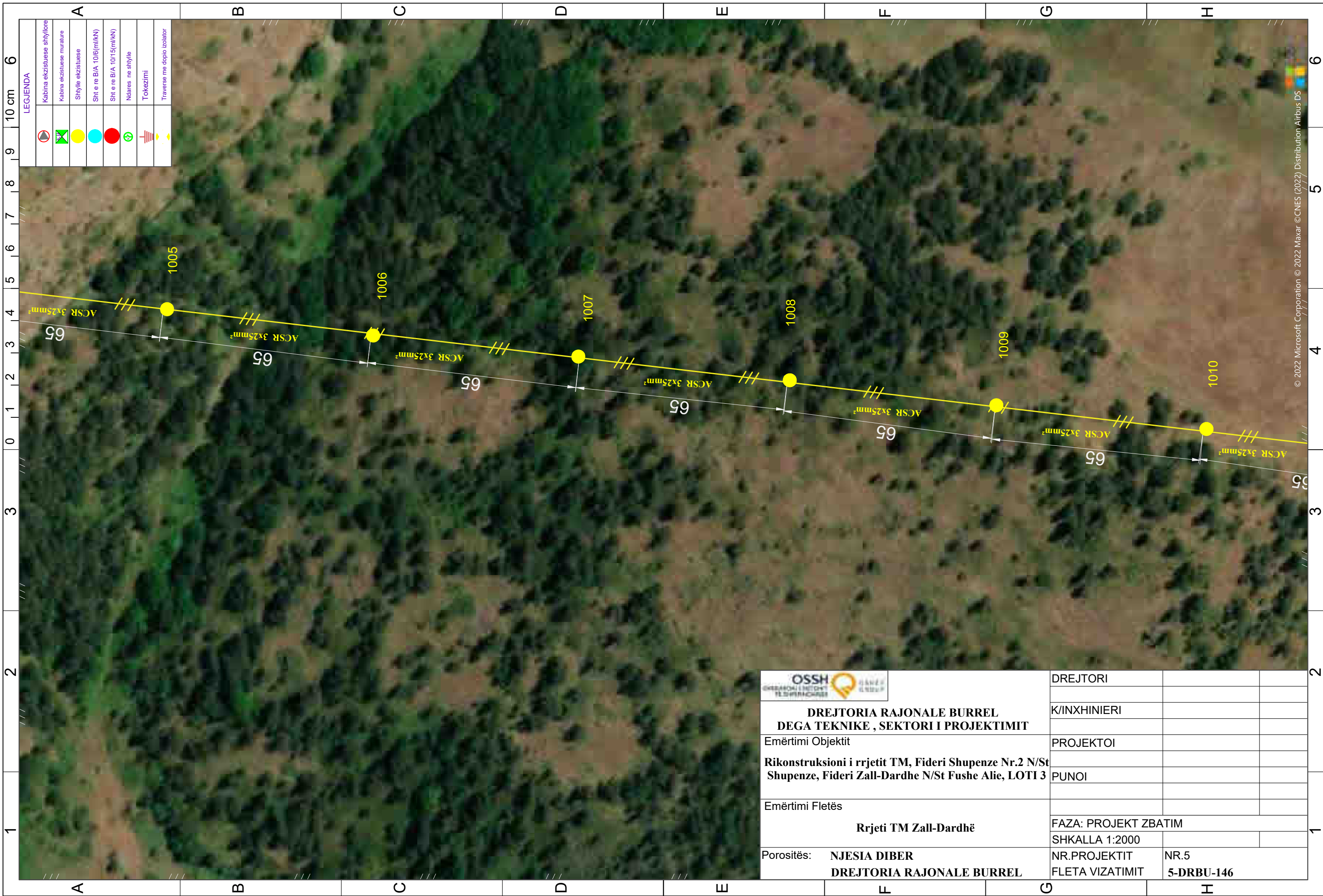

LEGJENDA

	Kabina ekzistuese shtyllore
	Kabina ekzistuese murature
	Shtyllë ekzistuese
	Sht e re B/A 10/6(m/kN)
	Sht e re B/A 10/15(m/kN)
	Ndarese ne shtyllë
	Takezimi
	Traverse me doppio izolator

	DREJTORI		
	K/INXHINIERI		
DREJTORIA RAJONALE BURREL DEGA TEKNIKE , SEKTORI I PROJEKTIMIT	PROJEKTOI		
Emërtimi Objektivit Rikonstruksioni i rrjetit TM, Fideri Shupenze Nr.2 N/St Shupenze, Fideri Zall-Dardhe N/St Fushe Alie, LOTI 3	PUNOI		
Emërtimi Fletës Rrjeti TM Zall-Dardhë	FAZA: PROJEKT ZBATIM		
	SHKALLA 1:2000		
Porositës: NJESIA DIBER DREJTORIA RAJONALE BURREL	NR.PROJEKTIT	NR.5	
	FLETA VIZATIMIT	5-DRBU-146	

© 2022 Microsoft Corporation © 2022 Maxar © CNES (2022) Distribution Airbus DS

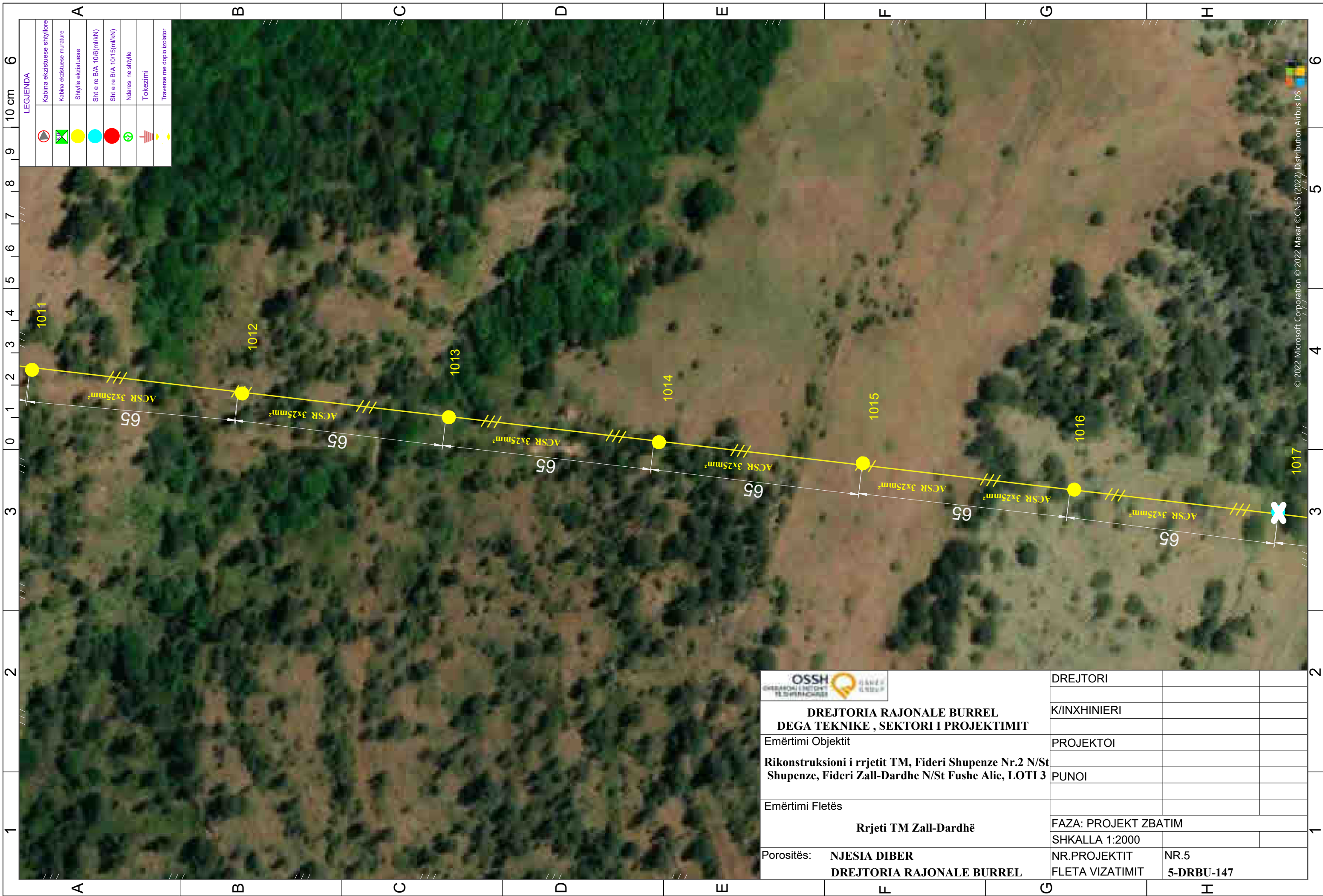

LEGJENDA

	Kabina ekzistuese shtyllore
	Kabina ekzistuese murature
	Shtyllë ekzistuese
	Sht e re B/A 10/6(m/kN)
	Sht e re B/A 10/15(m/kN)
	Ndarese ne shtyllë
	Tokezimi
	Traverse me doppio izolator

	DREJTORI		
	K/INXHINIERI		
DREJTORIA RAJONALE BURREL DEGA TEKNIKE , SEKTORI I PROJEKTIMIT	PROJEKTOI		
Emërtimi Objektivit Rikonstruksioni i rrjetit TM, Fideri Shupenze Nr.2 N/St Shupenze, Fideri Zall-Dardhe N/St Fushe Alie, LOTI 3	PUNOI		
Emërtimi Fletës Rrjeti TM Zall-Dardhë	FAZA: PROJEKT ZBATIM		
	SHKALLA 1:2000		
Porositës: NJESIA DIBER DREJTORIA RAJONALE BURREL	NR.PROJEKTIT	NR.5	
	FLETA VIZATIMIT	5-DRBU-147	

© 2022 Microsoft Corporation © 2022 Maxar © CNES (2022) Distribution Airbus DS



LEGJENDA

	Kabina ekzistuese shtyllore
	Kabina ekzistuese murature
	Shtyllë ekzistuese
	Sht e re B/A 10/6(m/kN)
	Sht e re B/A 10/15(m/kN)
	Ndarese ne shtyllë
	Tokezimi
	Traverse me doppio izolator

	DREJTORI		
	K/INXHINIERI		
DREJTORIA RAJONALE BURREL DEGA TEKNIKE , SEKTORI I PROJEKTIMIT	PROJEKTOI		
Emërtimi Objektivit Rikonstruksioni i rrjetit TM, Fideri Shupenze Nr.2 N/St Shupenze, Fideri Zall-Dardhe N/St Fushe Alie, LOTI 3	PUNOI		
Emërtimi Fletës Rrjeti TM Zall-Dardhë	FAZA: PROJEKT ZBATIM		
	SHKALLA 1:2000		
Porositës: NJESIA DIBER DREJTORIA RAJONALE BURREL	NR.PROJEKTIT	NR.5	
	FLETA VIZATIMIT	5-DRBU-148	

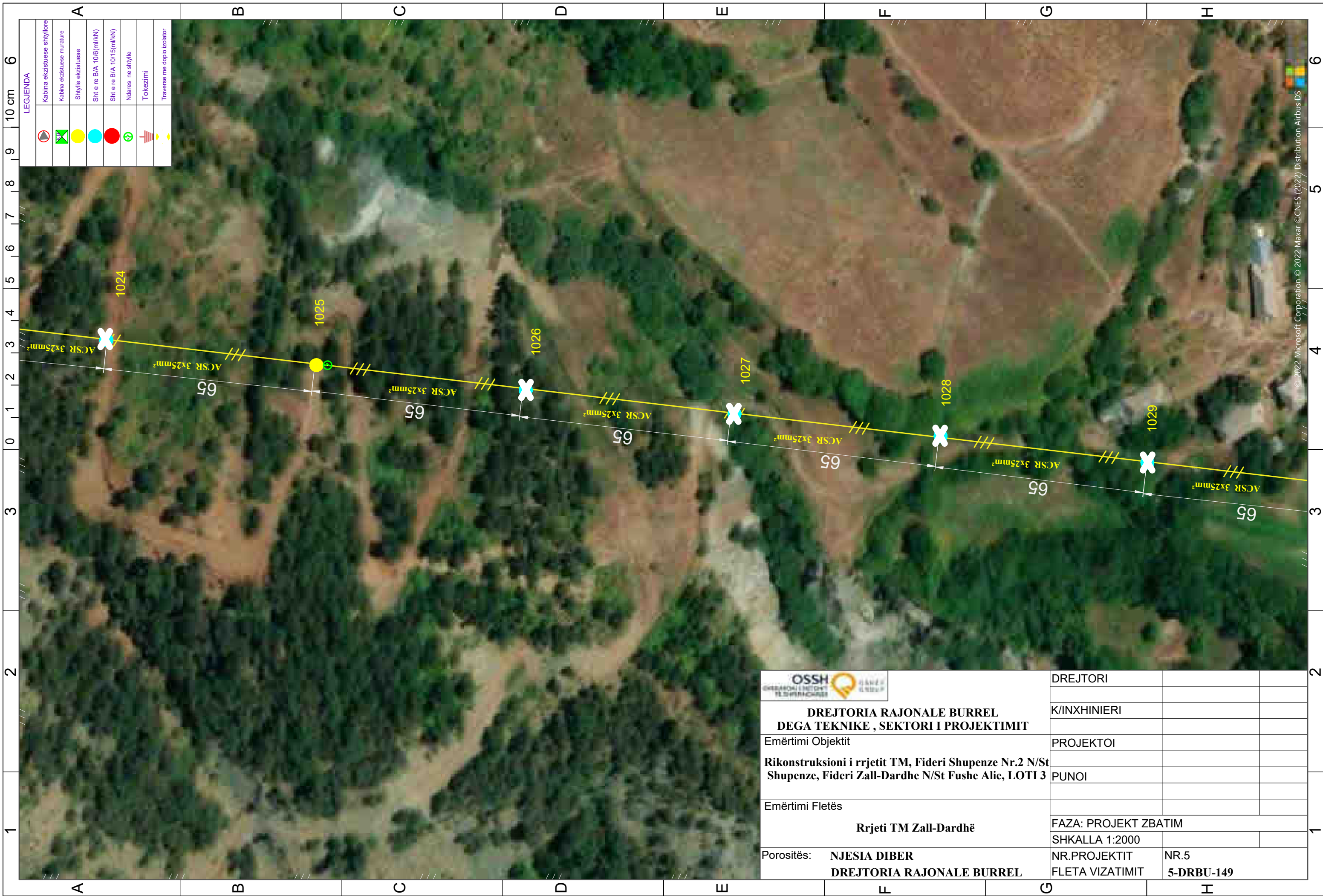

LEGJENDA

	Kabina ekzistuese shtyllore
	Kabina ekzistuese murature
	Shtyllë ekzistuese
	Sht e re B/A 10/6(m/kN)
	Sht e re B/A 10/15(m/kN)
	Ndarese ne shtyllë
	Tokezimi
	Traverse me doppio izolator

	DREJTORI		
	K/INXHINIERI		
DREJTORIA RAJONALE BURREL DEGA TEKNIKE , SEKTORI I PROJEKTIMIT	PROJEKTOI		
Emërtimi Objektivit Rikonstruksioni i rrjetit TM, Fideri Shupenze Nr.2 N/St Shupenze, Fideri Zall-Dardhe N/St Fushe Alie, LOTI 3	PUNOI		
Emërtimi Fletës Rrjeti TM Zall-Dardhë	FAZA: PROJEKT ZBATIM		
Porositës: NJESIA DIBER DREJTORIA RAJONALE BURREL	SHKALLA 1:2000		
	NR.PROJEKTIT	NR.5	
	FLETA VIZATIMIT	5-DRBU-149	

© 2022 Microsoft Corporation © 2022 Maxar © CNES (2022) Distribution Airbus DS



LEGJENDA

	Kabina ekzistuese shtyllore
	Kabina ekzistuese murature
	Shtyllë ekzistuese
	Sht e re B/A 10/6(m/kN)
	Sht e re B/A 10/15(m/kN)
	Ndarese ne shtyllë
	Tokezimi
	Traverse me doppio izolator

	DREJTORI		
	K/INXHINIERI		
DREJTORIA RAJONALE BURREL DEGA TEKNIKE , SEKTORI I PROJEKTIMIT	PROJEKTOI		
Emërtimi Objektivit Rikonstruksioni i rrjetit TM, Fideri Shupenze Nr.2 N/St Shupenze, Fideri Zall-Dardhe N/St Fushe Alie, LOTI 3	PUNOI		
Emërtimi Fletës Rrjeti TM Zall-Dardhë	FAZA: PROJEKT ZBATIM		
	SHKALLA 1:2000		
Porositës: NJESIA DIBER DREJTORIA RAJONALE BURREL	NR.PROJEKTIT	NR.5	
	FLETA VIZATIMIT	5-DRBU-150	

© 2022 Microsoft Corporation © 2022 Maxar © CNES (2022) Distribution Airbus DS

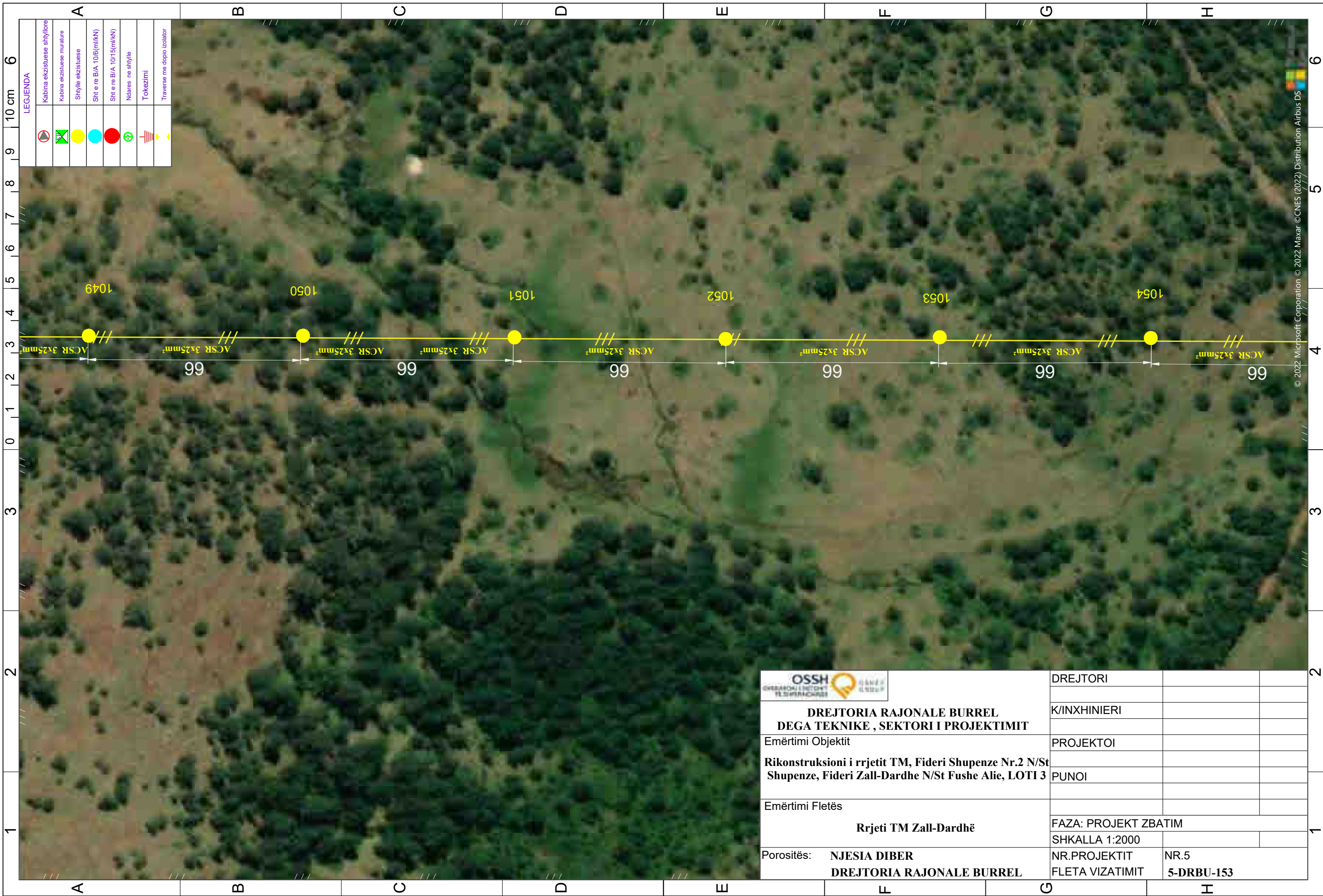

LEGJENDA

	Kabina ekrizistuese shtyllore
	Kabina ekrizistuese murature
	Shtyllë ekrizistuese
	Sht e re B/A 10/6(m/kN)
	Sht e re B/A 10/15(m/kN)
	Ndarese ne shtyllë
	Tokëzim
	Traverse me doppio izolator

	DREJTORI		
	K/INXHINIERI		
DREJTORIA RAJONALE BURREL DEGA TEKNIKE , SEKTORI I PROJEKTIMIT	PROJEKTOI		
Emërtimi Objektiv Rikonstruksioni i rrjetit TM, Fideri Shupenze Nr.2 N/St Shupenze, Fideri Zall-Dardhe N/St Fushe Alie, LOTI 3	PUNOI		
Emërtimi Fletës Rrjeti TM Zall-Dardhë	FAZA: PROJEKT ZBATIM		
	SHKALLA 1:2000		
Porositës: NJESIA DIBER DREJTORIA RAJONALE BURREL	NR.PROJEKTIT FLETA VIZATIMIT	NR.5 5-DRBU-153	

© 2022 Microsoft Corporation © 2022 Maxar © CNES (2022) Distribution Airbus DS

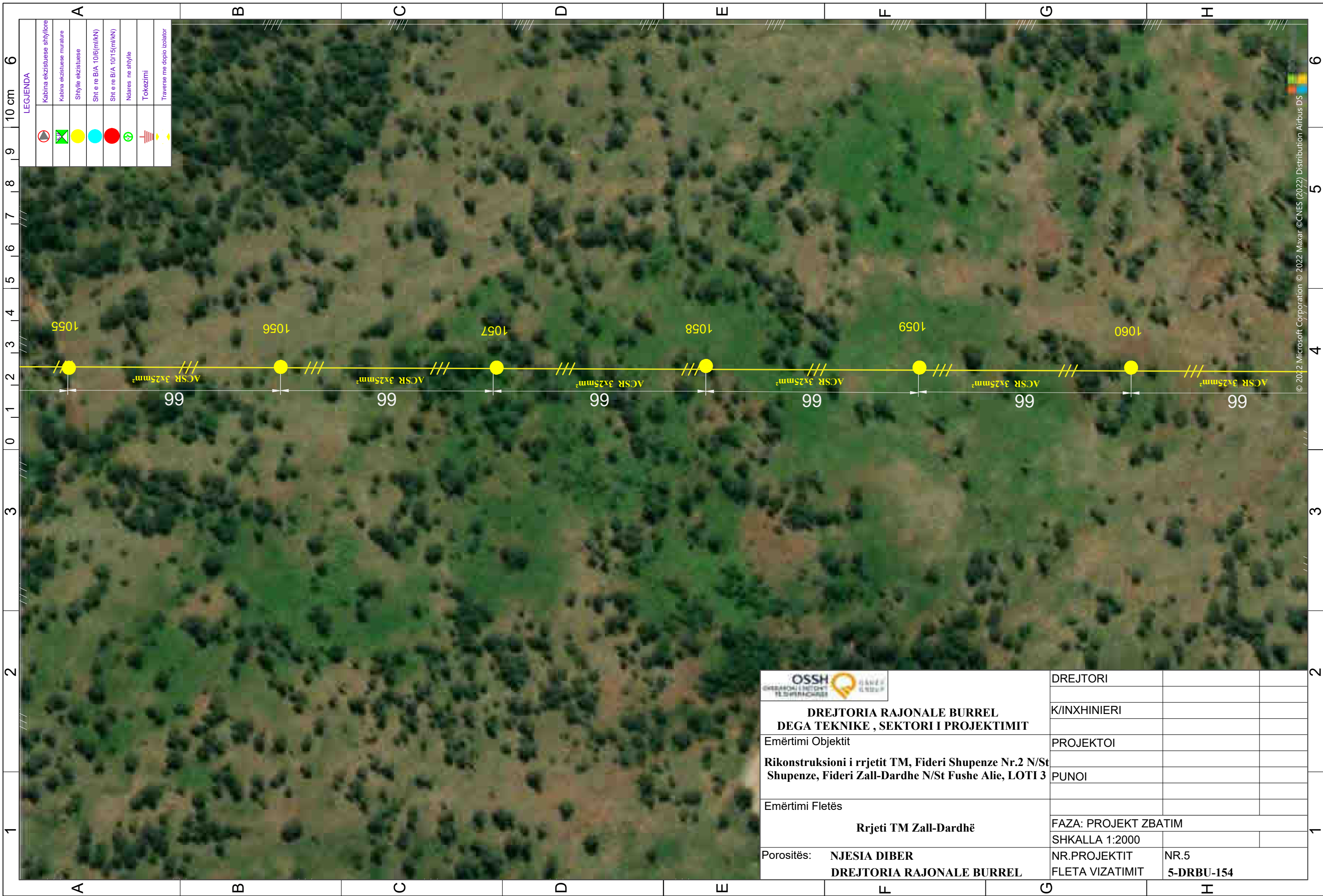

LEGJENDA

	Kabina ekzistuese shtylore
	Kabina ekzistuese muratore
	Shtyllë ekzistuese
	Sht e re B/A 10/6(m/kN)
	Sht e re B/A 10/15(m/kN)
	Ndarese ne shtyllë
	Tokezimimi
	Traverse me doppio izolator

	DREJTORI		
	K/INXHINIERI		
Emërtimi Objektiv	PROJEKTOI		
Rikonstruksioni i rrjetit TM, Fideri Shupenze Nr.2 N/St Shupenze, Fideri Zall-Dardhe N/St Fushe Alie, LOTI 3	PUNOI		
Emërtimi Fletës	FAZA: PROJEKT ZBATIM		
	SHKALLA 1:2000		
Porositës: NJESIA DIBER	NR.PROJEKTIT	NR.5	
DREJTORIA RAJONALE BURREL	FLETA VIZATIMIT	5-DRBU-154	

© 2022 Microsoft Corporation © 2022 Maxar © CNES (2022) Distribution Airbus DS

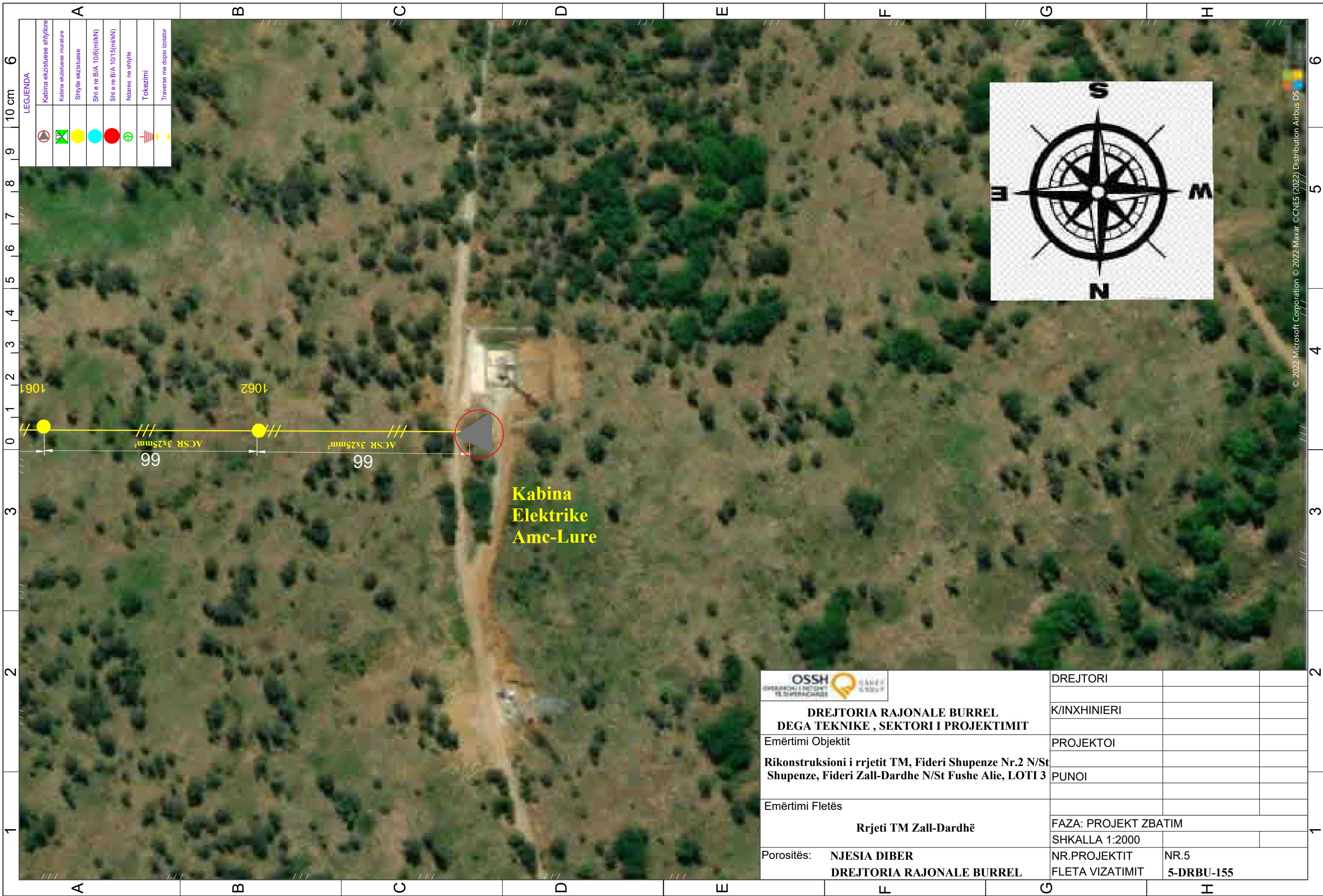

LEGJENDA

	Kabina ekzistuese shtyllore
	Kabina ekzistuese murature
	Shtyllë ekzistuese
	Sht e re B/A 10/6(m/kN)
	Sht e re B/A 10/15(m/kN)
	Ndarese ne shtyllë
	Tokezimi
	Traverse me doppio izolator



**Kabina
Elektrike
Amc-Lure**

	DREJTORI		
	K/INXHINIERI		
DREJTORIA RAJONALE BURREL DEGA TEKNIKE , SEKTORI I PROJEKTIMIT	PROJEKTOI		
Emërtimi Objektivit Rikonstruksioni i rrjetit TM, Fideri Shupenze Nr.2 N/St Shupenze, Fideri Zall-Dardhe N/St Fushe Alie, LOTI 3	PUNOI		
Emërtimi Fletës Rrjeti TM Zall-Dardhë	FAZA: PROJEKT ZBATIM		
	SHKALLA 1:2000		
Porositës: NJESIA DIBER DREJTORIA RAJONALE BURREL	NR.PROJEKTIT FLETA VIZATIMIT	NR.5 5-DRBU-155	

© 2022 Microsoft Corporation © 2022 Maxar © CNES (2022) Distribution Airbus DS



LEGJENDA

	Kabina ekzistuese shtyllore
	Kabina ekzistuese murature
	Shtyllë ekzistuese
	Sht e re B/A 10/6(m/kN)
	Sht e re B/A 10/15(m/kN)
	Ndarese ne shtyllë
	Tokezimi
	Traverse me doppio izolator



**DREJTORIA RAJONALE BURREL
DEGA TEKNIKE , SEKTORI I PROJEKTIMIT**

Emërtimi Objektiv	PROJEKTOI		
Rikonstruksioni i rrjetit TM, Fideri Shupenze Nr.2 N/St Shupenze, Fideri Zall-Dardhe N/St Fushe Alie, LOTI 3	PUNOI		
Emërtimi Fletës	FAZA: PROJEKT ZBATIM		
	SHKALLA 1:2000		
Porositës: NJESIA DIBER DREJTORIA RAJONALE BURREL	NR.PROJEKTIT FLETA VIZATIMIT	NR.5 5-DRBU-156	

© 2022 Microsoft Corporation © 2022 Maxar © CNES (2022) Distribution Airbus DS



LEGJENDA

	Kabina ekzistuese shtyllore
	Kabina ekzistuese murature
	Shtyllë ekzistuese
	Sht e re B/A 10/6(m/kN)
	Sht e re B/A 10/15(m/kN)
	Ndarese ne shtyllë
	Tokezimi
	Traverse me doppio izolator



**DREJTORIA RAJONALE BURREL
DEGA TEKNIKE , SEKTORI I PROJEKTIMIT**

Emërtimi Objektivit

**Rikonstruksioni i rrjetit TM, Fideri Shupenze Nr.2 N/St
Shupenze, Fideri Zall-Dardhe N/St Fushe Alie, LOTI 3**

Emërtimi Fletës

Rrjeti TM Zall-Dardhë

Porositës: **NJESIA DIBER
DREJTORIA RAJONALE BURREL**

DREJTORI		
K/INXHINIERI		
PROJEKTOI		
PUNOI		
FAZA: PROJEKT ZBATIM		
SHKALLA 1:2000		
NR.PROJEKTIT	NR.5	
FLETA VIZATIMIT	5-DRBU-157	

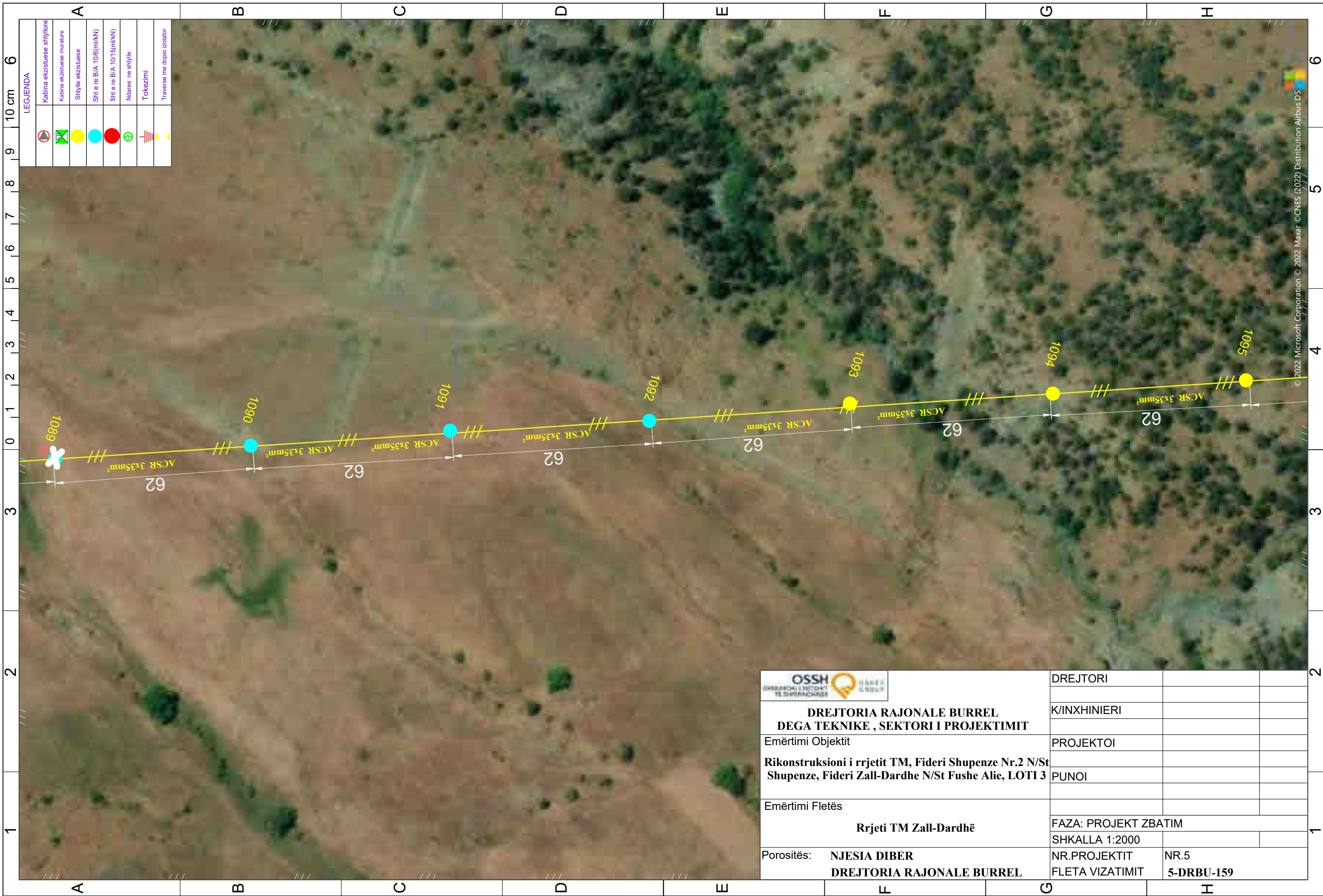

LEGJENDA

	Kabina ekzistuese shtyllore
	Kabina ekzistuese murature
	Shtyllë ekzistuese
	Sht e re B/A 10/6(mi/kN)
	Sht e re B/A 10/15(mi/kN)
	Ndarese ne shtyllë
	Tokezimi
	Traverse me doppio izolator

	DREJTORI		
	K/INXHINIERI		
DREJTORIA RAJONALE BURREL DEGA TEKNIKE , SEKTORI I PROJEKTIMIT	PROJEKTOI		
Emërtimi Objektivit Rikonstruksioni i rrjetit TM, Fideri Shupenze Nr.2 N/St Shupenze, Fideri Zall-Dardhe N/St Fushe Alie, LOTI 3	PUNOI		
Emërtimi Fletës Rrjeti TM Zall-Dardhë	FAZA: PROJEKT ZBATIM		
	SHKALLA 1:2000		
Porositës: NJESIA DIBER DREJTORIA RAJONALE BURREL	NR.PROJEKTIT FLETA VIZATIMIT	NR.5 5-DRBU-159	

© 2022 Microsoft Corporation © 2022 Maxar ©CNES (2022) Distribution Airbus DS

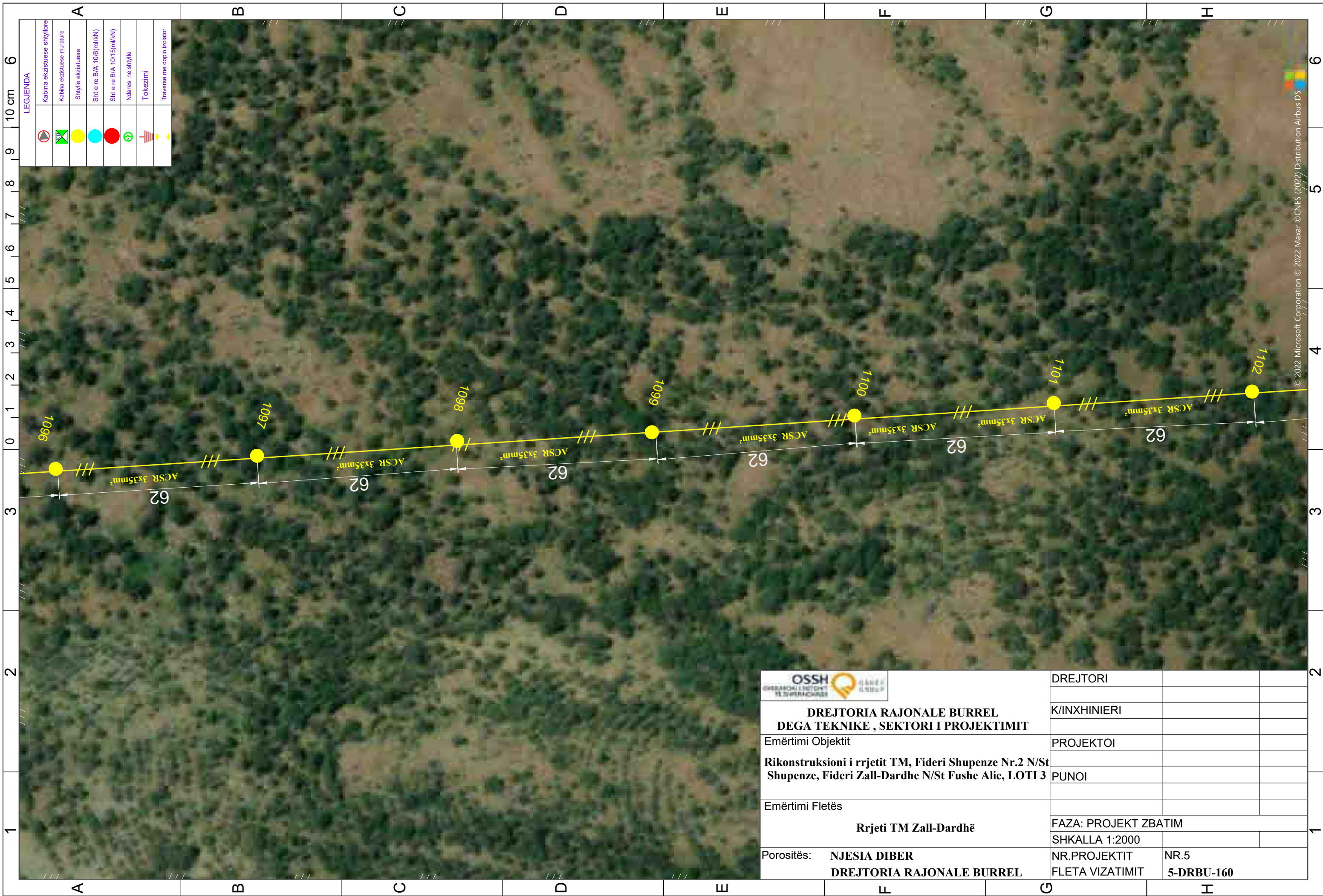

LEGJENDA

	Kabina ekzistuese shtyllore
	Kabina ekzistuese murature
	Shtyllë ekzistuese
	Sht e re B/A 10/6(m/kN)
	Sht e re B/A 10/15(m/kN)
	Ndarese ne shtyllë
	Tokezimi
	Traverse me doppio izolator

	DREJTORI		
	K/INXHINIERI		
DREJTORIA RAJONALE BURREL DEGA TEKNIKE , SEKTORI I PROJEKTIMIT	PROJEKTOI		
Emërtimi Objektivit Rikonstruksioni i rrjetit TM, Fideri Shupenze Nr.2 N/St Shupenze, Fideri Zall-Dardhe N/St Fushe Alie, LOTI 3	PUNOI		
Emërtimi Fletës Rrjeti TM Zall-Dardhë	FAZA: PROJEKT ZBATIM		
	SHKALLA 1:2000		
Porositës: NJESIA DIBER DREJTORIA RAJONALE BURREL	NR.PROJEKTIT	NR.5	
	FLETA VIZATIMIT	5-DRBU-160	

© 2022 Microsoft Corporation © 2022 Maxar © CNES (2022) Distribution Airbus DS

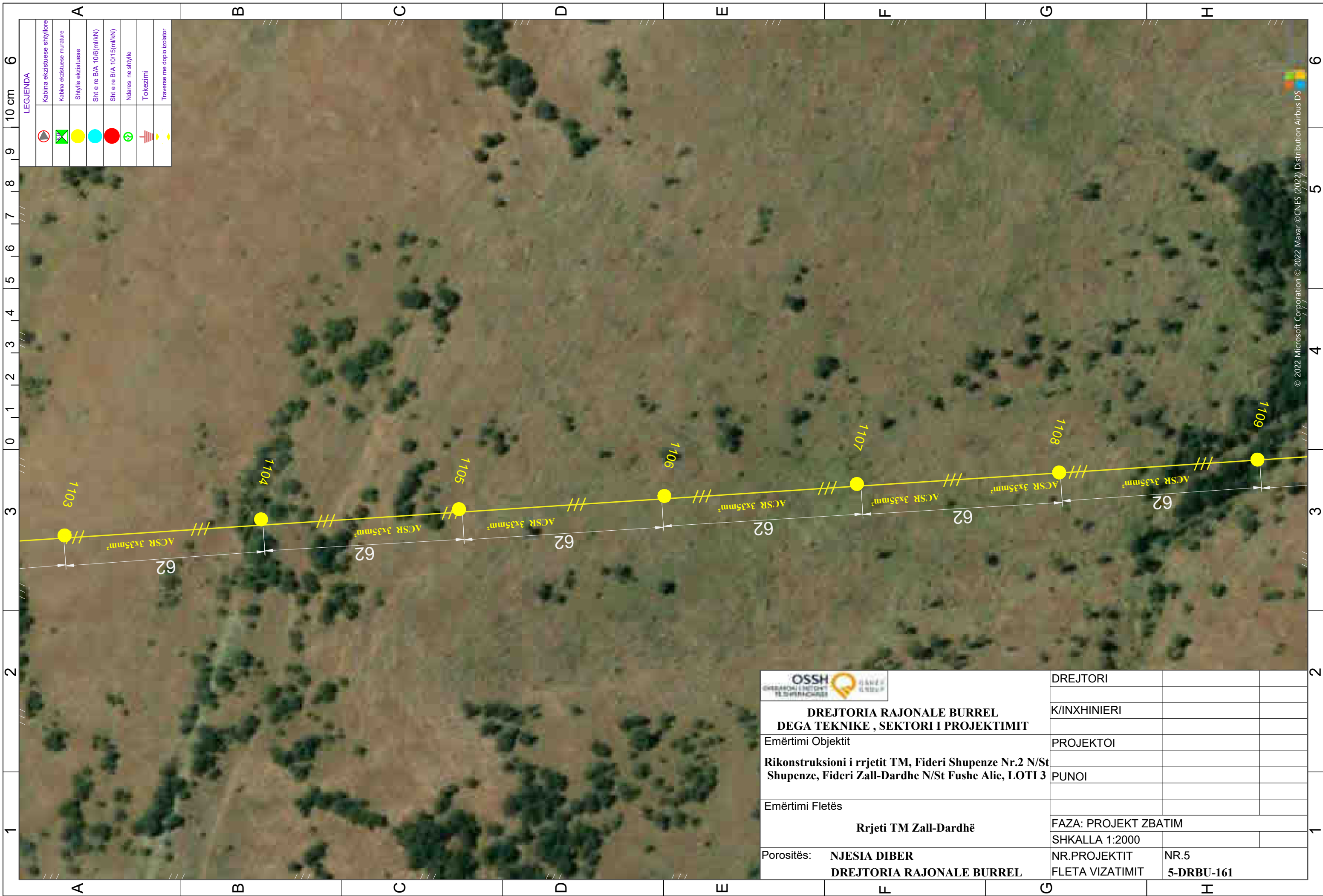

LEGJENDA

	Kabina ekzistuese shtyllore
	Kabina ekzistuese murature
	Shtyllë ekzistuese
	Sht e re B/A 10/6(mi/kN)
	Sht e re B/A 10/15(mi/kN)
	Ndarese ne shtyllë
	Tokezimi
	Traverse me doppio izolator

	DREJTORI		
	K/INXHINIERI		
DREJTORIA RAJONALE BURREL DEGA TEKNIKE , SEKTORI I PROJEKTIMIT	PROJEKTOI		
Emërtimi Objektivit Rikonstruksioni i rrjetit TM, Fideri Shupenze Nr.2 N/St Shupenze, Fideri Zall-Dardhe N/St Fushe Alie, LOTI 3	PUNOI		
Emërtimi Fletës Rrjeti TM Zall-Dardhë	FAZA: PROJEKT ZBATIM		
	SHKALLA 1:2000		
Porositës: NJESIA DIBER DREJTORIA RAJONALE BURREL	NR.PROJEKTIT	NR.5	
	FLETA VIZATIMIT	5-DRBU-161	

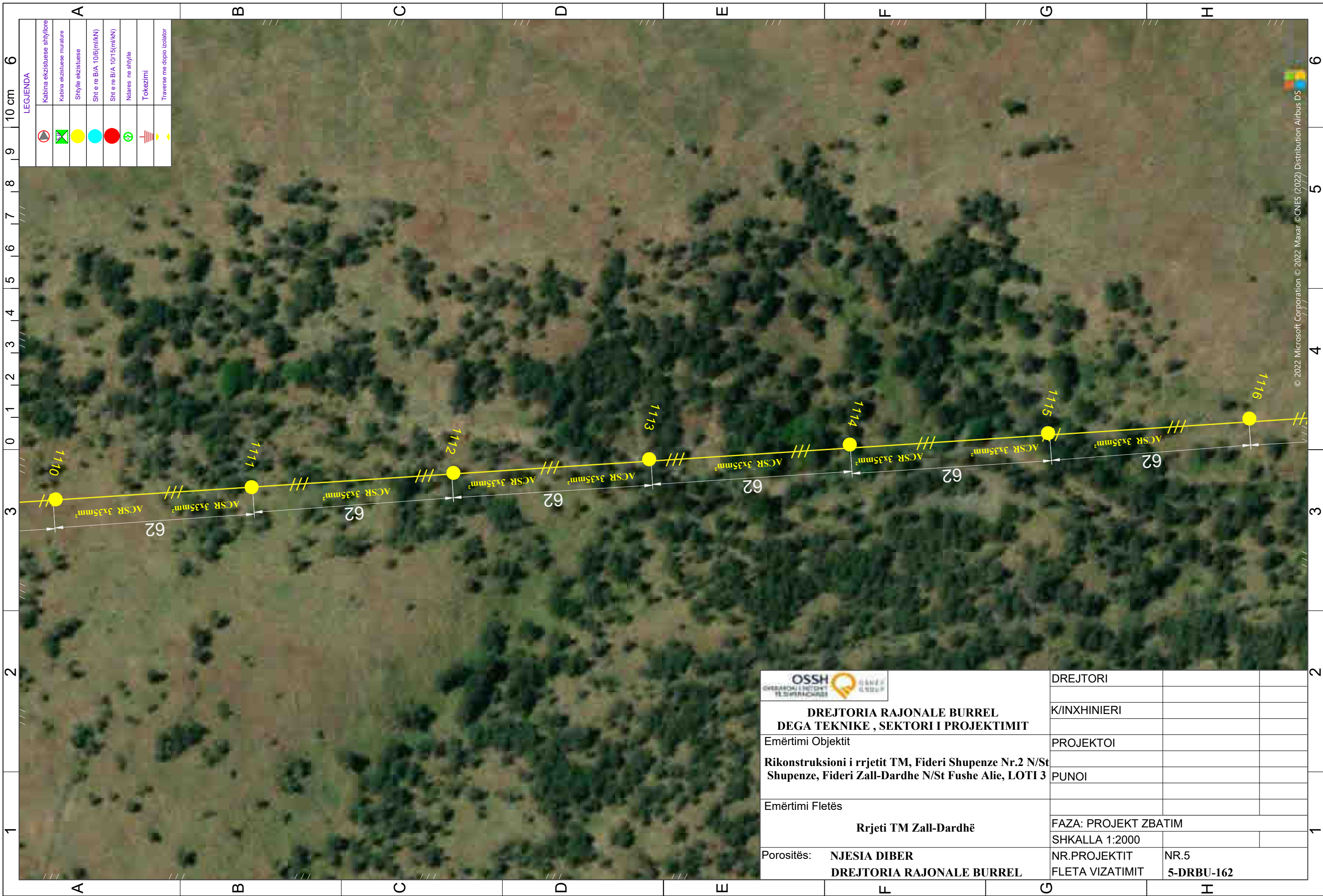

LEGJENDA

	Kabina ekzistuese shtyllore
	Kabina ekzistuese murature
	Shtyllë ekzistuese
	Sht e re B/A 10/6(m/kN)
	Sht e re B/A 10/15(m/kN)
	Ndarese ne shtyllë
	Tokezimi
	Traverse me doppio izolator



**DREJTORIA RAJONALE BURREL
DEGA TEKNIKE , SEKTORI I PROJEKTIMIT**

Emërtimi Objektiv	Rikonstruksioni i rrjetit TM, Fideri Shupenze Nr.2 N/St Shupenze, Fideri Zall-Dardhe N/St Fushe Alie, LOTI 3	
Emërtimi Fletës	Rrjeti TM Zall-Dardhë	
Porositës:	NJESIA DIBER DREJTORIA RAJONALE BURREL	
DREJTORI		
K/INXHINIERI		
PROJEKTOI		
PUNOI		
FAZA: PROJEKT ZBATIM		
SHKALLA 1:2000		
NR.PROJEKTIT	NR.5	
FLETA VIZATIMIT	5-DRBU-162	

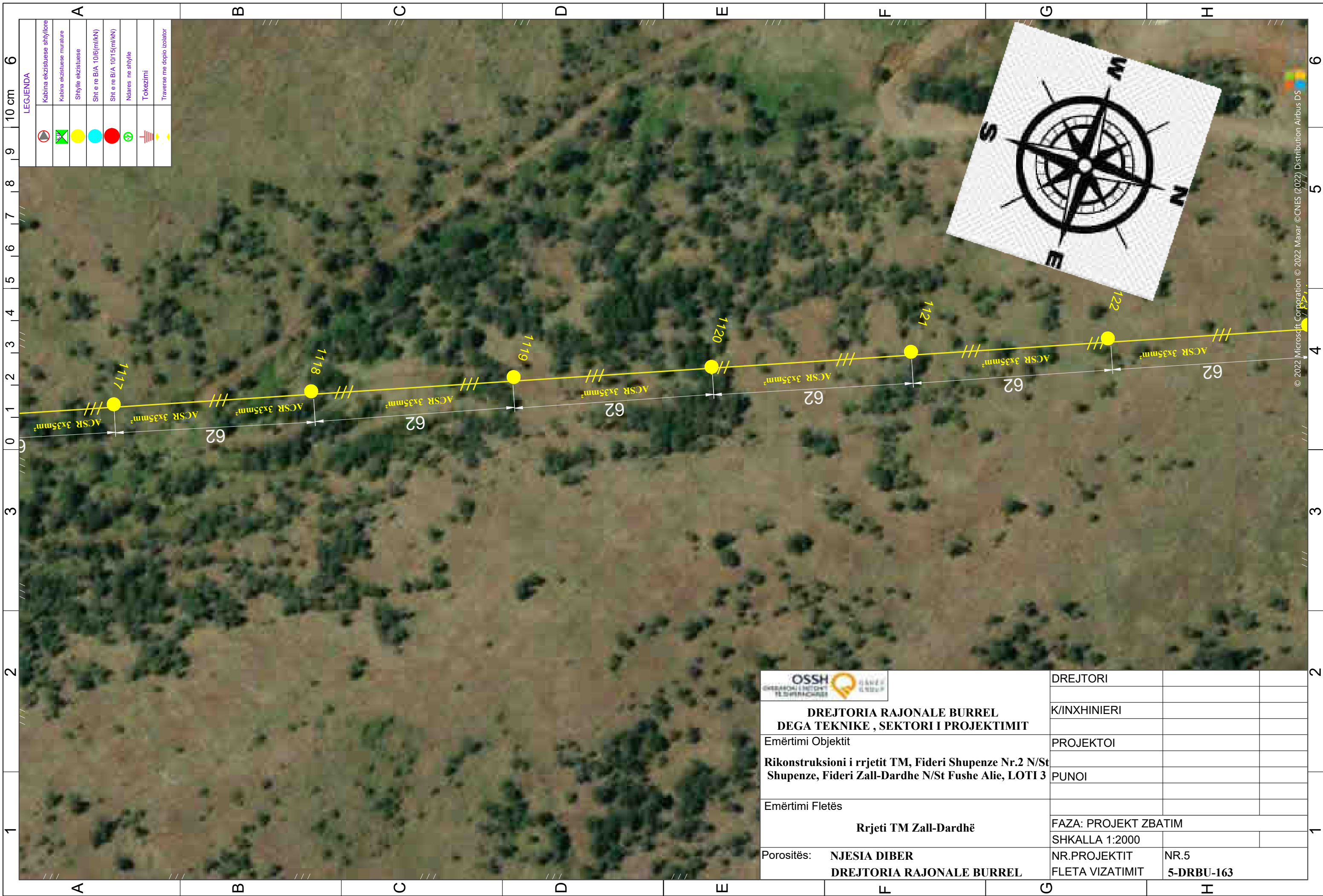

LEGJENDA

	Kabina ekzistuese shtyllore
	Kabina ekzistuese murature
	Shtyllë ekzistuese
	Sht e re B/A 10/6(mi/kN)
	Sht e re B/A 10/15(mi/kN)
	Ndarese ne shtyllë
	Tokezimi
	Traverse me doppio izolator

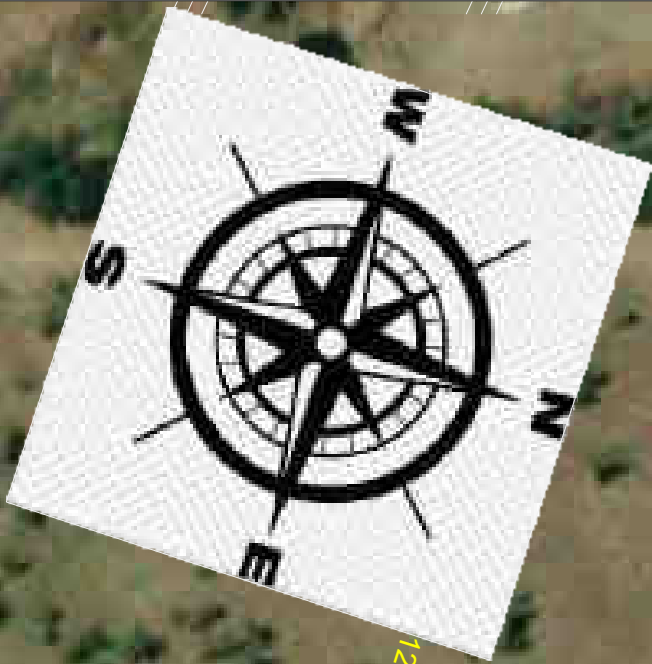

	DREJTORI		
	K/INXHINIERI		
Emërtimi Objektiv	PROJEKTOI		
Rikonstruksioni i rrjetit TM, Fideri Shupenze Nr.2 N/St Shupenze, Fideri Zall-Dardhe N/St Fushe Alie, LOTI 3	PUNOI		
Emërtimi Fletës	FAZA: PROJEKT ZBATIM		
	SHKALLA 1:2000		
Porositës: NJESIA DIBER DREJTORIA RAJONALE BURREL	NR.PROJEKTIT FLETA VIZATIMIT	NR.5 5-DRBU-163	

© 2022 Microsoft Corporation © 2022 Maxar © CNES (2022) Distribution Airbus DS



LEGJENDA

	Kabina ekzistuese shtyllore
	Kabina ekzistuese murature
	Shtyllë ekzistuese
	Sht e re B/A 10/6(m/kN)
	Sht e re B/A 10/15(m/kN)
	Ndarese ne shtyllë
	Tokezimi
	Traverse me doppio izolator



	DREJTORI		
	K/INXHINIERI		
DREJTORIA RAJONALE BURREL DEGA TEKNIKE , SEKTORI I PROJEKTIMIT	PROJEKTOI		
Emërtimi Objektiv Rikonstruksioni i rrjetit TM, Fideri Shupenze Nr.2 N/St Shupenze, Fideri Zall-Dardhe N/St Fushe Alie, LOTI 3	PUNOI		
Emërtimi Fletës Rrjeti TM Zall-Dardhë	FAZA: PROJEKT ZBATIM		
	SHKALLA 1:2000		
Porositës: NJESIA DIBER DREJTORIA RAJONALE BURREL	NR.PROJEKTIT	NR.5	
	FLETA VIZATIMIT	5-DRBU-164	



LEJENDA

	Kabina ekzistuese shtyllore
	Kabina ekzistuese murature
	Shtyllë ekzistuese
	Sht e re B/A 10/6(m/kN)
	Sht e re B/A 10/15(m/kN)
	Ndarese ne shtyllë
	Tokezimi
	Traverse me doppio izolator

	DREJTORI		
	K/INXHINIERI		
DREJTORIA RAJONALE BURREL DEGA TEKNIKE , SEKTORI I PROJEKTIMIT	PROJEKTOI		
Emërtimi Objektivit Rikonstruksioni i rrjetit TM, Fideri Shupenze Nr.2 N/St Shupenze, Fideri Zall-Dardhe N/St Fushe Alie, LOTI 3	PUNOI		
Emërtimi Fletës Rrjeti TM Zall-Dardhë	FAZA: PROJEKT ZBATIM		
	SHKALLA 1:2000		
Porositës: NJESIA DIBER DREJTORIA RAJONALE BURREL	NR.PROJEKTIT FLETA VIZATIMIT	NR.5 5-DRBU-165	

© 2022 Microsoft Corporation © 2022 Maxar © CNES (2022) Distribution Airbus DS

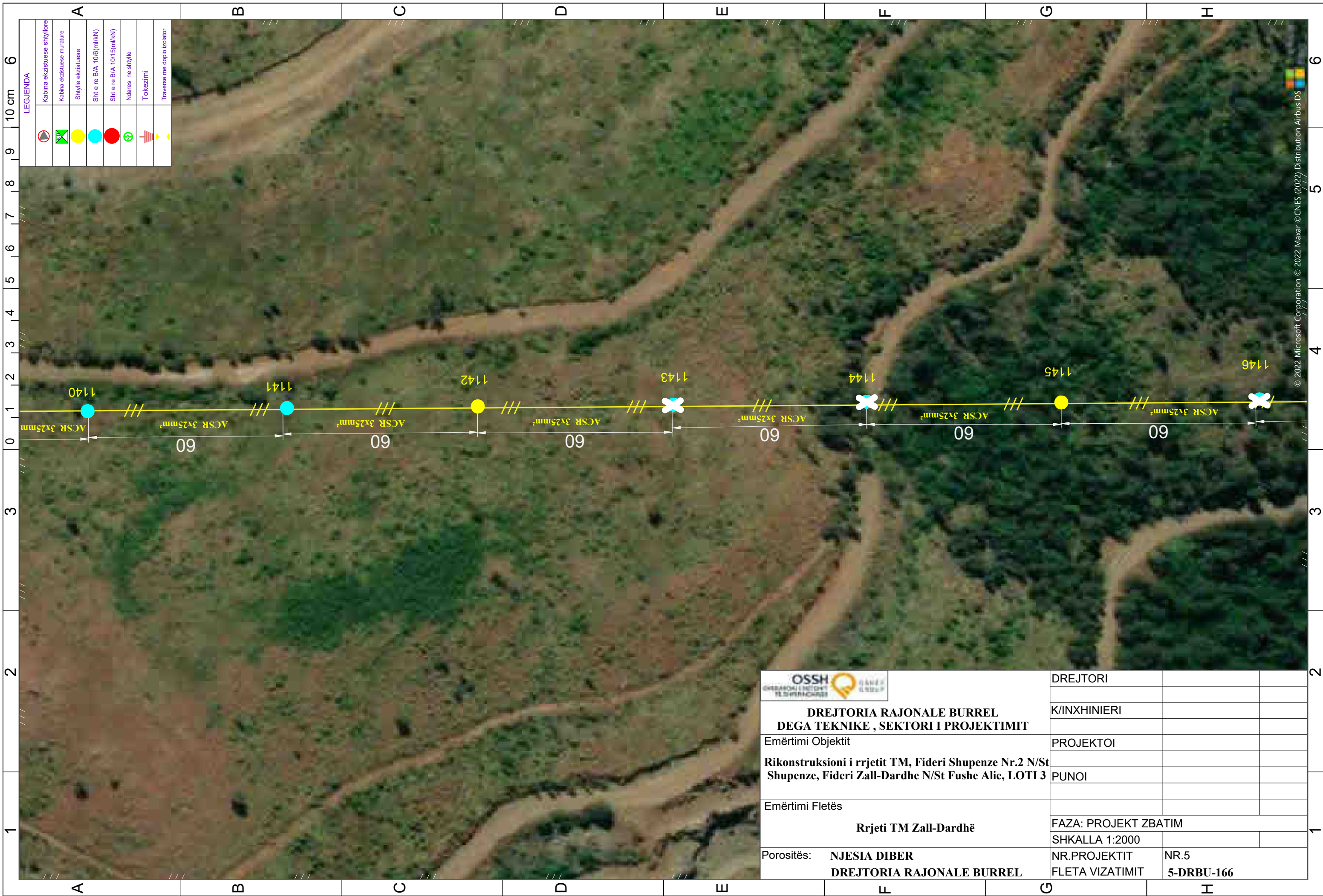

LEGJENDA

	Kabina ekzistuese shtyllore
	Kabina ekzistuese murature
	Shtyllë ekzistuese
	Sht e re B/A 10/6(m/KN)
	Sht e re B/A 10/15(m/KN)
	Ndarese ne shtyllë
	Tokezimi
	Traverse me doppio izolator

	DREJTORI		
	K/INXHINIERI		
DREJTORIA RAJONALE BURREL DEGA TEKNIKE , SEKTORI I PROJEKTIMIT	PROJEKTOI		
Emërtimi Objektivit Rikonstruksioni i rrjetit TM, Fideri Shupenze Nr.2 N/St Shupenze, Fideri Zall-Dardhe N/St Fushe Alie, LOTI 3	PUNOI		
Emërtimi Fletës Rrjeti TM Zall-Dardhë	FAZA: PROJEKT ZBATIM		
	SHKALLA 1:2000		
Porositës: NJESIA DIBER DREJTORIA RAJONALE BURREL	NR.PROJEKTIT FLETA VIZATIMIT	NR.5 5-DRBU-166	

© 2022 Microsoft Corporation © 2022 Maxar © CNES (2022) Distribution Airbus DS

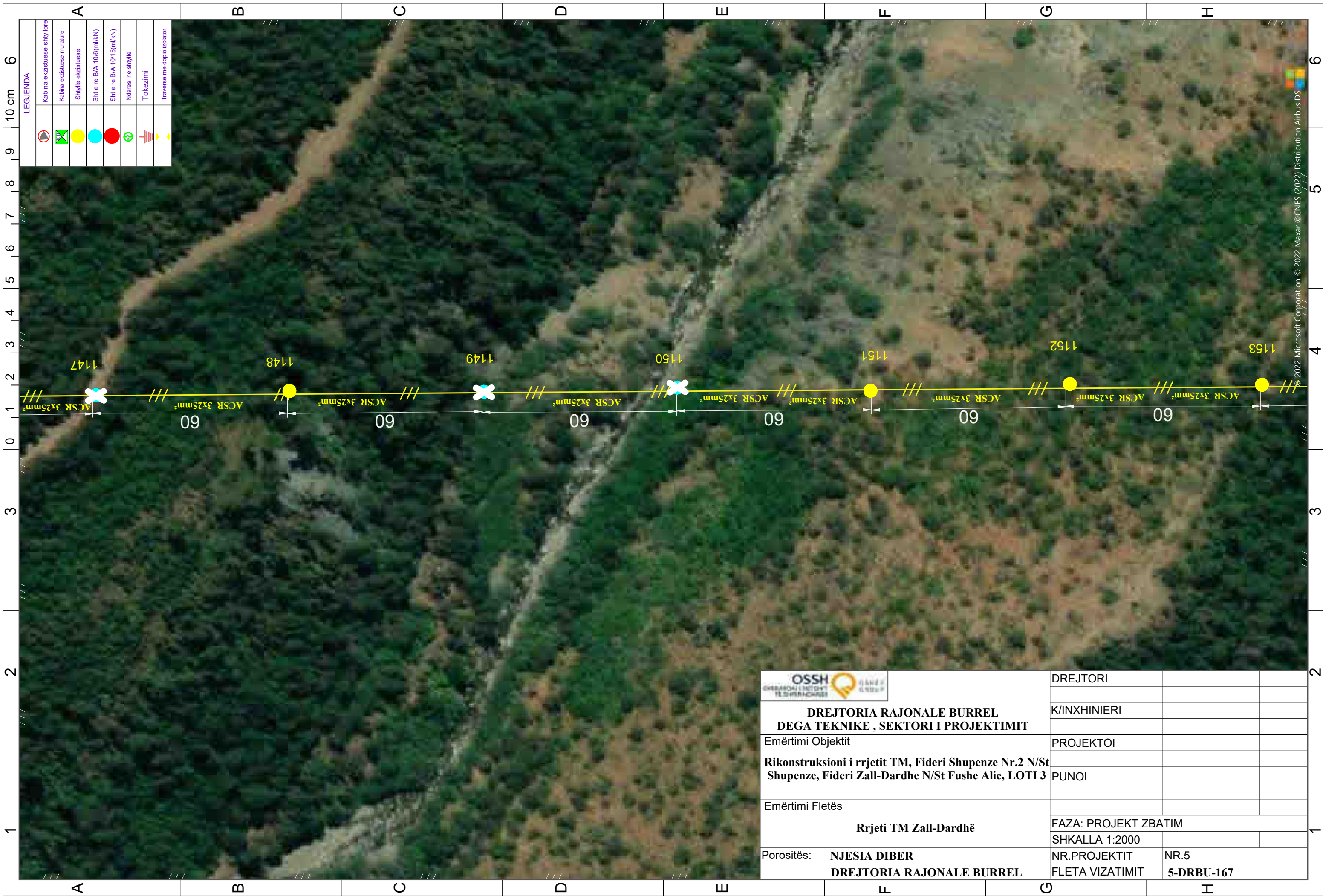

LEGJENDA

	Kabina ekzistuese shtyllore
	Kabina ekzistuese murature
	Shtyllë ekzistuese
	Sht e re B/A 10/6(m/kN)
	Sht e re B/A 10/15(m/kN)
	Ndarese ne shtyllë
	Tokezimi
	Traverse me doppio izolator

	DREJTORI		
	K/INXHINIERI		
DREJTORIA RAJONALE BURREL DEGA TEKNIKE , SEKTORI I PROJEKTIMIT	PROJEKTOI		
Emërtimi Objektivit Rikonstruksioni i rrjetit TM, Fideri Shupenze Nr.2 N/St Shupenze, Fideri Zall-Dardhe N/St Fushe Alie, LOTI 3	PUNOI		
Emërtimi Fletës Rrjeti TM Zall-Dardhë	FAZA: PROJEKT ZBATIM		
	SHKALLA 1:2000		
Porositës: NJESIA DIBER DREJTORIA RAJONALE BURREL	NR.PROJEKTIT FLETA VIZATIMIT	NR.5 5-DRBU-167	

© 2022 Microsoft Corporation © 2022 Maxar © CNES (2022) Distribution Airbus DS



LEGJENDA

	Kabina ekzistuese shtyllore
	Kabina ekzistuese murature
	Shtyllë ekzistuese
	Sht e re B/A 10/6(m/kN)
	Sht e re B/A 10/15(m/kN)
	Ndarese ne shtyllë
	Tokezimi
	Traverse me doppio izolator

	DREJTORI		
	K/INXHINIERI		
DREJTORIA RAJONALE BURREL DEGA TEKNIKE , SEKTORI I PROJEKTIMIT	PROJEKTOI		
Emërtimi Objektivit Rikonstruksioni i rrjetit TM, Fideri Shupenze Nr.2 N/St Shupenze, Fideri Zall-Dardhe N/St Fushe Alie, LOTI 3	PUNOI		
Emërtimi Fletës Rrjeti TM Zall-Dardhë	FAZA: PROJEKT ZBATIM		
	SHKALLA 1:2000		
Porositës: NJESIA DIBER DREJTORIA RAJONALE BURREL	NR.PROJEKTIT FLETA VIZATIMIT	NR.5 5-DRBU-168	

© 2022 Microsoft Corporation © 2022 Maxar © CNES (2022) Distribution Airbus DS



LEGJENDA

	Kabina ekzistuese shtyllore
	Kabina ekzistuese murature
	Shtyllë ekzistuese
	Sht e re B/A 10/6(m/kN)
	Sht e re B/A 10/15(m/kN)
	Ndëres ne shtyllë
	Tokezimi
	Traverse me doppio izolator

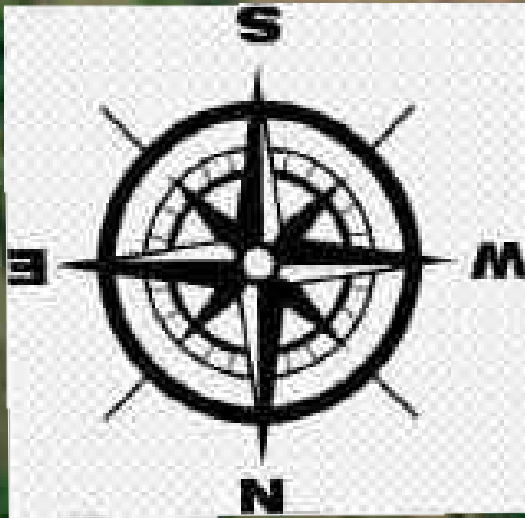

**Kabina
Elektrike
K.Lure**

	DREJTORI		
	K/INXHINIERI		
Emërtimi Objektiv	PROJEKTOI		
Rikonstruksioni i rrjetit TM, Fideri Shupenze Nr.2 N/St Shupenze, Fideri Zall-Dardhe N/St Fushe Alie, LOTI 3	PUNOI		
Emërtimi Fletës	FAZA: PROJEKT ZBATIM		
	SHKALLA 1:2000		
Porositës: NJESIA DIBER DREJTORIA RAJONALE BURREL	NR.PROJEKTIT FLETA VIZATIMIT	NR.5 5-DRBU-169	

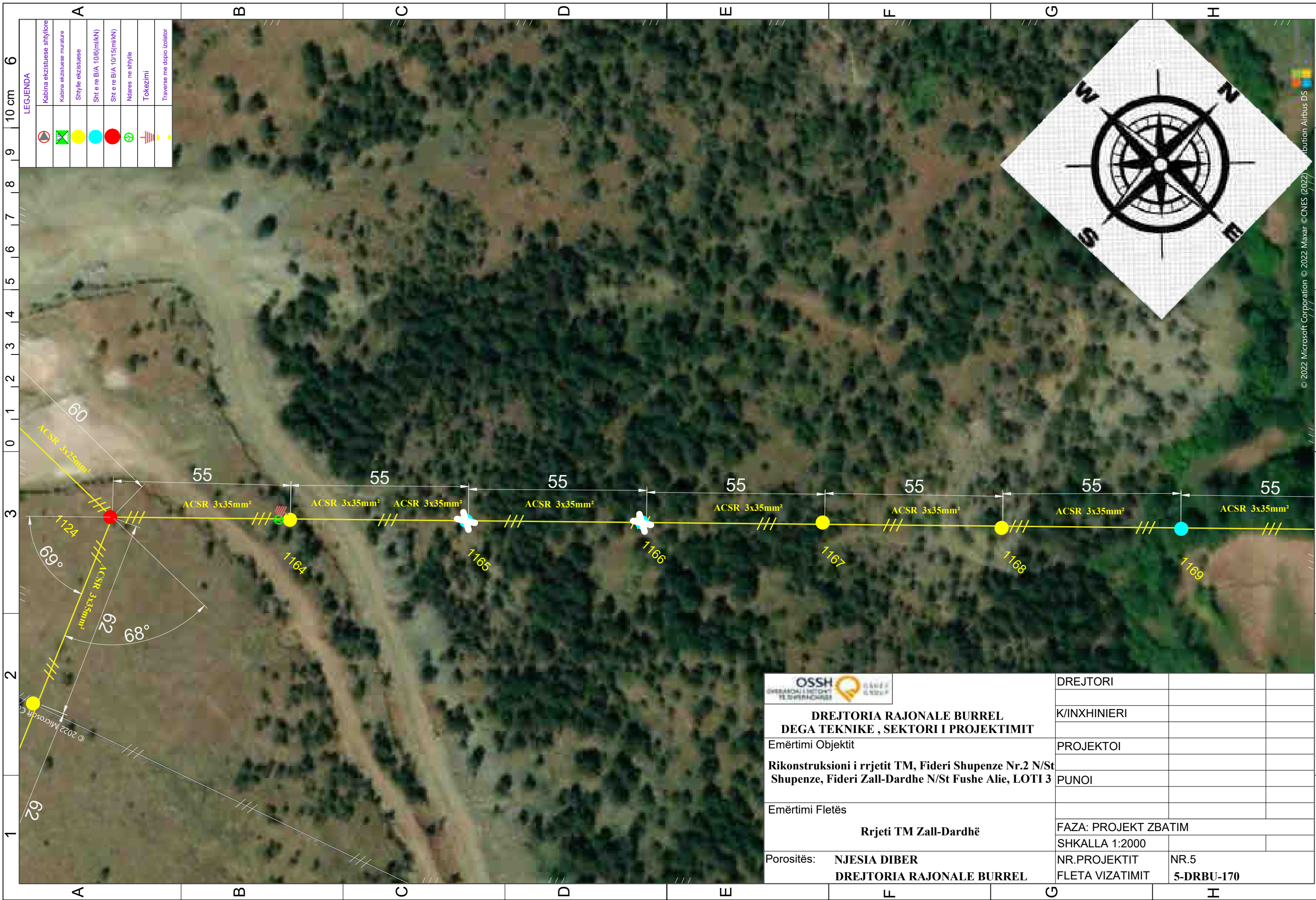

LEGJENDA

	Kabina eksistuese shtyllore
	Kabina eksistuese murature
	Shtyllë eksistuese
	Sht e re B/A 10/6(m/kN)
	Sht e re B/A 10/15(m/kN)
	Ndarese ne shtyllë
	Tokezimi
	Traverse me doppio izolator

	DREJTORI		
	K/INXHINIERI		
DREJTORIA RAJONALE BURREL DEGA TEKNIKE , SEKTORI I PROJEKTIMIT	PROJEKTOI		
Emërtimi Objektivit Rikonstruksioni i rrjetit TM, Fideri Shupenze Nr.2 N/St Shupenze, Fideri Zall-Dardhe N/St Fushe Alie, LOTI 3	PUNOI		
Emërtimi Fletës Rrjeti TM Zall-Dardhë	FAZA: PROJEKT ZBATIM		
Porositës: NJESIA DIBER DREJTORIA RAJONALE BURREL	SHKALLA 1:2000		
	NR.PROJEKTIT	NR.5	
	FLETA VIZATIMIT	5-DRBU-170	



LEGJENDA

	Kabina ekzistuese shtyllore
	Kabina ekzistuese muratore
	Shtyllë ekzistuese
	Sht e re B/A 10/6(m/kN)
	Sht e re B/A 10/15(m/kN)
	Ndarese ne shtyllë
	Tokezimi
	Traverse me dopio izolator

	DREJTORI		
	K/INXHINIERI		
DREJTORIA RAJONALE BURREL DEGA TEKNIKE , SEKTORI I PROJEKTIMIT	PROJEKTOI		
Emërtimi Objektit Rikonstruksioni i rrjetit TM, Fideri Shupenze Nr.2 N/St Shupenze, Fideri Zall-Dardhe N/St Fushe Alie, LOTI 3	PUNOI		
Emërtimi Fletës Rrjeti TM Zall-Dardhë	FAZA: PROJEKT ZBATIM		
	SHKALLA 1:2000		
Porositës: NJESIA DIBER DREJTORIA RAJONALE BURREL	NR.PROJEKTIT	NR.5	
	FLETA VIZATIMIT	5-DRBU-171	

© 2022 Microsoft Corporation © 2022 Maxar © CNES (2022) Distribution Airbus DS



LEGJENDA

	Kabina ekzistuese shtyllore
	Kabina ekzistuese murature
	Shtyllë ekzistuese
	Sht e re B/A 10/6(m/kN)
	Sht e re B/A 10/15(m/kN)
	Ndarese ne shtyllë
	Tokezimi
	Traverse me doppio izolator

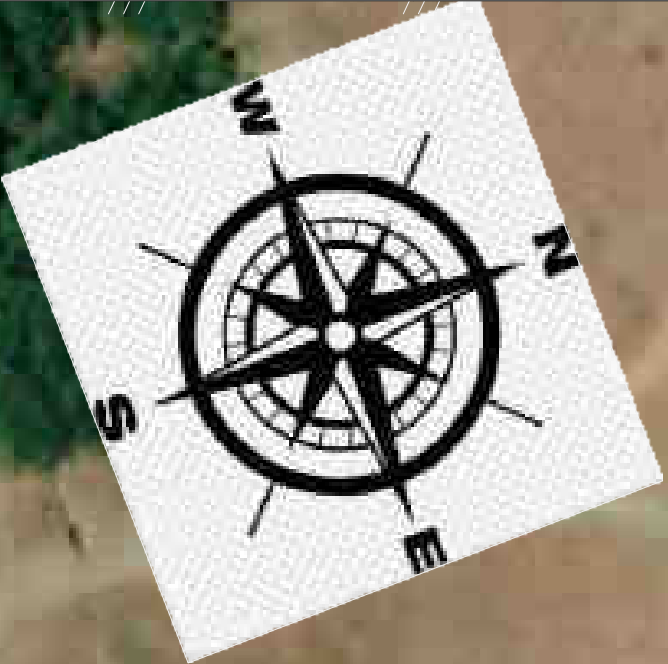

	DREJTORI		
	K/INXHINIERI		
Emërtimi Objektiv	PROJEKTOI		
Rikonstruksioni i rrjetit TM, Fideri Shupenze Nr.2 N/St Shupenze, Fideri Zall-Dardhe N/St Fushe Alie, LOTI 3	PUNOI		
Emërtimi Fletës	FAZA: PROJEKT ZBATIM		
	SHKALLA 1:2000		
Porositës: NJESIA DIBER	NR.PROJEKTIT	NR.5	
DREJTORIA RAJONALE BURREL	FLETA VIZATIMIT	5-DRBU-172	

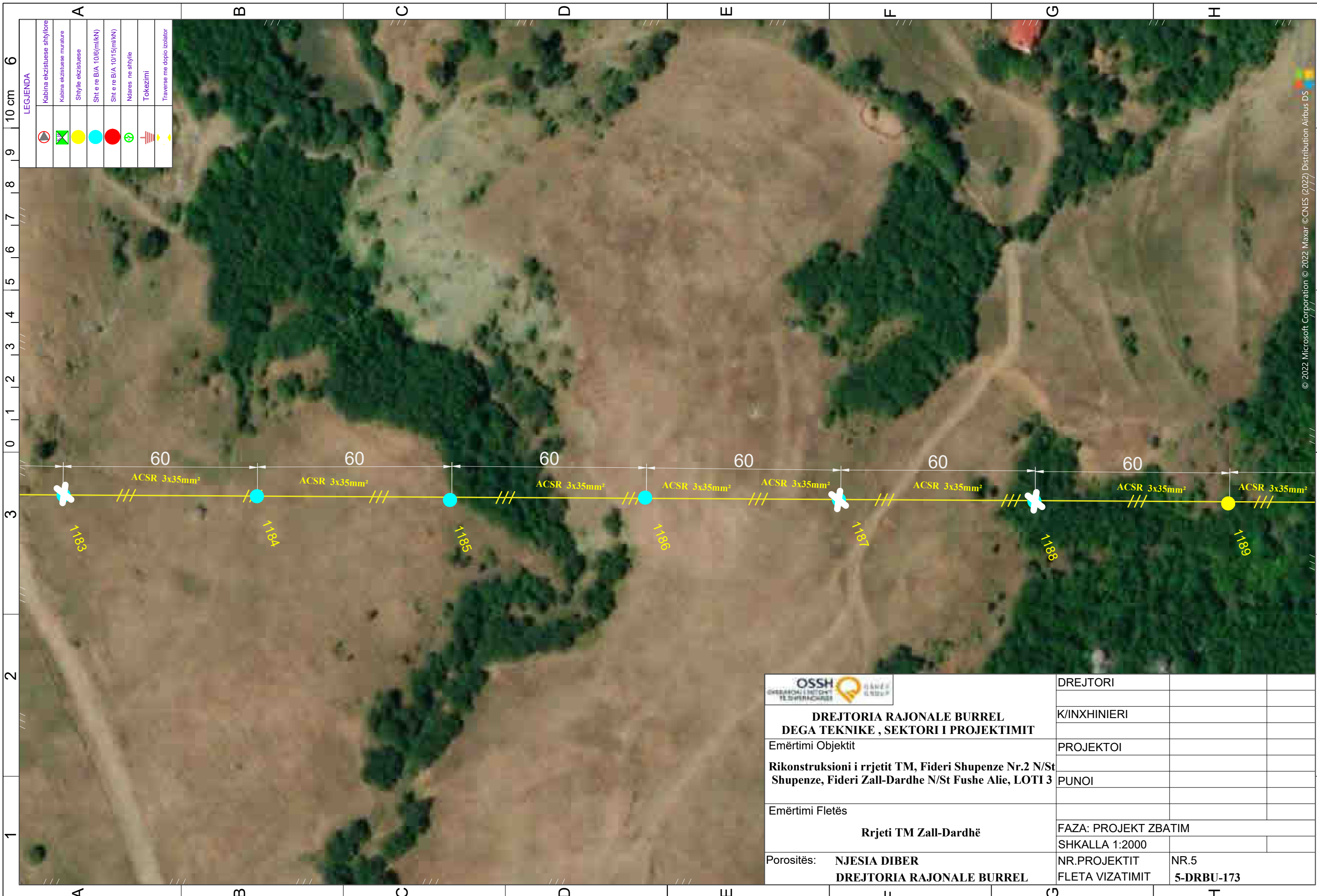

LEGJENDA

	Kabina ekzistuese shtyllore
	Kabina ekzistuese murature
	Shtyllë ekzistuese
	Sht e re B/A 10/6(m/kN)
	Sht e re B/A 10/15(m/kN)
	Ndarese ne shtyllë
	Tokezimi
	Traverse me dopio izolator

	DREJTORI		
	K/INXHINIERI		
DREJTORIA RAJONALE BURREL DEGA TEKNIKE , SEKTORI I PROJEKTIMIT	PROJEKTOI		
Emërtimi Objektivit Rikonstruksioni i rrjetit TM, Fideri Shupenze Nr.2 N/St Shupenze, Fideri Zall-Dardhe N/St Fushe Alie, LOTI 3	PUNOI		
Emërtimi Fletës Rrjeti TM Zall-Dardhë	FAZA: PROJEKT ZBATIM		
	SHKALLA 1:2000		
Porositës: NJESIA DIBER DREJTORIA RAJONALE BURREL	NR.PROJEKTIT	NR.5	
	FLETA VIZATIMIT	5-DRBU-173	

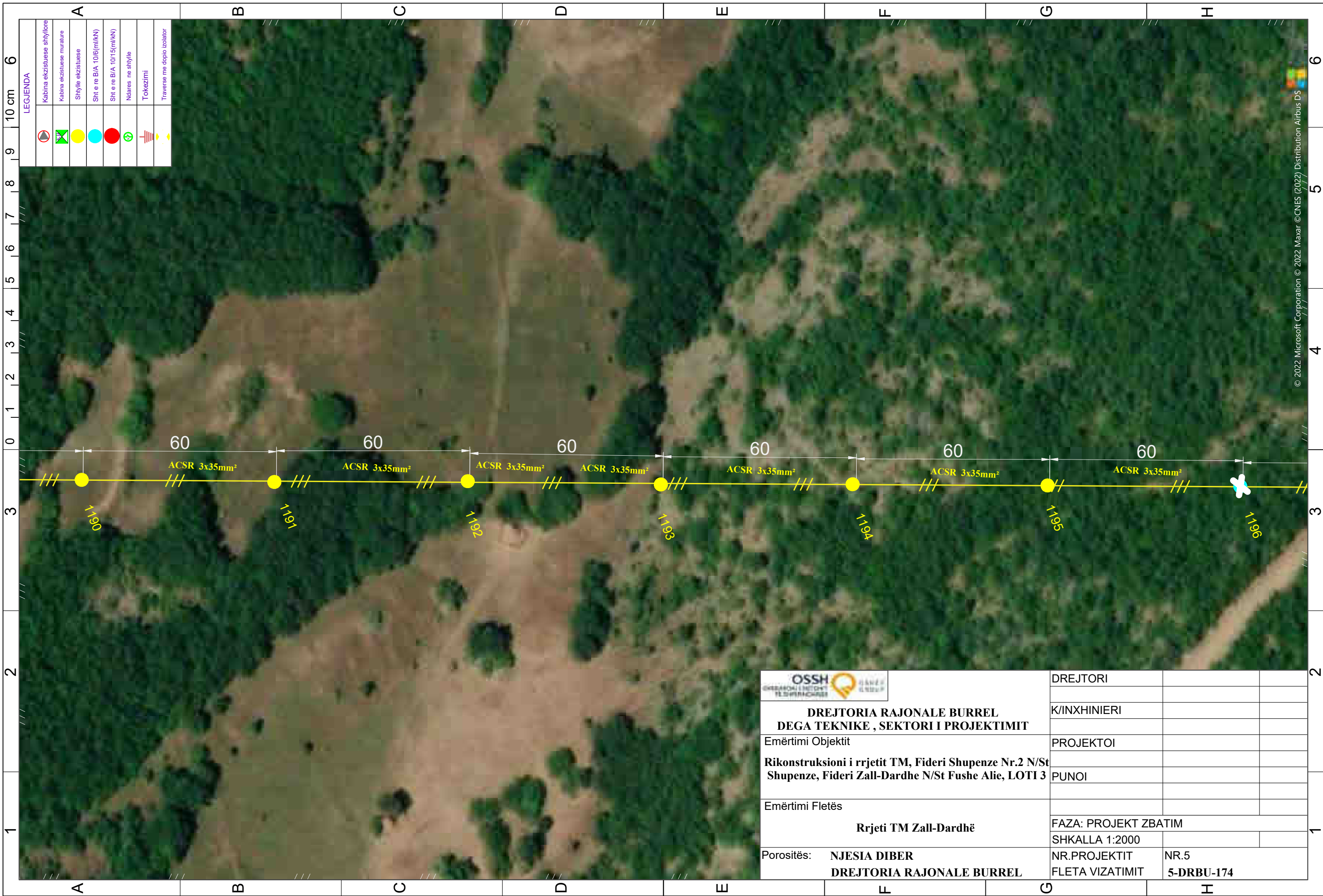

LEGJENDA

	Kabina ekrizistuese shtyllore
	Kabina ekrizistuese murature
	Shtyllë ekrizistuese
	Sht e re B/A 10/6(m/kN)
	Sht e re B/A 10/15(m/kN)
	Ndarese ne shtyllë
	Tokezimi
	Traverse me doppio izolator

	DREJTORI		
	K/INXHINIERI		
DREJTORIA RAJONALE BURREL DEGA TEKNIKE , SEKTORI I PROJEKTIMIT	PROJEKTOI		
Emërtimi Objektiv	PUNOI		
Rikonstruksioni i rrjetit TM, Fideri Shupenze Nr.2 N/St Shupenze, Fideri Zall-Dardhe N/St Fushe Alie, LOTI 3			
Emërtimi Fletës			
Rrjeti TM Zall-Dardhë	FAZA: PROJEKT ZBATIM		
	SHKALLA 1:2000		
Porositës: NJESIA DIBER	NR.PROJEKTIT	NR.5	
DREJTORIA RAJONALE BURREL	FLETA VIZATIMIT	5-DRBU-174	

© 2022 Microsoft Corporation © 2022 Maxar © CNES (2022) Distribution Airbus DS

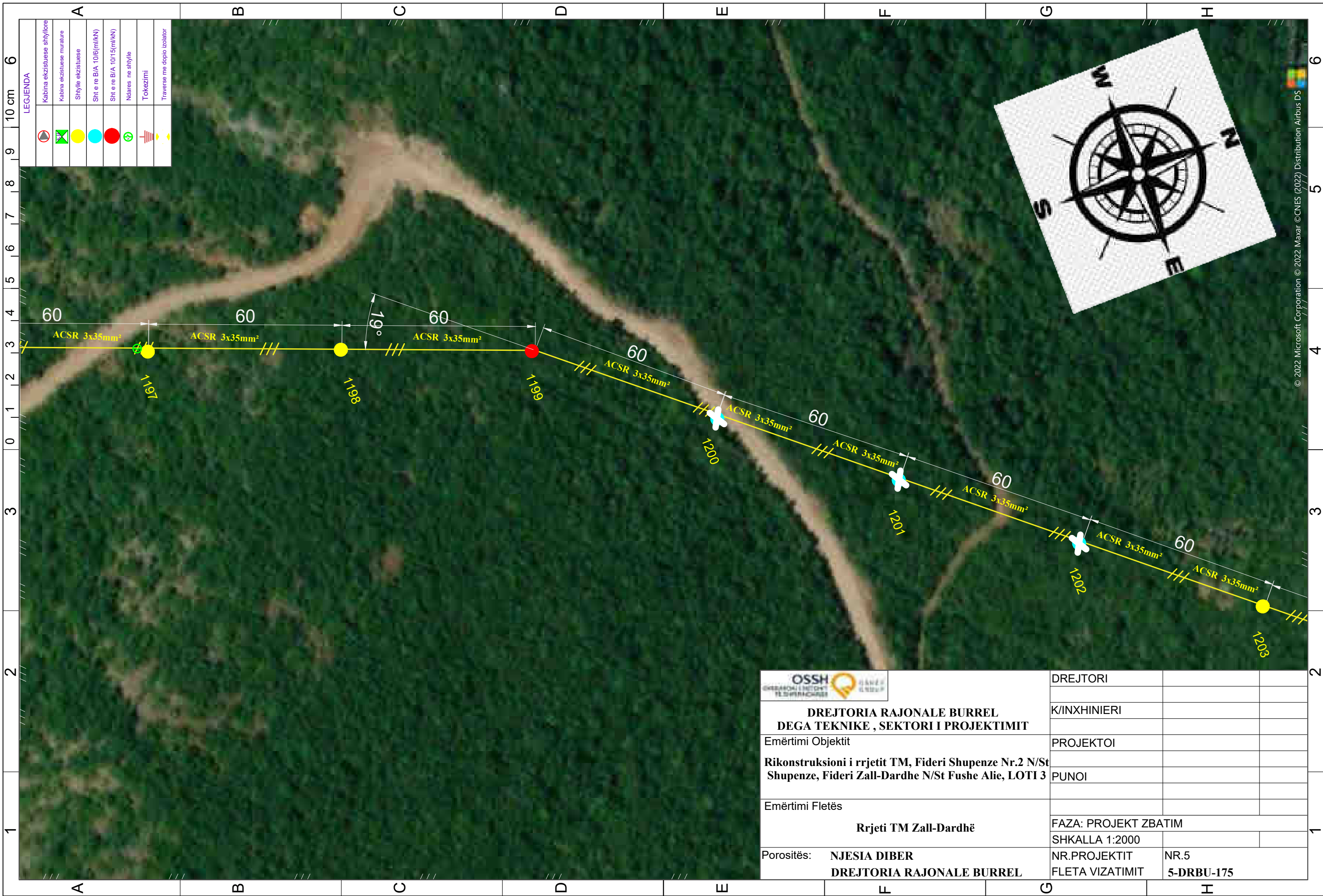

LEGJENDA

	Kabina ekzistuese shtyllore
	Kabina ekzistuese muratore
	Shtyllë ekzistuese
	Sht e re B/A 10/6(m/kN)
	Sht e re B/A 10/15(m/kN)
	Ndarese ne shtyllë
	Tokëzimi
	Traverse me doppio izolator

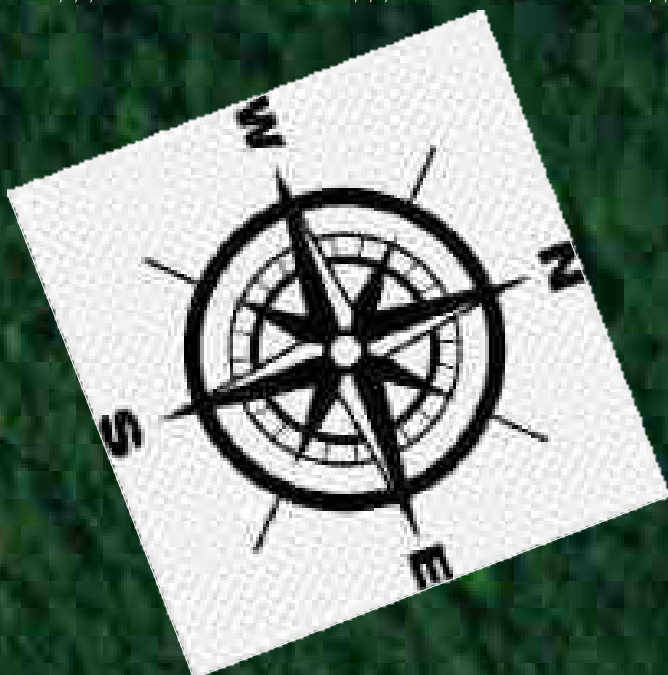

	DREJTORI		
	K/INXHINIERI		
DREJTORIA RAJONALE BURREL DEGA TEKNIKE , SEKTORI I PROJEKTIMIT	PROJEKTOI		
Emërtimi Objektivit Rikonstruksioni i rrjetit TM, Fideri Shupenze Nr.2 N/St Shupenze, Fideri Zall-Dardhe N/St Fushe Alie, LOTI 3	PUNOI		
Emërtimi Fletës Rrjeti TM Zall-Dardhë	FAZA: PROJEKT ZBATIM		
	SHKALLA 1:2000		
Porositës: NJESIA DIBER DREJTORIA RAJONALE BURREL	NR.PROJEKTIT FLETA VIZATIMIT	NR.5 5-DRBU-175	

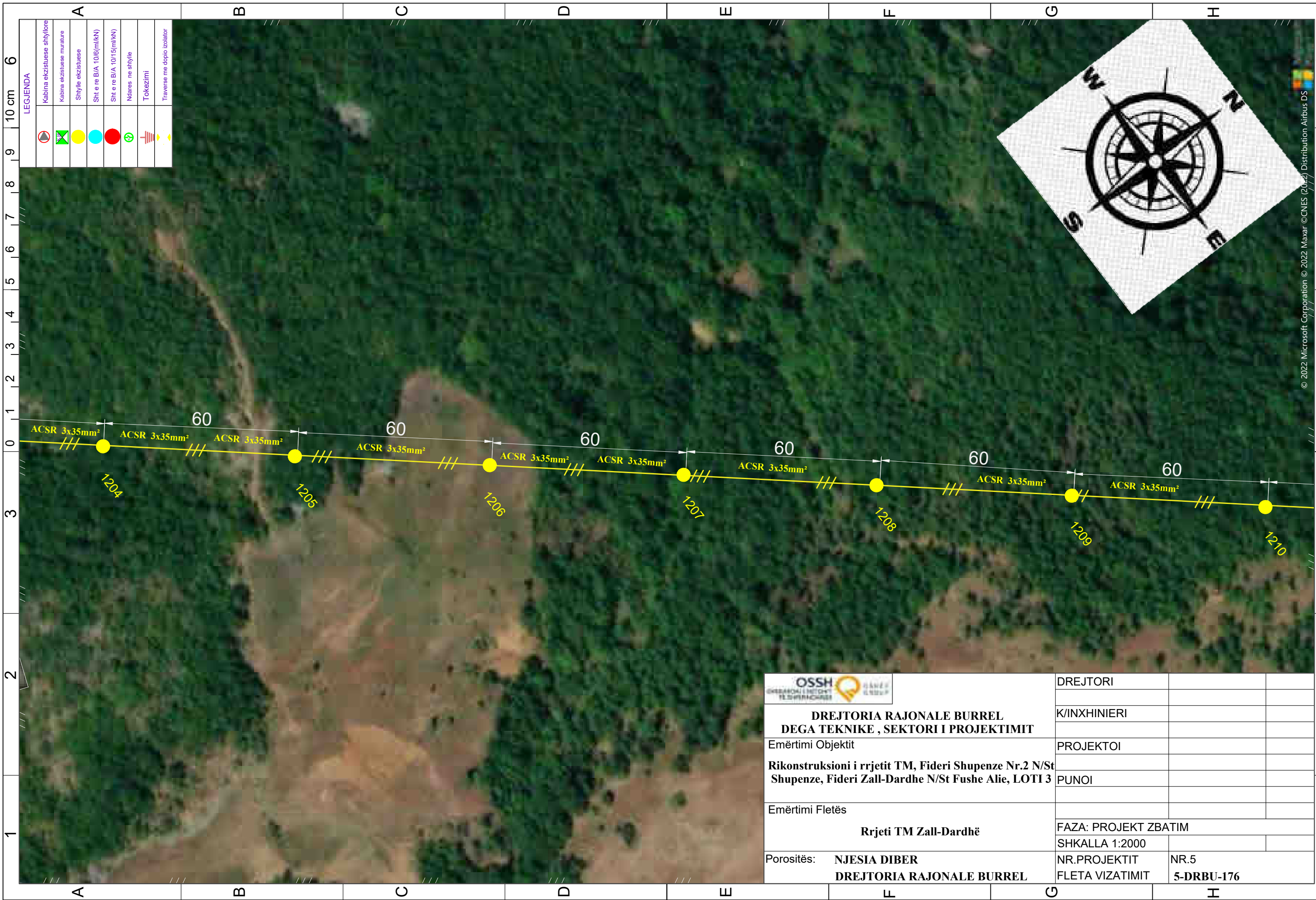

LEGJENDA

	Kabina ekzistuese shtyllore
	Kabina ekzistuese murature
	Shtyllë ekzistuese
	Sht e re B/A 10/6(m/kN)
	Sht e re B/A 10/15(m/kN)
	Ndëres ne shtyllë
	Tokezimi
	Traverse me doppio izolator



	DREJTORI		
	K/INXHINIERI		
DREJTORIA RAJONALE BURREL DEGA TEKNIKE , SEKTORI I PROJEKTIMIT	PROJEKTOI		
Emërtimi Objektivit Rikonstruksioni i rrjetit TM, Fideri Shupenze Nr.2 N/St Shupenze, Fideri Zall-Dardhe N/St Fushe Alie, LOTI 3	PUNOI		
Emërtimi Fletës Rrjeti TM Zall-Dardhë	FAZA: PROJEKT ZBATIM		
	SHKALLA 1:2000		
Porositës: NJESIA DIBER DREJTORIA RAJONALE BURREL	NR.PROJEKTIT	NR.5	
	FLETA VIZATIMIT	5-DRBU-176	

© 2022 Microsoft Corporation © 2022 Maxar © CNES (2022) Distribution Airbus DS



LEGIJENDA

	Kabina ekzistuese shtyllore
	Kabina ekzistuese murature
	Shtyllë ekzistuese
	Sht e re B/A 10/6(m/kN)
	Sht e re B/A 10/15(m/kN)
	Ndarese ne shtyllë
	Tokezimi
	Traverse me doppio izolator

	DREJTORI		
	K/INXHINIERI		
DREJTORIA RAJONALE BURREL DEGA TEKNIKE , SEKTORI I PROJEKTIMIT	PROJEKTOI		
Emërtimi Objektivit Rikonstruksioni i rrjetit TM, Fideri Shupenze Nr.2 N/St Shupenze, Fideri Zall-Dardhe N/St Fushe Alie, LOTI 3	PUNOI		
Emërtimi Fletës Rrjeti TM Zall-Dardhë	FAZA: PROJEKT ZBATIM		
	SHKALLA 1:2000		
Porositës: NJESIA DIBER DREJTORIA RAJONALE BURREL	NR.PROJEKTIT	NR.5	
	FLETA VIZATIMIT	5-DRBU-177	

© 2022 Microsoft Corporation © 2022 Maxar © CNES (2022) Distribution Airbus DS

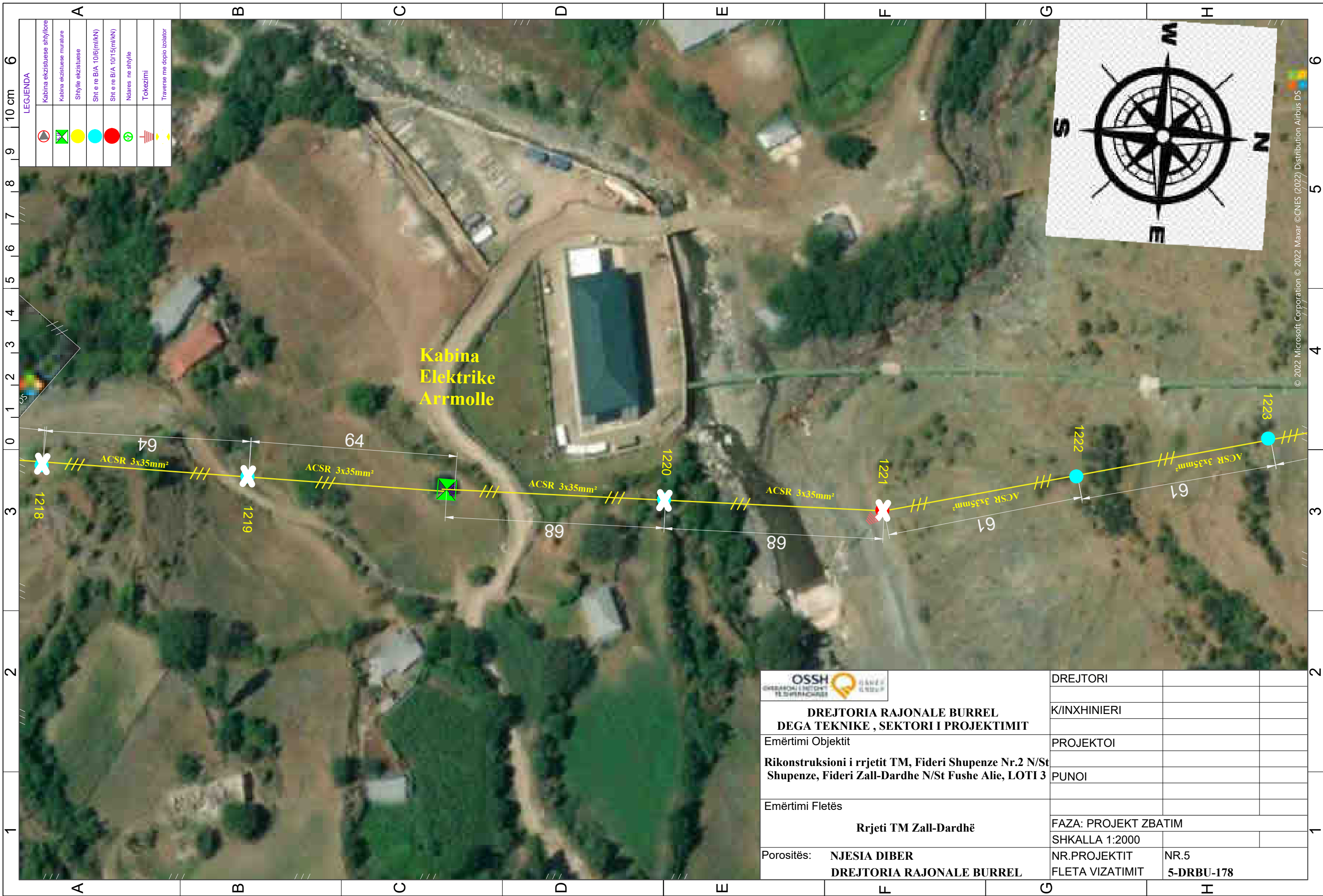

LEGJENDA

	Kabina ekzistuese shtyllore
	Kabina ekzistuese murature
	Shtyllë ekzistuese
	Sht e re B/A 10/6(m/kN)
	Sht e re B/A 10/15(m/kN)
	Ndarese ne shtyllë
	Tokëzimi
	Traverse me doppio izolator



	DREJTORI		
	K/INXHINIERI		
DREJTORIA RAJONALE BURREL DEGA TEKNIKE , SEKTORI I PROJEKTIMIT	PROJEKTOI		
Emërtimi Objektivit Rikonstruksioni i rrjetit TM, Fideri Shupenze Nr.2 N/St Shupenze, Fideri Zall-Dardhe N/St Fushe Alie, LOTI 3	PUNOI		
Emërtimi Fletës Rrjeti TM Zall-Dardhë	FAZA: PROJEKT ZBATIM		
	SHKALLA 1:2000		
Porositës: NJESIA DIBER DREJTORIA RAJONALE BURREL	NR.PROJEKTIT	NR.5	
	FLETA VIZATIMIT	5-DRBU-178	

© 2022 Microsoft Corporation © 2022 Maxar © CNES (2022) Distribution Airbus DS



LEGIJENDA

	Kabina ekzistuese shtyllore
	Kabina ekzistuese murature
	Shtyllë ekzistuese
	Sht e re B/A 10/6(m/kN)
	Sht e re B/A 10/15(m/kN)
	Ndarese ne shtyllë
	Tokëzimi
	Traverse me doppio izolator

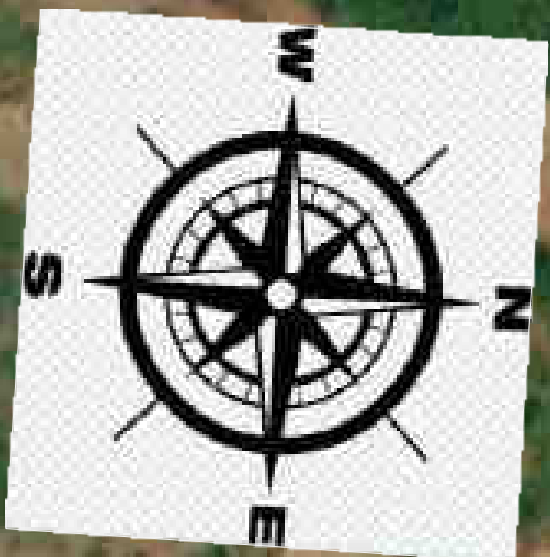

	DREJTORI		
	K/INXHINIERI		
DREJTORIA RAJONALE BURREL DEGA TEKNIKE , SEKTORI I PROJEKTIMIT Emërtimi Objektit	PROJEKTOI		
Rikonstruksioni i rrjetit TM, Fideri Shupenze Nr.2 N/St Shupenze, Fideri Zall-Dardhe N/St Fushe Alie, LOTI 3	PUNOI		
Emërtimi Fletës			
Rrjeti TM Zall-Dardhë	FAZA: PROJEKT ZBATIM		
	SHKALLA 1:2000		
Porositës: NJESIA DIBER DREJTORIA RAJONALE BURREL	NR.PROJEKTIT	NR.5	
	FLETA VIZATIMIT	5-DRBU-179	

© 2022 Microsoft Corporation © 2022 Maxar © CNES (2022) Distribution Airbus DS



LEGJENDA

	Kabina ekzistuese shtyllore
	Kabina ekzistuese murature
	Shtyllë ekzistuese
	Sht e re B/A 10/6(m/kN)
	Sht e re B/A 10/15(m/kN)
	Ndarese ne shtyllë
	Tokezimi
	Traverse me doppio izolator

	DREJTORI		
	K/INXHINIERI		
DREJTORIA RAJONALE BURREL DEGA TEKNIKE , SEKTORI I PROJEKTIMIT	PROJEKTOI		
Emërtimi Objektit	PUNOI		
Rikonstruksioni i rrjetit TM, Fideri Shupenze Nr.2 N/St Shupenze, Fideri Zall-Dardhe N/St Fushe Alie, LOTI 3			
Emërtimi Fletës	FAZA: PROJEKT ZBATIM		
	SHKALLA 1:2000		
Porositës: NJESIA DIBER DREJTORIA RAJONALE BURREL	NR.PROJEKTIT	NR.5	
	FLETA VIZATIMIT	5-DRBU-180	



LEGJENDA

	Kabina ekzistuese shtyllore
	Kabina ekzistuese murature
	Shtyllë ekzistuese
	Sht e re B/A 10/6(m/kN)
	Sht e re B/A 10/15(m/kN)
	Ndarese ne shtyllë
	Tokezimi
	Traverse me doppio izolator

	DREJTORI		
	K/INXHINIERI		
DREJTORIA RAJONALE BURREL DEGA TEKNIKE , SEKTORI I PROJEKTIMIT	PROJEKTOI		
Emërtimi Objektivit Rikonstruksioni i rrjetit TM, Fideri Shupenze Nr.2 N/St Shupenze, Fideri Zall-Dardhe N/St Fushe Alie, LOTI 3	PUNOI		
Emërtimi Fletës Rrjeti TM Zall-Dardhë	FAZA: PROJEKT ZBATIM		
	SHKALLA 1:2000		
Porositës: NJESIA DIBER DREJTORIA RAJONALE BURREL	NR.PROJEKTIT FLETA VIZATIMIT	NR.5 5-DRBU-181	

© 2022 Microsoft Corporation © 2022 Maxar © CNES (2022) Distribution Airbus DS

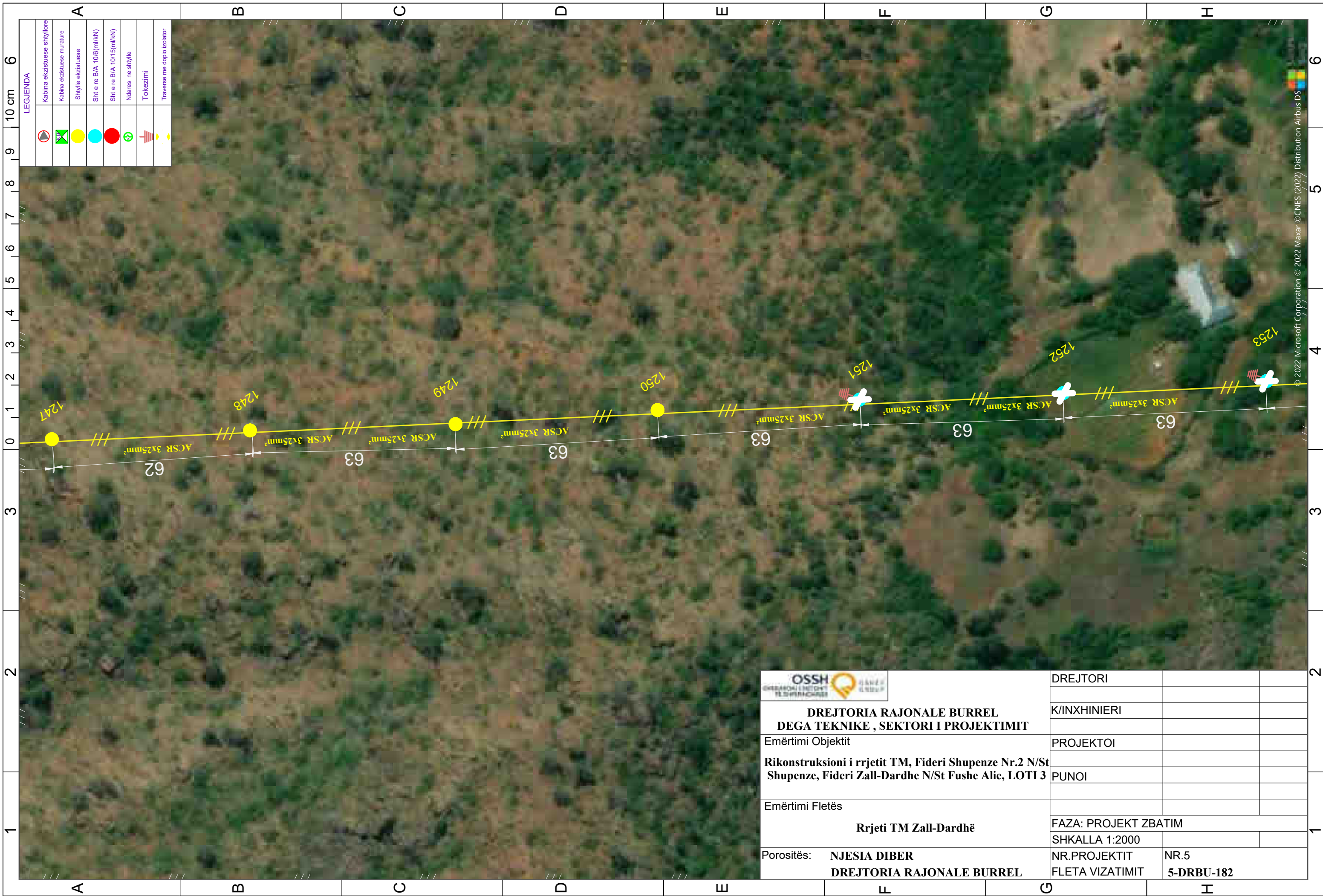

LEGJENDA

	Kabina ekzistuese shtyllore
	Kabina ekzistuese murature
	Shtyllë ekzistuese
	Sht e re B/A 10/6(m/kN)
	Sht e re B/A 10/15(m/kN)
	Ndarese ne shtyllë
	Takezimi
	Traverse me doppio izolator

	DREJTORI		
	K/INXHINIERI		
DREJTORIA RAJONALE BURREL DEGA TEKNIKE , SEKTORI I PROJEKTIMIT	PROJEKTOI		
Emërtimi Objektivit Rikonstruksioni i rrjetit TM, Fideri Shupenze Nr.2 N/St Shupenze, Fideri Zall-Dardhe N/St Fushe Alie, LOTI 3	PUNOI		
Emërtimi Fletës Rrjeti TM Zall-Dardhë	FAZA: PROJEKT ZBATIM		
	SHKALLA 1:2000		
Porositës: NJESIA DIBER DREJTORIA RAJONALE BURREL	NR.PROJEKTIT	NR.5	
	FLETA VIZATIMIT	5-DRBU-182	

© 2022 Microsoft Corporation © 2022 Maxar © CNES (2022) Distribution Airbus DS

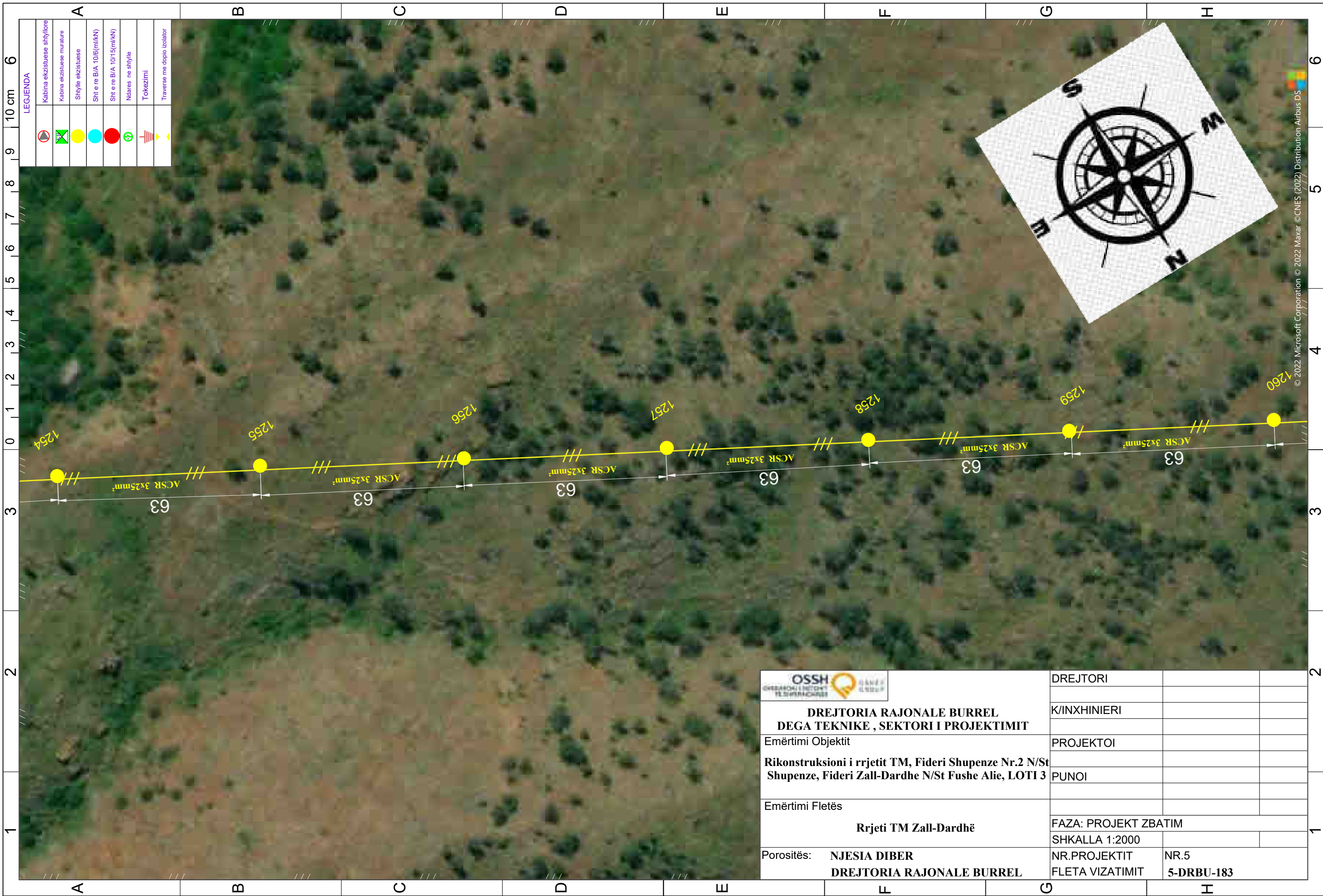

LEGJENDA

	Kabina ekrizistuese shtyllore
	Kabina ekrizistuese murature
	Shtyllë ekrizistuese
	Sht e re B/A 10/6(m/kN)
	Sht e re B/A 10/15(m/kN)
	Ndarese ne shtyllë
	Tokezimi
	Traverse me doppio izolator

	DREJTORI		
	K/INXHINIERI		
DREJTORIA RAJONALE BURREL DEGA TEKNIKE , SEKTORI I PROJEKTIMIT	PROJEKTOI		
Emërtimi Objektivit Rikonstruksioni i rrjetit TM, Fideri Shupenze Nr.2 N/St Shupenze, Fideri Zall-Dardhe N/St Fushe Alie, LOTI 3	PUNOI		
Emërtimi Fletës Rrjeti TM Zall-Dardhë	FAZA: PROJEKT ZBATIM		
	SHKALLA 1:2000		
Porositës: NJESIA DIBER DREJTORIA RAJONALE BURREL	NR.PROJEKTIT	NR.5	
	FLETA VIZATIMIT	5-DRBU-183	

© 2022 Microsoft Corporation © 2022 Maxar © CNES (2022) Distribution Airbus DS

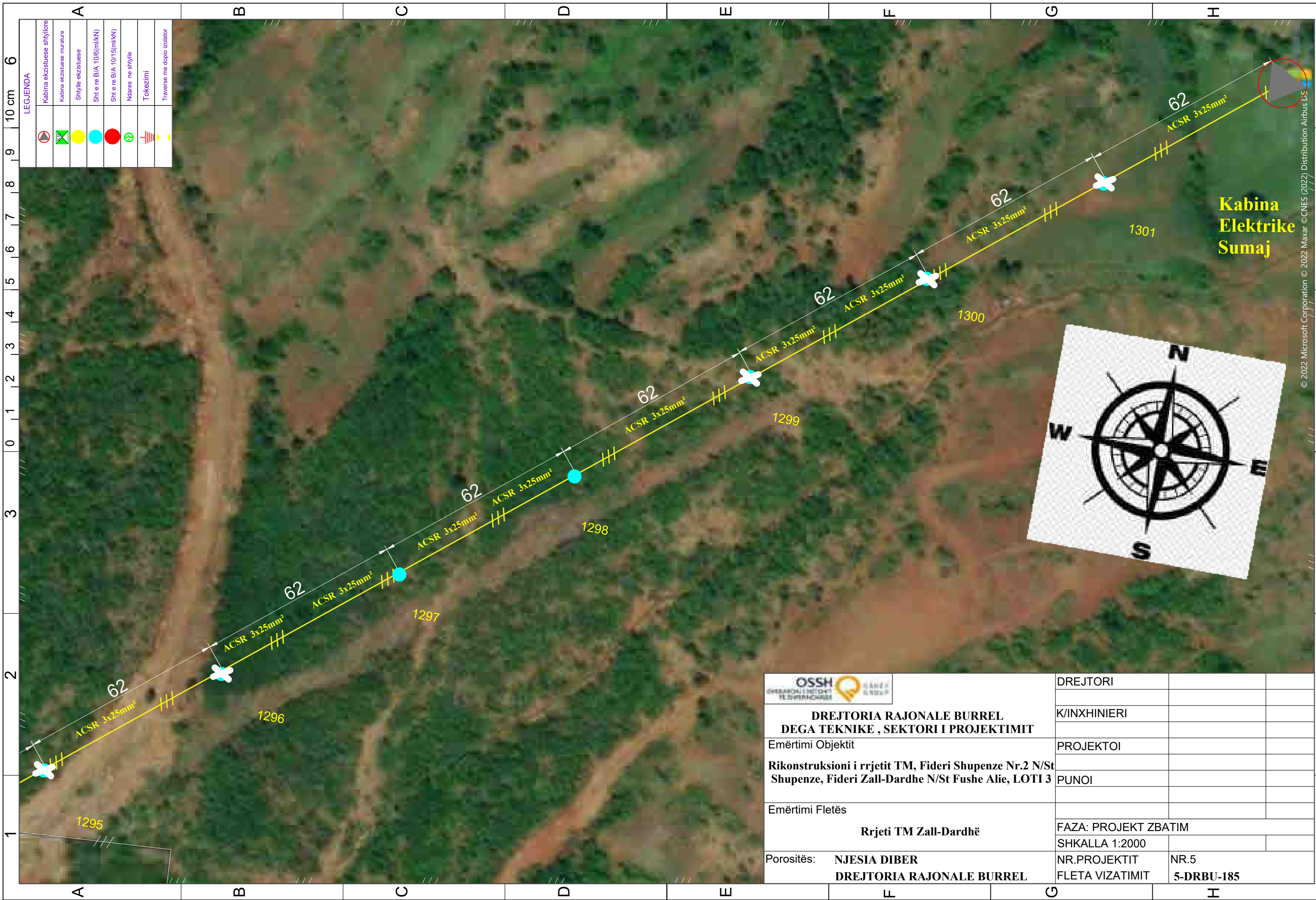

LEGJENDA

	Kabina ekzistuese shtyllore
	Kabina ekzistuese murature
	Shtyllë ekzistuese
	Sht e re B/A 10/6(m/kN)
	Sht e re B/A 10/15(m/kN)
	Ndarese ne shtyllë
	Tokezimi
	Traverse me doppio izolator



	DREJTORI		
	K/INXHINIERI		
DREJTORIA RAJONALE BURREL DEGA TEKNIKE , SEKTORI I PROJEKTIMIT	PROJEKTOI		
Emërtimi Objektiv Rikonstruksioni i rrjetit TM, Fideri Shupenze Nr.2 N/St Shupenze, Fideri Zall-Dardhe N/St Fushe Alie, LOTI 3	PUNOI		
Emërtimi Fletës Rrjeti TM Zall-Dardhë	FAZA: PROJEKT ZBATIM		
Porositës: NJESIA DIBER DREJTORIA RAJONALE BURREL	SHKALLA 1:2000		
	NR.PROJEKTIT	NR.5	
	FLETA VIZATIMIT	5-DRBU-185	

© 2022 Microsoft Corporation © 2022 Maxar © CNES (2022) Distribution Airbus DS



**DREJTORIA RAJONALE BURREL
DEGA TEKNIKE , SEKTORI I PROJEKTIMIT**

Emërtimi Objektit	Rikonstruksioni i rrjetit TM, Fideri Shupenze Nr.2 N/St Shupenze, Fideri Zall-Dardhe N/St Fushe Alie, LOTI 3	
Emërtimi Fletës	Rrjeti TM Zall-Dardhë	
Porositës:	NJESIA DIBER DREJTORIA RAJONALE BURREL	
DREJTORI		
K/INXHINIERI		
PROJEKTOI		
PUNOI		
FAZA: PROJEKT ZBATIM		
SHKALLA 1:2000		
NR.PROJEKTIT	NR.5	
FLETA VIZATIMIT	5-DRBU-187	

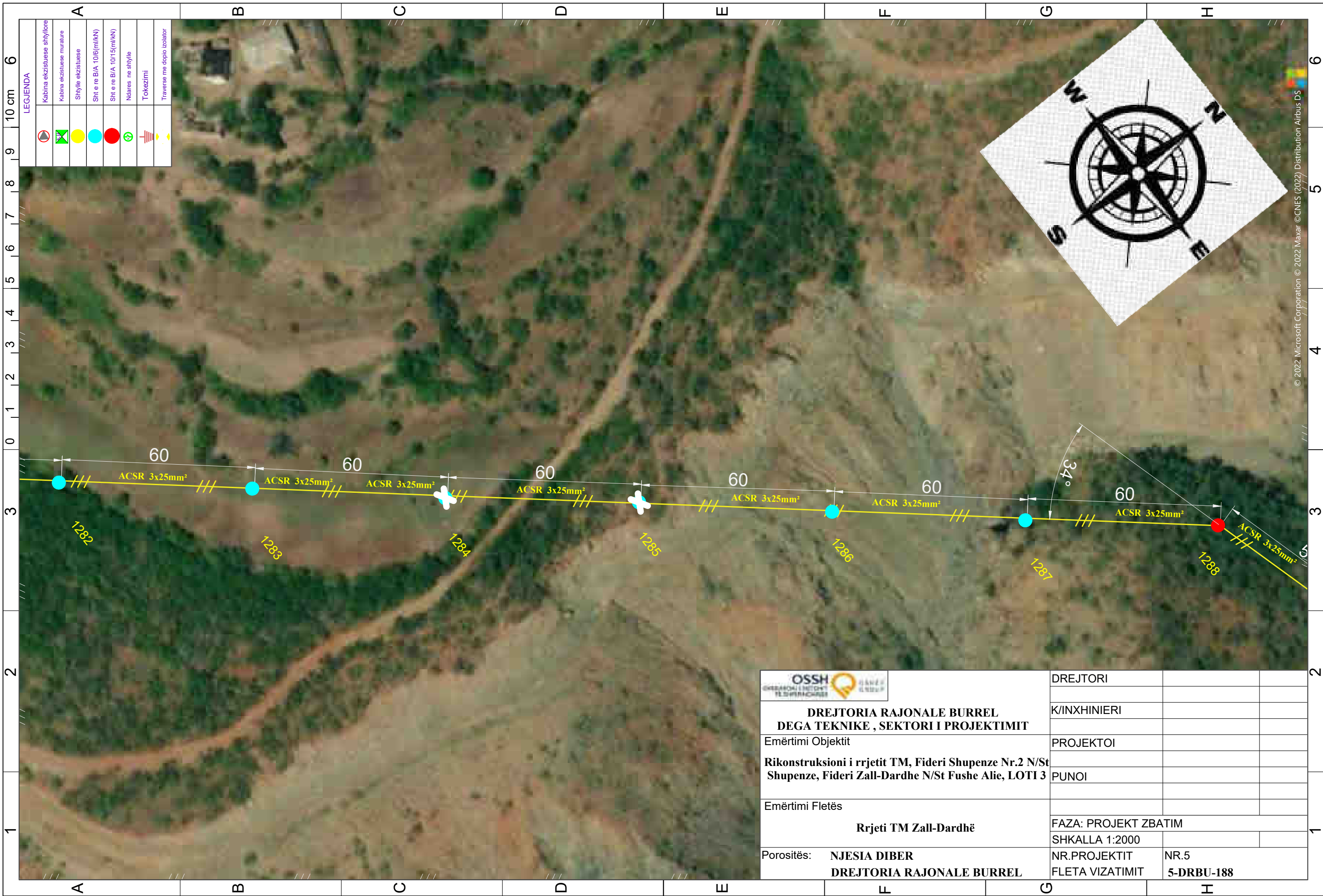

LEGJENDA

	Kabina ekezistuese shtyllore
	Kabina ekezistuese murature
	Shtyllë ekezistuese
	Sht e re B/A 10/6(m/KN)
	Sht e re B/A 10/15(m/KN)
	Ndarese ne shtyllë
	Tokezimi
	Traverse me doppio izolator



	DREJTORI		
	K/INXHINIERI		
DREJTORIA RAJONALE BURREL DEGA TEKNIKE , SEKTORI I PROJEKTIMIT	PROJEKTOI		
Emërtimi Objektivit Rikonstruksioni i rrjetit TM, Fideri Shupenze Nr.2 N/St Shupenze, Fideri Zall-Dardhe N/St Fushe Alie, LOTI 3	PUNOI		
Emërtimi Fletës Rrjeti TM Zall-Dardhë	FAZA: PROJEKT ZBATIM		
	SHKALLA 1:2000		
Porositës: NJESIA DIBER DREJTORIA RAJONALE BURREL	NR.PROJEKTIT	NR.5	
	FLETA VIZATIMIT	5-DRBU-188	

© 2022 Microsoft Corporation © 2022 Maxar © CNES (2022) Distribution Airbus DS

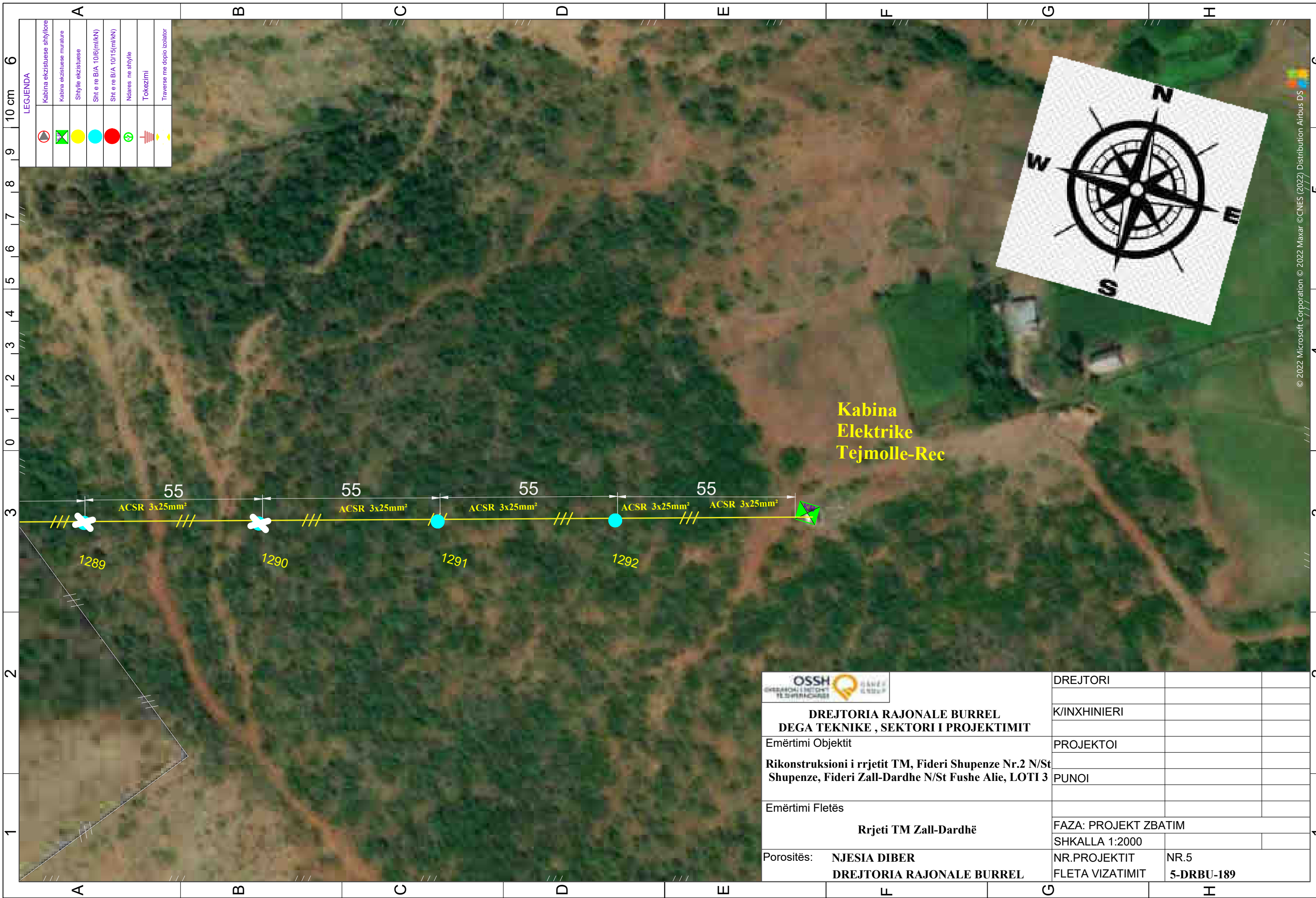

LEGJENDA

	Kabina ekzistuese shtyllore
	Kabina ekzistuese murature
	Shtyllë ekzistuese
	Sht e re B/A 10/6(m/kN)
	Sht e re B/A 10/15(m/kN)
	Ndarese ne shtyllë
	Tokezimi
	Traverse me doppio izolator

Kabina Elektrike Tejmolle-Rec

	DREJTORI		
	K/INXHINIERI		
DREJTORIA RAJONALE BURREL DEGA TEKNIKE , SEKTORI I PROJEKTIMIT	PROJEKTOI		
Emërtimi Objektivit Rikonstruksioni i rrjetit TM, Fideri Shupenze Nr.2 N/St Shupenze, Fideri Zall-Dardhe N/St Fushe Alie, LOTI 3	PUNOI		
Emërtimi Fletës Rrjeti TM Zall-Dardhë	FAZA: PROJEKT ZBATIM		
	SHKALLA 1:2000		
Porositës: NJESIA DIBER DREJTORIA RAJONALE BURREL	NR.PROJEKTIT	NR.5	
	FLETA VIZATIMIT	5-DRBU-189	