02.TOPOGRAFIA

PËRSHKRIM:

Objekti në studim ndodhet në Bashkinë Tirane, ne Njesine Administrative Nr.9. Sipas detyrës së projektimit, akset e menduara për ndërhyrje janë si më poshtë:

1- Aksi "Pandi Dardha"	*L=365ml*
2- Aksi "Bajram Alia"	*L=225ml*
3- Aksi "Bajram Alia"-Seg 1	*L=93.2ml*
4- Aksi "Koli Bano"	*L=249ml*
5- Aksi "Rexhep Preza"	*L=195ml*
6- Aksi "Pandi Dardha"-Seg. 1	*L=88ml*
7- Aksi "Pandi Dardha"-Seg. 2	*L=55.5ml*
8- Aksi "Pandi Dardha"-Seg. 3	*L=68.5+26ml*
9- Aksi "Pandi Dardha"-Seg. 4	*L=78.1ml*
10- Aksi "Pa emer 1"	*L=115.5ml*
11- Aksi "Pa emer 2"	*L=119.4ml*
12- Aksi "Pa emer 3"	*L=163.64ml*
13- Aksi "Tahir Sinani"	*L=86.5ml*
14- Aksi "Rexhep Preza" -Seg.1	*L=72.4ml*
15- Aksi "Rexhep Preza" -Seg.2	*L=77.8ml*
16- Aksi "Rexhep Preza" -Sheshi	*L=38.5ml*

Përvec akseve kryesore, ka edhe degëzime të tyre të cilat janë trajtuar hollësisht në projekt.
Projekti ka për qëllim rehabilitimin e akseve rrugore dhe rikualifikimin urban të hapësirave përreth tyre, duke realizuar një hapësirë të përshtatshme për këmbësorët dhe automjetet.

REPUBLIKA E SHQIPËRISË

Porositës:

BASHKIA TIRANË
Sheshi Skënderbej, Nd. 2, Kodi postar 1001, Tiranë

Projektues:

"INSTITUTI DEKLIADA ALB" sh.p.k
Rruga "Ukraina e Lirë", Pll.Tekno-projekt, Kt.10, Ap.9, Tel.+35569720785S5, dekliadaalb.shpk@gmail.com, Tiranë

Titulli i projektit:

Studim-Projektim: "Rikualifikim i bllokut "Lord Bajron_Riza Çuka_Pandi Dardha_Dritan Hoxha"

Emërtimi i vizatimit: TOPOGRAFIA

Përshkrimi i Fazës: PROJEKT - ZBATIM

Shkalla:	1: 1000	Data:	NËNTOR 2022
Nr. Licencë:	N. 5670/9	Nr. Flete:	2_0

© KY VIZATIM ËSHTË PRONË E "INSTITUTI DEKLIADA-ALB" SH.P.K. KOPJIMI , SHUMËFISHIMI OSE SHPËRNDARJA NDËRMJET TË TRETËVE TË KËTIJ DOKUMENTI (OSE TË ÇDO PJESE TË TIJ) PA LEJEN E MËPARSHME ME SHKRIM TË "INSTITUTI Dekliada-Alb" sh.p.k ËSHTË E NDALUAR.

Topografia Sh: 1-1000

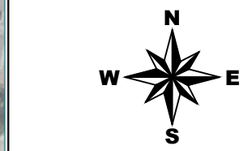

LEGJENDA

- Kruge e Asfaltuar
- Kruge e pa Asfaltuar
- Objekt Ekzistues
- Kunete
- Bordure
- Trotuar
- Rrethim
- Mur rrethues
- Pusete KUB
- Pusete KUZ
- Pusete Telekomi
- Shkalle
- Peme
- Lulishte
- Pike Poligoni
- Shtyll elektrike

PËRSHKRIM:

Objekti në studim ndodhet në Bashkinë Tirane, ne Njesine Administrative Nr.9. Sipas detyrës së projektimit, akset e menduara për ndërhyrje janë si më poshtë:

1- Aksi "Pandi Dardha"	*L=365ml*
2- Aksi "Bajram Alia"	*L=225ml*
3- Aksi "Bajram Alia"-Seg 1	*L=93.2ml*
4- Aksi "Koli Bano"	*L=249ml*
5- Aksi "Rexhep Preza"	*L=195ml*
6- Aksi "Pandi Dardha"-Seg. 1	*L=88ml*
7- Aksi "Pandi Dardha"-Seg. 2	*L=55.5ml*
8- Aksi "Pandi Dardha"-Seg. 3	*L=68.5+26ml*
9- Aksi "Pandi Dardha"-Seg. 4	*L=78.1ml*
10- Aksi "Pa emer 1"	*L=115.5ml*
11- Aksi "Pa emer 2"	*L=119.4ml*
12- Aksi "Pa emer 3"	*L=163.64ml*
13- Aksi "Tahir Sinani"	*L=86.5ml*
14- Aksi "Rexhep Preza" -Seg.1	*L=72.4ml*
15- Aksi "Rexhep Preza" -Seg.2	*L=77.8ml*
16- Aksi "Rexhep Preza" -Sheshi	*L=38.5ml*

Përvec akseve kryesore, ka edhe degëzime të tyre të cilat janë trajtuar hollësisht në projekt.
Projekti ka për qëllim rehabilitimin e akseve rrugore dhe rikualifikimin urban të hapësirave përreth tyre, duke realizuar një hapësirë të përshtatshme për këmbësorët dhe automjetet.

REPUBLIKA E SHQIPËRISË

Porositës:

BASHKIA TIRANË
Sheshi Skënderbej, Nd. 2, Kodi postar 1001, Tiranë

Projektues:

"INSTITUTI DEKLIADA ALB" sh.p.k
Rruga "Ukraina e Lire", Pll.Teknо-projekt, Kl.10, Ap.9, Tel:+35569207855, dekliadaalb.shpk@gmail.com, Tiranë

Titulli i projektit:

Studim-Projektim: "Rikualifikim i bllokut "Lord Bajron_Riza Çuka_Pandi Dardha_Dritan Hoxha"

Emërtimi i vizatimit: TOPOGRAFIA

Përshkrimi i Fazës: PROJEKT - ZBATIM

Shkalla:	1: 1000	Data:	NËNTOR 2022
Nr. Licencë:	N. 5670/9	Nr. Flete:	2_1

© KY VIZATIM ËSHTË PRONË E "INSTITUTIT DEKLIADA-ALB" SH.P.K. KOPJIMI , SHUMËFISHIMI OSE SHPËRNDARJA NDËRMJET TË TRETËVE TË KËTIJ DOKUMENTI (OSE TË ÇDO PJESË TË TIJ) PA LEJEN E MËPARSHME ME SHKRIM TË "INSTITUTIT Dekliada-Alb" sh.p.k ËSHTË E NDALUAR.

Aksi "Koli Bano" Sh: 1-250

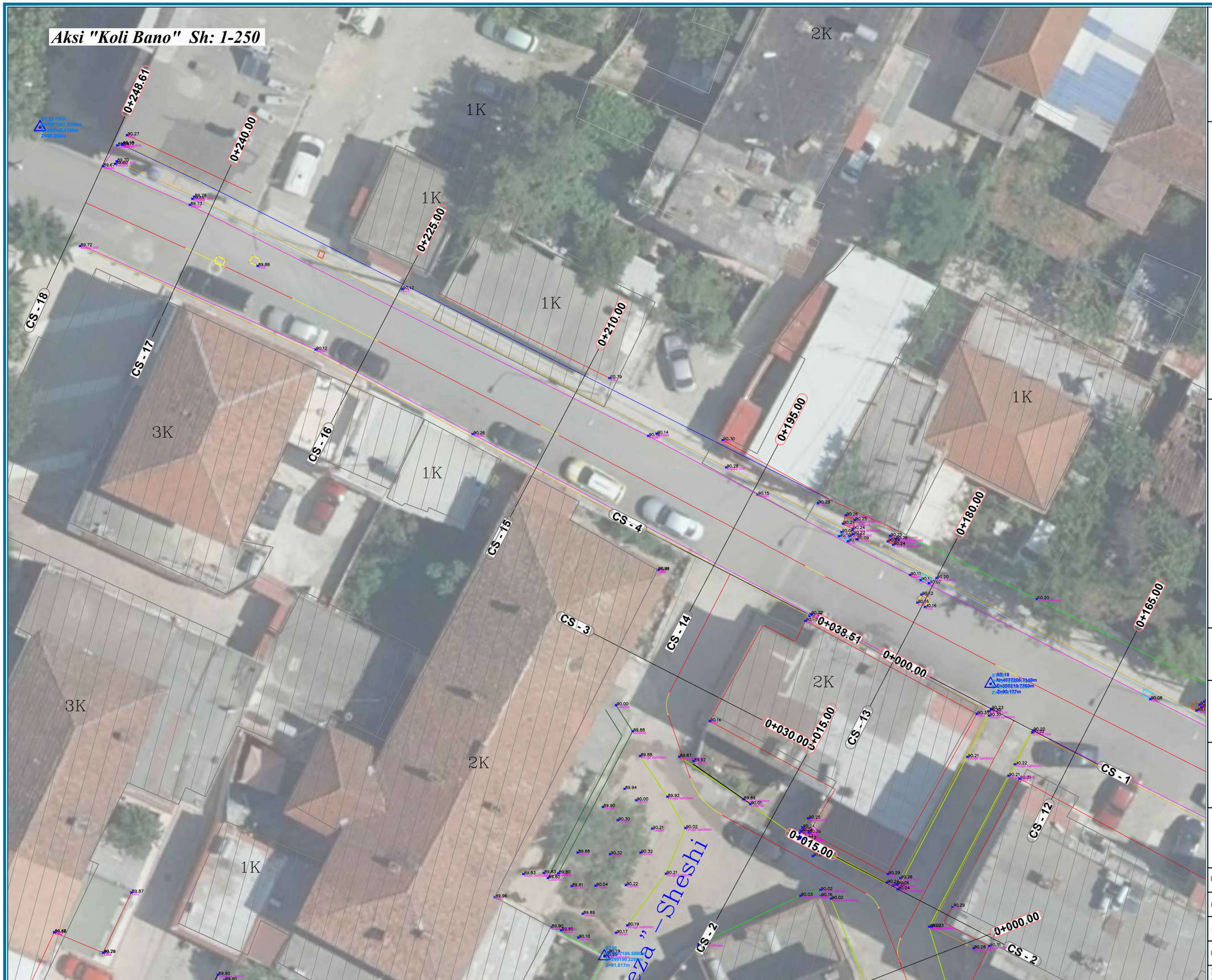

N

W E

S

LEGJENDA

- Rruge e Asfaltuar
- Rruge e pa Asfaltuar
- Objekt Ekzistues
- Kunete
- Bordure
- Trotuar
- Rrethim
- Mur rrethues
- Pusete KUB
- Pusete KUZ
- Pusete Telekomi
- Shkalle
- Peme
- Lulishte
- Pike Poligoni
- Shtyll elektrike

PËRSHKRIM:

Objekti në studim ndodhet në Bashkinë Tirane, ne Njesine Administrative Nr.9. Sipas detyrës së projektimit, akset e menduara për ndërhyrje janë si më poshtë:

1-	*Aksi "Pandi Dardha"*	*L=365ml*
2-	*Aksi "Bajram Alia"*	*L=225ml*
3-	*Aksi "Bajram Alia"-Seg 1*	*L=93.2ml*
4-	*Aksi "Koli Bano"*	*L=249ml*
5-	*Aksi "Rexhep Preza"*	*L=195ml*
6-	*Aksi "Pandi Dardha"-Seg. 1*	*L=88ml*
7-	*Aksi "Pandi Dardha"-Seg. 2*	*L=55.5ml*
8-	*Aksi "Pandi Dardha"-Seg. 3*	*L=68.5+26ml*
9-	*Aksi "Pandi Dardha"-Seg. 4*	*L=78.1ml*
10-	*Aksi "Pa emer 1"*	*L=115.5ml*
11-	*Aksi "Pa emer 2"*	*L=119.4ml*
12-	*Aksi "Pa emer 3"*	*L=163.64ml*
13-	*Aksi "Tahir Sinani"*	*L=86.5ml*
14-	*Aksi "Rexhep Preza" -Seg.1*	*L=72.4ml*
15-	*Aksi "Rexhep Preza" -Seg.2*	*L=77.8ml*
16-	*Aksi "Rexhep Preza" -Sheshi*	*L=38.5ml*

Përvec akseve kryesore, ka edhe degëzime të tyre të cilat janë trajtuar hollësisht në projekt.
Projekti ka për qëllim rehabilitimin e akseve rrugore dhe rikualifikimin urban të hapësirave përreth tyre, duke realizuar një hapësirë të përshtatshme për këmbësorët dhe automjetet.

REPUBLIKA E SHQIPËRISË

Porositës:

BASHKIA TIRANË
Sheshi Skënderbej, Nd. 2, Kodi postar 1001, Tiranë

Projektues:

"INSTITUTI DEKLIADA ALB" sh.p.k
Rruga "Ukraina e Lire", Pll.Tekno-projekt, Kl.10, Ap.9, Tel:+35569207855, dekliadaalb.shpk@gmail.com, Tiranë

Titulli i projektit:

Studim-Projektim: "Rikualifikim i bllokut "Lord Bajron_Riza Çuka_Pandi Dardha_Dritan Hoxha"

Emërtimi i vizatimit: TOPOGRAFIA

Përshkrimi i Fazës: PROJEKT - ZBATIM

Shkalla:	1: 250	Data:	NËNTOR 2022
Nr. Licencë:	N. 5670/9	Nr. Flete:	2_2

© KY VIZATIM ËSHTË PRONË E "INSTITUTI DEKLIADA-ALB" SH.P.K. KOPJIMI , SHUMËFISHIMI OSE SHPËRNDARJA NDËRMJET TË TRETËVE TË KËTIJ DOKUMENTI (OSE TË ÇDO PJESË TË TIJ) PA LEJEN E MËPARSHME ME SHKRIM TË "INSTITUTI Dekliada-Alb" sh.p.k ËSHTË E NDALUAR.

Aksi "Koli Bano" Sh: 1-250

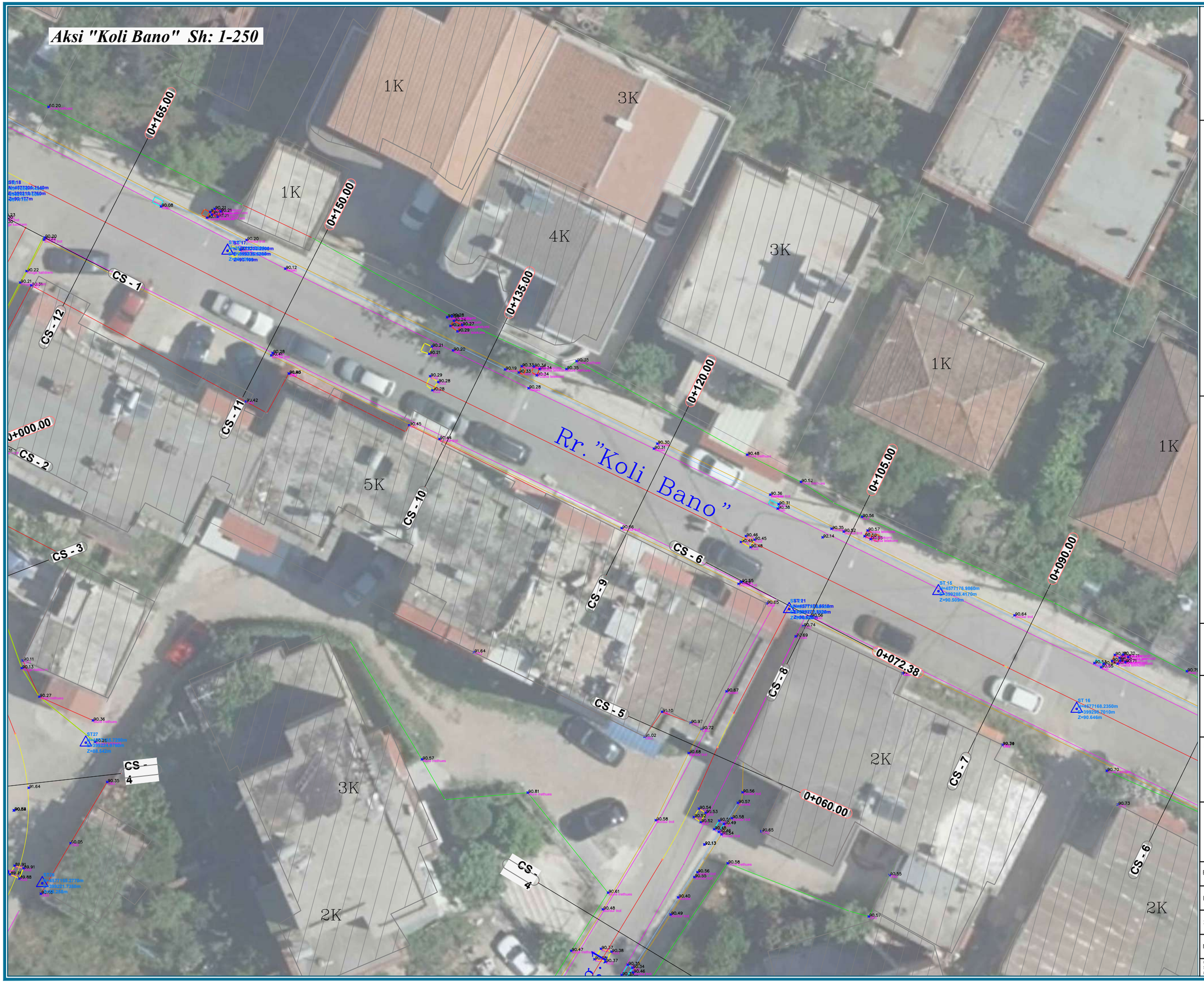

LEGJENDA

- Rruge e Asfaltuar
- Rruge e pa Asfaltuar
- Objekt Ekzistues
- Kunete
- Bordure
- Trotuar
- Rrethim
- Mur rrethues
- Pusete KUB
- Pusete KUZ
- Pusete Telekomi
- Shkalle
- Peme
- Lulishte
- Pike Poligoni
- Shtyll elektrike

PËRSHKRIM:

Objekti në studim ndodhet në Bashkinë Tirane, ne Njesine Administrative Nr.9. Sipas detyrës së projektimit, akset e menduara për ndërhyrje janë si më poshtë:

1- Aksi "Pandi Dardha"	*L=365ml*
2- Aksi "Bajram Alia"	*L=225ml*
3- Aksi "Bajram Alia"-Seg 1	*L=93.2ml*
4- Aksi "Koli Bano"	*L=249ml*
5- Aksi "Rexhep Preza"	*L=195ml*
6- Aksi "Pandi Dardha"-Seg. 1	*L=88ml*
7- Aksi "Pandi Dardha"-Seg. 2	*L=55.5ml*
8- Aksi "Pandi Dardha"-Seg. 3	*L=68.5+26ml*
9- Aksi "Pandi Dardha"-Seg. 4	*L=78.1ml*
10- Aksi "Pa emer 1"	*L=115.5ml*
11- Aksi "Pa emer 2"	*L=119.4ml*
12- Aksi "Pa emer 3"	*L=163.64ml*
13- Aksi "Tahir Sinani"	*L=86.5ml*
14- Aksi "Rexhep Preza" -Seg.1	*L=72.4ml*
15- Aksi "Rexhep Preza" -Seg.2	*L=77.8ml*
16- Aksi "Rexhep Preza" -Sheshi	*L=38.5ml*

Përvec akseve kryesore, ka edhe degëzime të tyre të cilat janë trajtuar hollësisht në projekt.
Projekti ka për qëllim rehabilitimin e akseve rrugore dhe rikualifikimin urban të hapësirave përreth tyre, duke realizuar një hapësirë të përshtatshme për këmbësorët dhe automjetet.

REPUBLIKA E SHQIPËRISË

Porositës:

BASHKIA TIRANË

Sheshi Skënderbej, Nd. 2, Kodi postar 1001, Tiranë

Projektues:

"INSTITUTI DEKLIADA ALB" sh.p.k

Rruga "Ukraina e Lire", Pll.Tekno-projekt, Kt.10, Ap.9, Tel.+35569207855, dekliadaalb.shpk@gmail.com, Tiranë

Titulli i projektit:

Studim-Projektim: "Rikualifikim i bllokut "Lord Bajron_Riza Çuka_Pandi Dardha_Dritan Hoxha"

Emërtimi i vizatimit: TOPOGRAFIA

Përshkrimi i Fazës: PROJEKT - ZBATIM

Shkalla:	1: 250	Data:	NËNTOR 2022
Nr. Licencë:	N. 5670/9	Nr. Flete:	2_3

© KY VIZATIM ËSHTË PRONË E "INSTITUTI DEKLIADA-ALB" SH.P.K. KOPJIMI , SHUMËFISHIMI OSE SHPËRNDARJA NDËRMJET TË TRETËVE TË KËTIJ DOKUMENTI (OSE TË CDO PJESË TË TIJ) PA LEJEN E MËPARSHME ME SHKRIM TË "INSTITUTI Dekliada-Alb" sh.p.k ËSHTË E NDALUAR.

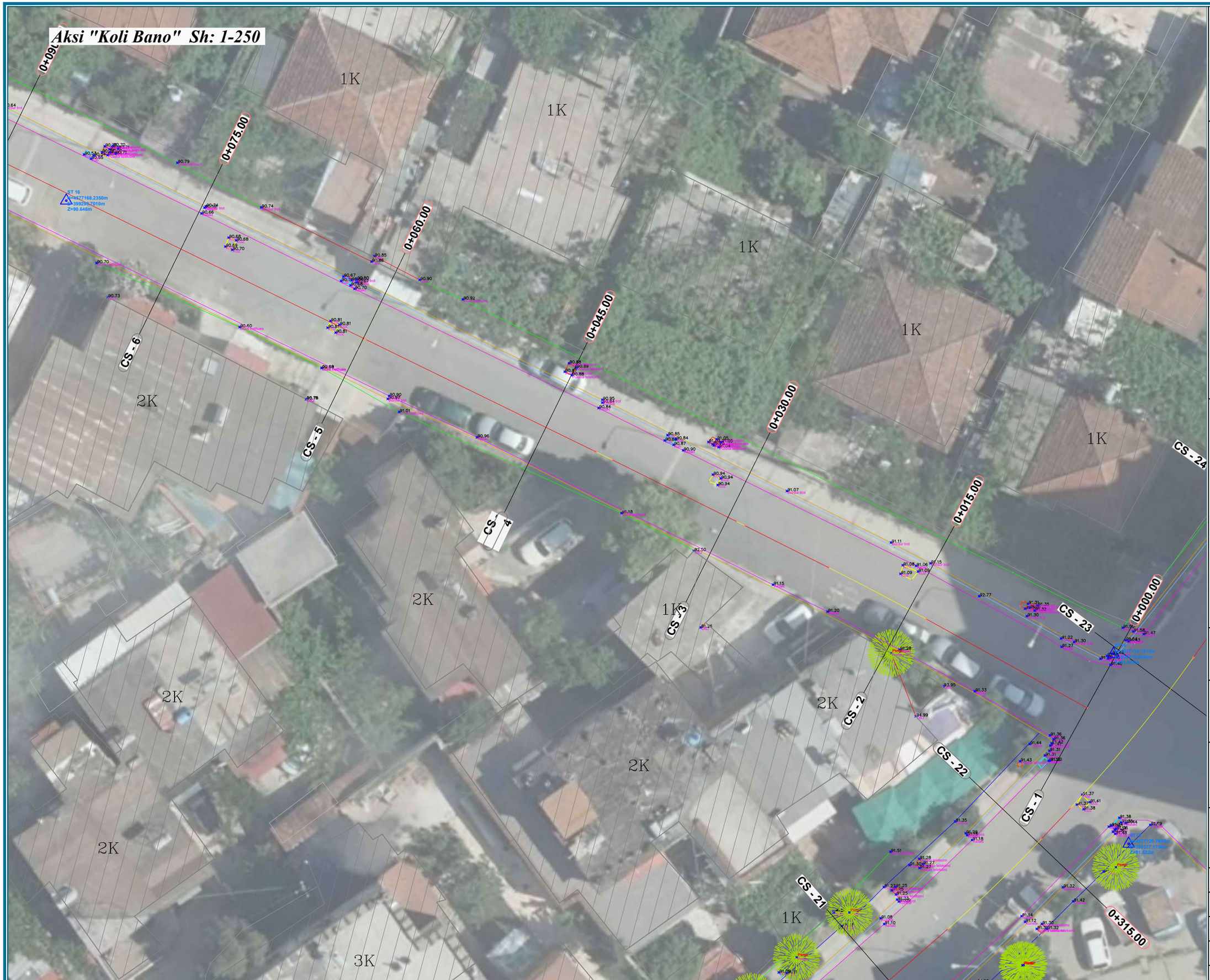

N
W E
S

LEGJENDA

- Rruge e Asfaltuar
- Rruge e pa Asfaltuar
- Objekt Ekzistues
- Kunete
- Bordure
- Trotuar
- Rrethim
- Mur rrethues
- Pusete KUB
- Pusete KUZ
- Pusete Telekomi
- Shkalle
- Peme
- Lulishte
- Pike Poligoni
- Shtyll elektrike

PËRSHKRIM:

Objekti në studim ndodhet në Bashkinë Tirane, ne Njesine Administrative Nr.9. Sipas detyrës së projektimit, akset e menduara për ndërhyrje janë si më poshtë:

1-	Aksi "Pandi Dardha"	L=365ml
2-	Aksi "Bajram Alia"	L=225ml
3-	Aksi "Bajram Alia"-Seg 1	L=93.2ml
4-	Aksi "Koli Bano"	L=249ml
5-	Aksi "Rexhep Preza"	L=195ml
6-	Aksi "Pandi Dardha"-Seg. 1	L=88ml
7-	Aksi "Pandi Dardha"-Seg. 2	L=55.5ml
8-	Aksi "Pandi Dardha"-Seg. 3	L=68.5+26ml
9-	Aksi "Pandi Dardha"-Seg. 4	L=78.1ml
10-	Aksi "Pa emer 1"	L=115.5ml
11-	Aksi "Pa emer 2"	L=119.4ml
12-	Aksi "Pa emer 3"	L=163.64ml
13-	Aksi "Tahir Sinani"	L=86.5ml
14-	Aksi "Rexhep Preza" -Seg.1	L=72.4ml
15-	Aksi "Rexhep Preza" -Seg.2	L=77.8ml
16-	Aksi "Rexhep Preza" -Sheshi	L=38.5ml

Përvec akseve kryesore, ka edhe degëzime të tyre të cilat janë trajtuar hollësisht në projekt.
Projekti ka për qëllim rehabilitimin e akseve rrugore dhe rikualifikimin urban të hapësirave përreth tyre, duke realizuar një hapësirë të përshtatshme për këmbësorët dhe automjetet.

REPUBLIKA E SHQIPËRISË

Porositës:

BASHKIA TIRANË
Sheshi Skënderbej, Nd. 2, Kodi postar 1001, Tiranë

Projektues:

Dekliada INSTITUTE

"INSTITUTI DEKLIADA ALB" sh.p.k
Rruga "Ukraina e Lire", Pll.Tekno-projekt, Kl.10, Ap.9, Tel:+355692078555, dekliadaalb.shpk@gmail.com, Tiranë

Titulli i projektit:

Studim-Projektim: "Rikualifikim i bllokut "Lord Bajron_Riza Çuka_Pandi Dardha_Dritan Hoxha"

Emërtimi i vizatimit: TOPOGRAFIA

Përshkrimi i Fazës: PROJEKT - ZBATIM

Shkalla:	1: 250	Data:	NËNTOR 2022
Nr. Licencë:	N. 5670/9	Nr. Flete:	2_4

© KY VIZATIM ËSHTË PRONË E "INSTITUTIT DEKLIADA-ALB" SH.P.K. KOPJIMI , SHUMFISHIMI OSE SHPËRNDARJA NDËRMJET TË TRETËVE TË KËTIJ DOKUMENTI (OSE TË ÇDO PJESË TË TIJ) PA LEJEN E MËPARSHME ME SHKRIM TË "INSTITUTIT Dekliada-Alb" sh.p.k ËSHTË E NDALUAR.

N

W E

S

LEGJENDA

- Rruge e Asfaltuar
- Rruge e pa Asfaltuar
- Objekt Ekzistues
- Kunete
- Bordure
- Trotuar
- Rrethim
- Mur rrethues
- Pusete KUB
- Pusete KUZ
- Pusete Telekomi
- Shkalle
- Peme
- Lulishte
- Pike Poligoni
- Shtyll elektrike

PËRSHKRIM:

Objekti në studim ndodhet në Bashkinë Tirane, ne Njesine Administrative Nr.9. Sipas detyrës së projektimit, akset e menduara për ndërhyrje janë si më poshtë:

1-	*Aksi "Pandi Dardha"*	*L=365ml*
2-	*Aksi "Bajram Alia"*	*L=225ml*
3-	*Aksi "Bajram Alia"-Seg 1*	*L=93.2ml*
4-	*Aksi "Koli Bano"*	*L=249ml*
5-	*Aksi "Rexhep Preza"*	*L=195ml*
6-	*Aksi "Pandi Dardha"-Seg. 1*	*L=88ml*
7-	*Aksi "Pandi Dardha"-Seg. 2*	*L=55.5ml*
8-	*Aksi "Pandi Dardha"-Seg. 3*	*L=68.5+26ml*
9-	*Aksi "Pandi Dardha"-Seg. 4*	*L=78.1ml*
10-	*Aksi "Pa emer 1"*	*L=115.5ml*
11-	*Aksi "Pa emer 2"*	*L=119.4ml*
12-	*Aksi "Pa emer 3"*	*L=163.64ml*
13-	*Aksi "Tahir Sinani"*	*L=86.5ml*
14-	*Aksi "Rexhep Preza" -Seg.1*	*L=72.4ml*
15-	*Aksi "Rexhep Preza" -Seg.2*	*L=77.8ml*
16-	*Aksi "Rexhep Preza" -Sheshi*	*L=38.5ml*

Përvec akseve kryesore, ka edhe degëzime të tyre të cilat janë trajtuar hollësisht në projekt.
Projekti ka për qëllim rehabilitimin e akseve rrugore dhe rikualifikimin urban të hapësirave përreth tyre, duke realizuar një hapësirë të përshtatshme për këmbësorët dhe automjetet.

REPUBLIKA E SHQIPËRISË

Porositës:

BASHKIA TIRANË

Sheshi Skënderbeu, Nd. 2, Kodi postar 1001, Tiranë

Projektues:

"INSTITUTI DEKLIADA ALB" sh.p.k

Rruga "Ukraina e Lire", Pll.Tekno-projekt, Kl.1/0, Ap.9, Tel.+35569720785S5, dekliadaalb.shpk@gmail.com, Tiranë

Titulli i projektit:

Studim-Projektim: "Rikualifikim i bllokut "Lord Bajron_Riza Çuka_Pandi Dardha_Dritan Hoxha"

Emërtimi i vizatimit: TOPOGRAFIA

Përshkrimi i Fazës: PROJEKT - ZBATIM

Shkalla:	1: 250	Data:	NËNTOR 2022
Nr. Licencë:	N. 5670/9	Nr. Flete:	2_5

© KY VIZATIM ËSHTË PRONË E "INSTITUTI DEKLIADA-ALB" SH.P.K. KOPJIMI , SHUMËFISHIMI OSE SHPËRNDARJA NDËRMJET TË PALËVE TË KËTIJ DOKUMENTI (OSE TË ÇDO PJESE TË TIJ) PA LEJEN E MËPARSHME ME SHKRIM TË "INSTITUTI Dekliada-Alb" sh.p.k ËSHTË E NDALUAR.

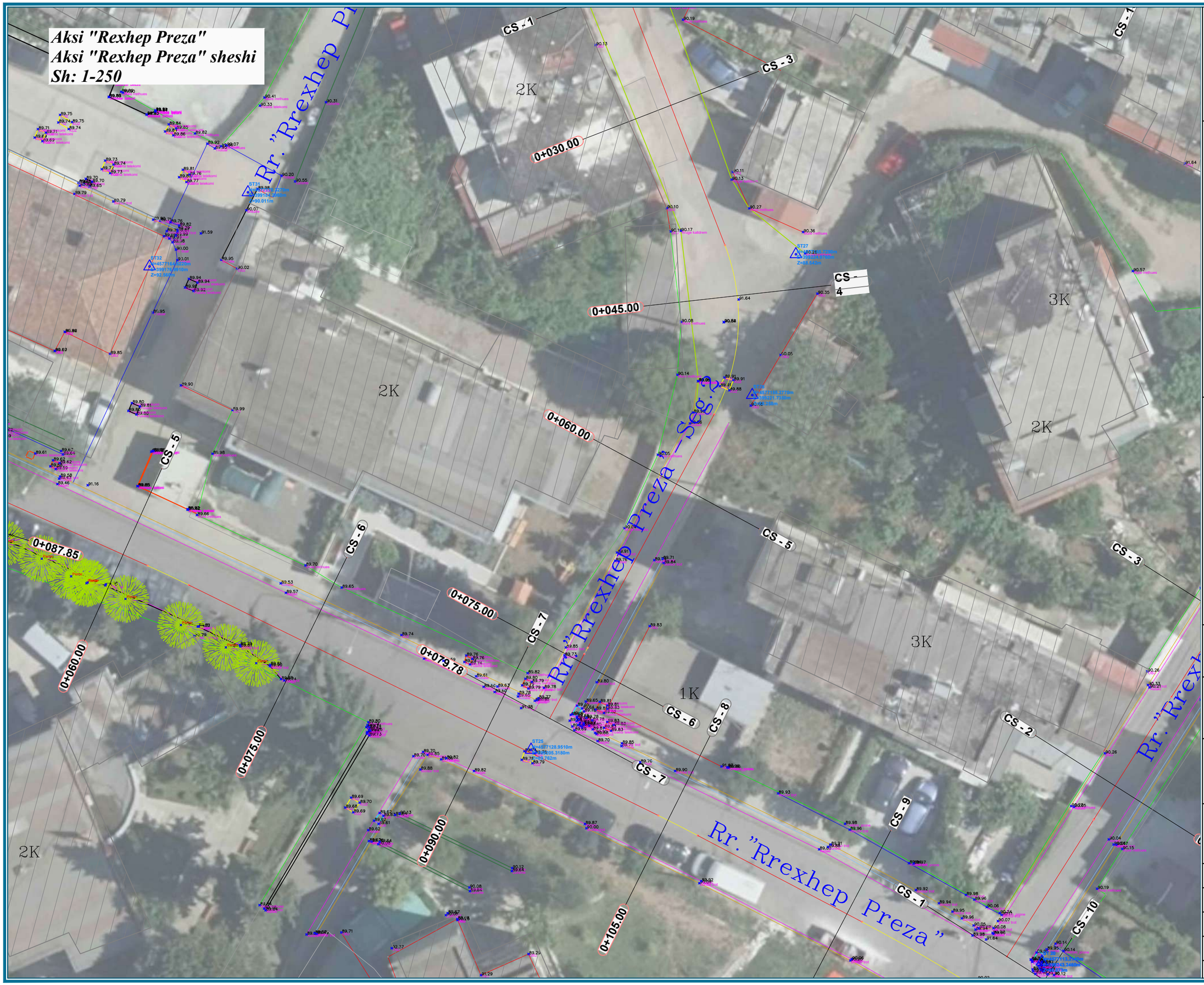

N
W E
S

LEGJENDA

- Rruge e Asfaltuar
- Rruge e pa Asfaltuar
- Objekt Ekzistues
- Kunete
- Bordure
- Trotuar
- Rrethim
- Mur rrethues
- Pusete KUB
- Pusete KUZ
- Pusete Telekomi
- Shkalle
- Peme
- Lulishte
- Pike Poligoni
- Shtyll elektrike

PËRSHKRIM:

Objekti në studim ndodhet në Bashkinë Tirane, ne Njesine Administrative Nr.9. Sipas detyrës së projektimit, akset e menduara për ndërhyrje janë si më poshtë:

1-	Aksi "Pandi Dardha"	L=365ml
2-	Aksi "Bajram Alia"	L=225ml
3-	Aksi "Bajram Alia"-Seg 1	L=93.2ml
4-	Aksi "Koli Bano"	L=249ml
5-	Aksi "Rexhep Preza"	L=195ml
6-	Aksi "Pandi Dardha"-Seg. 1	L=88ml
7-	Aksi "Pandi Dardha"-Seg. 2	L=55.5ml
8-	Aksi "Pandi Dardha"-Seg. 3	L=68.5+26ml
9-	Aksi "Pandi Dardha"-Seg. 4	L=78.1ml
10-	Aksi "Pa emer 1"	L=115.5ml
11-	Aksi "Pa emer 2"	L=119.4ml
12-	Aksi "Pa emer 3"	L=163.64ml
13-	Aksi "Tahir Sinani"	L=86.5ml
14-	Aksi "Rexhep Preza" -Seg.1	L=72.4ml
15-	Aksi "Rexhep Preza" -Seg.2	L=77.8ml
16-	Aksi "Rexhep Preza" -Sheshi	L=38.5ml

Përvec akseve kryesore, ka edhe degëzime të tyre të cilat janë trajtuar hollësisht në projekt.
Projekti ka për qëllim rehabilitimin e akseve rrugore dhe rikualifikimin urban të hapësirave përreth tyre, duke realizuar një hapësirë të përshtatshme për këmbësorët dhe automjetet.

REPUBLIKA E SHQIPËRISË

Porositës:

BASHKIA TIRANË
Sheshi Skënderbej, Nd. 2, Kodi postar 1001, Tiranë

Projektues:

Dekliada
INSTITUTI

"INSTITUTI DEKLIADA ALB" sh.p.k
Rruga "Ukraina e Lire", Pll.Tekno-projekt, Kl.10, Ap.9, Tel:+355692078555, dekliadaalb.shpk@gmail.com, Tiranë

Titulli i projektit:

Studim-Projektim: "Rikualifikim i bllokut "Lord Bajron_Riza Çuka_Pandi Dardha_Dritan Hoxha"

Emërtimi i vizatimit: TOPOGRAFIA

Përshkrimi i Fazës: PROJEKT - ZBATIM

Shkalla:	1: 250	Data:	NËNTOR 2022
Nr. Licencë:	N. 5670/9	Nr. Flete:	2_6

© KY VIZATIM ËSHTË PRONË E "INSTITUTIT DEKLIADA-ALB" SH.P.K. KOPJIMI , SHUMFISHIMI OSE SHPËRNDARJA NDËRMJET TË TRETËVE TË KËTIJ DOKUMENTI (OSE TË ÇDO PJESË TË TIJ) PA LEJEN E MËPARSHME ME SHKRIM TË "INSTITUTIT Dekliada-Alb" sh.p.k ËSHTË E NDALUAR.

Aksi "Rexhep Preza"
Aksi "Rexhep Preza" sheshi
Sh: 1-250

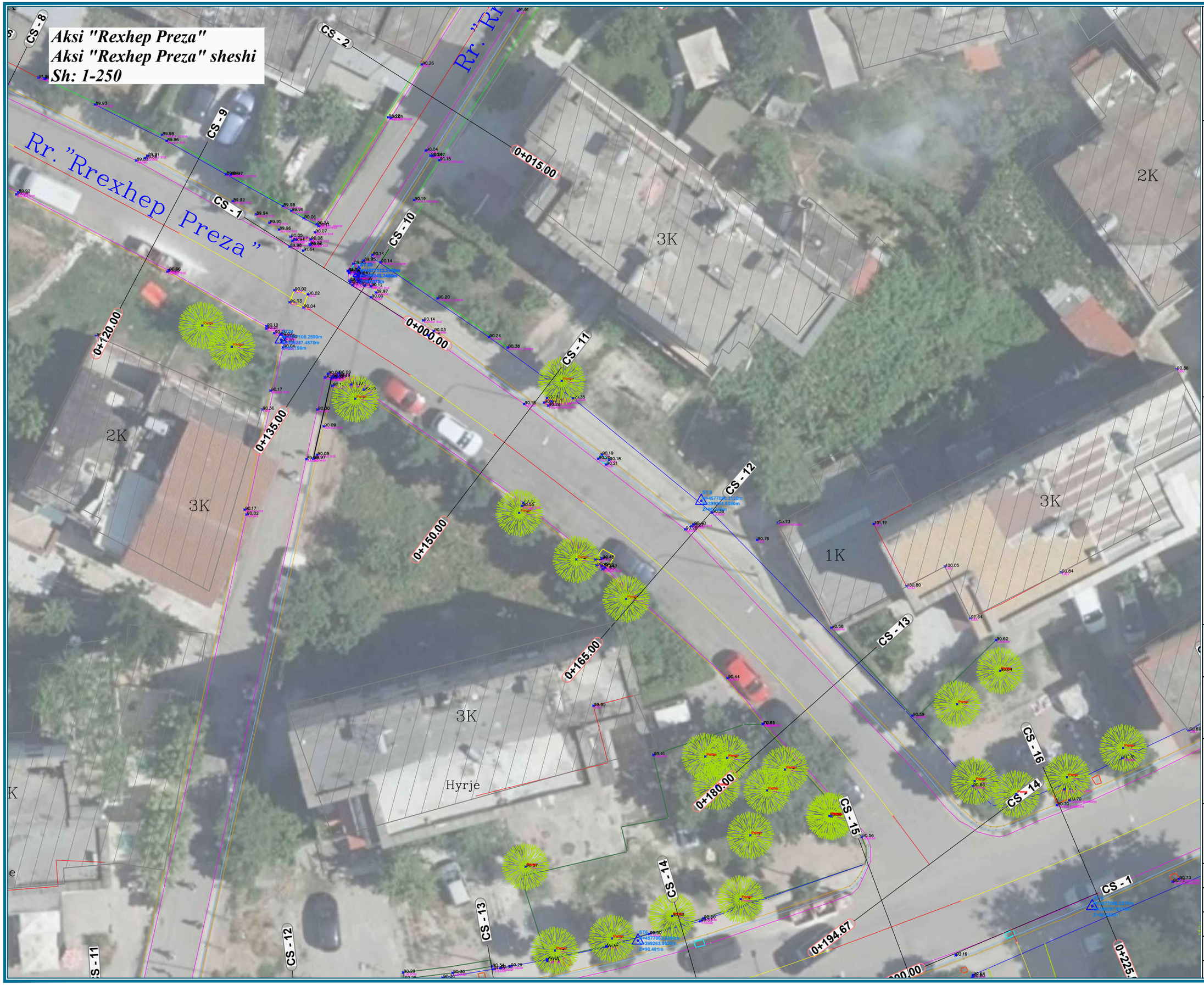

N
W E
S

LEGJENDA

- Rruge e Asfaltuar
- Rruge e pa Asfaltuar
- Objekt Ekzistues
- Kunete
- Bordure
- Trotuar
- Rrethim
- Mur rrethues
- Pusete KUB
- Pusete KUZ
- Pusete Telekomi
- Shkalle
- Peme
- Lulishte
- Pike Poligoni
- Shtyll elektrike

PËRSHKRIM:

Objekti në studim ndodhet në Bashkinë Tirane, ne Njesine Administrative Nr.9. Sipas detyrës së projektimit, akset e menduara për ndërhyrje janë si më poshtë:

1- Aksi "Pandi Dardha"	L=365ml
2- Aksi "Bajram Alia"	L=225ml
3- Aksi "Bajram Alia"-Seg 1	L=93.2ml
4- Aksi "Koli Bano"	L=249ml
5- Aksi "Rexhep Preza"	L=195ml
6- Aksi "Pandi Dardha"-Seg. 1	L=88ml
7- Aksi "Pandi Dardha"-Seg. 2	L=55.5ml
8- Aksi "Pandi Dardha"-Seg. 3	L=68.5+26ml
9- Aksi "Pandi Dardha"-Seg. 4	L=78.1ml
10- Aksi "Pa emer 1"	L=115.5ml
11- Aksi "Pa emer 2"	L=119.4ml
12- Aksi "Pa emer 3"	L=163.64ml
13- Aksi "Tahir Simani"	L=86.5ml
14- Aksi "Rexhep Preza" -Seg.1	L=72.4ml
15- Aksi "Rexhep Preza" -Seg.2	L=77.8ml
16- Aksi "Rexhep Preza" -Sheshi	L=38.5ml

Përvec akseve kryesore, ka edhe degëzime të tyre të cilat janë trajtuar hollësisht në projekt.
Projekti ka për qëllim rehabilitimin e akseve rrugore dhe rikualifikimin urban të hapësirave përreth tyre, duke realizuar një hapësirë të përshtatshme për këmbësorët dhe automjetet.

REPUBLIKA E SHQIPËRISË

Porositës:

BASHKIA TIRANË
Sheshi Skënderbej, Nd. 2, Kodi postar 1001, Tiranë

Projektues:

"INSTITUTI DEKLIADA ALB" sh.p.k
Rruga "Ukraina e Lire", Pll.Tekno-projekt, Kl.10, Ap.9, Tel:+35569207855, dekliadaalb.shpk@gmail.com, Tiranë

Titulli i projektit:

Studim-Projektim: "Rikualifikim i bllokut "Lord Bajron_Riza Çuka_Pandi Dardha_Dritan Hoxha"

Emërtimi i vizatimit: TOPOGRAFIA

Përshkrimi i Fazës: PROJEKT - ZBATIM

Shkalla:	1: 250	Data:	NËNTOR 2022
Nr. Licencë:	N. 5670/9	Nr. Flete:	2_7

© KY VIZATIM ËSHTË PRONË E "INSTITUTI DEKLIADA-ALB" SH.P.K. KOPJIMI , SHUMËFISHIMI OSE SHPËRNDARJA NDËRMJET TË TRETËVE TË KËTIJ DOKUMENTI (OSE TË ÇDO PJESË TË TIJ) PA LEJEN E MËPARSHME ME SHKRIM TË "INSTITUTIT Deklada-Alb" sh.p.k ËSHTË E NDALUAR.

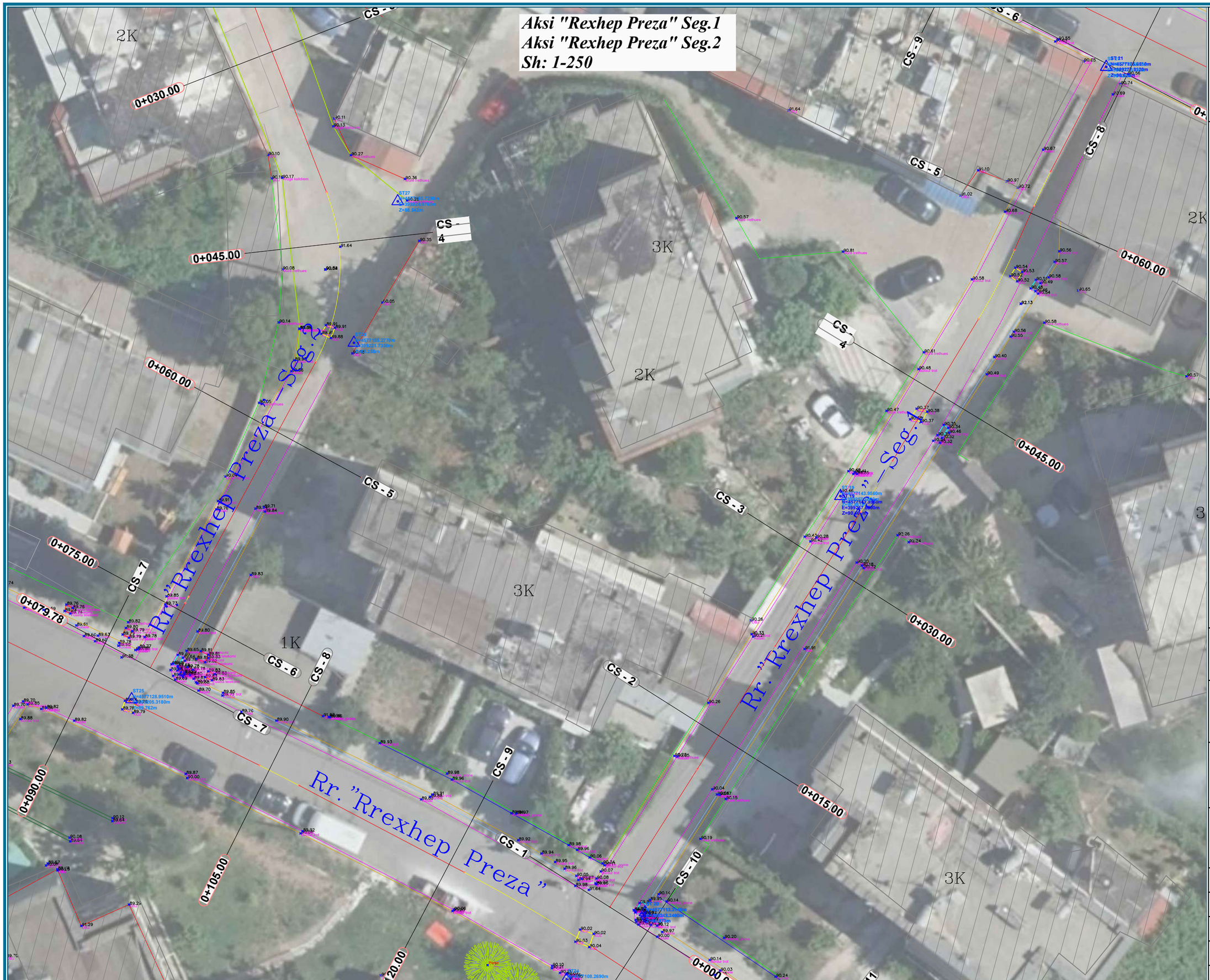

N
W E
S

LEGJENDA

- Rruge e Asfaltuar
- Rruge e pa Asfaltuar
- Objekt Ekzistues
- Kunete
- Bordure
- Trotuar
- Rrethim
- Mur rrethues
- Pusete KUB
- Pusete KUZ
- Pusete Telekomi
- Shkalle
- Peme
- Lulishte
- Pike Poligoni
- Shtyll elektrike

PËRSHKRIM:

Objekti në studim ndodhet në Bashkinë Tirane, ne Njesine Administrative Nr.9. Sipas detyrës së projektimit, akset e menduara për ndërhyrje janë si më poshtë:

1-	Aksi "Pandi Dardha"	L=365ml
2-	Aksi "Bajram Alia"	L=225ml
3-	Aksi "Bajram Alia"-Seg 1	L=93.2ml
4-	Aksi "Koli Bano"	L=249ml
5-	Aksi "Rexhep Preza"	L=195ml
6-	Aksi "Pandi Dardha"-Seg. 1	L=88ml
7-	Aksi "Pandi Dardha"-Seg. 2	L=55.5ml
8-	Aksi "Pandi Dardha"-Seg. 3	L=68.5+26ml
9-	Aksi "Pandi Dardha"-Seg. 4	L=78.1ml
10-	Aksi "Pa emer 1"	L=115.5ml
11-	Aksi "Pa emer 2"	L=119.4ml
12-	Aksi "Pa emer 3"	L=163.64ml
13-	Aksi "Tahir Sinani"	L=86.5ml
14-	Aksi "Rexhep Preza" -Seg.1	L=72.4ml
15-	Aksi "Rexhep Preza" -Seg.2	L=77.8ml
16-	Aksi "Rexhep Preza" -Sheshi	L=38.5ml

Përvec akseve kryesore, ka edhe degëzime të tyre të cilat janë trajtuar hollësisht në projekt.
Projekti ka për qëllim rehabilitimin e akseve rrugore dhe rikualifikimin urban të hapësirave përreth tyre, duke realizuar një hapësirë të përshtatshme për këmbësorët dhe automjetet.

REPUBLIKA E SHQIPËRISË

Porositës:

BASHKIA TIRANË

Sheshi Skënderbej, Nd. 2, Kodi postar 1001, Tiranë

Projektues:

Dekliada INSTITUTE

"INSTITUTI DEKLIADA ALB" sh.p.k

Rruga "Ukraina e Lire", Pll.Tekno-projekt, Kl.10, Ap.9, Tel:+355692078555, dekliadaalb.shpk@gmail.com, Tiranë

Titulli i projektit:

Studim-Projektim: "Rikualifikim i bllokut "Lord Bajron_Riza Çuka_Pandi Dardha_Dritan Hoxha"

Emërtimi i vizatimit: TOPOGRAFIA

Përshkrimi i Fazës: PROJEKT - ZBATIM

Shkalla:	1: 250	Data:	NËNTOR 2022
Nr. Licencë:	N. 5670/9	Nr. Flete:	2_8

© KY VIZATIM ËSHTË PRONË E "INSTITUTIT DEKLIADA-ALB" SH.P.K. KOPJIMI , SHUMFISHIMI OSE SHPËRNDARJA NDËRMJET TË TRETËVE TË KËTIJ DOKUMENTI (OSE TË ÇDO PJESË TË TIJ) PA LEJEN E MËPARSHME ME SHKRIM TË "INSTITUTIT Dekliada-Alb" sh.p.k ËSHTË E NDALUAR.

Aksi "Rexhep Preza" Seg.2
Aksi "Rexhep Preza" Sheshi
Sh: 1-250

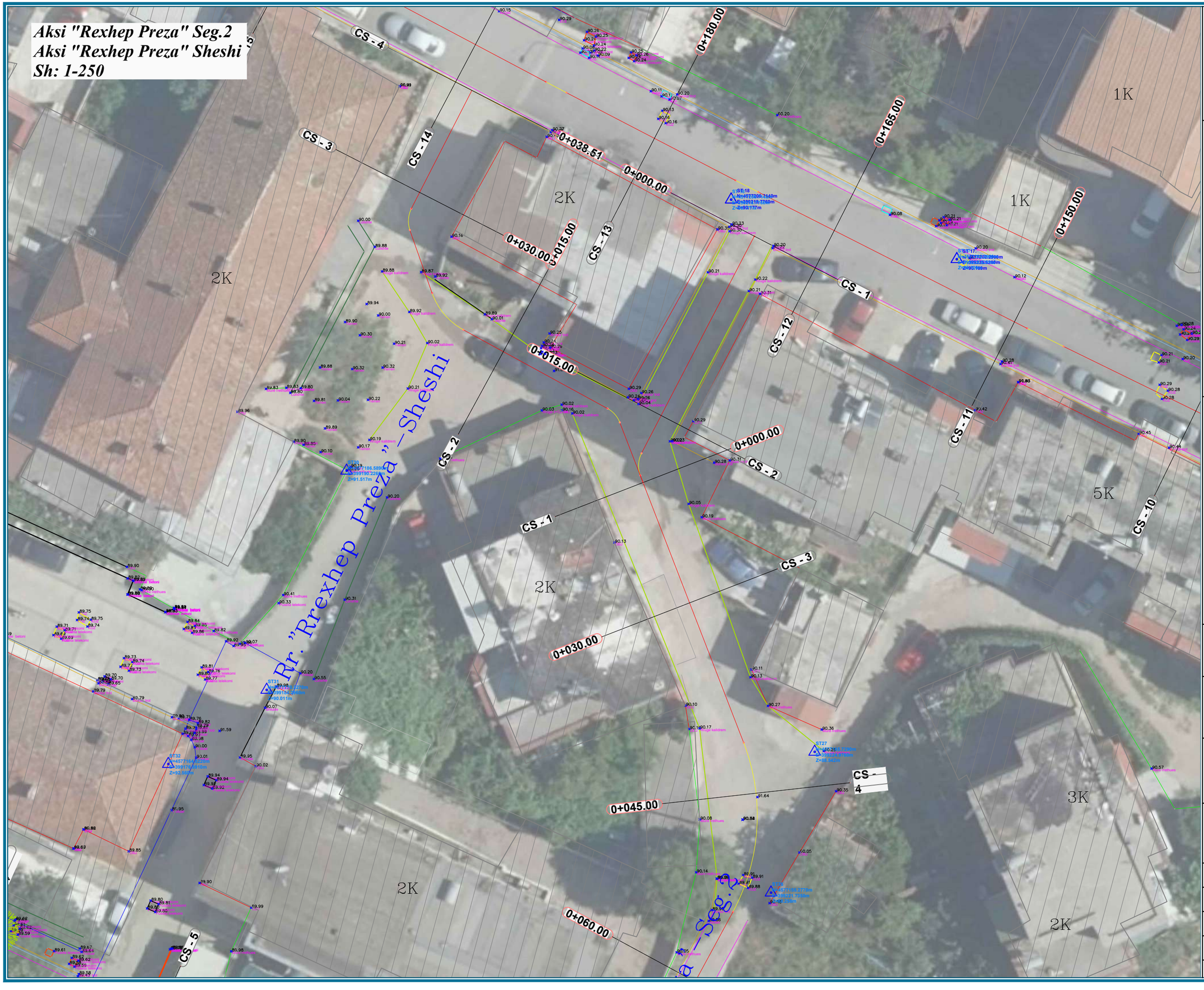

N
W E
S

LEGJENDA

- Kruge e Asfaltuar
- Kruge e pa Asfaltuar
- Objekt Ekzistues
- Kunete
- Bordure
- Trotuar
- Rrethim
- Mur rrethues
- Pusete KUB
- Pusete KUZ
- Pusete Telekomi
- Shkalle
- Peme
- Lulishte
- Pike Poligoni
- Shtyll elektrike

PËRSHKRIM:

Objekti në studim ndodhet në Bashkinë Tirane, ne Njesine Administrative Nr.9. Sipas detyrës së projektimit, akset e menduara për ndërhyrje janë si më poshtë:

1- Aksi "Pandi Dardha"	*L=365ml*
2- Aksi "Bajram Alia"	*L=225ml*
3- Aksi "Bajram Alia"-Seg 1	*L=93.2ml*
4- Aksi "Koli Bano"	*L=249ml*
5- Aksi "Rexhep Preza"	*L=195ml*
6- Aksi "Pandi Dardha"-Seg. 1	*L=88ml*
7- Aksi "Pandi Dardha"-Seg. 2	*L=55.5ml*
8- Aksi "Pandi Dardha"-Seg. 3	*L=68.5+26ml*
9- Aksi "Pandi Dardha"-Seg. 4	*L=78.1ml*
10- Aksi "Pa emer 1"	*L=115.5ml*
11- Aksi "Pa emer 2"	*L=119.4ml*
12- Aksi "Pa emer 3"	*L=163.64ml*
13- Aksi "Tahir Sinani"	*L=86.5ml*
14- Aksi "Rexhep Preza" -Seg.1	*L=72.4ml*
15- Aksi "Rexhep Preza" -Seg.2	*L=77.8ml*
16- Aksi "Rexhep Preza" -Sheshi	*L=38.5ml*

Përvec akseve kryesore, ka edhe degëzime të tyre të cilat janë trajtuar hollësisht në projekt.
Projekti ka për qëllim rehabilitimin e akseve rrugore dhe rikualifikimin urban të hapësirave përreth tyre, duke realizuar një hapësirë të përshtatshme për këmbësorët dhe automjetet.

REPUBLIKA E SHQIPËRISË

Porositës:

BASHKIA TIRANË
Sheshi Skënderbej, Nd. 2, Kodi postar 1001, Tiranë

Projektues:

"INSTITUTI DEKLIADA ALB" sh.p.k
Rruga "Ukraina e Lire", Pll.Teknо-projekt, Kl.10, Ap.9, Tel:+35569207855S, dekliadaalb.shpk@gmail.com, Tiranë

Titulli i projektit:

Studim-Projektim: "Rikualifikim i bllokut "Lord Bajron_Riza Çuka_Pandi Dardha_Dritan Hoxha"

Emërtimi i vizatimit: TOPOGRAFIA

Përshkrimi i Fazës: PROJEKT - ZBATIM

Shkalla:	1: 250	Data:	NËNTOR 2022
Nr. Licencë:	N. 5670/9	Nr. Flete:	2_9

© KY VIZATIM ËSHTË PRONË E "INSTITUTI DEKLIADA-ALB" SH.P.K. KOPJIMI , SHUMËFISHIMI OSE SHPËRNDARJA NDËRMJET TË TRETËVE TË KËTIJ DOKUMENTI (OSE TË QDO PJESE TË TIJ) PA LEJEN E MËPARSHME ME SHKRIM TË "INSTITUTI Dekliada-Alb" sh.p.k ËSHTË E NDALUAR.

N
W E
S

LEGJENDA

- Rruge e Asfaltuar
- Rruge e pa Asfaltuar
- Objekt Ekzistues
- Kunete
- Bordure
- Trotuar
- Rrethim
- Mur rrethues
- Pusete KUB
- Pusete KUZ
- Pusete Telekomi
- Shkalle
- Peme
- Lulishte
- Pike Poligoni
- Shtyll elektrike

PËRSHKRIM:

Objekti në studim ndodhet në Bashkinë Tirane, ne Njesine Administrative Nr.9. Sipas detyrës së projektimit, akset e menduara për ndërhyrje janë si më poshtë:

1- Aksi "Pandi Dardha"	L=365ml
2- Aksi "Bajram Alia"	L=225ml
3- Aksi "Bajram Alia"-Seg 1	L=93.2ml
4- Aksi "Koli Bano"	L=249ml
5- Aksi "Rexhep Preza"	L=195ml
6- Aksi "Pandi Dardha"-Seg. 1	L=88ml
7- Aksi "Pandi Dardha"-Seg. 2	L=55.5ml
8- Aksi "Pandi Dardha"-Seg. 3	L=68.5+26ml
9- Aksi "Pandi Dardha"-Seg. 4	L=78.1ml
10- Aksi "Pa emer 1"	L=115.5ml
11- Aksi "Pa emer 2"	L=119.4ml
12- Aksi "Pa emer 3"	L=163.64ml
13- Aksi "Tahir Sinani"	L=86.5ml
14- Aksi "Rexhep Preza" -Seg.1	L=72.4ml
15- Aksi "Rexhep Preza" -Seg.2	L=77.8ml
16- Aksi "Rexhep Preza" -Sheshi	L=38.5ml

Përvec akseve kryesore, ka edhe degëzime të tyre të cilat janë trajtuar hollësisht në projekt.
Projekti ka për qëllim rehabilitimin e akseve rrugore dhe rikualifikimin urban të hapësirave përreth tyre, duke realizuar një hapësirë të përshtatshme për këmbësorët dhe automjetet.

REPUBLIKA E SHQIPËRISË

Porositës:

BASHKIA TIRANË
Sheshi Skënderbej, Nd. 2, Kodi postar 1001, Tiranë

Projektues:

Dekliada INSTITUTE

"INSTITUTI DEKLIADA ALB" sh.p.k
Rruga "Ukraina e Lire", Pll.Tekno-projekt, Kl.10, Ap.9, Tel:+355692078555, dekliadaalb.shpk@gmail.com, Tiranë

Titulli i projektit:

Studim-Projektim: "Rikualifikim i bllokut "Lord Bajron_Riza Çuka_Pandi Dardha_Dritan Hoxha"

Emërtimi i vizatimit: TOPOGRAFIA

Përshkrimi i Fazës: PROJEKT - ZBATIM

Shkalla:	1: 250	Data:	NËNTOR 2022
Nr. Licencë:	N. 5670/9	Nr. Flete:	2_10

© KY VIZATIM ËSHTË PRONË E "INSTITUTIT DEKLIADA-ALB" SH.P.K. KOPJIMI , SHUMFISHIMI OSE SHPËRNDARJA NDËRMJET TË TRETËVE TË KËTIJ DOKUMENTI (OSE TË ÇDO PJESË TË TIJ) PA LEJEN E MËPARSHME ME SHKRIM TË "INSTITUTIT Dekliada-Alb" sh.p.k ËSHTË E NDALUAR.

Aksi "Pandi Dardha"
Poshte Aksi "Tahir Sinani"
Aksi "Pa emer 2"
Aksi "Bajram Alia"
Sh: 1-250

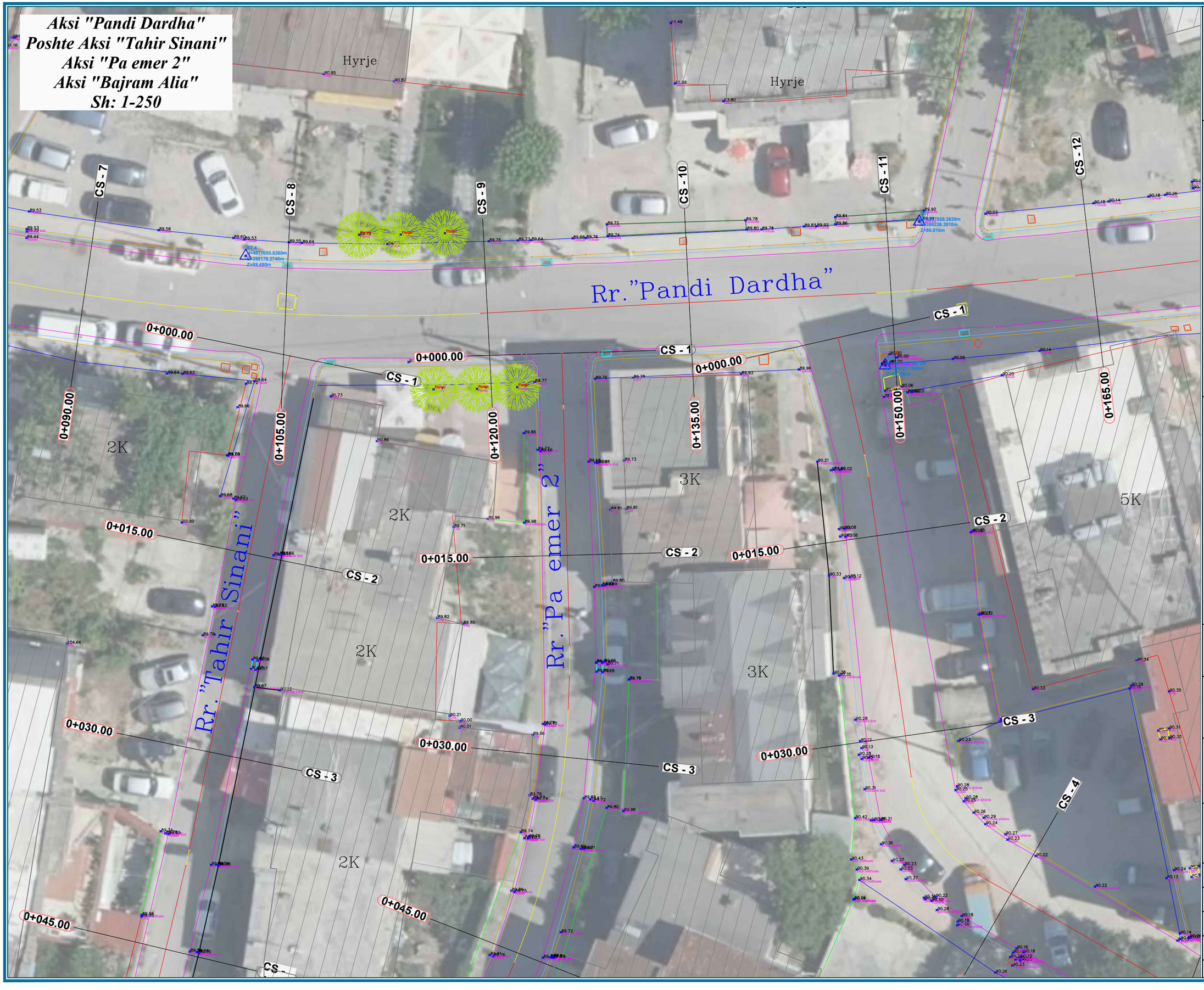

N
W E
S

LEGJENDA

- Rruge e Asfaltuar
- Rruge e pa Asfaltuar
- Objekt Ekzistues
- Kunete
- Bordure
- Trotuar
- Rrethim
- Mur rrethues
- Pusete KUB
- Pusete KUZ
- Pusete Telekomi
- Shkalle
- Peme
- Lulishte
- Pike Poligoni
- Shtyll elektrike

PËRSHKRIM:

Objekti në studim ndodhet në Bashkinë Tirane, ne Njesine Administrative Nr.9. Sipas detyrës së projektimit, akset e menduara për ndërhyrje janë si më poshtë:

1- Aksi "Pandi Dardha"	*L=365ml*
2- Aksi "Bajram Alia"	*L=225ml*
3- Aksi "Bajram Alia"-Seg 1	*L=93.2ml*
4- Aksi "Koli Bano"	*L=249ml*
5- Aksi "Rexhep Preza"	*L=195ml*
6- Aksi "Pandi Dardha"-Seg. 1	*L=88ml*
7- Aksi "Pandi Dardha"-Seg. 2	*L=55.5ml*
8- Aksi "Pandi Dardha"-Seg. 3	*L=68.5+26ml*
9- Aksi "Pandi Dardha"-Seg. 4	*L=78.1ml*
10- Aksi "Pa emer 1"	*L=115.5ml*
11- Aksi "Pa emer 2"	*L=119.4ml*
12- Aksi "Pa emer 3"	*L=163.64ml*
13- Aksi "Tahir Sinani"	*L=86.5ml*
14- Aksi "Rexhep Preza" -Seg.1	*L=72.4ml*
15- Aksi "Rexhep Preza" -Seg.2	*L=77.8ml*
16- Aksi "Rexhep Preza" -Sheshi	*L=38.5ml*

Përvec akseve kryesore, ka edhe degëzime të tyre të cilat janë trajtuar hollësisht në projekt.
Projekti ka për qëllim rehabilitimin e akseve rrugore dhe rikualifikimin urban të hapësirave përreth tyre, duke realizuar një hapësirë të përshtatshme për këmbësorët dhe automjetet.

REPUBLIKA E SHQIPËRISË

Porositës:

BASHKIA TIRANË
Sheshi Skënderbej, Nd. 2, Kodi postar 1001, Tiranë

Projektues:

"INSTITUTI DEKLIADA ALB" sh.p.k
Rruga "Ukraina e Lire", Pll.Teknо-projekt, Kl.1/0, Ap.9, Tel.+35569207855, dekliadaalb.shpk@gmail.com, Tiranë

Titulli i projektit:

Studim-Projektim: "Rikualifikim i bllokut "Lord Bajron_Riza Çuka_Pandi Dardha_Dritan Hoxha"

Emërtimi i vizatimit:	TOPOGRAFIA		
Përshkrimi i Fazës:	PROJEKT - ZBATIM		
Shkalla:	1: 250	Data:	NËNTOR 2022
Nr. Licencë:	N. 5670/9	Nr. Fletë:	2_11

© KY VIZATIM ËSHTË PRONË E "INSTITUTIT DEKLIADA-ALB" SH.P.K. KOPJIMI , SHUMËFISHIMI OSE SHPËRNDARJA NDËRMJET TË TRETËVE TË KËTIJ DOKUMENTI (OSE TË CDO PJESË TË TIJ) PA LEJEN E MËPARSHME ME SHKRIM TË "INSTITUTIT Deklіada-ALB" sh.p.k ËSHTË E NDALUAR.

Aksi "Pandi Dardha"
Poshte Aksi "Pandi Dardha" Seg.2
Sh: 1-250

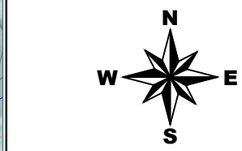

LEGJENDA

- Rruge e Asfaltuar
- Rruge e pa Asfaltuar
- Objekt Ekzistues
- Kunete
- Bordure
- Trotuar
- Rrethim
- Mur rrethues
- Pusete KUB
- Pusete KUZ
- Pusete Telekomi
- Shkalle
- Peme
- Lulishte
- Pike Poligoni
- Shtyll elektrike

PËRSHKRIM:

Objekti në studim ndodhet në Bashkinë Tirane, ne Njesine Administrative Nr.9. Sipas detyrës së projektimit, akset e menduara për ndërhyrje janë si më poshtë:

1- Aksi "Pandi Dardha"	*L=365ml*
2- Aksi "Bajram Alia"	*L=225ml*
3- Aksi "Bajram Alia"-Seg 1	*L=93.2ml*
4- Aksi "Koli Bano"	*L=249ml*
5- Aksi "Rexhep Preza"	*L=195ml*
6- Aksi "Pandi Dardha"-Seg. 1	*L=88ml*
7- Aksi "Pandi Dardha"-Seg. 2	*L=55.5ml*
8- Aksi "Pandi Dardha"-Seg. 3	*L=68.5+26ml*
9- Aksi "Pandi Dardha"-Seg. 4	*L=78.1ml*
10- Aksi "Pa emer 1"	*L=115.5ml*
11- Aksi "Pa emer 2"	*L=119.4ml*
12- Aksi "Pa emer 3"	*L=163.64ml*
13- Aksi "Tahir Sinani"	*L=86.5ml*
14- Aksi "Rexhep Preza" -Seg.1	*L=72.4ml*
15- Aksi "Rexhep Preza" -Seg.2	*L=77.8ml*
16- Aksi "Rexhep Preza" -Sheshi	*L=38.5ml*

Përvec akseve kryesore, ka edhe degëzime të tyre të cilat janë trajtuar hollësisht në projekt.
Projekti ka për qëllim rehabilitimin e akseve rrugore dhe rikualifikimin urban të hapësirave përreth tyre, duke realizuar një hapësirë të përshtatshme për këmbësorët dhe automjetet.

REPUBLIKA E SHQIPËRISË

Porositës:

BASHKIA TIRANË
Sheshi Skënderbej, Nd. 2, Kodi postar 1001, Tiranë

Projektues:

"INSTITUTI DEKLIADA ALB" sh.p.k
Rruga "Ukraina e Lire", Pll.Teknо-projekt, Kt.10, Ap.9, Tel.+35569/2078555, dekliadaalb.shpk@gmail.com, Tiranë

Titulli i projektit:

Studim-Projektim: "Rikualifikim i bllokut "Lord Bajron_Riza Çuka_Pandi Dardha_Dritan Hoxha"

Emërtimi i vizatimit: TOPOGRAFIA

Përshkrimi i Fazës: PROJEKT - ZBATIM

Shkalla:	1: 250	Data:	NËNTOR 2022
Nr. Licencë:	N. 5670/9	Nr. Flete:	2_12

© KY VIZATIM ËSHTË PRONË E "INSTITUTI DEKLIADA-ALB" SH.P.K. KOPJIMI , SHUMËFISHIMI OSE SHPËRNDARJA NDËRMJET TË TRETËVE TË KËTIJ DOKUMENTI (OSE TË ÇDO PJESE TË TIJ) PA LEJEN E MËPARSHME ME SHKRIM TË "INSTITUTI Dekliada-Alb" sh.p.k ËSHTË I NDALUAR.

Aksi "Pandi Dardha"
Sh: 1-250

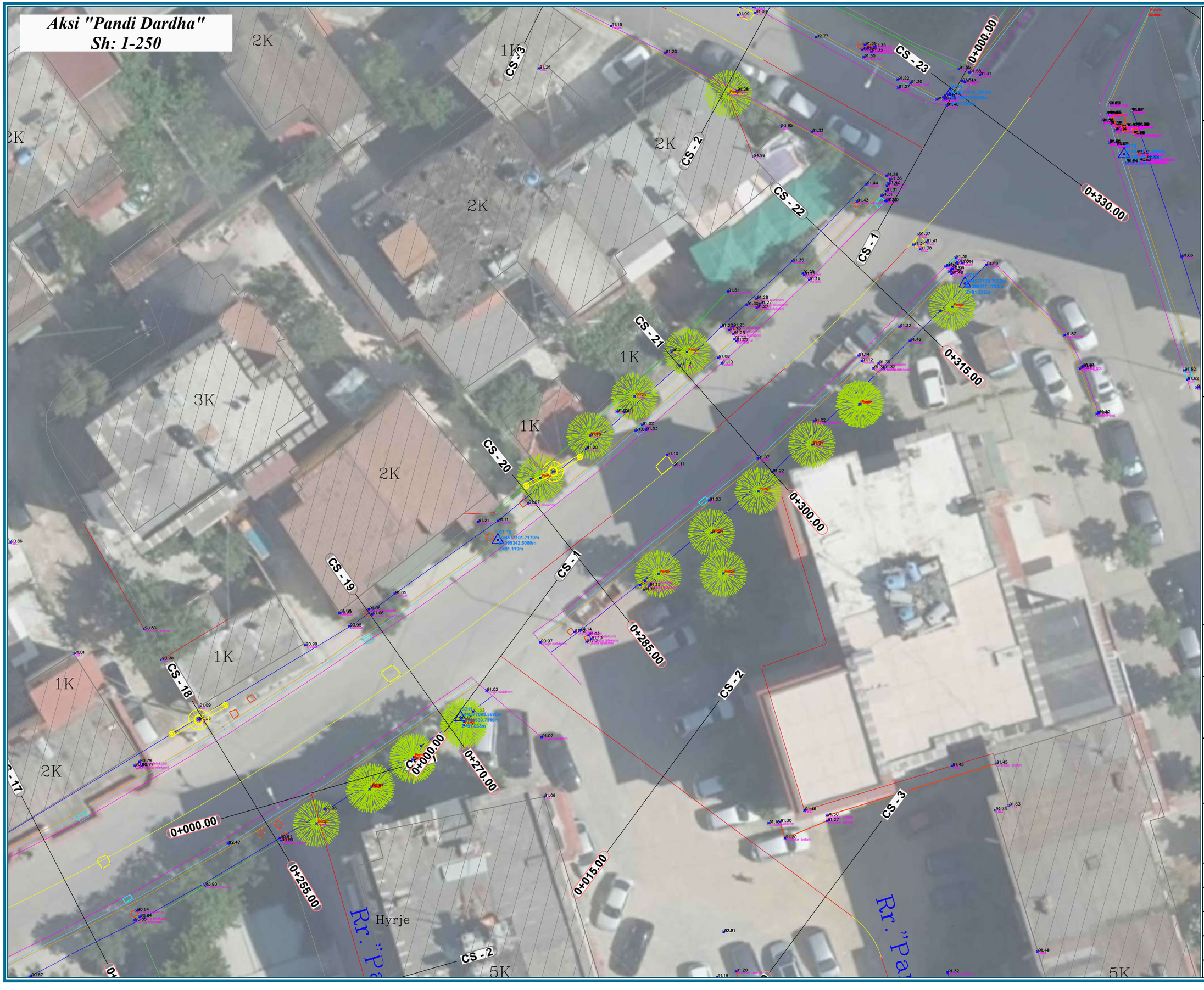

LEGJENDA

- Rruge e Asfaltuar
- Rruge e pa Asfaltuar
- Objekt Ekzistues
- Kunete
- Bordure
- Trotuar
- Rrethim
- Mur rrethues
- Pusete KUB
- Pusete KUZ
- Pusete Telekomi
- Shkalle
- Peme
- Lulishte
- Pike Poligoni
- Shtyll elektrike

PËRSHKRIM:

Objekti në studim ndodhet në Bashkinë Tirane, ne Njesine Administrative Nr.9. Sipas detyrës së projektimit, akset e menduara për ndërhyrje janë si më poshtë:

1- Aksi "Pandi Dardha"	*L=365ml*
2- Aksi "Bajram Alia"	*L=225ml*
3- Aksi "Bajram Alia"-Seg 1	*L=93.2ml*
4- Aksi "Koli Bano"	*L=249ml*
5- Aksi "Rexhep Preza"	*L=195ml*
6- Aksi "Pandi Dardha"-Seg. 1	*L=88ml*
7- Aksi "Pandi Dardha"-Seg. 2	*L=55.5ml*
8- Aksi "Pandi Dardha"-Seg. 3	*L=68.5+26ml*
9- Aksi "Pandi Dardha"-Seg. 4	*L=78.1ml*
10- Aksi "Pa emer 1"	*L=115.5ml*
11- Aksi "Pa emer 2"	*L=119.4ml*
12- Aksi "Pa emer 3"	*L=163.64ml*
13- Aksi "Tahir Sinani"	*L=86.5ml*
14- Aksi "Rexhep Preza" -Seg.1	*L=72.4ml*
15- Aksi "Rexhep Preza" -Seg.2	*L=77.8ml*
16- Aksi "Rexhep Preza" -Sheshi	*L=38.5ml*

Përvec akseve kryesore, ka edhe degëzime të tyre të cilat janë trajtuar hollësisht në projekt.
Projekti ka për qëllim rehabilitimin e akseve rrugore dhe rikualifikimin urban të hapësirave përreth tyre, duke realizuar një hapësirë të përshtatshme për këmbësorët dhe automjetet.

REPUBLIKA E SHQIPËRISË

Porositës:

BASHKIA TIRANË
Sheshi Skënderbej, Nd. 2, Kodi postar 1001, Tiranë

Projektues:

"INSTITUTI DEKLIADA ALB" sh.p.k
Rruga "Ukraina e Lire", Pll.Tekno-projekt, Kt.10, Ap.9, Tel.+35569720785S5, dekliadaalb.shpk@gmail.com, Tiranë

Titulli i projektit:

Studim-Projektim: "Rikualifikim i bllokut "Lord Bajron_Riza Çuka_Pandi Dardha_Dritan Hoxha"

Emërtimi i vizatimit:	TOPOGRAFIA		
Përshkrimi i Fazës:	PROJEKT - ZBATIM		
Shkalla:	1: 250	Data:	NËNTOR 2022
Nr. Licencë:	N. 5670/9	Nr. Flete:	2_13

© KY VIZATIM ËSHTË PRONË E "INSTITUTI DEKLIADA-ALB" SH.P.K. KOPJIMI , SHUMËFISHIMI OSE SHPËRNDARJA NGËRMJET TË TRETËVE TË KËTIJ DOKUMENTI (OSE TË ÇDO PJESE TË TIJ) PA LEJEN E MËPARSHME ME SHKRIM TË "INSTITUTI Deklada-Alb" sh.p.k. ËSHTË E NDALUAR.

Aksi "Pandi Dardha"Seg.1
Sh: 1-250

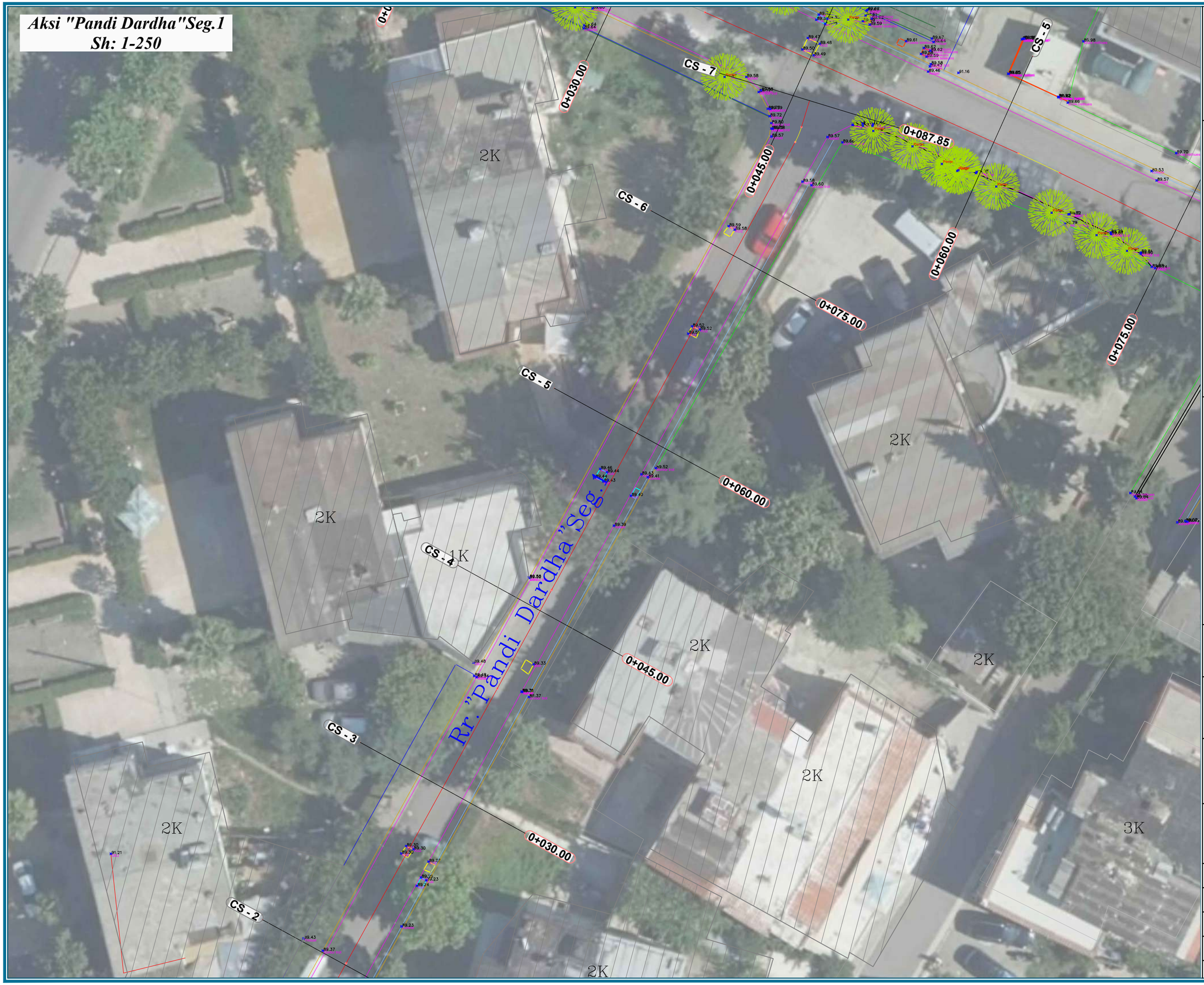

N

W E

S

LEGJENDA

- Rruge e Asfaltuar
- Rruge e pa Asfaltuar
- Objekt Ekzistues
- Kunete
- Bordure
- Trotuar
- Rrethim
- Mur rrethues
- Pusete KUB
- Pusete KUZ
- Pusete Telekomi
- Shkalle
- Peme
- Lulishte
- Pike Poligoni
- Shtyll elektrike

PËRSHKRIM:

Objekti në studim ndodhet në Bashkinë Tirane, ne Njesine Administrative Nr.9. Sipas detyrës së projektimit, akset e menduara për ndërhyrje janë si më poshtë:

1- Aksi "Pandi Dardha"	*L=365ml*
2- Aksi "Bajram Alia"	*L=225ml*
3- Aksi "Bajram Alia"-Seg 1	*L=93.2ml*
4- Aksi "Koli Bano"	*L=249ml*
5- Aksi "Rexhep Preza"	*L=195ml*
6- Aksi "Pandi Dardha"-Seg. 1	*L=88ml*
7- Aksi "Pandi Dardha"-Seg. 2	*L=55.5ml*
8- Aksi "Pandi Dardha"-Seg. 3	*L=68.5+26ml*
9- Aksi "Pandi Dardha"-Seg. 4	*L=78.1ml*
10- Aksi "Pa emer 1"	*L=115.5ml*
11- Aksi "Pa emer 2"	*L=119.4ml*
12- Aksi "Pa emer 3"	*L=163.64ml*
13- Aksi "Tahir Sinani"	*L=86.5ml*
14- Aksi "Rexhep Preza" -Seg.1	*L=72.4ml*
15- Aksi "Rexhep Preza" -Seg.2	*L=77.8ml*
16- Aksi "Rexhep Preza" -Sheshi	*L=38.5ml*

Përvec akseve kryesore, ka edhe degëzime të tyre të cilat janë trajtuar hollësisht në projekt.
Projekti ka për qëllim rehabilitimin e akseve rrugore dhe rikualifikimin urban të hapësirave përreth tyre, duke realizuar një hapësirë të përshtatshme për këmbësorët dhe automjetet.

REPUBLIKA E SHQIPËRISË

Porositës:

BASHKIA TIRANË

Sheshi Skënderbej, Nd. 2, Kodi postar 1001, Tiranë

Projektues:

"INSTITUTI DEKLIADA ALB" sh.p.k

Rruga "Ukraina e Lire", Pll.Tekno-projekt, Kl.10, Ap.9, Tel:+355692078555, dekliadaalb.shpk@gmail.com, Tiranë

Titulli i projektit:

Studim-Projektim: "Rikualifikim i bllokut "Lord Bajron_Riza Çuka_Pandi Dardha_Dritan Hoxha"

Emërtimi i vizatimit:	TOPOGRAFIA
Përshkrimi i Fazës:	PROJEKT - ZBATIM
Shkalla: 1: 250	Data: NËNTOR 2022
Nr. Licencë: N. 5670/9	Nr. Flete: 2_14

© KY VIZATIM ËSHTË PRONË E "INSTITUTI DEKLIADA-ALB" SH.P.K. KOPJIMI , SHUMËFISHIMI OSE SHPËRNDARJA NDËRMJET TË TRETËVE TË KËTIJ DOKUMENTI (OSE TË ÇDO PJESË TË TIJ) PA LEJEN E MËPARSHME ME SHKRIM TË "INSTITUTI Dekliada-Alb" sh.p.k ËSHTË E NDALUAR.

N
W E
S

LEGJENDA

- Rruge e Asfaltuar
- Rruge e pa Asfaltuar
- Objekt Ekzistues
- Kunete
- Bordure
- Trotuar
- Rrethim
- Mur rrethues
- Pusete KUB
- Pusete KUZ
- Pusete Telekomi
- Shkalle
- Peme
- Lulishte
- Pike Poligoni
- Shtyll elektrike

PËRSHKRIM:

Objekti në studim ndodhet në Bashkinë Tirane, ne Njesine Administrative Nr.9. Sipas detyrës së projektimit, akset e menduara për ndërhyrje janë si më poshtë:

1- Aksi "Pandi Dardha"	L=365ml
2- Aksi "Bajram Alia"	L=225ml
3- Aksi "Bajram Alia"-Seg 1	L=93.2ml
4- Aksi "Koli Bano"	L=249ml
5- Aksi "Rexhep Preza"	L=195ml
6- Aksi "Pandi Dardha"-Seg. 1	L=88ml
7- Aksi "Pandi Dardha"-Seg. 2	L=55.5ml
8- Aksi "Pandi Dardha"-Seg. 3	L=68.5+26ml
9- Aksi "Pandi Dardha"-Seg. 4	L=78.1ml
10- Aksi "Pa emer 1"	L=115.5ml
11- Aksi "Pa emer 2"	L=119.4ml
12- Aksi "Pa emer 3"	L=163.64ml
13- Aksi "Tahir Sinani"	L=86.5ml
14- Aksi "Rexhep Preza" -Seg.1	L=72.4ml
15- Aksi "Rexhep Preza" -Seg.2	L=77.8ml
16- Aksi "Rexhep Preza" -Sheshi	L=38.5ml

Përvec akseve kryesore, ka edhe degëzime të tyre të cilat janë trajtuar hollësisht në projekt.
Projekti ka për qëllim rehabilitimin e akseve rrugore dhe rikualifikimin urban të hapësirave përreth tyre, duke realizuar një hapësirë të përshtatshme për këmbësorët dhe automjetet.

REPUBLIKA E SHQIPËRISË

Porositës:

BASHKIA TIRANË
Sheshi Skënderbej, Nd. 2, Kodi postar 1001, Tiranë

Projektues:

Dekliada INSTITUTE

"INSTITUTI DEKLIADA ALB" sh.p.k
Rruga "Ukraina e Lire", Pll.Tekno-projekt, Kl.10, Ap.9, Tel:+355692078555, dekliadaalb.shpk@gmail.com, Tiranë

Titulli i projektit:

Studim-Projektim: "Rikualifikim i bllokut "Lord Bajron_Riza Çuka_Pandi Dardha_Dritan Hoxha"

Emërtimi i vizatimit: TOPOGRAFIA

Përshkrimi i Fazës: PROJEKT - ZBATIM

Shkalla:	1: 250	Data:	NËNTOR 2022
Nr. Licencë:	N. 5670/9	Nr. Flete:	2_15

© KY VIZATIM ËSHTË PRONË E "INSTITUTIT DEKLIADA-ALB" SH.P.K. KOPJIMI , SHUMFISHIMI OSE SHPËRNDARJA NDËRMJET TË TRETËVE TË KËTIJ DOKUMENTI (OSE TË ÇDO PJESË TË TIJ) PA LEJEN E MËPARSHME ME SHKRIM TË "INSTITUTIT Dekliada-Alb" sh.p.k. ËSHTË E NDALUAR.

N
W E
S

LEGJENDA

- Rruge e Asfaltuar
- Rruge e pa Asfaltuar
- Objekt Ekzistues
- Kunete
- Bordure
- Trotuar
- Rrethim
- Mur rrethues
- Pusete KUB
- Pusete KUZ
- Pusete Telekomi
- Shkalle
- Peme
- Lulishte
- Pike Poligoni
- Shtyll elektrike

PËRSHKRIM:

Objekti në studim ndodhet në Bashkinë Tirane, ne Njesine Administrative Nr.9. Sipas detyrës së projektimit, akset e menduara për ndërhyrje janë si më poshtë:

1-	Aksi "Pandi Dardha"	L=365ml
2-	Aksi "Bajram Alia"	L=225ml
3-	Aksi "Bajram Alia"-Seg 1	L=93.2ml
4-	Aksi "Koli Bano"	L=249ml
5-	Aksi "Rexhep Preza"	L=195ml
6-	Aksi "Pandi Dardha"-Seg. 1	L=88ml
7-	Aksi "Pandi Dardha"-Seg. 2	L=55.5ml
8-	Aksi "Pandi Dardha"-Seg. 3	L=68.5+26ml
9-	Aksi "Pandi Dardha"-Seg. 4	L=78.1ml
10-	Aksi "Pa emer 1"	L=115.5ml
11-	Aksi "Pa emer 2"	L=119.4ml
12-	Aksi "Pa emer 3"	L=163.64ml
13-	Aksi "Tahir Sinani"	L=86.5ml
14-	Aksi "Rexhep Preza" -Seg.1	L=72.4ml
15-	Aksi "Rexhep Preza" -Seg.2	L=77.8ml
16-	Aksi "Rexhep Preza" -Sheshi	L=38.5ml

Përvec akseve kryesore, ka edhe degëzime të tyre të cilat janë trajtuar hollësisht në projekt.
Projekti ka për qëllim rehabilitimin e akseve rrugore dhe rikualifikimin urban të hapësirave përreth tyre, duke realizuar një hapësirë të përshtatshme për këmbësorët dhe automjetet.

REPUBLIKA E SHQIPËRISË

Porositës:

BASHKIA TIRANË
Sheshi Skënderbej, Nd. 2, Kodi postar 1001, Tiranë

Projektues:

Dekliada INSTITUTE

"INSTITUTI DEKLIADA ALB" sh.p.k
Rruga "Ukraina e Lire", Pll.Tekno-projekt, Kt.10, Ap.9, Tel:+355692078555, dekliadaalb.shpk@gmail.com, Tiranë

Titulli i projektit:

Studim-Projektim: "Rikualifikim i bllokut "Lord Bajron_Riza Çuka_Pandi Dardha_Dritan Hoxha"

Emërtimi i vizatimit: TOPOGRAFIA

Përshkrimi i Fazës: PROJEKT - ZBATIM

Shkalla:	1: 250	Data:	NËNTOR 2022
Nr. Licencë:	N. 5670/9	Nr. Flete:	2_16

© KY VIZATIM ËSHTË PRONË E "INSTITUTIT DEKLIADA-ALB" SH.P.K. KOPJIMI , SHUMFISHIMI OSE SHPËRNDARJA NDËRMJET TË TRETËVE TË KËTIJ DOKUMENTI (OSE TË ÇDO PJESË TË TIJ) PA LEJEN E MËPARSHME ME SHKRIM TË "INSTITUTIT Dekliada-Alb" sh.p.k. ËSHTË E NDALUAR.

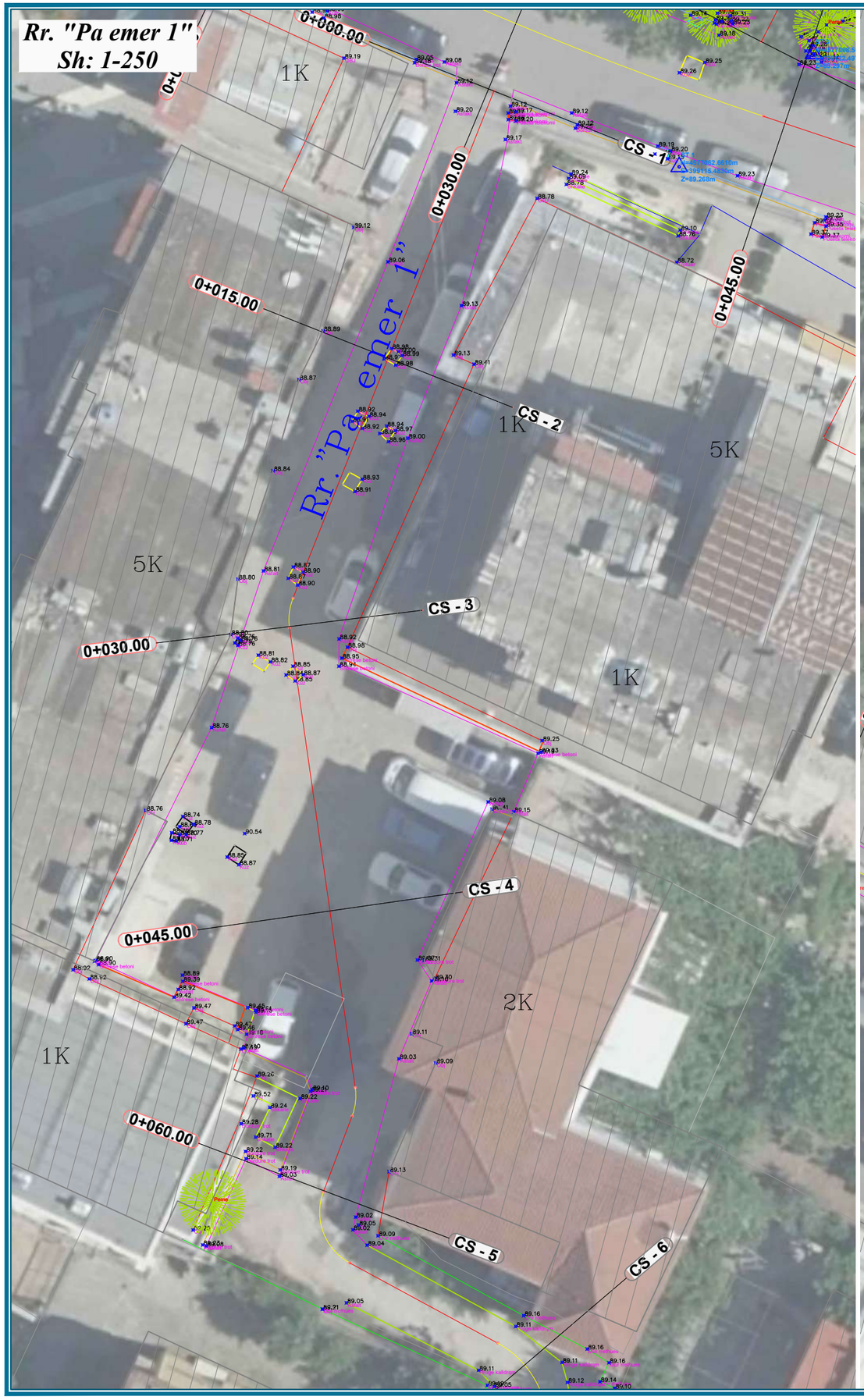

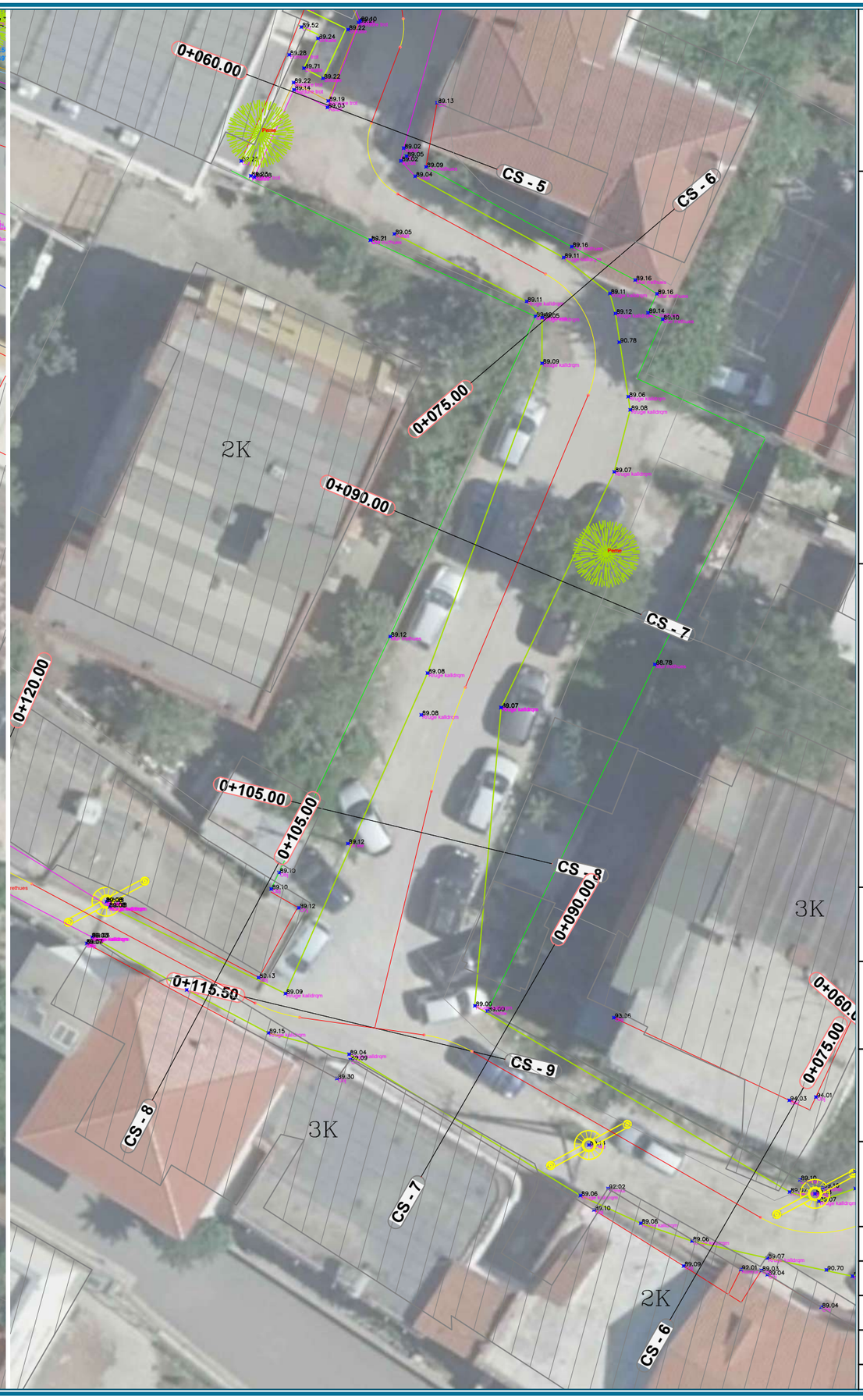

N
W E
S

LEGJENDA

- Rruge e Asfaltuar
- Rruge e pa Asfaltuar
- Objekt Ekzistues
- Kunete
- Bordure
- Trotuar
- Rrethim
- Mur rrethues
- Pusete KUB
- Pusete KUZ
- Pusete Telekomi
- Shkalle
- Peme
- Lulishte
- Pike Poligoni
- Shtyll elektrike

PËRSHKRIM:

Objekti në studim ndodhet në Bashkinë Tirane, ne Njesine Administrative Nr.9. Sipas detyrës së projektimit, akset e menduara për ndërhyrje janë si më poshtë:

1-	Aksi "Pandi Dardha"	L=365ml
2-	Aksi "Bajram Alia"	L=225ml
3-	Aksi "Bajram Alia"-Seg 1	L=93.2ml
4-	Aksi "Koli Bano"	L=249ml
5-	Aksi "Rexhep Preza"	L=195ml
6-	Aksi "Pandi Dardha"-Seg. 1	L=88ml
7-	Aksi "Pandi Dardha"-Seg. 2	L=55.5ml
8-	Aksi "Pandi Dardha"-Seg. 3	L=68.5+26ml
9-	Aksi "Pandi Dardha"-Seg. 4	L=78.1ml
10-	Aksi "Pa emer 1"	L=115.5ml
11-	Aksi "Pa emer 2"	L=119.4ml
12-	Aksi "Pa emer 3"	L=163.64ml
13-	Aksi "Tahir Sinani"	L=86.5ml
14-	Aksi "Rexhep Preza" -Seg.1	L=72.4ml
15-	Aksi "Rexhep Preza" -Seg.2	L=77.8ml
16-	Aksi "Rexhep Preza" -Sheshi	L=38.5ml

Përvec akseve kryesore, ka edhe degëzime të tyre të cilat janë trajtuar hollësisht në projekt.
Projekti ka për qëllim rehabilitimin e akseve rrugore dhe rikualifikimin urban të hapësirave përreth tyre, duke realizuar një hapësirë të përshtatshme për këmbësorët dhe automjetet.

REPUBLIKA E SHQIPËRISË

Porositës:

BASHKIA TIRANË

Sheshi Skënderbej, Nd. 2, Kodi postar 1001, Tiranë

Projektues:

Dekliada INSTITUTE

"INSTITUTI DEKLIADA ALB" sh.p.k

Rruga "Ukraina e Lire", Pll.Tekno-projekt, Kl.10, Ap.9, Tel:+355692078555, dekliadaalb.shpk@gmail.com, Tiranë

Titulli i projektit:

Studim-Projektim: "Rikualifikim i bllokut "Lord Bajron_Riza Çuka_Pandi Dardha_Dritan Hoxha"

Emërtimi i vizatimit: TOPOGRAFIA

Përshkrimi i Fazës: PROJEKT - ZBATIM

Shkalla:	1: 250	Data:	NËNTOR 2022
Nr. Licencë:	N. 5670/9	Nr. Flete:	2_17

© KY VIZATIM ËSHTË PRONË E "INSTITUTIT DEKLIADA-ALB" SH.P.K. KOPJIMI , SHUMFISHIMI OSE SHPËRNDARJA NDËRMJET TË TRETËVE TË KËTIJ DOKUMENTI (OSE TË ÇDO PJESË TË TIJ) PA LEJEN E MËPARSHME ME SHKRIM TË "INSTITUTIT Dekliada-Alb" sh.p.k ËSHTË E NDALUAR.

Rr. "Pa emer 2"
Rr. "Tahir Sinani"
Sh: 1-250

N
W E
S

LEGJENDA

- Kruge e Asfaltuar
- Kruge e pa Asfaltuar
- Objekt Ekzistues
- Kunete
- Bordure
- Trotuar
- Rrethim
- Mur rrethues
- Pusete KUB
- Pusete KUZ
- Pusete Telekomi
- Shkalle
- Peme
- Lulishte
- Pike Poligoni
- Shtyll elektrike

PËRSHKRIM:

Objekti në studim ndodhet në Bashkinë Tirane, ne Njesine Administrative Nr.9. Sipas detyrës së projektimit, akset e menduara për ndërhyrje janë si më poshtë:

1-	Aksi "Pandi Dardha"	L=365ml
2-	Aksi "Bajram Alia"	L=225ml
3-	Aksi "Bajram Alia"-Seg 1	L=93.2ml
4-	Aksi "Koli Bano"	L=249ml
5-	Aksi "Rexhep Preza"	L=195ml
6-	Aksi "Pandi Dardha"-Seg. 1	L=88ml
7-	Aksi "Pandi Dardha"-Seg. 2	L=55.5ml
8-	Aksi "Pandi Dardha"-Seg. 3	L=68.5+26ml
9-	Aksi "Pandi Dardha"-Seg. 4	L=78.1ml
10-	Aksi "Pa emer 1"	L=115.5ml
11-	Aksi "Pa emer 2"	L=119.4ml
12-	Aksi "Pa emer 3"	L=163.64ml
13-	Aksi "Tahir Sinani"	L=86.5ml
14-	Aksi "Rexhep Preza" -Seg.1	L=72.4ml
15-	Aksi "Rexhep Preza" -Seg.2	L=77.8ml
16-	Aksi "Rexhep Preza" -Sheshi	L=38.5ml

Përvec akseve kryesore, ka edhe degëzime të tyre të cilat janë trajtuar hollësisht në projekt.
Projekti ka për qëllim rehabilitimin e akseve rrugore dhe rikualifikimin urban të hapësirave përreth tyre, duke realizuar një hapësirë të përshtatshme për këmbësorët dhe automjetet.

REPUBLIKA E SHQIPËRISË

Porositës:

BASHKIA TIRANË
Sheshi Skënderbej, Nd. 2, Kodi postar 1001, Tiranë

Projektues:

"INSTITUTI DEKLIADA ALB" sh.p.k
Rruga "Ukraina e Lire", Pll.Teknо-projekt, Kt.10, Ap.9, Tel:+35569207855, dekliadaalb.shpk@gmail.com, Tiranë

Titulli i projektit:

Studim-Projektim: "Rikualifikim i bllokut "Lord Bajron_Riza Çuka_Pandi Dardha_Dritan Hoxha"

Emërtimi i vizatimit: TOPOGRAFIA

Përshkrimi i Fazës: PROJEKT - ZBATIM

Shkalla:	1: 250	Data:	NËNTOR 2022
Nr. Licencë:	N. 5670/9	Nr. Flete:	2_18

© KY VIZATIM ËSHTË PRONË E "INSTITUTIT DEKLIADA-ALB" SH.P.K. KOPJIMI , SHUMËFISHIMI OSE SHPËRNDARJA NDËRMJET TË TRETËVE TË KËTIJ DOKUMENTI (OSE TË ÇDO PJESË TË TIJ) PA LEJEN E MËPARSHME ME SHKRIM TË "INSTITUTI Dekliada-Alb" sh.p.k ËSHTË E NDALUAR.

Rr. "Pa emer 2"
Rr. "Tahir Sinani"
Rr. "Pa emer 3"
Sh: 1-250

N
W E
S

LEGJENDA

- Rruge e Asfaltuar
- Rruge e pa Asfaltuar
- Objekt Ekzistues
- Kunete
- Bordure
- Trotuar
- Rrethim
- Mur rrethues
- Pusete KUB
- Pusete KUZ
- Pusete Telekomi
- Shkalle
- Peme
- Lulishte
- Pike Poligoni
- Shtyll elektrike

PËRSHKRIM:

Objekti në studim ndodhet në Bashkinë Tirane, ne Njesine Administrative Nr.9. Sipas detyrës së projektimit, akset e menduara për ndërhyrje janë si më poshtë:

1- Aksi "Pandi Dardha"	*L=365ml*
2- Aksi "Bajram Alia"	*L=225ml*
3- Aksi "Bajram Alia"-Seg 1	*L=93.2ml*
4- Aksi "Koli Bano"	*L=249ml*
5- Aksi "Rexhep Preza"	*L=195ml*
6- Aksi "Pandi Dardha"-Seg. 1	*L=88ml*
7- Aksi "Pandi Dardha"-Seg. 2	*L=55.5ml*
8- Aksi "Pandi Dardha"-Seg. 3	*L=68.5+26ml*
9- Aksi "Pandi Dardha"-Seg. 4	*L=78.1ml*
10- Aksi "Pa emer 1"	*L=115.5ml*
11- Aksi "Pa emer 2"	*L=119.4ml*
12- Aksi "Pa emer 3"	*L=163.64ml*
13- Aksi "Tahir Sinani"	*L=86.5ml*
14- Aksi "Rexhep Preza" -Seg.1	*L=72.4ml*
15- Aksi "Rexhep Preza" -Seg.2	*L=77.8ml*
16- Aksi "Rexhep Preza" -Sheshi	*L=38.5ml*

Përveç akseve kryesore, ka edhe degëzime të tyre të cilat janë trajtuar hollësisht në projekt.
Projekti ka për qëllim rehabilitimin e akseve rrugore dhe rikualifikimin urban të hapësirave përreth tyre, duke realizuar një hapësirë të përshtatshme për këmbësorët dhe automjetet.

REPUBLIKA E SHQIPËRISË

Porositës:

BASHKIA TIRANË
Sheshi Skënderbej, Nd. 2, Kodi postar 1001, Tiranë

Projektues:

"INSTITUTI DEKLIADA ALB" sh.p.k
Rruga "Ukraina e Lire", Pll.Tekno-projekt, Kl.10, Ap.9, Tel:+35569207855, dekliadaalb.shpk@gmail.com, Tiranë

Titulli i projektit:

Studim-Projektim: "Rikualifikim i bllokut "Lord Bajron_Riza Çuka_Pandi Dardha_Dritan Hoxha"

Emërtimi i vizatimit: TOPOGRAFIA

Përshkrimi i Fazës: PROJEKT - ZBATIM

Shkalla:	1: 250	Data:	NËNTOR 2022
Nr. Licencë:	N. 5670/9	Nr. Flete:	2_19

© KY VIZATIM ËSHTË PRONË E "INSTITUTI DEKLIADA-ALB" SH.P.K. KOPJIMI , SHUMËFISHIMI OSE SHPËRNDARJA NDËRMJET TË TRETËVE TË KËTIJ DOKUMENTI (OSE TË ÇDO PJESË TË TIJ) PA LEJEN E MËPARSHME ME SHKRIM TË "INSTITUTIT Deklada-Alb" sh.p.k ËSHTË E NDALUAR.

Rr. "Pa emer 2"
Rr. "Tahir Sinani"
Rr. "Pa emer 3"
Sh: 1-250

N

W E

S

LEGJENDA

- Rruge e Asfaltuar
- Rruge e pa Asfaltuar
- Objekt Ekzistues
- Kunete
- Bordure
- Trotuar
- Rrethim
- Mur rrethues
- Pusete KUB
- Pusete KUZ
- Pusete Telekomi
- Shkalle
- Peme
- Lulishte
- Pike Poligoni
- Shtyll elektrike

PËRSHKRIM:

Objekti në studim ndodhet në Bashkinë Tirane, ne Njesine Administrative Nr.9. Sipas detyrës së projektimit, akset e menduara për ndërhyrje janë si më poshtë:

1- Aksi "Pandi Dardha"	*L=365ml*
2- Aksi "Bajram Alia"	*L=225ml*
3- Aksi "Bajram Alia"-Seg 1	*L=93.2ml*
4- Aksi "Koli Bano"	*L=249ml*
5- Aksi "Rexhep Preza"	*L=195ml*
6- Aksi "Pandi Dardha"-Seg. 1	*L=88ml*
7- Aksi "Pandi Dardha"-Seg. 2	*L=55.5ml*
8- Aksi "Pandi Dardha"-Seg. 3	*L=68.5+26ml*
9- Aksi "Pandi Dardha"-Seg. 4	*L=78.1ml*
10- Aksi "Pa emer 1"	*L=115.5ml*
11- Aksi "Pa emer 2"	*L=119.4ml*
12- Aksi "Pa emer 3"	*L=163.64ml*
13- Aksi "Tahir Sinani"	*L=86.5ml*
14- Aksi "Rexhep Preza" -Seg.1	*L=72.4ml*
15- Aksi "Rexhep Preza" -Seg.2	*L=77.8ml*
16- Aksi "Rexhep Preza" -Sheshi	*L=38.5ml*

Përvec akseve kryesore, ka edhe degëzime të tyre të cilat janë trajtuar hollësisht në projekt.
Projekti ka për qëllim rehabilitimin e akseve rrugore dhe rikualifikimin urban të hapësirave përreth tyre, duke realizuar një hapësirë të përshtatshme për këmbësorët dhe automjetet.

REPUBLIKA E SHQIPËRISË

Porositës:

BASHKIA TIRANË

Sheshi Skënderbej, Nd. 2, Kodi postar 1001, Tiranë

Projektues:

"INSTITUTI DEKLIADA ALB" sh.p.k

Rruga "Ukraina e Lire", Pll.Teknо-projekt, Kl.10, Ap.9, Tel:+355692078555, dekliadaalb.shpk@gmail.com, Tiranë

Titulli i projektit:

Studim-Projektim: "Rikualifikim i bllokut "Lord Bajron_Riza Çuka_Pandi Dardha_Dritan Hoxha"

Emërtimi i vizatimit: TOPOGRAFIA

Përshkrimi i Fazës: PROJEKT - ZBATIM

Shkalla:	1: 250	Data:	NËNTOR 2022
Nr. Licencë:	N. 5670/9	Nr. Flete:	2_20

© KY VIZATIM ËSHTË PRONË E "INSTITUTIT DEKLIADA-ALB" SH.P.K. KOPJIMI , SHUMËFISHIMI OSE SHPËRNDARJA NDËRMJET TË TRETËVE TË KËTIJ DOKUMENTI (OSE TË ÇDO PJESË TË TIJ) PA LEJEN E MËPARSHME ME SHKRIM TË "INSTITUTIT Dekliada-Alb" sh.p.k ËSHTË E NDALUAR.

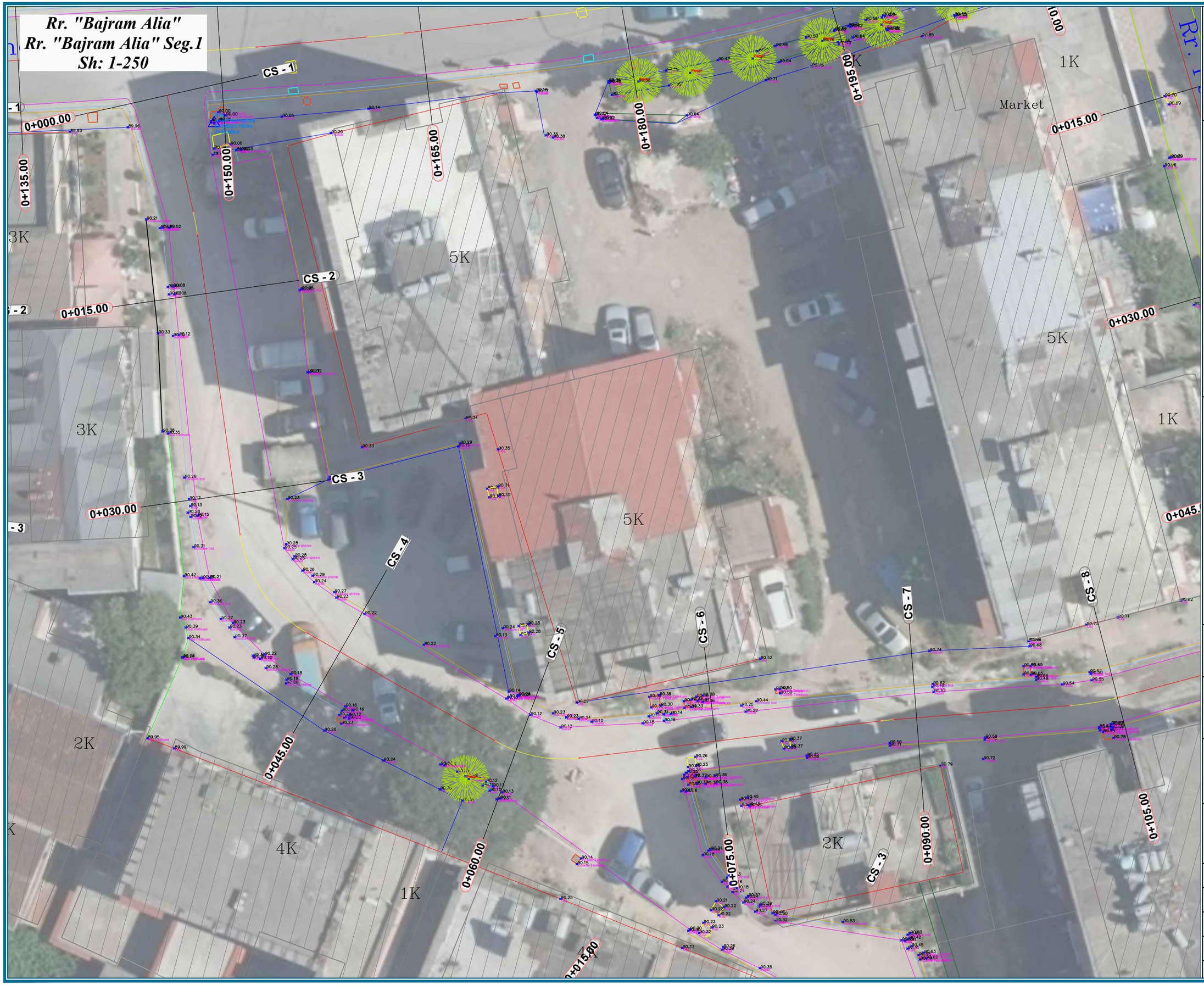

N

W E

S

LEGJENDA

- Rruge e Asfaltuar
- Rruge e pa Asfaltuar
- Objekt Ekzistues
- Kunete
- Bordure
- Trotuar
- Rrethim
- Mur rrethues
- Pusete KUB
- Pusete KUZ
- Pusete Telekomi
- Shkalle
- Peme
- Lulishte
- Pike Poligoni
- Shtyll elektrike

PËRSHKRIM:

Objekti në studim ndodhet në Bashkinë Tirane, ne Njesine Administrative Nr.9. Sipas detyrës së projektimit, akset e menduara për ndërhyrje janë si më poshtë:

1- Aksi "Pandi Dardha"	*L=365ml*
2- Aksi "Bajram Alia"	*L=225ml*
3- Aksi "Bajram Alia"-Seg 1	*L=93.2ml*
4- Aksi "Koli Bano"	*L=249ml*
5- Aksi "Rexhep Preza"	*L=195ml*
6- Aksi "Pandi Dardha"-Seg. 1	*L=88ml*
7- Aksi "Pandi Dardha"-Seg. 2	*L=55.5ml*
8- Aksi "Pandi Dardha"-Seg. 3	*L=68.5+26ml*
9- Aksi "Pandi Dardha"-Seg. 4	*L=78.1ml*
10- Aksi "Pa emer 1"	*L=115.5ml*
11- Aksi "Pa emer 2"	*L=119.4ml*
12- Aksi "Pa emer 3"	*L=163.64ml*
13- Aksi "Tahir Sinani"	*L=86.5ml*
14- Aksi "Rexhep Preza" -Seg.1	*L=72.4ml*
15- Aksi "Rexhep Preza" -Seg.2	*L=77.8ml*
16- Aksi "Rexhep Preza" -Sheshi	*L=38.5ml*

Përvec akseve kryesore, ka edhe degëzime të tyre të cilat janë trajtuar hollësisht në projekt.
Projekti ka për qëllim rehabilitimin e akseve rrugore dhe rikualifikimin urban të hapësirave përreth tyre, duke realizuar një hapësirë të përshtatshme për këmbësorët dhe automjetet.

REPUBLIKA E SHQIPËRISË

Porositës:

BASHKIA TIRANË

Sheshi Skënderbej, Nd. 2, Kodi postar 1001, Tiranë

Projektues:

"INSTITUTI DEKLIADA ALB" sh.p.k

Rruga "Ukraina e Lire", Pll.Tekno-projekt, Kl.10, Ap.9, Tel:+35569207855, dekliadaalb.shpk@gmail.com, Tiranë

Titulli i projektit:

Studim-Projektim: "Rikualifikim i bllokut "Lord Bajron_Riza Çuka_Pandi Dardha_Dritan Hoxha"

Emërtimi i vizatimit: TOPOGRAFIA

Përshkrimi i Fazës: PROJEKT - ZBATIM

Shkalla:	1: 250	Data:	NËNTOR 2022
Nr. Licencë:	N. 5670/9	Nr. Flete:	2_21

© KY VIZATIM ËSHTË PRONË E "INSTITUTI DEKLIADA-ALB" SH.P.K. KOPJIMI , SHUMËFISHIMI OSE SHPËRNDARJA NDËRMJET TË TRETËVE TË KËTIJ DOKUMENTI (OSE TË CDO PJESË TË TIJ) PA LEJEN E MËPARSHME ME SHKRIM TË "INSTITUTI Dekliada-Alb" sh.p.k ËSHTË E NDALUAR.

N

W E

S

LEGJENDA

- Rruge e Asfaltuar
- Rruge e pa Asfaltuar
- Objekt Ekzistues
- Kunete
- Bordure
- Trotuar
- Rrethim
- Mur rrethues
- Pusete KUB
- Pusete KUZ
- Pusete Telekomi
- Shkalle
- Peme
- Lulishte
- Pike Poligoni
- Shtyll elektrike

PËRSHKRIM:

Objekti në studim ndodhet në Bashkinë Tirane, ne Njesine Administrative Nr.9. Sipas detyrës së projektimit, akset e menduara për ndërhyrje janë si më poshtë:

1- Aksi "Pandi Dardha"	L=365ml
2- Aksi "Bajram Alia"	L=225ml
3- Aksi "Bajram Alia"-Seg 1	L=93.2ml
4- Aksi "Koli Bano"	L=249ml
5- Aksi "Rexhep Preza"	L=195ml
6- Aksi "Pandi Dardha"-Seg. 1	L=88ml
7- Aksi "Pandi Dardha"-Seg. 2	L=55.5ml
8- Aksi "Pandi Dardha"-Seg. 3	L=68.5+26ml
9- Aksi "Pandi Dardha"-Seg. 4	L=78.1ml
10- Aksi "Pa emer 1"	L=115.5ml
11- Aksi "Pa emer 2"	L=119.4ml
12- Aksi "Pa emer 3"	L=163.64ml
13- Aksi "Tahir Sinani"	L=86.5ml
14- Aksi "Rexhep Preza" -Seg.1	L=72.4ml
15- Aksi "Rexhep Preza" -Seg.2	L=77.8ml
16- Aksi "Rexhep Preza" -Sheshi	L=38.5ml

Përvec akseve kryesore, ka edhe degëzime të tyre të cilat janë trajtuar hollësisht në projekt.
Projekti ka për qëllim rehabilitimin e akseve rrugore dhe rikualifikimin urban të hapësirave përreth tyre, duke realizuar një hapësirë të përshtatshme për këmbësorët dhe automjetet.

REPUBLIKA E SHQIPËRISË

Porositës:

BASHKIA TIRANË
Sheshi Skënderbej, Nd. 2, Kodi postar 1001, Tiranë

Projektues:

"INSTITUTI DEKLIADA ALB" sh.p.k
Rruga "Ukraina e Lire", Pll.Teknо-projekt, Kl.10, Ap.9, Tel.+355692078555, dekliadaalb.shpk@gmail.com, Tiranë

Titulli i projektit:

Studim-Projektim: "Rikualifikim i bllokut "Lord Bajron_Riza Çuka_Pandi Dardha_Dritan Hoxha"

Emërtimi i vizatimit: TOPOGRAFIA

Përshkrimi i Fazës: PROJEKT - ZBATIM

Shkalla:	1: 250	Data:	NËNTOR 2022
Nr. Licencë:	N. 5670/9	Nr. Flete:	2_22

© KY VIZATIM ËSHTË PRONË E "INSTITUTIT DEKLIADA-ALB" SH.P.K. KOPJIMI , SHUMËFISHIMI OSE SHPËRNDARJA NDËRMJET TË TRETËVE TË KËTIJ DOKUMENTI (OSE TË ÇDO PJESË TË TIJ) PA LEJEN E MËPARSHME ME SHKRIM TË "INSTITUTIT Deklíada-ALB" sh.p.k. ËSHTË E NDALUAR.

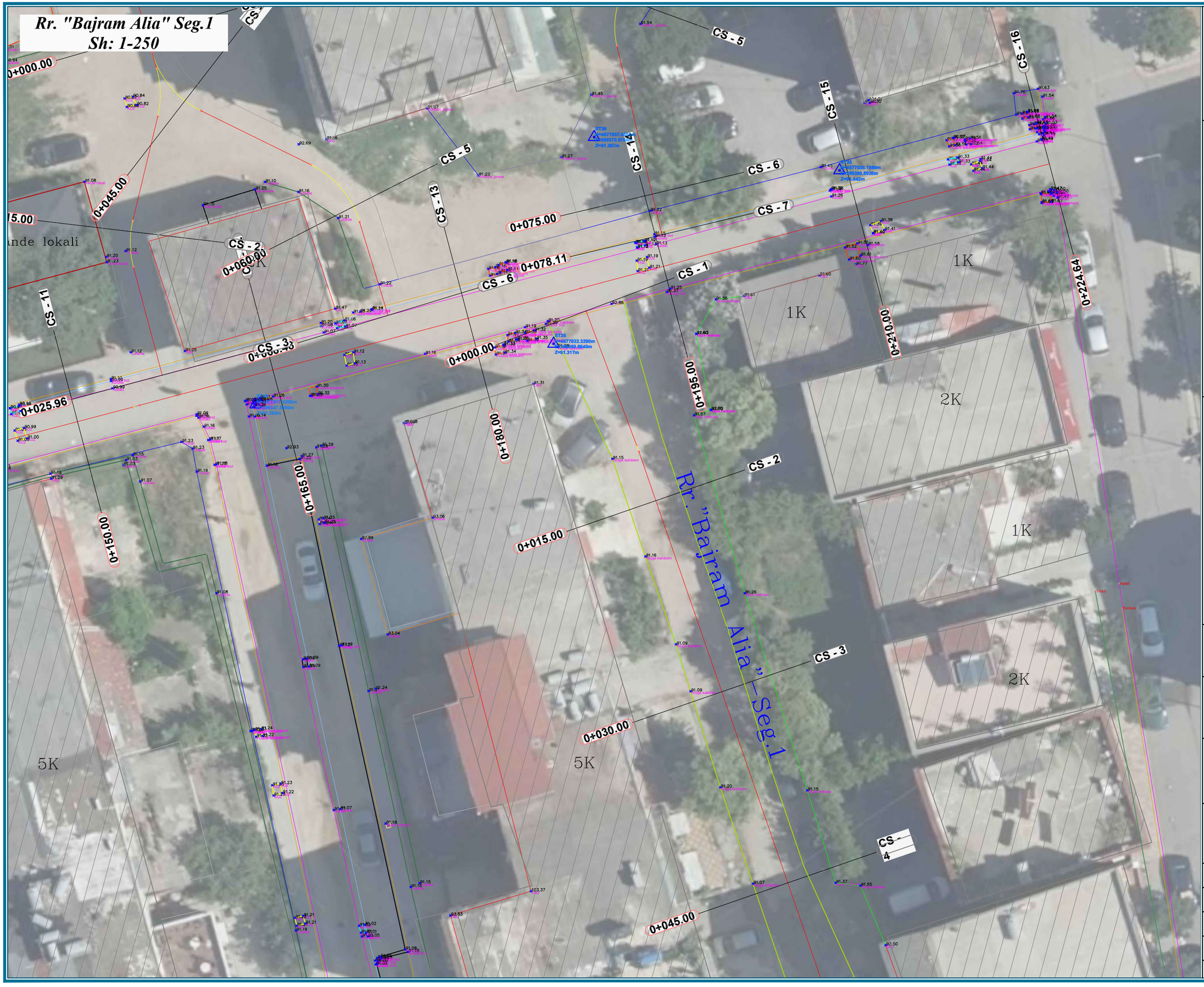

N
W E
S

LEGJENDA

- Rruge e Asfaltuar
- Rruge e pa Asfaltuar
- Objekt Ekzistues
- Kunete
- Bordure
- Trotuar
- Rrethim
- Mur rrethues
- Pusete KUB
- Pusete KUZ
- Pusete Telekomi
- Shkalle
- Peme
- Lulishte
- Pike Poligoni
- Shtyll elektrike

PËRSHKRIM:

Objekti në studim ndodhet në Bashkinë Tirane, ne Njesine Administrative Nr.9. Sipas detyrës së projektimit, akset e menduara për ndërhyrje janë si më poshtë:

1-	Aksi "Pandi Dardha"	L=365ml
2-	Aksi "Bajram Alia"	L=225ml
3-	Aksi "Bajram Alia"-Seg 1	L=93.2ml
4-	Aksi "Koli Bano"	L=249ml
5-	Aksi "Rexhep Preza"	L=195ml
6-	Aksi "Pandi Dardha"-Seg. 1	L=88ml
7-	Aksi "Pandi Dardha"-Seg. 2	L=55.5ml
8-	Aksi "Pandi Dardha"-Seg. 3	L=68.5+26ml
9-	Aksi "Pandi Dardha"-Seg. 4	L=78.1ml
10-	Aksi "Pa emer 1"	L=115.5ml
11-	Aksi "Pa emer 2"	L=119.4ml
12-	Aksi "Pa emer 3"	L=163.64ml
13-	Aksi "Tahir Sinani"	L=86.5ml
14-	Aksi "Rexhep Preza" -Seg.1	L=72.4ml
15-	Aksi "Rexhep Preza" -Seg.2	L=77.8ml
16-	Aksi "Rexhep Preza" -Sheshi	L=38.5ml

Përvec akseve kryesore, ka edhe degëzime të tyre të cilat janë trajtuar hollësisht në projekt.
Projekti ka për qëllim rehabilitimin e akseve rrugore dhe rikualifikimin urban të hapësirave përreth tyre, duke realizuar një hapësirë të përshtatshme për këmbësorët dhe automjetet.

REPUBLIKA E SHQIPËRISË

Porositës:

BASHKIA TIRANË
Sheshi Skënderbej, Nd. 2, Kodi postar 1001, Tiranë

Projektues:

Dekliada

"INSTITUTI DEKLIADA ALB" sh.p.k
Rruga "Ukraina e Lire", Pll.Tekno-projekt, Kt.10, Ap.9, Tel:+355692078555, dekliadaalb.shpk@gmail.com, Tiranë

Titulli i projektit:

Studim-Projektim: "Rikualifikim i bllokut "Lord Bajron_Riza Çuka_Pandi Dardha_Dritan Hoxha"

Emërtimi i vizatimit: TOPOGRAFIA

Përshkrimi i Fazës: PROJEKT - ZBATIM

Shkalla:	1: 250	Data:	NËNTOR 2022
Nr. Licencë:	N. 5670/9	Nr. Flete:	2_23

© KY VIZATIM ËSHTË PRONË E "INSTITUTIT DEKLIADA-ALB" SH.P.K. KOPJIMI , SHUMFISHIMI OSE SHPËRNDARJA NDËRMJET TË TRETËVE TË KËTIJ DOKUMENTI (OSE TË ÇDO PJESË TË TIJ) PA LEJEN E MËPARSHME ME SHKRIM TË "INSTITUTIT Dekliada-Alb" sh.p.k ËSHTË E NDALUAR.

Rr. "Bajram Alia" Seg.1
Sh: 1-250

N
W E
S

LEGJENDA

- Rruge e Asfaltuar
- Rruge e pa Asfaltuar
- Objekt Ekzistues
- Kunete
- Bordure
- Trotuar
- Rrethim
- Mur rrethues
- Pusete KUB
- Pusete KUZ
- Pusete Telekomi
- Shkalle
- Peme
- Lulishte
- Pike Poligoni
- Shtyll elektrike

PËRSHKRIM:

Objekti në studim ndodhet në Bashkinë Tirane, ne Njesine Administrative Nr.9. Sipas detyrës së projektimit, akset e menduara për ndërhyrje janë si më poshtë:

1- Aksi "Pandi Dardha"	*L=365ml*
2- Aksi "Bajram Alia"	*L=225ml*
3- Aksi "Bajram Alia"-Seg 1	*L=93.2ml*
4- Aksi "Koli Bano"	*L=249ml*
5- Aksi "Rexhep Preza"	*L=195ml*
6- Aksi "Pandi Dardha"-Seg. 1	*L=88ml*
7- Aksi "Pandi Dardha"-Seg. 2	*L=55.5ml*
8- Aksi "Pandi Dardha"-Seg. 3	*L=68.5+26ml*
9- Aksi "Pandi Dardha"-Seg. 4	*L=78.1ml*
10- Aksi "Pa emer 1"	*L=115.5ml*
11- Aksi "Pa emer 2"	*L=119.4ml*
12- Aksi "Pa emer 3"	*L=163.64ml*
13- Aksi "Tahir Sinani"	*L=86.5ml*
14- Aksi "Rexhep Preza" -Seg.1	*L=72.4ml*
15- Aksi "Rexhep Preza" -Seg.2	*L=77.8ml*
16- Aksi "Rexhep Preza" -Sheshi	*L=38.5ml*

Përvec akseve kryesore, ka edhe degëzime të tyre të cilat janë trajtuar hollësisht në projekt.
Projekti ka për qëllim rehabilitimin e akseve rrugore dhe rikualifikimin urban të hapësirave përreth tyre, duke realizuar një hapësirë të përshtatshme për këmbësorët dhe automjetet.

REPUBLIKA E SHQIPËRISË

Porositës:

BASHKIA TIRANË
Sheshi Skënderbej, Nd. 2, Kodi postar 1001, Tiranë

Projektues:

"INSTITUTI DEKLIADA ALB" sh.p.k
Rruga "Ukraina e Lire", Pll.Tekno-projekt, Kt.10, Ap.9, Tel.+35569207855S, dekliadaalb.shpk@gmail.com, Tiranë

Titulli i projektit:

Studim-Projektim: "Rikualifikim i bllokut "Lord Bajron_Riza Çuka_Pandi Dardha_Dritan Hoxha"

Emërtimi i vizatimit:	TOPOGRAFIA		
Përshkrimi i Fazës:	PROJEKT - ZBATIM		
Shkalla:	1: 250	Data:	NËNTOR 2022
Nr. Licencë:	N. 5670/9	Nr. Flete:	2_24

© KY VIZATIM ËSHTË PRONË E "INSTITUTIT DEKLIADA-ALB" SH.P.K. KOPJIMI , SHUMËFISHIMI OSE SHPËRNDARJA NDËRMJET TË TRETËVE TË KËTIJ DOKUMENTI (OSE TË ÇDO PJESË TË TIJ) PA LEJEN E MËPARSHME ME SHKRIM TË "INSTITUTIT Dekliada-Alb" sh.p.k ËSHTË E NDALUAR.

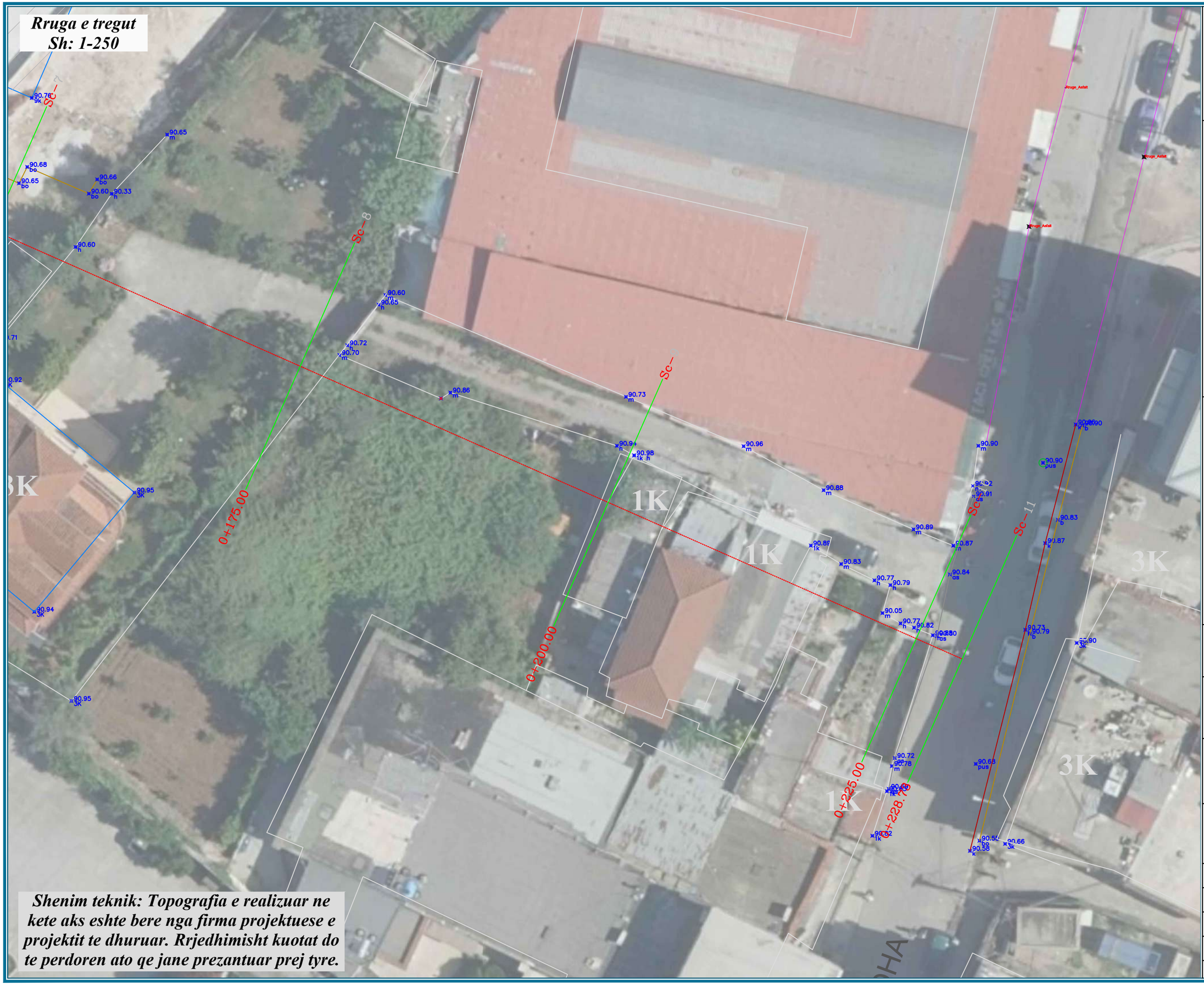

N

W E

S

LEGJENDA

- Rruge e Asfaltuar
- Rruge e pa Asfaltuar
- Objekt Ekzistues
- Kunete
- Bordure
- Trotuar
- Rrethim
- Mur rrethues
- Pusete KUB
- Pusete KUZ
- Pusete Telekomi
- Shkalle
- Peme
- Lulishte
- Pike Poligoni
- Shtyll elektrike

PËRSHKRIM:

Objekti në studim ndodhet në Bashkinë Tirane, ne Njesine Administrative Nr.9. Sipas detyrës së projektimit, akset e menduara për ndërhyrje janë si më poshtë:

1- Aksi "Pandi Dardha"	*L=365ml*
2- Aksi "Bajram Alia"	*L=225ml*
3- Aksi "Bajram Alia"-Seg 1	*L=93.2ml*
4- Aksi "Koli Bano"	*L=249ml*
5- Aksi "Rexhep Preza"	*L=195ml*
6- Aksi "Pandi Dardha"-Seg. 1	*L=88ml*
7- Aksi "Pandi Dardha"-Seg. 2	*L=55.5ml*
8- Aksi "Pandi Dardha"-Seg. 3	*L=68.5+26ml*
9- Aksi "Pandi Dardha"-Seg. 4	*L=78.1ml*
10- Aksi "Pa emer 1"	*L=115.5ml*
11- Aksi "Pa emer 2"	*L=119.4ml*
12- Aksi "Pa emer 3"	*L=163.64ml*
13- Aksi "Tahir Sinani"	*L=86.5ml*
14- Aksi "Rexhep Preza" -Seg.1	*L=72.4ml*
15- Aksi "Rexhep Preza" -Seg.2	*L=77.8ml*
16- Aksi "Rexhep Preza" -Sheshi	*L=38.5ml*

Përvec akseve kryesore, ka edhe degëzime të tyre të cilat janë trajtuar hollësisht në projekt.
Projekti ka për qëllim rehabilitimin e akseve rrugore dhe rikualifikimin urban të hapësirave përreth tyre, duke realizuar një hapësirë të përshtatshme për këmbësorët dhe automjetet.

REPUBLIKA E SHQIPËRISË

Porositës:

BASHKIA TIRANË

Sheshi Skënderbej, Nd. 2, Kodi postar 1001, Tiranë

Projektues:

"INSTITUTI DEKLIADA ALB" sh.p.k

Rruga "Ukraina e Lire", Pll.Teknо-projekt, Kl.10, Ap.9, Tel.+355692078555, dekliadaalb.shpk@gmail.com, Tiranë

Titulli i projektit:

Studim-Projektim: "Rikualifikim i bllokut "Lord Bajron_Riza Çuka_Pandi Dardha_Dritan Hoxha"

Emërtimi i vizatimit: TOPOGRAFIA

Përshkrimi i Fazës: PROJEKT - ZBATIM

Shkalla:	1: 250	Data:	NËNTOR 2022
Nr. Licencë:	N. 5670/9	Nr. Flete:	2_25

© KY VIZATIM ËSHTË PRONË E "INSTITUTI DEKLIADA-ALB" SH.P.K. KOPJIMI , SHUMËFISHIMI OSE SHPËRNDARJA NGËRMJET TË TRETËVE TË KËTIJ DOKUMENTI (OSE TË ÇDO PJESE TË TIJ) PA LEJEN E MËPARSHME ME SHKRIM TË "INSTITUTI Dekliada-Alb" sh.p.k. ËSHTË E NDALUAR.

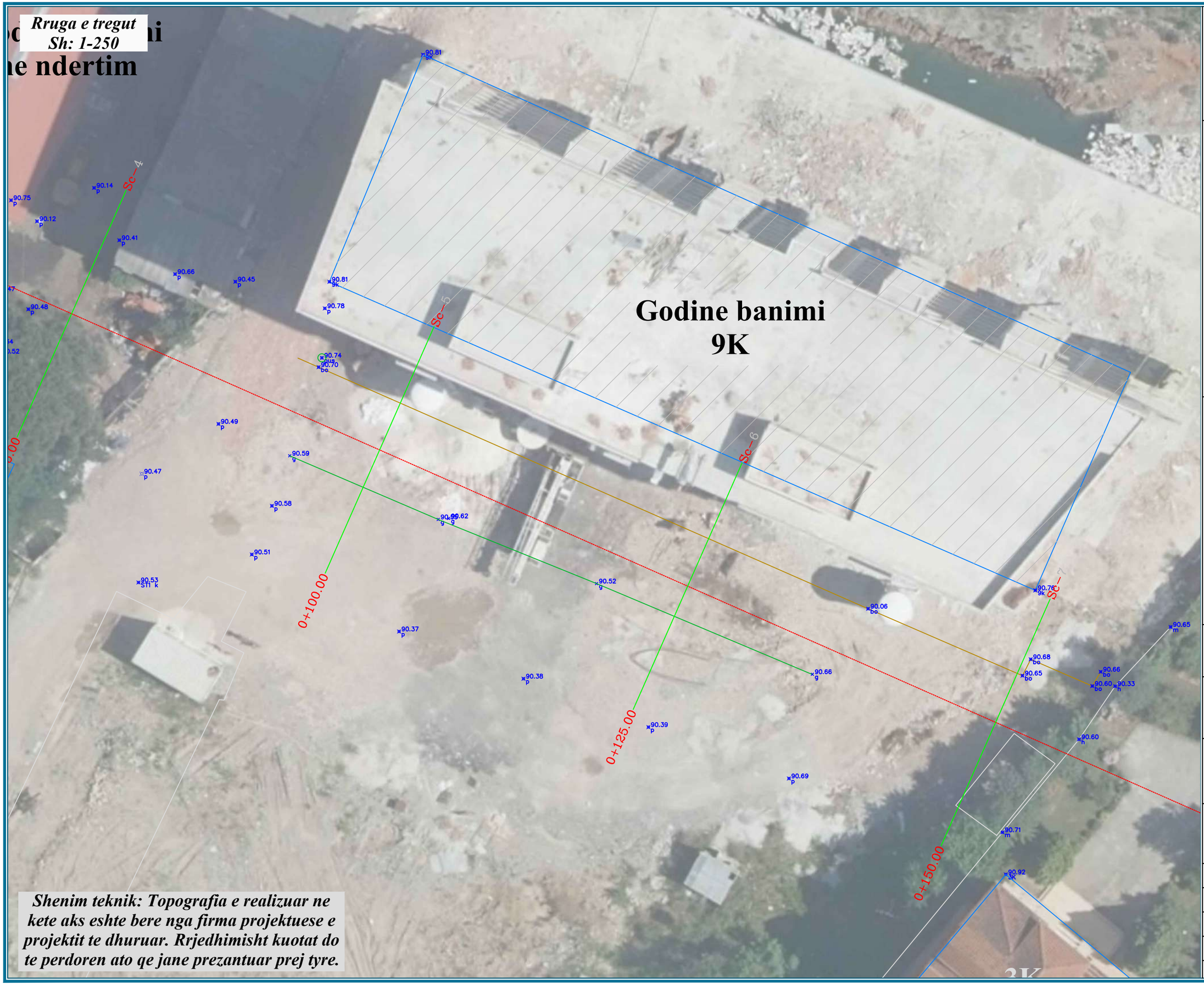

Shenim teknik: Topografia e realizuar ne kete aks eshte bere nga firma projektuese e projektit te dhuruar. Rrjedhimisht kuotat do te perdoren ato qe jane prezantuar prej tyre.

N

W E

S

LEGJENDA

- Rruge e Asfaltuar
- Rruge e pa Asfaltuar
- Objekt Ekzistues
- Kunete
- Bordure
- Trotuar
- Rrethim
- Mur rrethues
- Pusete KUB
- Pusete KUZ
- Pusete Telekomi
- Shkalle
- Peme
- Lulishte
- Pike Poligoni
- Shtyll elektrike

PËRSHKRIM:

Objekti në studim ndodhet në Bashkinë Tirane, ne Njesine Administrative Nr.9. Sipas detyrës së projektimit, akset e menduara për ndërhyrje janë si më poshtë:

1-	*Aksi "Pandi Dardha"*	*L=365ml*
2-	*Aksi "Bajram Alia"*	*L=225ml*
3-	*Aksi "Bajram Alia"-Seg 1*	*L=93.2ml*
4-	*Aksi "Koli Bano"*	*L=249ml*
5-	*Aksi "Rexhep Preza"*	*L=195ml*
6-	*Aksi "Pandi Dardha"-Seg. 1*	*L=88ml*
7-	*Aksi "Pandi Dardha"-Seg. 2*	*L=55.5ml*
8-	*Aksi "Pandi Dardha"-Seg. 3*	*L=68.5+26ml*
9-	*Aksi "Pandi Dardha"-Seg. 4*	*L=78.1ml*
10-	*Aksi "Pa emer 1"*	*L=115.5ml*
11-	*Aksi "Pa emer 2"*	*L=119.4ml*
12-	*Aksi "Pa emer 3"*	*L=163.64ml*
13-	*Aksi "Tahir Sinani"*	*L=86.5ml*
14-	*Aksi "Rexhep Preza" -Seg.1*	*L=72.4ml*
15-	*Aksi "Rexhep Preza" -Seg.2*	*L=77.8ml*
16-	*Aksi "Rexhep Preza" -Sheshi*	*L=38.5ml*

Përvec akseve kryesore, ka edhe degëzime të tyre të cilat janë trajtuar hollësisht në projekt.
Projekti ka për qëllim rehabilitimin e akseve rrugore dhe rikualifikimin urban të hapësirave përreth tyre, duke realizuar një hapësirë të përshtatshme për këmbësorët dhe automjetet.

REPUBLIKA E SHQIPËRISË

Porositës:

BASHKIA TIRANË

Sheshi Skënderbej, Nd. 2, Kodi postar 1001, Tiranë

Projektues:

"INSTITUTI DEKLIADA ALB" sh.p.k

Rruga "Ukraina e Lire", Pll.Tekno-projekt, Kt.10, Ap.9, Tel:+355692078555, dekliadaalb.shpk@gmail.com, Tiranë

Titulli i projektit:

Studim-Projektim: "Rikualifikim i bllokut "Lord Bajron_Riza Çuka_Pandi Dardha_Dritan Hoxha"

Emërtimi i vizatimit: TOPOGRAFIA

Përshkrimi i Fazës: PROJEKT - ZBATIM

Shkalla:	1: 250	Data:	NËNTOR 2022
Nr. Licencë:	N. 5670/9	Nr. Flete:	2_26

© KY VIZATIM ËSHTË PRONË E "INSTITUTIT DEKLIADA-ALB" SH.P.K. KOPJIMI , SHUMËFISHIMI OSE SHPËRNDARJA NDËRMJET TË TRETËVE TË KËTIJ DOKUMENTI (OSE TË ÇDO PJESË TË TIJ) PA LEJEN E MËPARSHME ME SHKRIM TË "INSTITUTIT Dekliada-Alb" sh.p.k ËSHTË E NDALUAR.

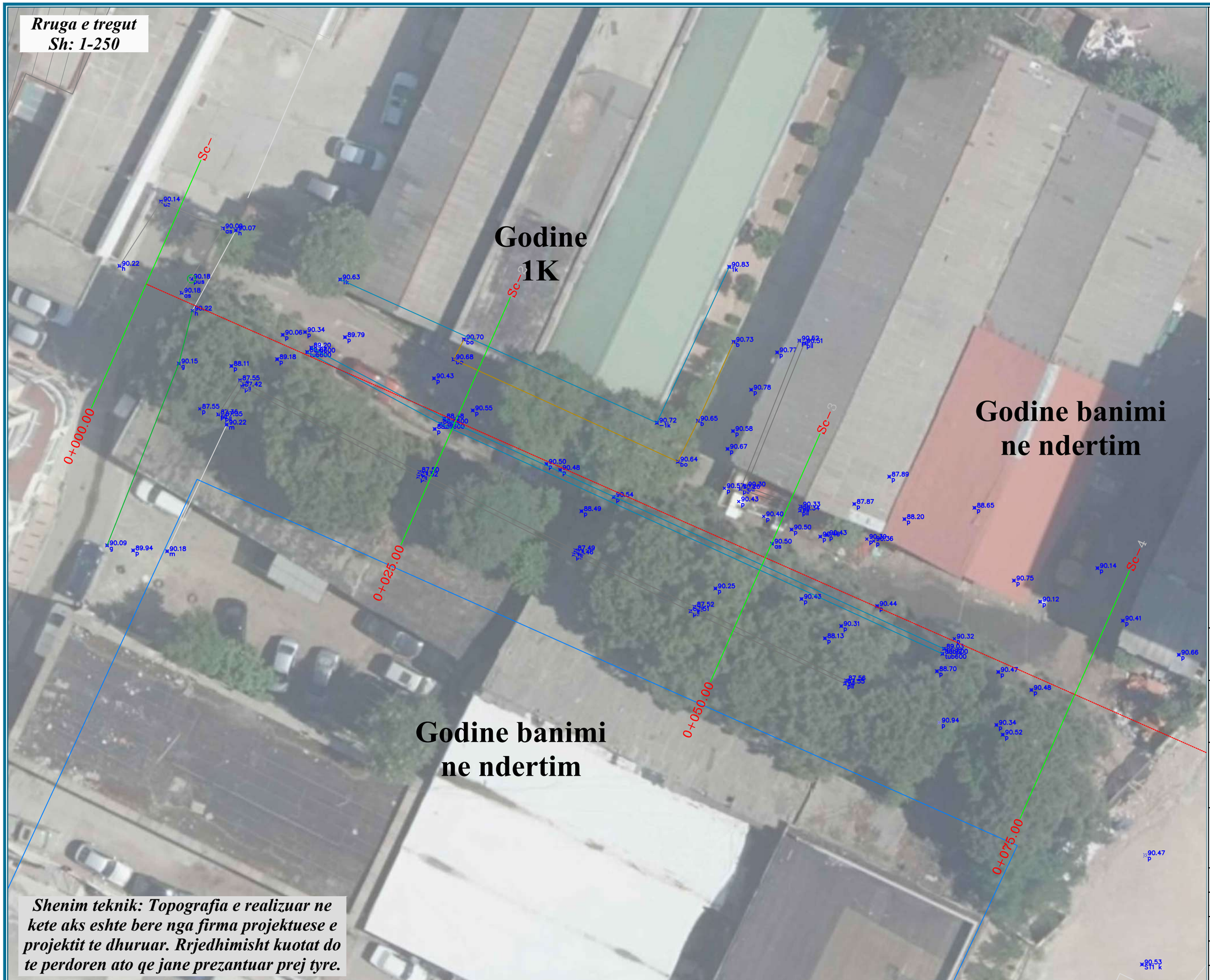

N
W E
S

LEGJENDA

- Rruge e Asfaltuar
- Rruge e pa Asfaltuar
- Objekt Ekzistues
- Kunete
- Bordure
- Trotuar
- Rrethim
- Mur rrethues
- Pusete KUB
- Pusete KUZ
- Pusete Telekomi
- Shkalle
- Peme
- Lulishte
- Pike Poligoni
- Shtyll elektrike

PËRSHKRIM:

Objekti në studim ndodhet në Bashkinë Tirane, ne Njesine Administrative Nr.9. Sipas detyrës së projektimit, akset e menduara për ndërhyrje janë si më poshtë:

1-	Aksi "Pandi Dardha"	L=365ml
2-	Aksi "Bajram Alia"	L=225ml
3-	Aksi "Bajram Alia"-Seg 1	L=93.2ml
4-	Aksi "Koli Bano"	L=249ml
5-	Aksi "Rexhep Preza"	L=195ml
6-	Aksi "Pandi Dardha"-Seg. 1	L=88ml
7-	Aksi "Pandi Dardha"-Seg. 2	L=55.5ml
8-	Aksi "Pandi Dardha"-Seg. 3	L=68.5+26ml
9-	Aksi "Pandi Dardha"-Seg. 4	L=78.1ml
10-	Aksi "Pa emer 1"	L=115.5ml
11-	Aksi "Pa emer 2"	L=119.4ml
12-	Aksi "Pa emer 3"	L=163.64ml
13-	Aksi "Tahir Sinani"	L=86.5ml
14-	Aksi "Rexhep Preza" -Seg.1	L=72.4ml
15-	Aksi "Rexhep Preza" -Seg.2	L=77.8ml
16-	Aksi "Rexhep Preza" -Sheshi	L=38.5ml

Përvec akseve kryesore, ka edhe degëzime të tyre të cilat janë trajtuar hollësisht në projekt.
Projekti ka për qëllim rehabilitimin e akseve rrugore dhe rikualifikimin urban të hapësirave përreth tyre, duke realizuar një hapësirë të përshtatshme për këmbësorët dhe automjetet.

REPUBLIKA E SHQIPËRISË

Porositës:

BASHKIA TIRANË
Sheshi Skënderbej, Nd. 2, Kodi postar 1001, Tiranë

Projektues:

"INSTITUTI DEKLIADA ALB" sh.p.k
Rruga "Ukraina e Lire", Pll.Tekno-projekt, Kl.10, Ap.9, Tel:+355692078555, dekliadaalb.shpk@gmail.com, Tiranë

Titulli i projektit:

Studim-Projektim: "Rikualifikim i bllokut "Lord Bajron_Riza Çuka_Pandi Dardha_Dritan Hoxha"

Emërtimi i vizatimit:	TOPOGRAFIA
Përshkrimi i Fazës:	PROJEKT - ZBATIM
Shkalla: 1: 250	Data: NËNTOR 2022
Nr. Licencë: N. 5670/9	Nr. Flete: 2_27

© KY VIZATIM ËSHTË PRONË E "INSTITUTI DEKLIADA-ALB" SH.P.K. KOPJIMI , SHUMËFISHIMI OSE SHPËRNDARJA NDËRMJET TË TRETËVE TË KËTIJ DOKUMENTI (OSE TË CDO PJESË TË TIJ) PA LEJEN E MËPARSHME ME SHKRIM TË "INSTITUTI Dekliada-Alb" sh.p.k ËSHTË E NDALUAR.