

# PROJEKTI ELEKTRIK

**Objekti: "NDERTIM I ZJARRFIKESES MAT"**

Adresa: Bashkia MAT

Investitor : Bashkia MAT



PROJEKTUES :P.F. MANJOLA FIDA  
Ing.HYSEN GJYLA

Tetor 2022

# PLANI I INSTALMEVE TE FUQISE

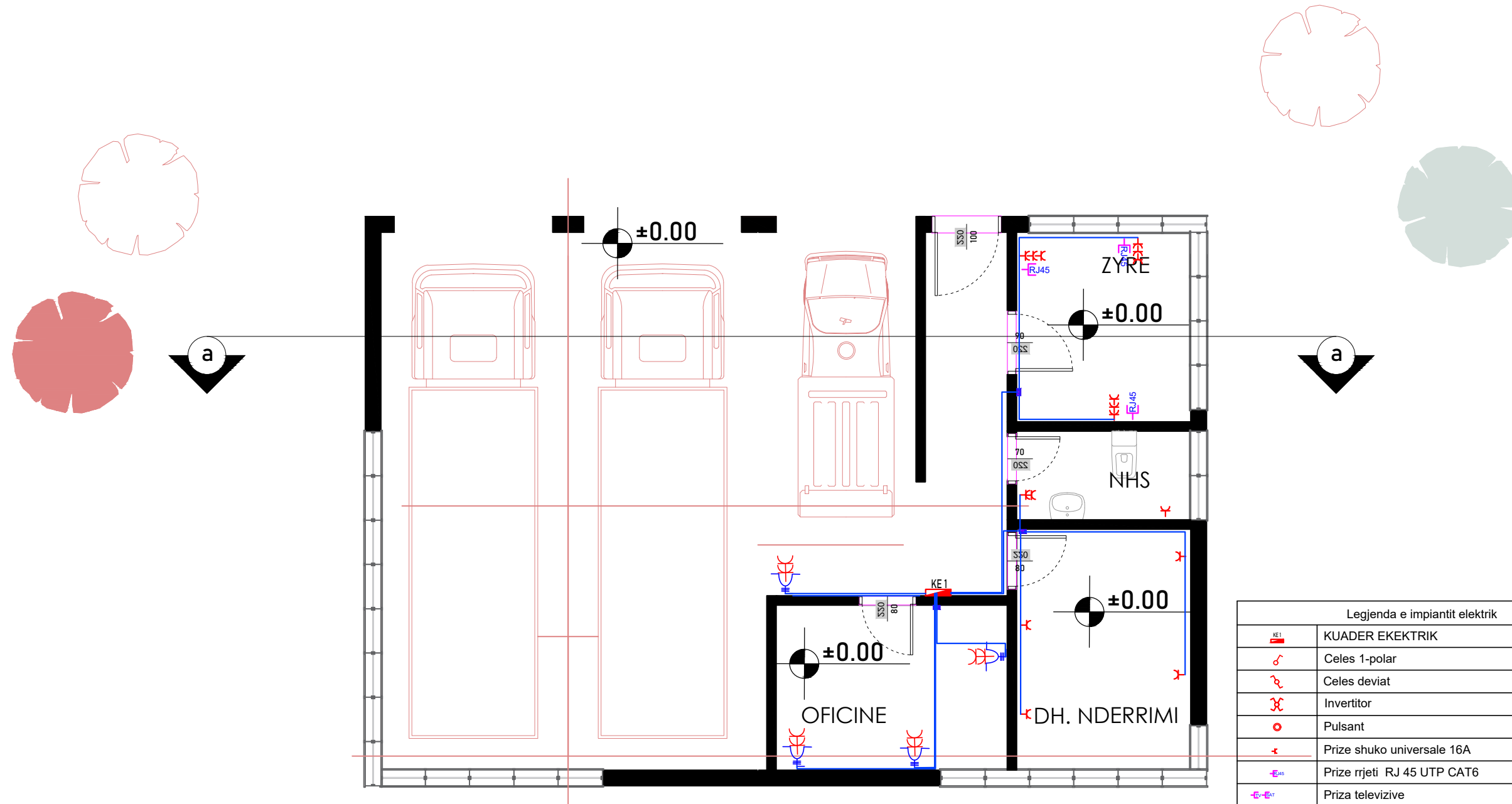

## SHENIME TEKNIKE:

1. Prizat modulare vendosen en lartesine min 30cm mbi dysheme
2. Panelet me 1 priz 3-ph dhe 2 priza monofaze vendosen ne lartesine 1.2m (30cm mbi tavoline pune)
3. Zgjedhja e pajisjeve (modelli dhe dimensionet) do te behen ne baze te specifikimeve te aprovuara.
5. Te gjithë linjat elektrike shtrihen ne tavanin e secilit ambient te futura ne tubo pvc.

Legjenda e impiantit elektrik	
KE1	KUADER EKEKTRIK
	Celes 1-polar
	Celes deviat
	Invertitor
	Pulsant
	Prize shuko universale 16A
	Prize rrjeti RJ 45 UTP CAT6
	Priza televizive
	Linje ndricimi ne tub flex D=25mm
	Linje fuqie ne tub flex D=32mm
	Linje network Cat 6e ne tub flex 25
	LIDHJE EKUIPOTENCIALE
	PRIZE BIVALENTE
	Ndricues linear 40W 3500lm
	Ndricues Led per Hangare 150W,
	Ndricues kufi objekti LED 10W,
	Ndricus pllafon Led15W, 1500lm
	Detektor levizje
	Dalje fuqie 220V ose 380V
	Prize trefazore

**GRUPI I PROJEKTIMIT**

Person Fizik : MANJOLA FIDA  
Nipt: L 91308003 D  
Adresa: Rruga "Ndre MJEDA" Pall. 5,  
Shkalla 2.Ap.11 - Tirane

Arkitektura :  
ARK. EMA PRENI  
License nr. A.1784/1

Konstruksioni :  
Ing. MANJOLA FIDA  
License nr. K.1187/5

MBROJTJE NGA ZJARRI:  
Ing. AUREL KRYEMADHI  
license ekspert zjarri privat nr. Nr.642

HIDROTEKNIKA:  
Ing. AUREL KRYEMADHI  
license nr. Nr.1369/3

HIDROTEKNIKA:  
Ing. AUREL KRYEMADHI  
license nr. Nr.K.1369/3

ELEKTRIKE:  
Ing. HYSEN GJYLA  
license nr. Nr.E.0035/2

HVAC:  
Shoqeria "ECHOSTAR"  
Ing. Virgil Grilo  
license nr. Nr.N.6720/2

INVESTITOR: BASHKIA MAT

ORIENTIM I NDERTIMIT I ZJARRFIKESES MAT

AUTORITETI MIRATUES

TITULLI I FLETES: PLANIMETRI E INSTALIMIT TE FUQISE

FLETA
E01
SHKALLA
1:50

# PLANI I INSTALIMEVE TE NDRICIMIT

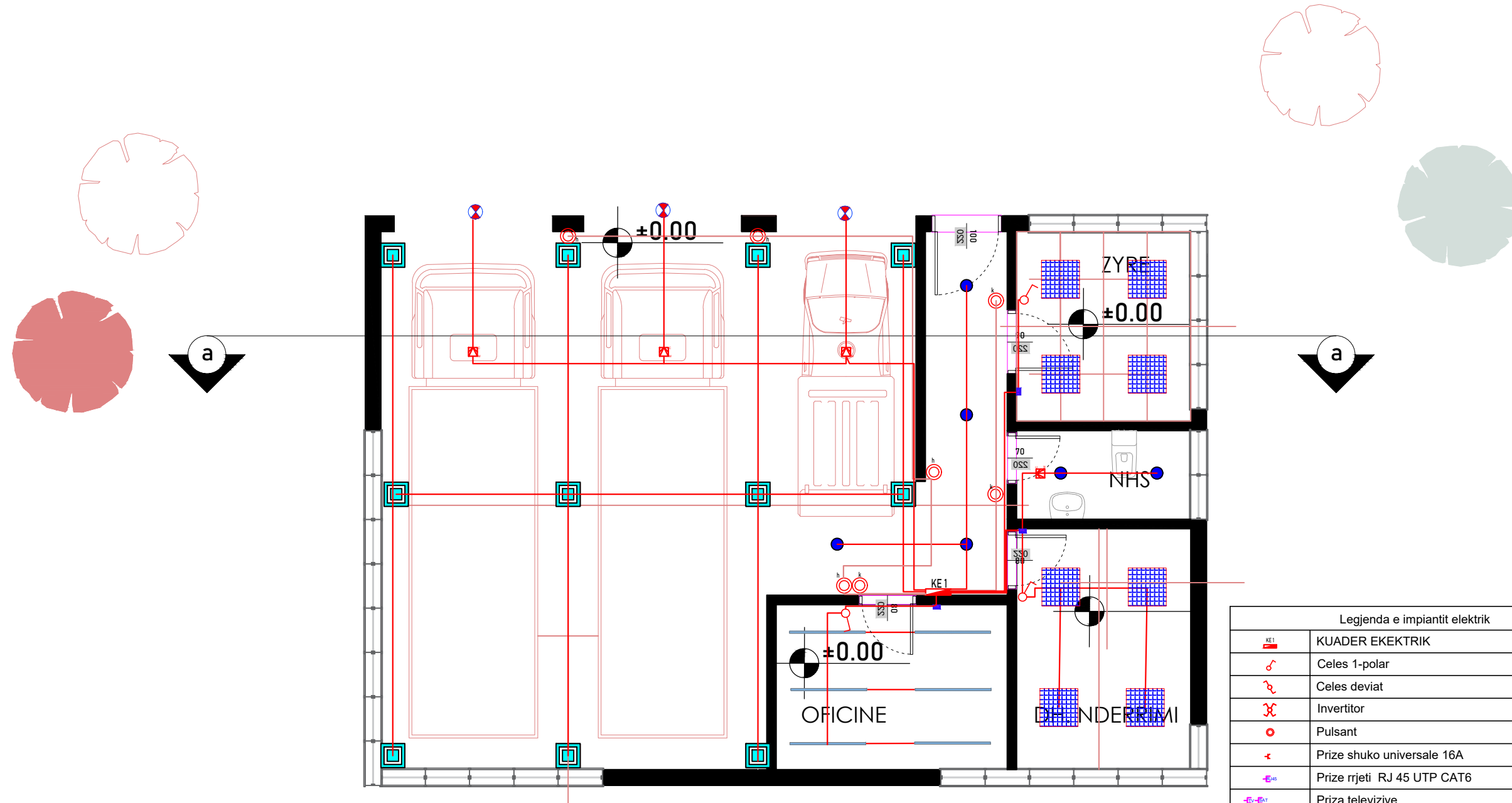

## SHENIME TEKNIKE:

1. Ndricuesit e kapanonit te jene ne lartesine 6.8m
2. Komandimi i tyre eshte nga disa pika
3. Zgjedhja e pajisjeve (modeli dhe dimensionet) do te behen ne baze te specifikimeve te aprovuara.
4. Te gjitha hapesirat ne tavan duhet te koordinohen dhe te aprovohen nga arkitektet.
5. Te gjitha linjat elektrike shtrihen ne tavanin e secilit ambient te futura ne tubo pvc.

Legjenda e impiantit elektrik	
KE1	KUADER EKEKTRIK
	Celes 1-polar
	Celes deviat
	Invertitor
	Pulsant
	Prize shuko universale 16A
	Prize rrjeti RJ 45 UTP CAT6
	Priza televizive
	Linje ndricimi ne tub flex D=25mm
	Linje fuqie ne tub flex D=32mm
	Linje network Cat 6e ne tub flex 25
	LIDHJE EKUIPOTENCIALE
	PRIZE BIVALENTE
	Ndricues linear 40W 3500lm
	Kuti shperndarese elektrike e sinjali
	Ndricues Led 60x60 47W,5800lm
	Ndricues Led per Hangare 150W,
	Ndricues kufi objekti LED 10W,
	Ndricus pllafon Led15W, 1500lm
	Detektor levizje
	Dalje fuqie 220V ose 380V
	Prize trefazore

VERIU

PLANVENDOSJA

GRUPI I PROJEKTIMIT

Person Fizik : MANJOLA FIDA  
Nipt: L 91308003 D  
Adresa: Rruga "Ndre MJEDA" Pall.5,  
Shkalla 2.Ap.11 - Tirane

Arkitektura :  
ARK. EMA PRENI  
License nr. A.1784/1

Konstruksioni :  
Ing. MANJOLA FIDA  
License nr. K.1187/5

MBROJTJE NGA ZJARRI:  
Ing. AUREL KRYEMADHI  
license ekspert zjarri privat nr. Nr.642

HIDROTEKNIKA:  
Ing. AUREL KRYEMADHI  
license nr. Nr.1369/3

HIDROTEKNIKA:  
Ing. AUREL KRYEMADHI  
license nr. Nr.K.1369/3

ELEKTRIKE:  
Ing. HYSEN GJYLA  
license nr. Nr.E.0035/2

HVAC:  
Shoqeria "ECHOSTAR"  
Ing. Virgijl Grilo  
license nr. Nr.N.6720/2

INVESTITOR: BASHKIA MAT

ORJIKTI: NDERTIM I ZJARRFIKESES MAT

AUTORITETI MIRATUES: PLANIMETRI NDRICIMI

TITULLI I FLETES: PLANIMETRI NDRICIMI

SKALLA: E02

SHKALLA: 1:50

# PLANI I INSTALIMIT TE TOKEZIMIT

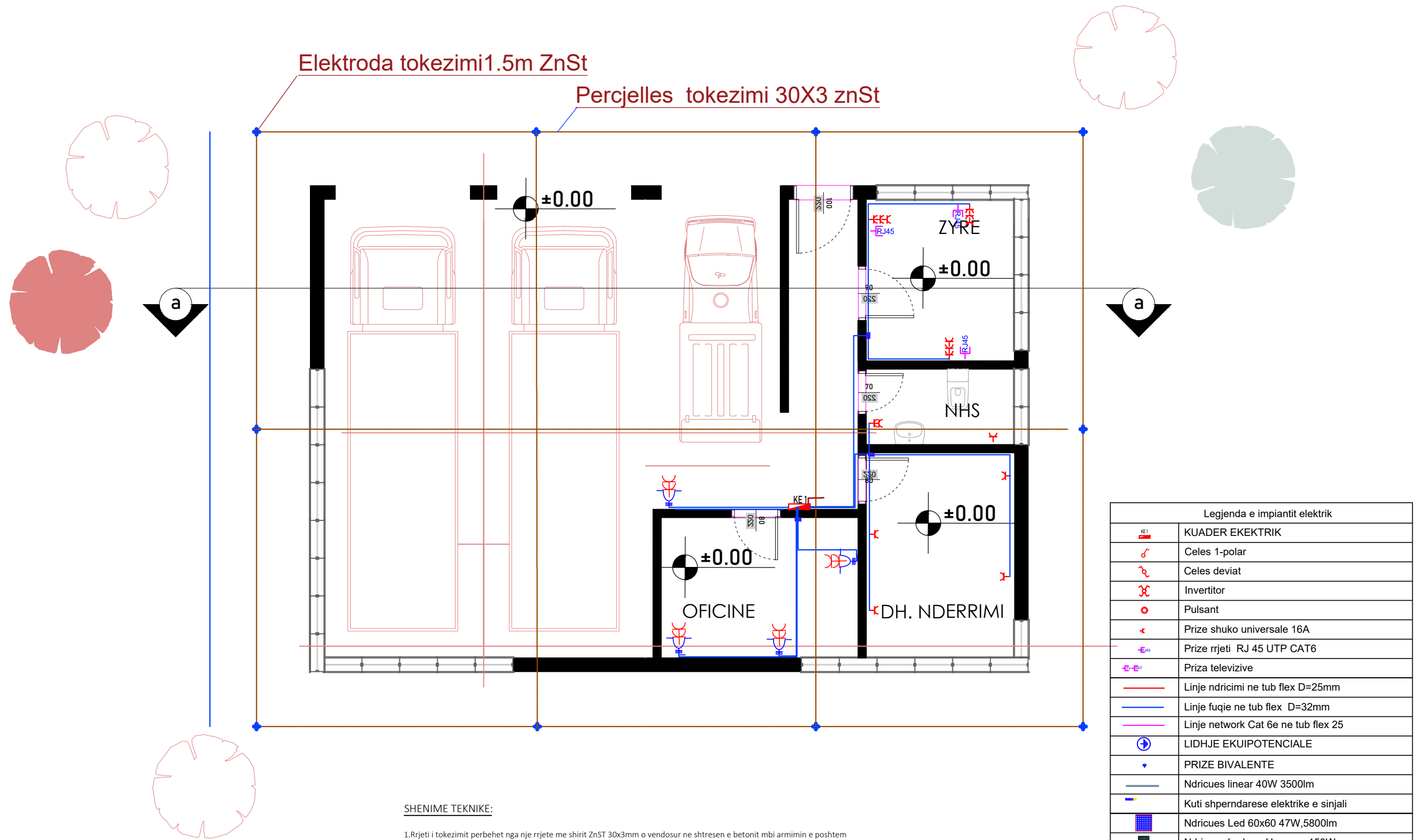

## SHENIME TEKNIKE:

1. Rrjeti i tokezimit perbehet nga nje rrjete me shirit ZnSt 30x3mm o vendosur ne shtresen e betonit mbi armimin e poshtem
2. Konturi i tokezimit eshte 1 m nga themeli dhe ne thellesine 50cm minimumi.
3. Zgjedhja e pajisjeve (modeli dhe dimensionet) do te behen ne baze te specifikimeve te aprovuara.
4. Rezistenca e tokezimit duhet te jete 4ohm.

Legjenda e impiantit elektrik	
KE1	KUADER EKEKTRIK
	Celes 1-polar
	Celes deviat
	Invertitor
	Pulsant
	Prize shuko universale 16A
	Prize rrjeti RJ 45 UTP CAT6
	Priza televizive
	Linje ndricimi ne tub flex D=25mm
	Linje fuqie ne tub flex D=32mm
	Linje network Cat 6e ne tub flex 25
	LIDHJE EKUIPOTENCIALE
	PRIZE BIVALENTE
	Ndricues linear 40W 3500lm
	Kuti shperndarese elektrike e sinjali
	Ndricues Led 60x60 47W,5800lm
	Ndricues Led per Hangare 150W,
	Ndricues kufi objekti LED 10W,
	Ndricues pllafon Led15W, 1500lm
	Detektor levizje
	Dalje fuqie 220V ose 380V
	Prize trefazore

VERIJU

PLANVENDOSJA

GRUPI I PROJEKTIMIT

Person Fizik : MANJOLA FIDA  
Nipt: L 91308003 D  
Adresa: Rruga "Ndre MJEDA" Pall.5,  
Shkalla 2.Ap.11 - Tirane

Arkitektura :  
ARK. EMA PRENI  
License nr. A.1784/1

Konstruksioni :  
Ing. MANJOLA FIDA  
License nr. K.1187/5

MBROJTJE NGA ZJARRI:  
Ing. AUREL KRYEMADHI  
license ekspert zjarri privat nr. Nr.642

HIDROTEKNIKA:  
Ing. AUREL KRYEMADHI  
license nr. Nr.1369/3

HIDROTEKNIKA:  
Ing. AUREL KRYEMADHI  
license nr. Nr.K.1369/3

ELEKTRIKE:  
Ing. HYSEN GJYLA  
license nr. Nr.E.0035/2

HVAC:  
Shoqeria "ECHOSTAR"  
Ing. Virgil Grilo  
license nr. Nr.N.6720/2

INVESTITOR: BASHKIA MAT

ORIENTIM: NDERTIM I ZJARRFIKESES MAT

AUTORITETI MIRATUES: PLANIMETRI TOKEZIMI

TITULLI I FLETES: PLANIMETRI TOKEZIMI

SHKALLA: E03

1:50



VERIJU

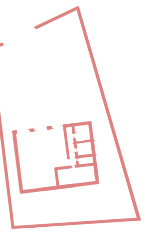

PLAN VENDOSJA

GRUPI I PROJEKTIMIT



Person Fizik : MANJOLA FIDA  
 Nipt: L 91308003 D  
 Adresa: Fruga 'Ndre MJEDA' Pall.5,  
 Shkalla 2.Ap.11 - Tirane

Arkitektura :  
 ARK. EMA PRENI  
 License nr. A.1784/1

Konstruksioni :  
 Ing. MANJOLA FIDA  
 License nr. K.1187/5

MBROJTJE NGA ZJARRI:  
 Ing. AUREL KRYEMADHI  
 license ekspert zjarri privat nr. Nr.642

HIDROTEKNIKA:  
 Ing. AUREL KRYEMADHI  
 license nr. Nr.1369/3

HIDROTEKNIKA:  
 Ing. AUREL KRYEMADHI  
 license nr. Nr.K.1369/3

ELEKTRIKE:  
 Ing. HYSEN GJYLA  
 license nr. Nr.E.0035/2

HVAC:  
 Shoqeria 'ECHOSTAR'  
 Ing. Virgil Grilo  
 license nr. Nr.N.6720/2

BASHKIA MAT

INVESTITOR:

SUPERMARRËS:

NDERTIM I ZJARRFIKESES MAT

ORIENTIM:

AUTORITETI MIRATUES:

SKEMA ELETRIE

TITULLI I FLETES:

E04

1:50

