

# OBJEKTI: "QENDRA E KREATIVITETIT \_FAZA 2 "

REPUBLIKA E SHQIPERISE  
BASHKIA KORCE

DREJTORIA E PLANIFIKIMIT DHE  
KONTROLLIT TE ZHVILLIMIT TE  
TERRITORIT

OBJEKTI: QENDRA E KREATIVITETIT



## Shënime teknike:

- Hapsirat e dritareve dhe dyerve do të respektohen me rigorozitet sipas fletës së projektit arkitektonik dhe tolerancave të dhëna, toleranca në dimensionet e çarjeve është 4 mm, toleranca në respektimin e vertikalesit është 1mm.
- Në mure do të vendoset brezi antisizmik me gjerësi sa gjerësia e murit dhe lartësi 15 cm, brezi do të armohet me 4 shufra hekuri ϕ10 dhe stafa ϕ6 çdo 20 cm.
- Në hapësirat e dyerve, dritareve dhe vetratave do të realizohen arkiturë betoni me gjerësi sa gjerësia e murit dhe lartësi 15 cm, mbështetja e arkiturëve nga të dy anët do të jetë minimalisht 20 cm, arkiturët do të kenë armaturë gjatësore ϕ12 dhe armaturë tërthore ϕ8 çdo 15 cm.
- Betonimi do të kryhet në temperaturë optimale.
- Gjatë zbatimit të elementëve vertikale b/a, të tregohet kujdes për ruajtjen me rigorozitet të vertikalesit të tyre.
- Para se të betonohen kolumnat apo muret b/a të secilit kat, të kontrollohen shufrat e rigelave nëse fundet e tyre inkostrohen në kolumna/mure nën lartësinë e rigelit.
- Para fillimit të punimeve e gjithë sipërfaqja duhet të pastrohet nga papastërtitë dhe mbeturinat e ngurta.
- Të bëhet piketimi i murit duke u vizatuar linja e tij në soletë, ndarja e mureve do të bëhet duke u orientuar me kolumnat.



DREJTORI I DPKZHT	ZHANETA LUBONJA
AUTORET E PROJEKTIT	URBANIST: ZHANETA LUBONJA ARKITEKT: EDONA VENXHA

## Legjende:

Mure tulle qeramike	A-02 Emertimi i hapësirës
Kolona beton-arme	Fc 7.78 Lartësia e perfunduar
Mure gipsi	FF - 3.40 Kuota e perfunduar
Dritare/ Vetrata	FS -3.52 Kuota e struktures
Porta te brendshme	B01 Lloji i muratures
Tavan gipsi akustik	H Lloji i dritares
Tavan gipsi i thjeshte	S Lloji i deres

Emërtimi i fletës:

**QENDRA POLIFUNKSIONALE E  
SHERBIMEVE, KREATIVITETIT  
DHE KULTURES**

Faza e projektit:  
**Projekt Zbatimi**

Numri i fletës:

Shkalla:  
**A2+ / 1:50**  
Data:  
**04\_2020**

**A 000**



- Shënime teknike:**
- Hapsirat e dritareve dhe deryve do të respektohen me rëgurozitet sipas fletës së projektit arkitektikor dhe tolerancave të dhëna, toleranca në dimensionet e çarjeve është 4 mm, toleranca në respektimin e vertikalesit është 1 mm.
  - Në mure do të vendoset brezi antisizmik me gjerësi sa gjerësia e murit dhe lartësi 15 cm, brezi do të armohet me 4 shufra hekuri r10 dhe stafa r6 çdo 20 cm.
  - Në hapësirat e deryve, dritareve dhe vetratave do të realizohen arkiturë betoni me gjerësi sa gjerësia e murit dhe lartësi 15 cm, mbështetja e arkiturës nga të dy anët do të jetë minimalisht 20 cm, arkiturët do të kenë armaturë gjatësore 4r12 dhe armaturë tërthore r8 çdo 15 cm.
  - Betonimi do të kryhet në temperaturë optimale.
  - Gjatë zbatimit të elementëve vertikale b/a, të tregohet kujdes për ruajtjen me rëgurozitet të vertikalesit të tyre.
  - Para se të betonohen kolumnat apo muret b/a të secilit kat, të kontrollohen shufrat e rigelave nëse fundet e tyre inkastron në kolumna/mure nën lartësinë e rigelit.
  - Para fillimit të punimeve e gjithë sipërfaqja duhet të pastrohet nga papastërititë dhe mbeturinat e ngurta.
  - Të bëhet piketimi i murit duke u vizatuar linja e tij në soletë, ndarja e mureve do të bëhet duke u orientuar me kolumnat.

A001 EKSPOZITA, PLANI I TAVANIT TË KATIT PËRDHE

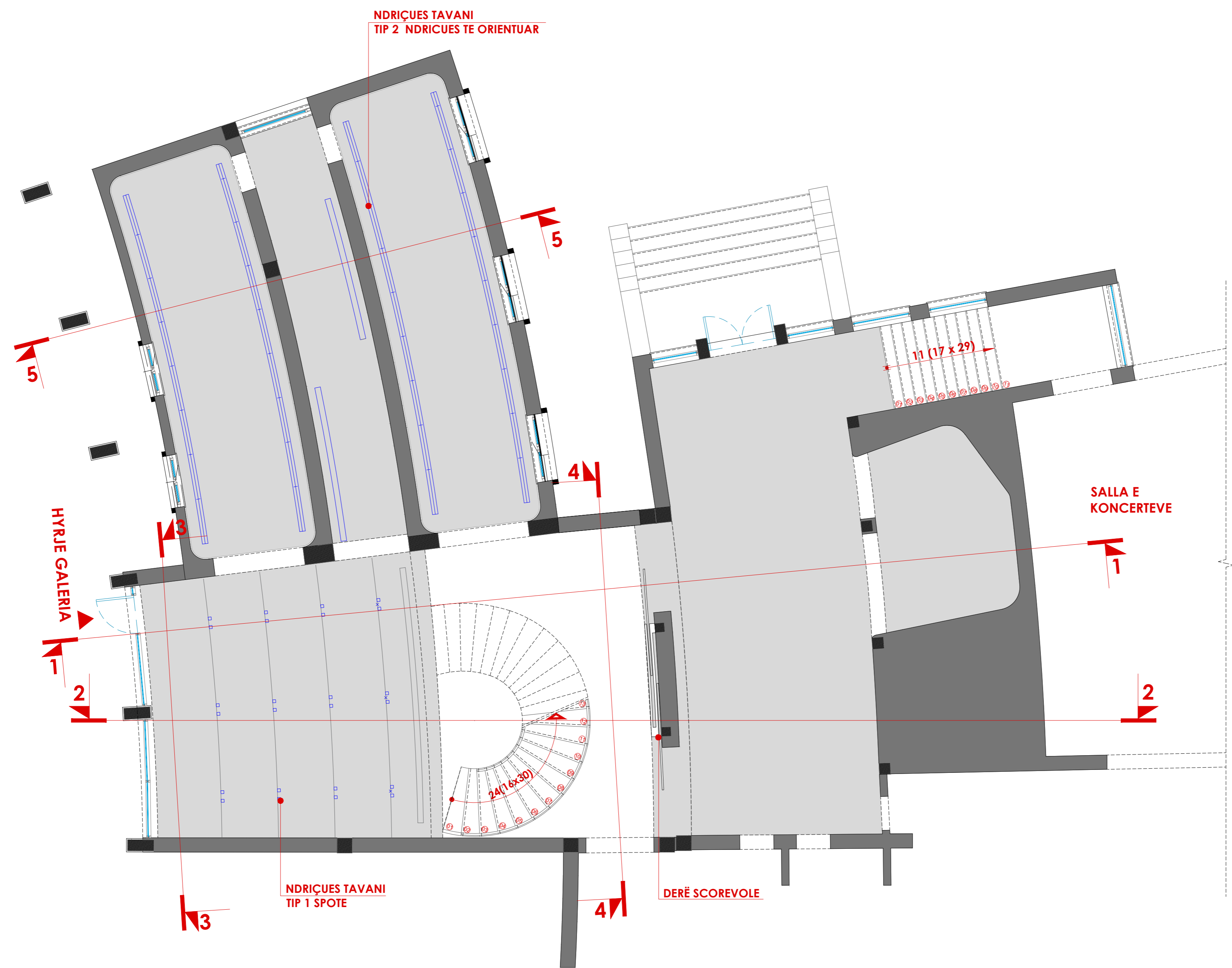

DREJTORI I DPKZHT	ZHANETA LUBONJA
AUTORET E PROJEKTIT	URBANIST: ZHANETA LUBONJA ARKITEKT: EDONA VENXHA

**Legjende:**

Mure tulle qeramike	Kolona beton-arme	Mure gipsi	Dritare/ Vetrata	Tavan gipsi akustik	Tavan gipsi i thjeshte
Mure gipsi	Porta te brendshme	Tavan gipsi akustik	Tavan gipsi i thjeshte	Tavan gipsi i thjeshte	Tavan gipsi i thjeshte

A- 02	Emërtimi i hapësirës
Fc 7.78	Lartësia e përfunduar
FF - 3.40	Kuota e përfunduar
FS - 3.52	Kuota e struktures
B01	Lloji i muratures
0 = H	Lloji i dritares
433x405	Lloji i derys

Emërtimi i fletës:  
**EKSPOZITA, PLANI I TAVANIT TË  
KATIT PËRDHE**

Faza e projektit: **Projekt Zbatimi** Numri i fletës:  
Shkalla: **A2+ / 1:75**  
Data: **04\_2020** **A 001**

PLANI I TAVANIT TË KATIT TË PARË SH 1:50

REPUBLIKA E SHQIPERISE  
BASHKIA KORCE



DREJTORIA E PLANIFIKIMIT DHE  
KONTROLLIT TE ZHVILLIMIT TE  
TERRITORIT

OBJEKTI: QENDRA E KREATIVITETIT

Shënime teknike:

- Hapsirat e dritareve dhe dyerve do të respektohen me rëgullorizet sipas fletës së projektit arkitektonik dhe tolerancave të dhëna, toleranca në dimensionet e çarjeve është 4 mm, toleranca në respektimin e vertikales është 1 mm.
- Në mure do të vendoset brezi antisizmik me gjerësi sa gjerësia e murit dhe lartësi 15 cm, brezi do të armohet me 4 shufra hekuri  $\phi 10$  dhe stafa  $\phi 6$  çdo 20 cm.
- Në hapësirat e dritareve, dritareve dhe vetratave do të realizohen arkitrarë betoni me gjerësi sa gjerësia e murit dhe lartësi 15 cm, mbështetja e arkitrarëve nga të dy anët do të jetë minimalisht 20 cm, arkitrarët do të kenë armaturë gjatësore  $4\phi 12$  dhe armaturë tërthore  $\phi 6$  çdo 15 cm.
- Betonimi do të kryhet në temperaturë optimale.
- Gjatë zbatimit të elementëve vertikalë b/a, të tregohet kujdes për ruajtjen me rëgullorizet të vertikales të tyre.
- Para se të betonohen kallonat apo muret b/a të secilit kat, të kontrollohen shufrat e rigelave nëse fundet e tyre inkastrohen në kollona/mure nën lartësinë e rigelit.
- Para fillimit të punimeve e gjithë sipërfaqja duhet të pastrohet nga papastërtitë dhe mbeturinat e ngurta.
- Të bëhet piketimi i murit duke u vizatuar linja e tij në soletë, ndarja e mureve do të bëhet duke u orientuar me kollonat.

A002 EKSPOZITA, PLANI I TAVANIT TË KATIT TË PARË

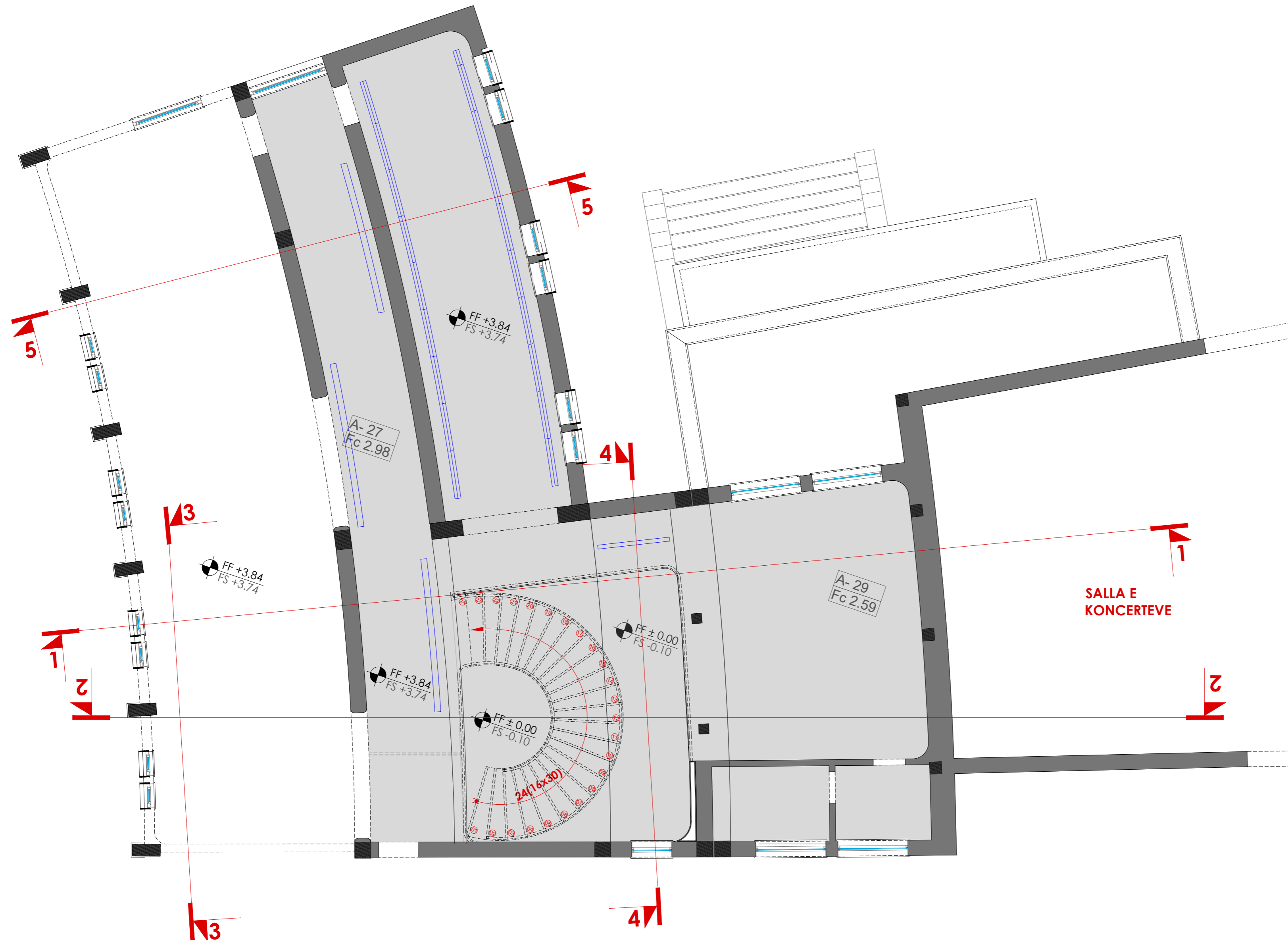

DREJTORI I DPKZHT	ZHANETA LUBONJA
AUTORET E PROJEKTIT	URBANIST: ZHANETA LUBONJA ARKITEKT: EDONA VENXHA

Legjende:

	Mure tulle qeramike		Emërtimi i hapësirës
	Kolona beton-arme		Lartësia e perfunduar
	Mure gipsi		Kuota e perfunduar
	Dritare/ Vetrata		Kuota e struktures
	Porta te brendshme		Lloji i muratures
	Tavan gipsi akustik		Lloji i dritares
	Tavan gipsi i thjeshte		Lloji i deres

Emërtimi i fletës:

**EKSPOZITA, PLANI I TAVANIT TË  
KATIT TË PARË**

Faza e projektit:  
**Projekt Zbatimi**

Numri i fletës:

Shkalla:  
A2+ / 1:75  
Data:  
04\_2020

**A 002**

PRERJE 1-1 SH 1:75

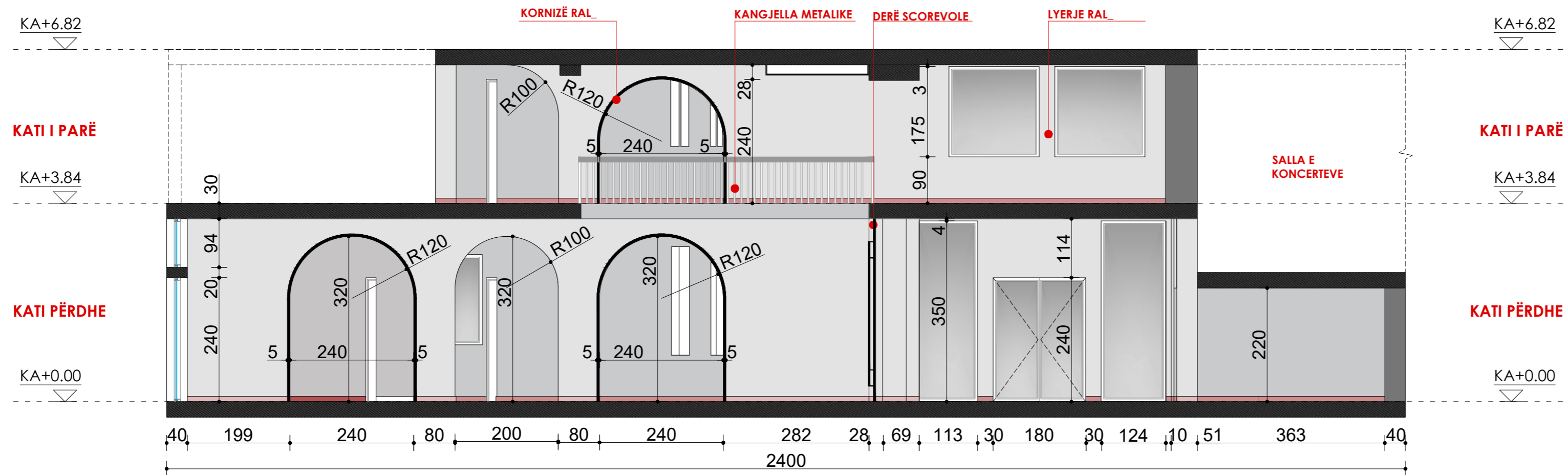

PRERJE 2-2 SH 1:75

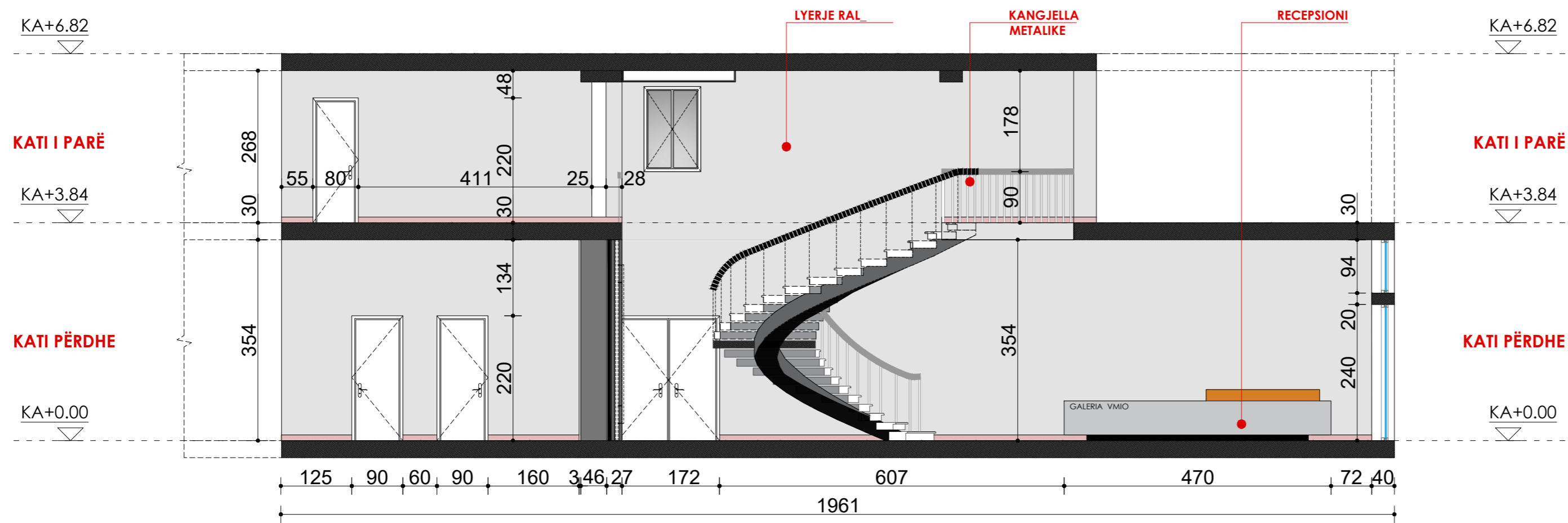

Shënime teknike:

- Hapsirat e dritareve dhe derye do të respektohen me rigozoritet sipas fletës së projektit arkitektonik dhe tolerancave të dhëna, toleranca në dimensionet e çarjeve është 4 mm, toleranca në respektimin e vertikalesitetit është 1mm.
- Në mure do të vendoset brezi antisizmik me gjerësi sa gjerësia e murit dhe lartësi 15 cm, brezi do të armohet me 4 shufra hekuri r10 dhe stafa rë çdo 20 cm.
- Në hapësirat e derye, dritareve dhe vetratave do të realizohen arkiturë betoni me gjerësi sa gjerësia e murit dhe lartësi 15 cm, mbështetja e arkiturave nga të dy anët do të jetë minimalisht 20 cm, arkiturët do të kenë armaturë gjatësore 4r12 dhe armaturë tërthore r8 çdo 15 cm.
- Betonimi do të kryhet në temperaturë optimale.
- Gjatë zbatimit të elementëve vertikale b/a, të tregohet kujdes për ruajtjen me rigozoritet të vertikalesitetit të tyre.
- Para se të betonohen kollonat apo muret b/a të secilit kat, të kontrollohen shufrat e rigelave nëse fundet e tyre inkastrohen në kollona/mure nën lartësinë e rigelit.
- Para fillimit të punimeve e gjithë sipërfaqja duhet të pastrohet nga papastërtitë dhe mbeturinat e ngurta.
- Të bëhet piketimi i murit duke u vizatuar linja e tij në soletë, ndarja e mureve do të bëhet duke u orientuar me kollonat.

DREJTORI I DPKZHT	ZHANETA LUBONJA
AUTORET E PROJEKTIT	URBANIST: ZHANETA LUBONJA ARKITEKT: EDONA VENXHA

Legjende:

	Mure tulle qeramike		Emërtimi i hapësirës
	Kolona beton-arme		Lartësia e perfunduar
	Mure gipsi		Kuota e perfunduar
	Dritare/ Vetrata		Kuota e struktures
	Porta te brendshme		Lloji i muratures
	Tavan gipsi akustik		Lloji i dritares
	Tavan gipsi i thjeshte		Lloji i derys

Emërtimi i fletës:

**EKSPOZITA, PRERJE 1-1,  
PRERJE 2-2**

Faza e projektit:  
**Projekt Zbatimi**

Numri i fletës:

Shkalla:  
A2+ / 1:75  
Data:  
04\_2020

**A 003**

PRERJE 3-3 SH 1:50

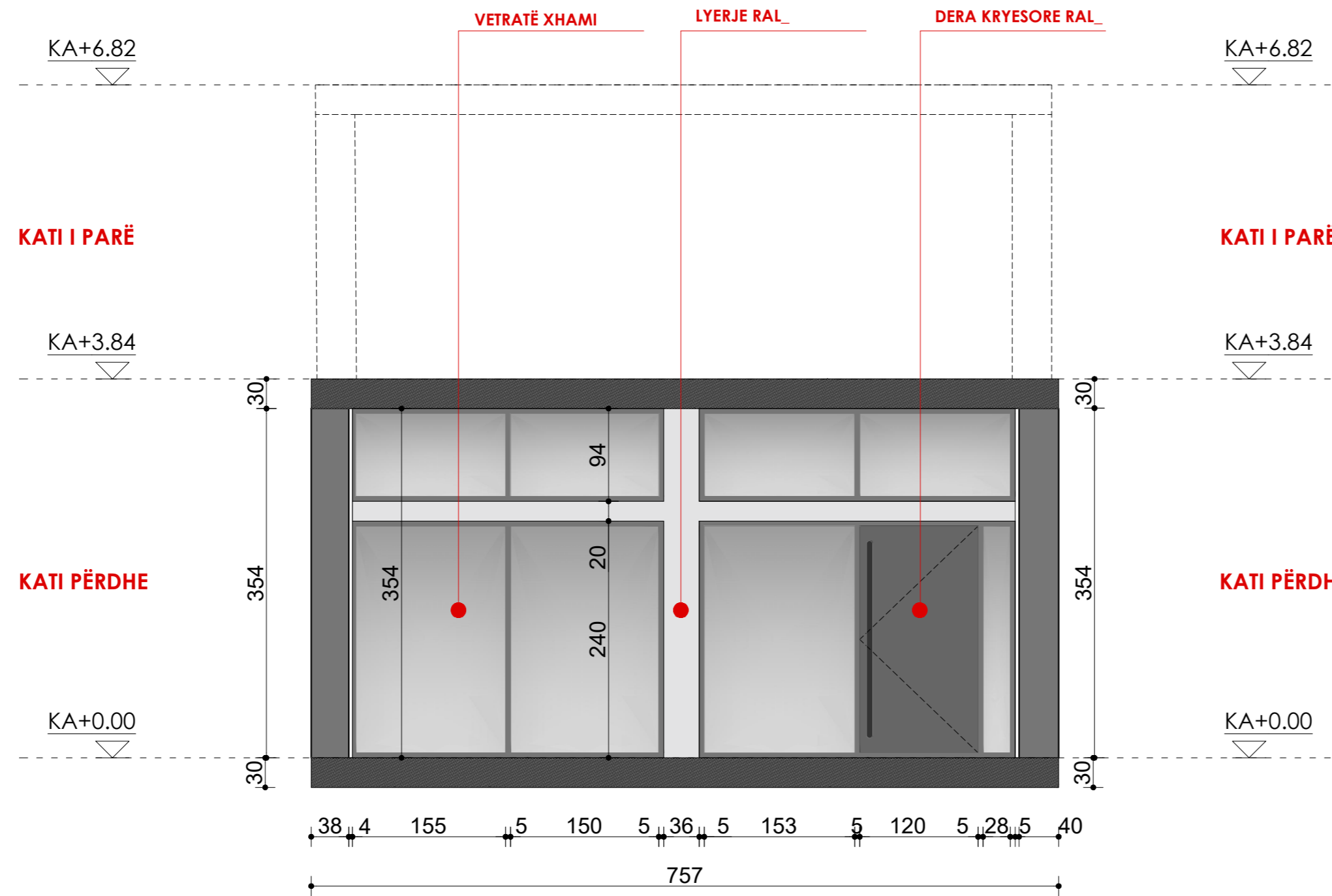

PRERJE 4-4 SH 1:50

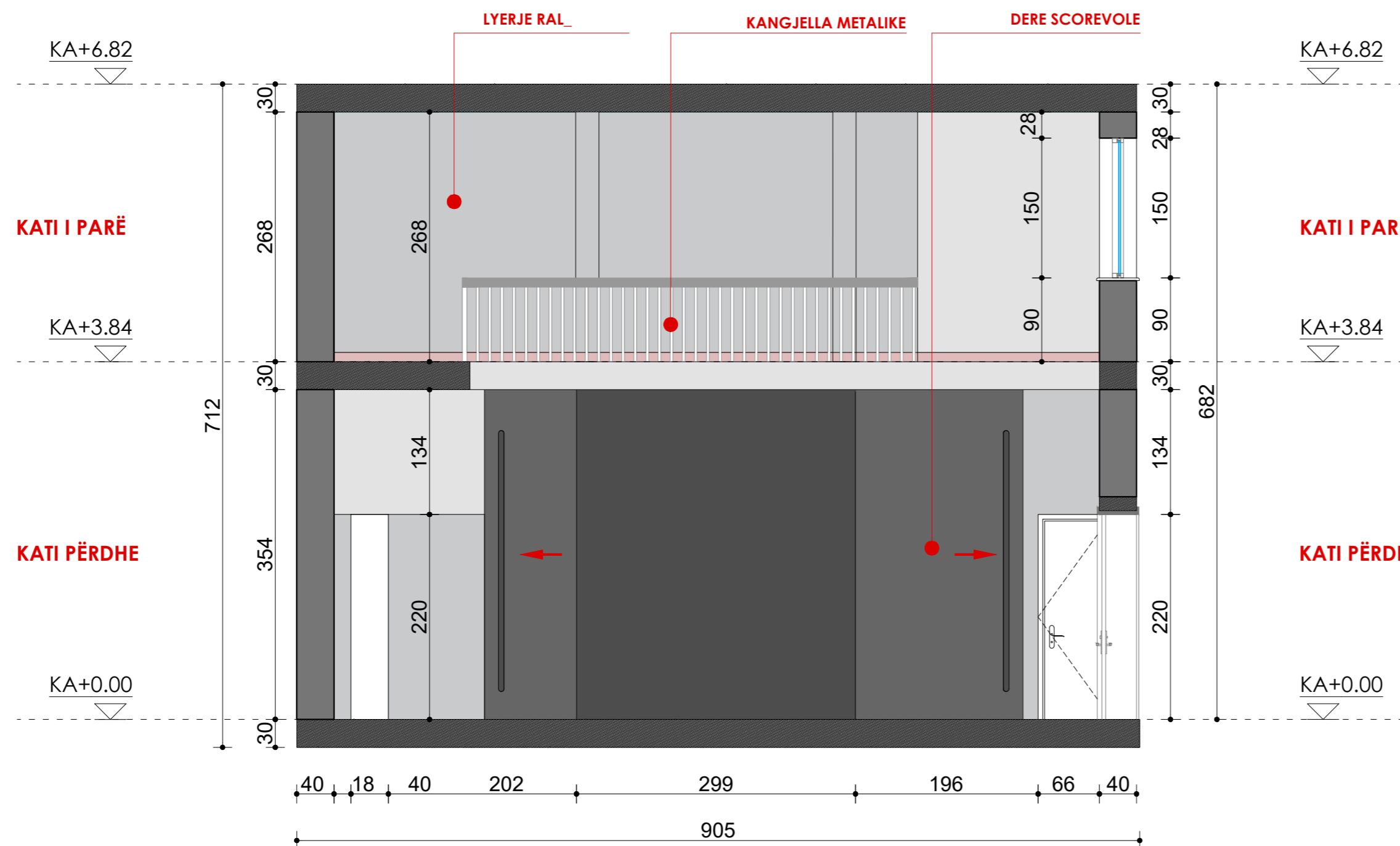

Shënime teknike:

- Hapsirat e dritareve dhe dyerve do të respektohen me rigozitet sipas fletës së projektit arkitektonik dhe tolerancave të dhëna, toleranca në dimensionet e çarjeve është 4 mm, toleranca në respektimin e vertikalesit është 1 mm.
- Në mure do të vendoset brezi antisizmik me gjerësi sa gjerësia e murit dhe lartësi 15 cm, brezi do të armohet me 4 shufra hekuri r10 dhe stafa r6 çdo 20 cm.
- Në hapësirat e dyerve, dritareve dhe vetratave do të realizohen arkiturë betoni me gjerësi sa gjerësia e murit dhe lartësi 15 cm, mbështetja e arkiturave nga të dy anët do të jetë minimalisht 20 cm, arkiturët do të kenë armaturë gjatësore 4r12 dhe armaturë tërthore r8 çdo 15 cm.
- Betonimi do të kryhet në temperaturë optimale.
- Gjatë zbatimit të elementëve vertikalë b/a, të tregohet kujdes për ruajtjen me rigozitet të vertikalesit të tyre.
- Para se të betonohen kollonat apo muret b/a të secilit kat, të kontrollohen shufrat e rigelave nëse fundet e tyre inkastron në kollona/mure nën lartësinë e rigelit.
- Para fillimit të punimeve e gjithë sipërfaqja duhet të pastrohet nga papastërititë dhe mbeturinat e ngurta.
- Të bëhet piketimi i murit duke u vizatuar linja e tij në soletë, ndarja e mureve do të bëhet duke u orientuar me kollonat.

DREJTORI I DPKZHT	ZHANETA LUBONJA
AUTORET E PROJEKTIT	URBANIST: ZHANETA LUBONJA ARKITEKT: EDONA VENXHA

Legjende:

Mure tullë qeramike	A-02	Emërtimi i hapësirës
Kollona beton-arme	Fc 7.78	Lartësia e perfunduar
Mure gipsi	FF - 3.40	Kuota e perfunduar
Dritare/ Vetrata	FS - 3.52	Kuota e struktures
Porta te brendshme	(B0)	Lloji i muratures
Tavan gipsi akustik	0 = H 433x405	Lloji i dritares
Tavan gipsi i thjeshte	(D)	Lloji i deres

Emërtimi i fletës:

**EKSPOZITA, PRERJE 3-3,  
PRERJE 4-4**

Faza e projektit: <b>Projekt Zbatimi</b>	Numri i fletës:
Shkalla: A2+ / 1:50	<b>A 004</b>
Data: 04_2020	

A004 EKSPOZITA, PRERJE 3-3, PRERJE 4-4

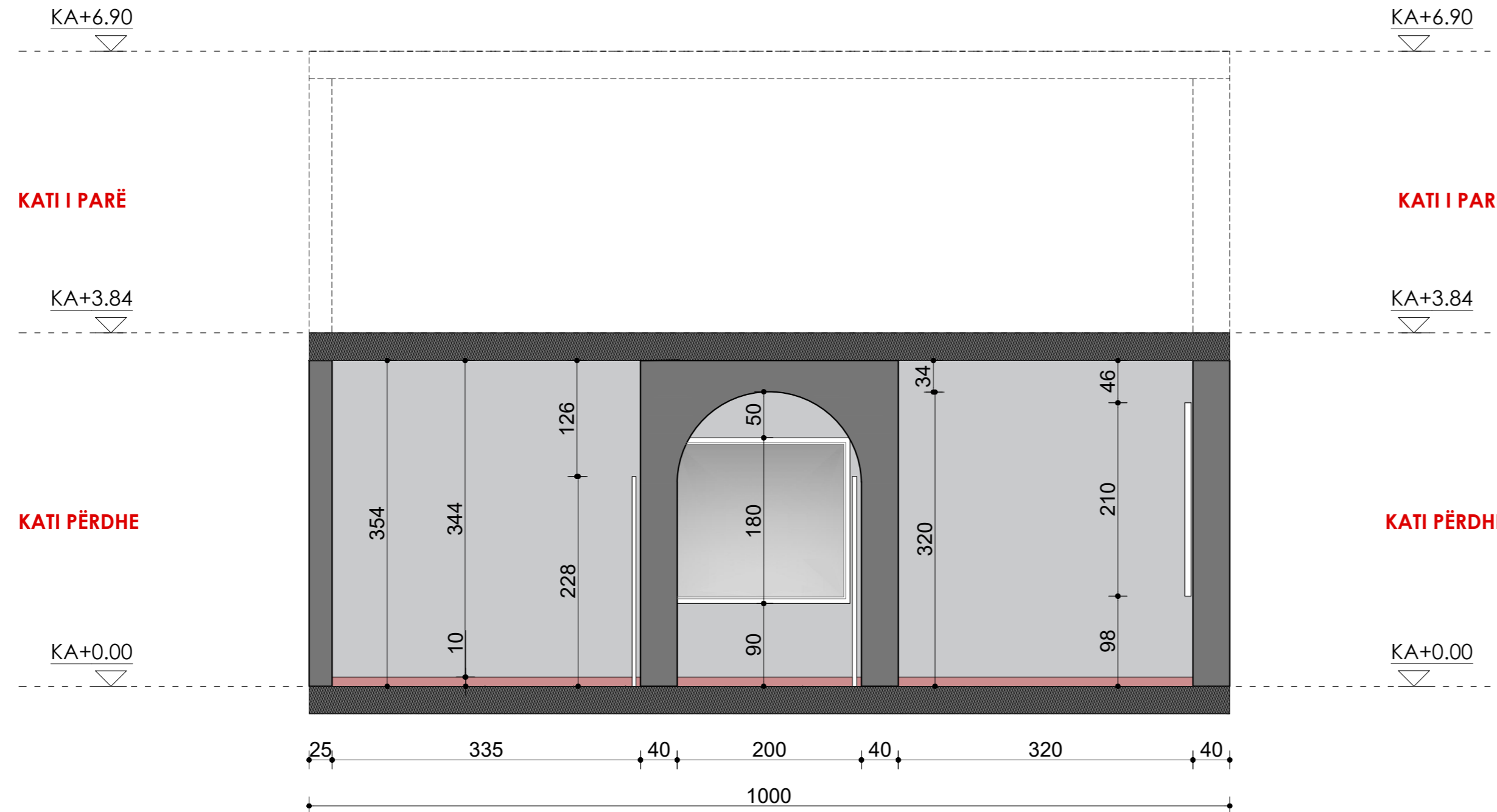

**Shënime teknike:**

- Hapsirat e dritareve dhe dyerve do të respektohen me rigozitet sipas fletës së projektit arkitektonik dhe tolerancave të dhëna, toleranca në dimensionet e çarjeve është 4 mm, toleranca në respektimin e vertikalesit është 1 mm.
- Në mure do të vendoset brezi antisizmik me gjerësi sa gjerësia e murit dhe lartësi 15 cm, brezi do të armohet me 4 shufra hekuri r10 dhe stafa r6 çdo 20 cm.
- Në hapësirat e dierve, dritareve dhe vetratave do të realizohen arkitrarë betoni me gjerësi sa gjerësia e murit dhe lartësi 15 cm, mbështetja e arkitrarëve nga të dy anët do të jetë minimalisht 20 cm, arkitrarët do të kenë armaturë gjatësore 4r12 dhe armaturë tërthore r8 çdo 15 cm.
- Betonimi do të kryhet në temperaturë optimale.
- Gjatë zbatimit të elementëve vertikale b/a, të tregohet kujdes për ruajtjen me rigozitet të vertikalesit të tyre.
- Para se të betonohen kallonat apo muret b/a të secilit kat, të kontrollohen shufrat e rigelave nëse fundet e tyre inkastrohen në kollona/mure nën lartësinë e rigelit.
- Para fillimit të punimeve e gjithë sipërfaqja duhet të pastrohet nga papastërtitë dhe mbeturinat e ngurta.
- Të bëhet pikeimi i murit duke u vizatuar linja e tij në soletë, ndarja e mureve do të bëhet duke u orientuar me kollonat.

DREJTORI I DPKZHT	ZHANETA LUBONJA
AUTORET E PROJEKTIT	URBANIST: ZHANETA LUBONJA ARKITEKT: EDONA VENXHA

**Legjende:**

Mure tulle qeramike	Kolona beton-arme	Emërtimi i hapësirës
Mure gipsi	Mure gipsi	Lartësia e perfunduar
Dritare/ Vetrata	Kuota e strukturës	Kuota e perfunduar
Porta te brendshme	Lloji i muratures	Kuota e strukturës
Tavan gipsi akustik	Lloji i dritares	Lloji i muratures
Tavan gipsi i thjeshte	Lloji i deres	Lloji i deres

Emërtimi i fletës:  
**EKSPOZITA, PRERJE 5-5**

Faza e projektit: **Projekt Zbatimi** Numri i fletës:  
Shkalla: **A2+ / 1:50**  
Data: **04\_2020**

**A005 EKSPOZITA, PRERJE 5-5**

**A 005**



**Shënime teknike:**

- Hapsirat e dritareve dhe dyerve do të respektohen me rigorozitet sipas fletës së projektit arkitektonik dhe tolerancave të dhëna, toleranca në dimensionet e çarjeve është 4 mm, toleranca në respektimin e vertikalesit është 1mm.
- Në mure do të vendoset brezi antisizmik me gjerësi sa gjerësia e murit dhe lartësi 15 cm, brezi do të armohet me 4 shufra hekuri ø10 dhe stafa ø6 çdo 20 cm.
- Në hapësirat e dyerve, dritareve dhe vetratave do të realizohen arkiturë betoni me gjerësi sa gjerësia e murit dhe lartësi 15 cm, mbështetja e arkiturëve nga të dy anët do të jetë minimalisht 20 cm, arkiturët do të kenë armaturë gjatësore ø12 dhe armaturë tërthore ø6 çdo 15 cm.
- Betonimi do të kryhet në temperaturë optimale.
- Gjatë zbatimit të elementëve vertikale b/a, të tregohet kujdes për ruajtjen me rigorozitet të vertikalesit të tyre.
- Para se të betonohen kolumnat apo muret b/a të secilit kat, të kontrollohen shufrat e rigelave nëse fundet e tyre inkastrohen në kolumna/mure nën lartësinë e rigelit.
- Para fillimit të punimeve e gjithë sipërfaqja duhet të pastrohet nga papastërititë dhe mbeturinat e ngurta.
- Të bëhet piketimi i murit duke u vizuar linja e tij në soletë, ndarja e mureve do të bëhet duke u orientuar me kolumnat.

KODI	EMERTIMI I HAPSESIRE	NJESIA	SIPERFAQE
01	A- 01	Salla e koncerteve	m <sup>2</sup> 140.0
02	A- 02	Skena e koncerteve	m <sup>2</sup> 59.0
03	A- 03	Dhome nderrimi 1	m <sup>2</sup> 17.0
04	A- 04	Dhome nderrimi 2	m <sup>2</sup> 11.5
05	A- 05	N.H.S Koncerte F	m <sup>2</sup> 11.5
06	A- 06	N.H.S Koncerte M	m <sup>2</sup> 11.0
07	A- 07	Hyrje tek salla e koncerteve	m <sup>2</sup> 99.0
08	A- 08	Biletaria, Galeria, Kalimi	m <sup>2</sup> 96.5
09	A- 09	Hapsire Kalimi	m <sup>2</sup> 20.0
10	A- 10	Hyrja per Qendren e Kultures	m <sup>2</sup> 41.0
11	A- 11	Fondi i galerise	m <sup>2</sup> 56.0
12	A- 12	NHS Muzeu	m <sup>2</sup> 5.6
13	A- 13	Zyre Muzeu	m <sup>2</sup> 9.0
14	A- 14	Hapsire Kalimi	m <sup>2</sup> 7.5
15	A- 15	Salla e korit	m <sup>2</sup> 36.0
16	A- 16	Muzeu i tradites muzikore	m <sup>2</sup> 37.5
17	A- 17	Galeria Permanente e Artit	m <sup>2</sup> 110.0
		<b>SIPERFAQE TOTALE KATI</b>	<b>m<sup>2</sup> 768.5</b>

KODI	EMERTIMI I PORTAVE	DIM. CARJE	DIM. PORTE	COPE	
01	P- 01	Dere xhami i temperuar	100 x 240	100*240	4
02	P- 02	Dere e brendshme tamburat	94 x 232	90 x 220	7
03	P- 03	Dere e brendshme tamburat	84 x 232	80 x 220	3
04	P- 04	Dere e brendshme tamburat	144 x 232	140 x 220	1
05	P- 05	Dere alumini pa xham	70 x 200	70 x 200	6
06	P- 07	Dere xhami i temperuar	90 x 240	90 x 240	2
07	P- 10	Dere e brendshme tamburat	184 x 232	180 x 220	2

KODI	LLOJI I MURATURES	GJERESIA	
01	B- 01	Mur tulle qeramike me vrima 12	t=12
02	B- 02	Mur tulle qeramike me vrima 20	t=20
03	B- 03	Mur tulle qeramike me vrima 25	t=25

KODI	SASITE E PRISHJEVE	NJESIA	VOL/SIP
01	Mure qe prishen	m <sup>2</sup>	55.8
02	Dysheme qe prishet	m <sup>2</sup>	331.05

**Legjende:**

	Mure tulle qeramike	A- 02	Emertimi i hapsesire
	Kolona beton-arme	Fc 7.78	Lartesia e perfunduar
	Mure gipsi		Kuota e perfunduar
	Dritare/ Vetrata		Kuota e struktures
	Porta te brendshme	B01	Lloji i muratures
	Tavan gipsi akustik	S 0 =H 433x405	Lloji i dritares
	Tavan gipsi i thjeshte	S	Lloji i deres

Emertimi i fletës:  
**PLANI I KATIT PERDHE (MOBILIMI)**



**Shënime teknike:**

- Hapsirat e dritareve dhe dyerve do të respektohen me rigorozitet sipas fletës së projektit arkitektonik dhe tolerancave të dhëna, toleranca në dimensionet e çarjeve është 4 mm, toleranca në respektimin e vertikales është 1mm.
- Në mure do të vendoset brezi antisizmik me gjerësi sa gjerësia e murit dhe lartësi 15 cm, brezi do të armohet me 4 shufra hekuri Ø10 dhe stafa ø6 çdo 20 cm.
- Në hapësirat e dyerve, dritareve dhe vetratave do të realizohen arkiturë betoni me gjerësi sa gjerësia e murit dhe lartësi 15 cm, mbështetja e arkiturës nga të dy anët do të jetë minimalisht 20 cm, arkiturët do të kenë armaturë gjatësore 4Ø12 dhe armaturë tërthore ø8 çdo 15 cm.
- Betonimi do të kryhet në temperaturë optimale.
- Gjatë zbatimit të elementëve vertikale b/a, të tregohet kujdes për ruajtjen me rigorozitet të vertikalesit të tyre.
- Para se të betonohen kolumnat apo muret b/a të secilit kat, të kontrollohen shufrat e rigelave nëse fundet e tyre inkastrohen në kolumna/mure nën lartësinë e rigelit.
- Para fillimit të punimeve e gjithë sipërfaqja duhet të pastrohet nga papastërtitë dhe mbeturinat e ngurta.
- Të bëhet piketimi i murit duke u vizatuar linja e tij në soletë, ndarja e mureve do të bëhet duke u orientuar me kolumnat.

KODI	EMERTIMI I HAPESIRES	NJESIA	SIPERFAGE
01	A- 18	Magazina e qendres se artit dhe kultures	m <sup>2</sup> 200.0
02	A- 19	Ambiente Teknike 1	m <sup>2</sup> 23.5
03	A- 20	Ambiente Teknike 2	m <sup>2</sup> 55.0
04	A- 21	Depo	m <sup>2</sup> 75.0
05	A- 22	Magazine	m <sup>2</sup> 57.5
06	A- 23	Hapesire Kalimi	m <sup>2</sup> 21.5
07	A- 24	Arkiva e Bibliotekes	m <sup>2</sup> 210
08	A- 25	NHS Biblioteke	m <sup>2</sup> 5.0
09	A- 26	Hyjja e re	m <sup>2</sup> 50.0
<b>SIPERFAGE TOTALE KATI</b>		<b>m<sup>2</sup></b>	<b>697.5</b>

KODI	EMERTIMI I PORTAVE	DIM. CARJE	DIM. PORTE	COPE	
01	P- 02	Dere e brendshme tamburat	94 x 232	90 x 220	1
02	P- 03	Dere e brendshme tamburat	84 x 232	80 x 220	2
03	P- 06	Dere e brendshme tamburat	104 x 232	100 x 220	3
04	P- 08	Dere e brendshme tamburat	179x 232	175x 220	3
05	P- 09	Dere e brendshme tamburat	164x 232	160x 220	1

KODI	LLOJI I MURATURES	GJERESIA	
01	B- 01	Mur tulle qeramike me vrima 12	t=12
02	B- 02	Mur tulle qeramike me vrima 20	t=20

KODI	SASITE E PRISHJEVE	NJESIA	VOL/SIP
01	Mure qe prishen	m <sup>2</sup>	10.25
02	Dysheme qe prishet	m <sup>2</sup>	622.75

**Legjende:**

- Mure tulle qeramike
- Kolona beton-arme
- Mure gipsi
- Dritare/ Vetrata
- Porta te brendshme
- Tavan gipsi akustik
- Tavan gipsi i thjeshte
- A- 02 Emertimi i hapesires
- Fc 7.78 Lartesia e perfunduar
- Kuota e perfunduar
- Kuota e struktures
- B01 Lloji i muratures
- Lloji i dritares
- Lloji i deres

Emertimi i fletës:

**PLANI I KATIT NENTOKE (MOBILIMI)**

Faza e projektit:  
**Projekt Zbatimi**

Numri i fletës:

Shkalla:  
**A2+ / 1:125**  
 Data:  
**01.2019**

**A 013**





**Shënime teknike:**

- Hapsirat e dritareve dhe dyerve do të respektohen me rigorozitet sipas fletës së projektit arkitektonik dhe tolerancave të dhëna, toleranca në dimensionet e çarjeve është 4 mm, toleranca në respektimin e vertikales është 1mm.
- Në mure do të vendoset brezi antisizmik me gjerësi sa gjerësia e murit dhe lartësi 15 cm, brezi do të armohet me 4 shufra hekuri Ø10 dhe stafa ø6 çdo 20 cm.
- Në hapësirat e dyerve, dritareve dhe vetratave do të realizohen arkiturë betoni me gjerësi sa gjerësia e murit dhe lartësi 15 cm, mbështetja e arkiturëve nga të dy anët do të jetë minimalisht 20 cm, arkiturët do të kenë armaturë gjatësore 4ø12 dhe armaturë tërthore ø6 çdo 15 cm.
- Betonimi do të kryhet në temperaturë optimale.
- Gjatë zbatimit të elementëve vertikale b/a, të tregohet kujdes për ruajtjen me rigorozitet të vertikalesit të tyre.
- Para se të betonohen kolonat apo muret b/a të secilit kat, të kontrollohen shufrat e rigelave nëse fundet e tyre inkastrohen në kolona/mure nën lartësinë e rigelit.
- Para fillimit të punimeve e gjithë sipërfaqja duhet të pastrohet nga papastërititë dhe mbeturinat e ngurta.
- Të bëhet pikturimi i murit duke u vizatuar linja e tij në soletë, ndarja e mureve do të bëhet duke u orientuar me kolonat.

KODI	EMERTIMI I HAPESIRE	NJESIA	SIPERFAQE
01	A- 27	Galeria permanente e artit	m <sup>2</sup> 165.0
02	A- 28	Hapesire kalimi	m <sup>2</sup> 85.5
03	A- 29	Zyra per galerine permanente	m <sup>2</sup> 40.0
04	A- 30	Depo	m <sup>2</sup> 4.5
05	A- 31	NHS	m <sup>2</sup> 4.5
06	A- 32	Klasa e Arteve Figurative 1	m <sup>2</sup> 18.0
07	A- 33	Klasa e Arteve Figurative 2	m <sup>2</sup> 18.0
08	A- 34	Salla per mjeshterite 1	m <sup>2</sup> 18.5
09	A- 35	Salla per mjeshterite 2	m <sup>2</sup> 17.5
10	A- 36	Salla per mjeshterite 3	m <sup>2</sup> 18.5
11	A- 37	Magazine	m <sup>2</sup> 6.0
12	A- 38	Magazine materialesh dhe pajisjesh	m <sup>2</sup> 16.5
13	A- 39	Mirembajtje	m <sup>2</sup> 10.5
14	A- 40	NHS F	m <sup>2</sup> 6.5
15	A- 41	NHS M	m <sup>2</sup> 6.5
<b>SIPERFAQE TOTALE KATI</b>			<b>m<sup>2</sup> 436</b>

KODI	EMERTIMI I PORTAVE	DIM. CARJE	DIM. PORTE COPË
01	P- 02	Dere e brendshme tamburat	94 x 232 90 x 220 7
02	P- 03	Dere e brendshme tamburat	84 x 232 80 x 220 4
03	P- 06	Dere e brendshme tamburat	104 x 232 100 x 220 1
04	P- 07	Dere xhami i temperuar	90 x 220 90 x 220 1
05	P- 10	Dere e brendshme tamburat	184 x 232 180 x 220 3

KODI	LLOJI I MURATURES	GJERESIA	
01	B- 01	Mur tulle qeramike me vrima 12	t=12
02	B- 02	Mur tulle qeramike me vrima 20	t=20
03	B- 03	Mur tulle qeramike me vrima 25	t=25

KODI	SASITE E PRISHJEVE	NJESIA	VOL/SIP
01	Mure qe prishen	m <sup>3</sup>	38.1
02	Dysheme qe prishet	m <sup>2</sup>	252.7

**Legjende:**

	Mure tulle qeramike	A- 02	Emertimi i hapesires
	Kolona beton-arme	Fc 7.78	Lartesia e perfunduar
	Mure gipsi		Kuota e perfunduar
	Dritare/ Vetrata		Kuota e struktures
	Porta te brendshme	B01	Lloji i muratures
	Tavan gipsi akustik	Σ 0 =H 433x405	Lloji i dritares
	Tavan gipsi i thjeshte	Σ	Lloji i deres

Emërtimi i fletës:

**PLANI I KATIT TE PARE (MOBILIMI)**

Faza e projektit:  
**Projekt Zbatimi**

Numri i fletës:

Shkalla:  
**A2+ / 1:125**  
 Data:  
**01.2019**

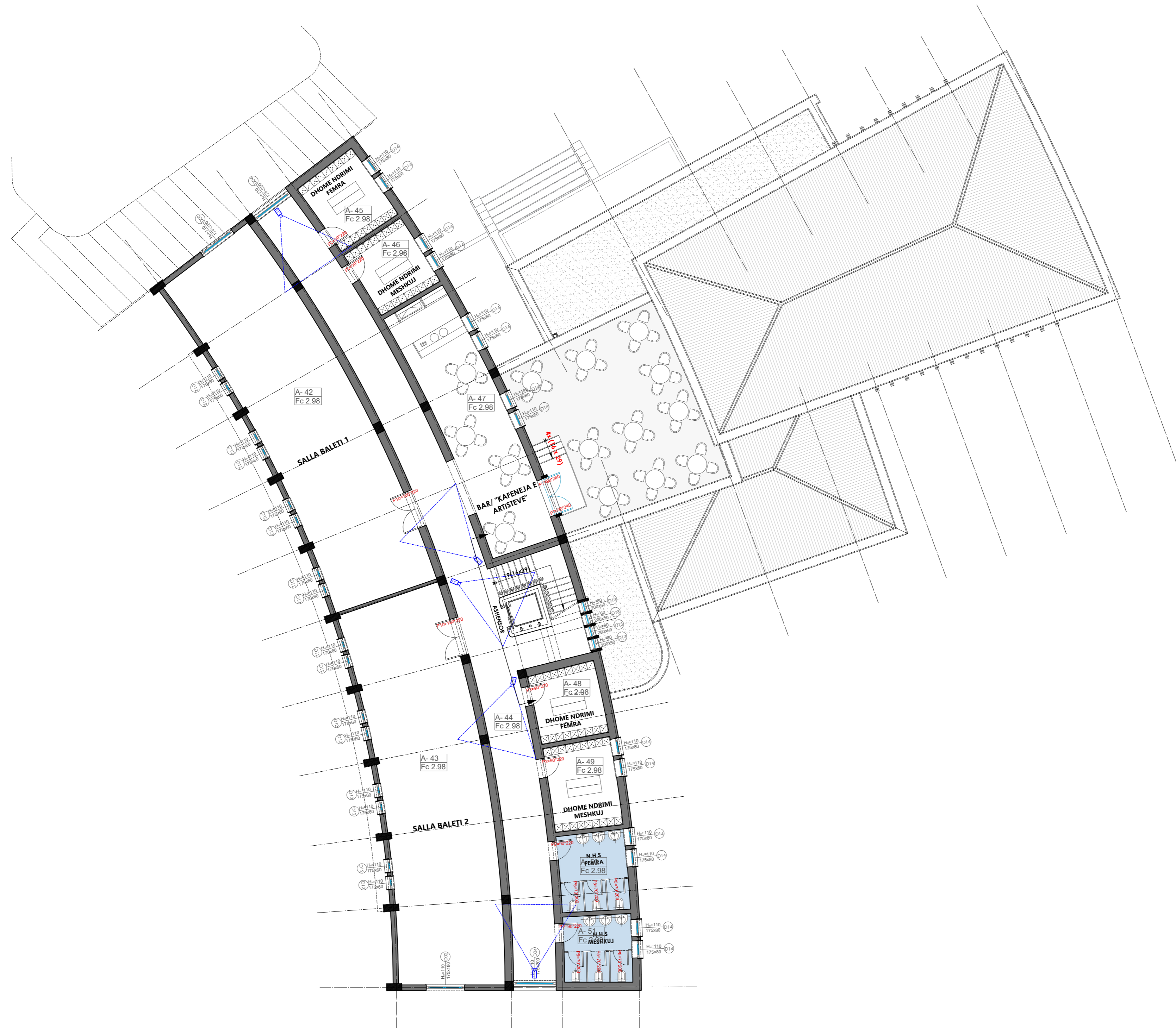

**Shënime teknike:**

- Hapsirat e dritareve dhe dyerve do të respektohen me rigorozitet sipas fletës së projektit arkitektonik dhe tolerancave të dhëna, toleranca në dimensionet e çarjeve është 4 mm, toleranca në respektimin e vertikalesitetit është 1mm.
- Në mure do të vendoset brezi antisizmik me gjerësi sa gjerësia e murit dhe lartësi 15 cm, brezi do të armohet me 4 shufra hekuri Ø10 dhe stafa ø6 çdo 20 cm.
- Në hapësirat e dyerve, dritareve dhe vetratave do të realizohen arkiturë betoni me gjerësi sa gjerësia e murit dhe lartësi 15 cm, mbështetja e arkiturëve nga të dy anët do të jetë minimalisht 20 cm, arkiturët do të kenë armaturë gjatësore 4ø12 dhe armaturë tërthore ø8 çdo 15 cm.
- Betonimi do të kryhet në temperaturë optimale.
- Gjatë zbatimit të elementëve vertikale b/a, të tregohet kujdes për ruajtjen me rigorozitet të vertikalesitetit të tyre.
- Para se të betonohen kollonat apo muret b/a të secilit kat, të kontrollohen shufrat e rigelave nëse fundet e tyre inkastrohen në kollona/mure nën lartësinë e rigelit.
- Para fillimit të punimeve e gjithë sipërfaqja duhet të pastrohet nga papastërtitë dhe mbeturinat e ngurta.
- Të bëhet piktimi i murit duke u vizatuar linja e tij në soletë, ndarja e mureve do të bëhet duke u orientuar me kollonat.

KODI	EMERTIMI I HAPESIRE	NJESIA	SIPERFAQE
01	A- 42	Salle baleti 1	m <sup>2</sup> 98.5
02	A- 43	Salle baleti 2	m <sup>2</sup> 98.5
03	A- 44	Hapësire Kalimi	m <sup>2</sup> 97.0
04	A- 45	Dhome nderrimi F	m <sup>2</sup> 13.5
05	A- 46	Dhome nderrimi M	m <sup>2</sup> 12.5
06	A- 47	Kafeneja e Artisteve	m <sup>2</sup> 46.5
07	A- 48	Dhome nderrimi F	m <sup>2</sup> 14.0
08	A- 49	Dhome nderrimi M	m <sup>2</sup> 15.5
09	A- 50	NHS F	m <sup>2</sup> 14.0
10	A- 51	NHS M	m <sup>2</sup> 11.5
<b>SIPERFAQE TOTALE KATI</b>			<b>m<sup>2</sup> 421.5</b>

KODI	EMERTIMI I PORTAVE	DIM. CARJE	DIM. PORTE	COPE	
01	P- 02	Dere e brendshme tamburat	94 x 232	90 x 220	6
02	P- 05	Dere alumini pa xham	70 x 200	70 x 200	6
03	P- 07	Dere xhami i temperuar	90 x 240	90 x 240	2
05	P- 10	Dere e brendshme tamburat	184 x 232	180 x 220	2

KODI	LLOJI I MURATURES	GJERESIA	
01	B- 01	Mur tulle qeramike me vrima 12	t=12
02	B- 02	Mur tulle qeramike me vrima 20	t=20
03	B- 03	Mur tulle qeramike me vrima 25	t=25

KODI	SASITE E PRISHJEVE	NJESIA	VOL/SIP
01	Mure qe prishen	m <sup>2</sup>	40.0
02	Dysheme qe prishet	m <sup>2</sup>	282.0

**Legjende:**

- |  |                        |  |         |                       |
|--|------------------------|--|---------|-----------------------|
|  | Mure tulle qeramike    |  | A- 02   | Emertimi i hapësire   |
|  | Kolona beton-arme      |  | Fc 7.78 | Lartësia e perfunduar |
|  | Mure gipsi             |  |         | Kuota e perfunduar    |
|  | Dritare/ Vetrata       |  |         | Kuota e struktures    |
|  | Porta te brendshme     |  | B01     | Lloji i muratures     |
|  | Tavan gipsi akustik    |  | L=H     | Lloji i dritares      |
|  | Tavan gipsi i thjeshte |  | 433x405 | Lloji i deres         |

Emërtimi i fletës:

**PLANI I KATIT TE DYTE (MOBILIMI)**

Faza e projektit:  
**Projekt Zbatimi**  
Shkalla:  
A2+ / 1:125  
Data:  
01.2019

Numri i fletës:

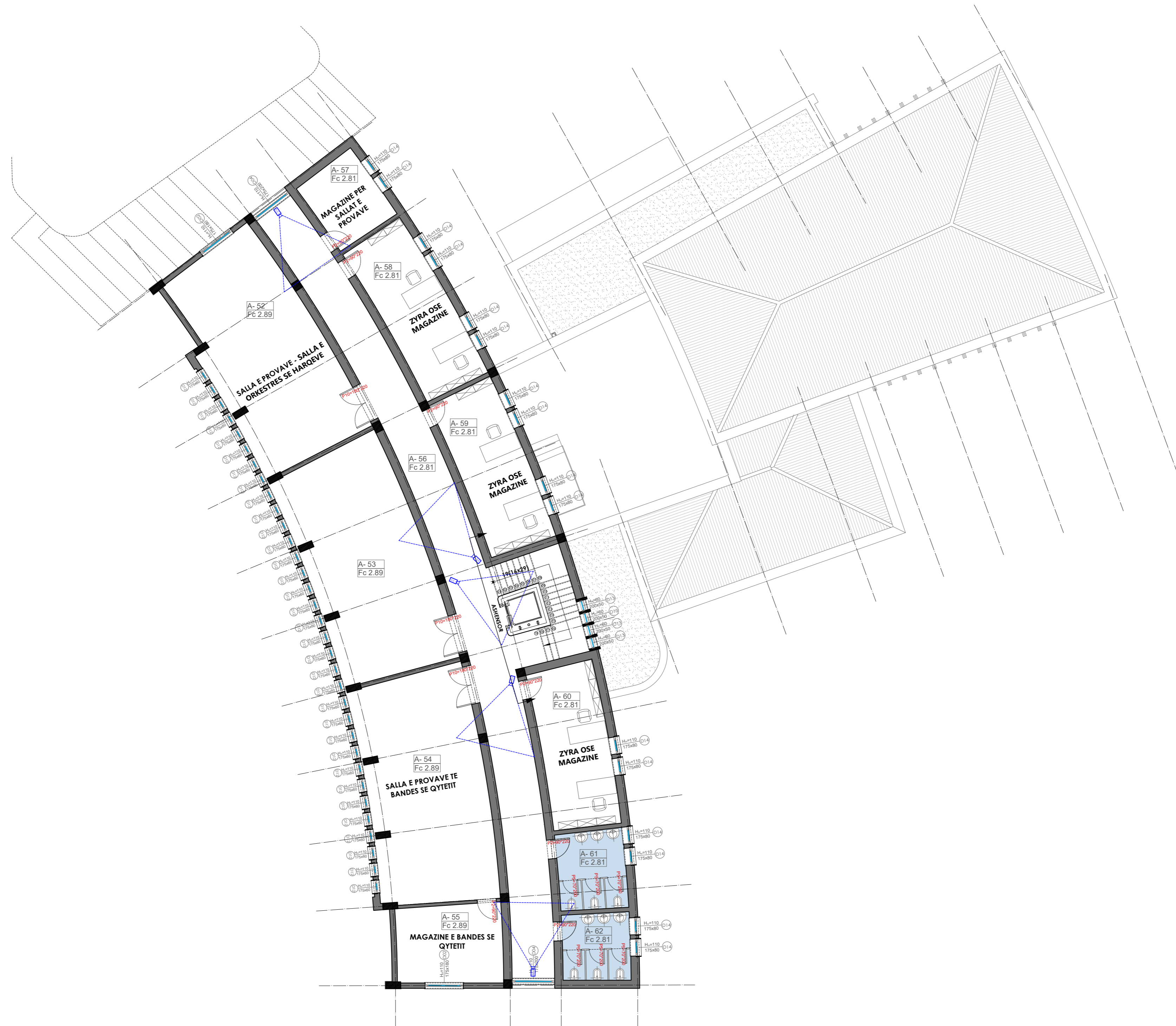

**Shënime teknike:**

- Hapsirat e dritareve dhe dyerve do të respektohen me rigorozitet sipas fletës së projektit arkitektonik dhe tolerancave të dhëna, toleranca në dimensionet e çarjeve është 4 mm, toleranca në respektimin e vertikalesitetit është 1mm.
- Në mure do të vendoset brezi antisizmik me gjerësi sa gjerësia e murit dhe lartësi 15 cm, brezi do të armohet me 4 shufra hekuri Ø10 dhe stafa ø6 çdo 20 cm.
- Në hapësirat e dyerve, dritareve dhe vetratave do të realizohen arkiturë betoni me gjerësi sa gjerësia e murit dhe lartësi 15 cm, mbështetja e arkiturëve nga të dy anët do të jetë minimalisht 20 cm, arkiturët do të kenë armaturë gjatësore 4ø12 dhe armaturë tërthore ø8 çdo 15 cm.
- Betonimi do të kryhet në temperaturë optimale.
- Gjatë zbatimit të elementëve vertikalisht b/a, të tregohet kujdes për ruajtjen me rigorozitet të vertikalesitetit të tyre.
- Para se të betonohen kullonat apo muret b/a të secilit kat, të kontrollohen shufrat e rigelave nëse fundet e tyre inkastrohen në kollona/mure nën lartësinë e rigelit.
- Para fillimit të punimeve e gjithë sipërfaqja duhet të pastrohet nga papastërtitë dhe mbeturinat e ngurta.
- Të bëhet piktimi i murit duke u vizatuar linja e tij në soletë, ndarja e mureve do të bëhet duke u orientuar me kollonat.

KODI	EMERTIMI I HAPESIRE	NJESIA	SIPERFAQE
01	A- 52	Salla provash per orkestren 1	m <sup>2</sup> 64.0
02	A- 53	Salla provash	m <sup>2</sup> 67.5
03	A- 54	Salla provash per Banden e Qytetit	m <sup>2</sup> 67.0
04	A- 55	Magazine per Banden e Qytetit	m <sup>2</sup> 20.0
05	A- 56	Hapesire Kalimi	m <sup>2</sup> 97.0
06	A- 57	Magazine per sallat e provave	m <sup>2</sup> 13.5
07	A- 58	Magazine/ Zyre 1	m <sup>2</sup> 30.0
08	A- 59	Magazine/ Zyre 2	m <sup>2</sup> 31.0
09	A- 60	Magazine/ Zyre 3	m <sup>2</sup> 30.0
10	A- 61	NHS F	m <sup>2</sup> 13.5
11	A- 62	NHS M	m <sup>2</sup> 12.0
<b>SIPERFAQE TOTALE KATI</b>			<b>445.5</b>

KODI	EMERTIMI I PORTAVE	DIM. CARJE	DIM. PORTE	COPE	
01	P- 02	Dere e brendshme tamburat	94 x 232	90 x 220	7
02	P- 05	Dere alumini pa xham	70 x 200	70 x 200	6
03	P- 10	Dere e brendshme tamburat	184 x 232	180 x 220	3

KODI	LLOJI I MURATURES	GJERESIA	
01	B- 01	Mur tulle qeramike me vrima 12	t=12
02	B- 02	Mur tulle qeramike me vrima 20	t=20
03	B- 03	Mur tulle qeramike me vrima 25	t=25
04	B- 04	Mur tulle qeramike 30 pa termoizolim	t=30

KODI	SASITE E PRISHJEVE	NJESIA	VOL/SIP
01	Mure qe prishen	m <sup>2</sup>	28.0
02	Dysherme qe prishet	m <sup>2</sup>	308.1

**Legjende:**

- |  |                        |  |         |                       |
|--|------------------------|--|---------|-----------------------|
|  | Mure tulle qeramike    |  | A- 02   | Emertimi i hapësire   |
|  | Kolona beton-arme      |  | Fc 7.78 | Lartesia e perfunduar |
|  | Mure gipsi             |  |         | Kuota e perfunduar    |
|  | Dritare/ Vetrata       |  |         | Kuota e strukture     |
|  | Porta te brendshme     |  | B01     | Lloji i muratures     |
|  | Tavan gipsi akustik    |  | 433x405 | Lloji i dritares      |
|  | Tavan gipsi i thjeshte |  | 433x405 | Lloji i deres         |

Emërtimi i fletës:

**PLANI I KATIT TE TRETE (MOBILIMI)**

Faza e projektit:  
**Projekt Zbatimi**  
Shkalla:  
A2+ / 1:125  
Data:  
01.2019

Numri i fletës:

**A 016**

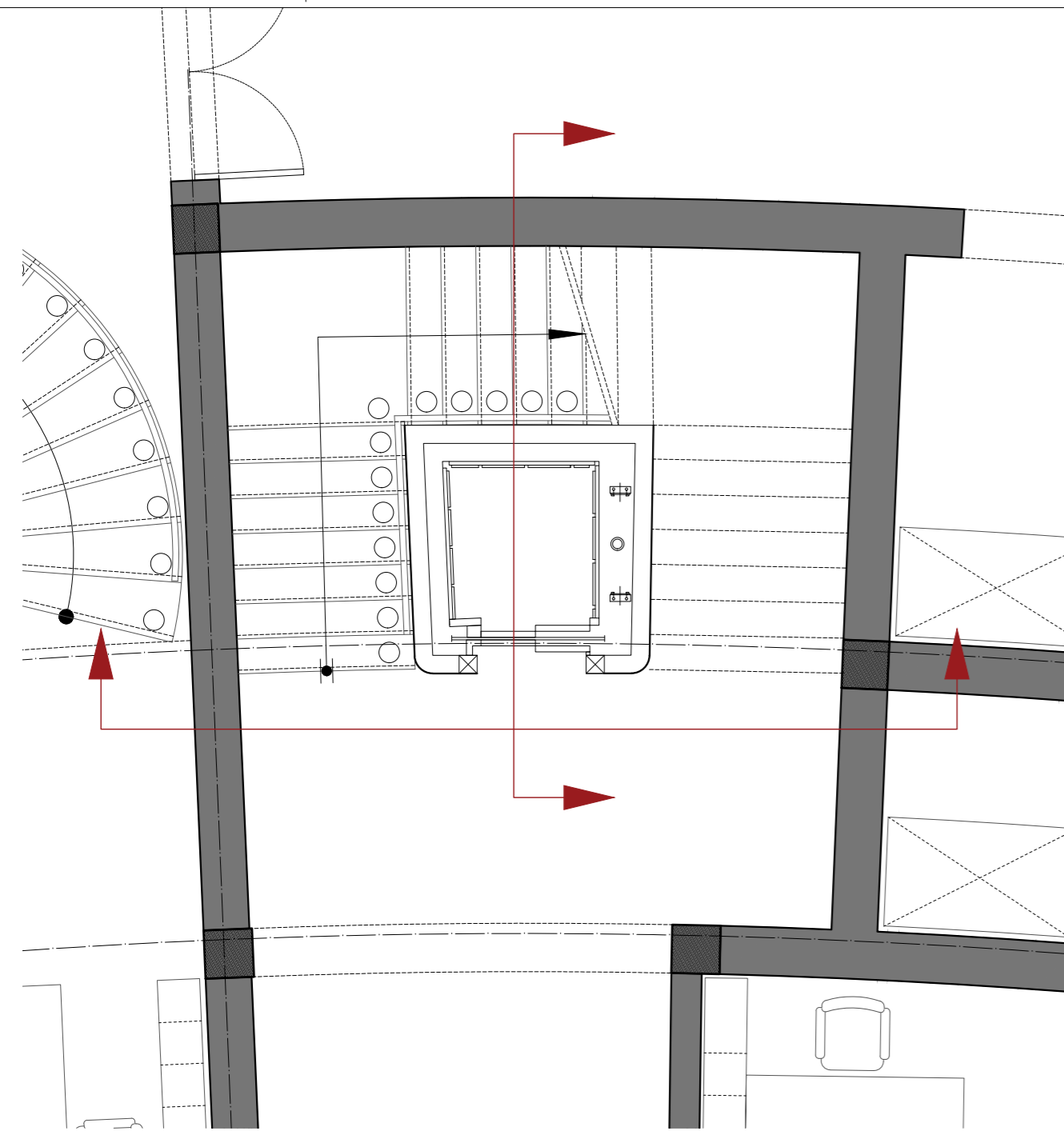

Hapsira e percaktuar per vendosjen e ashensorit.

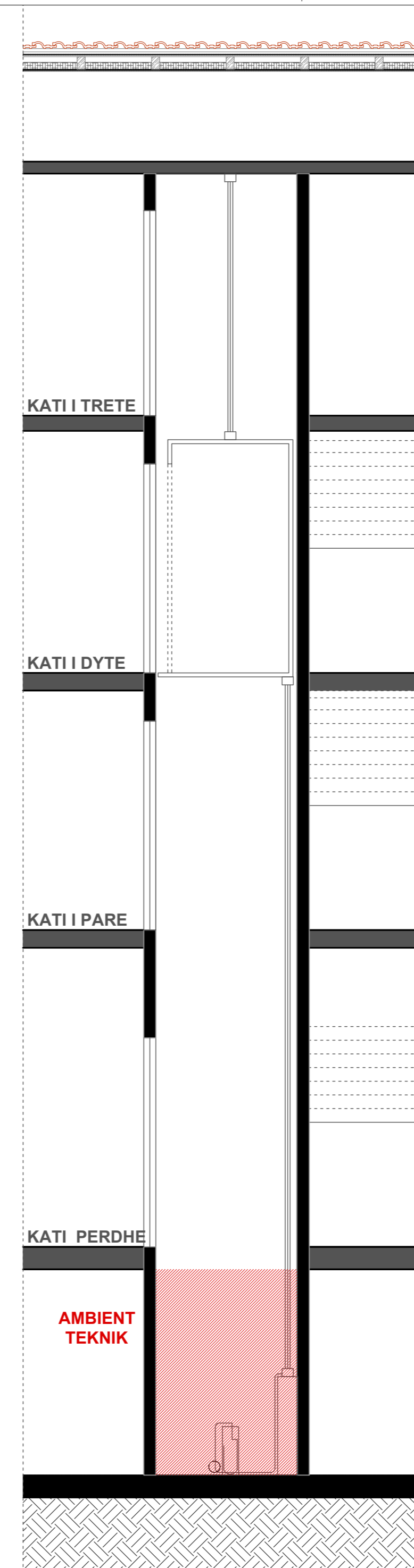
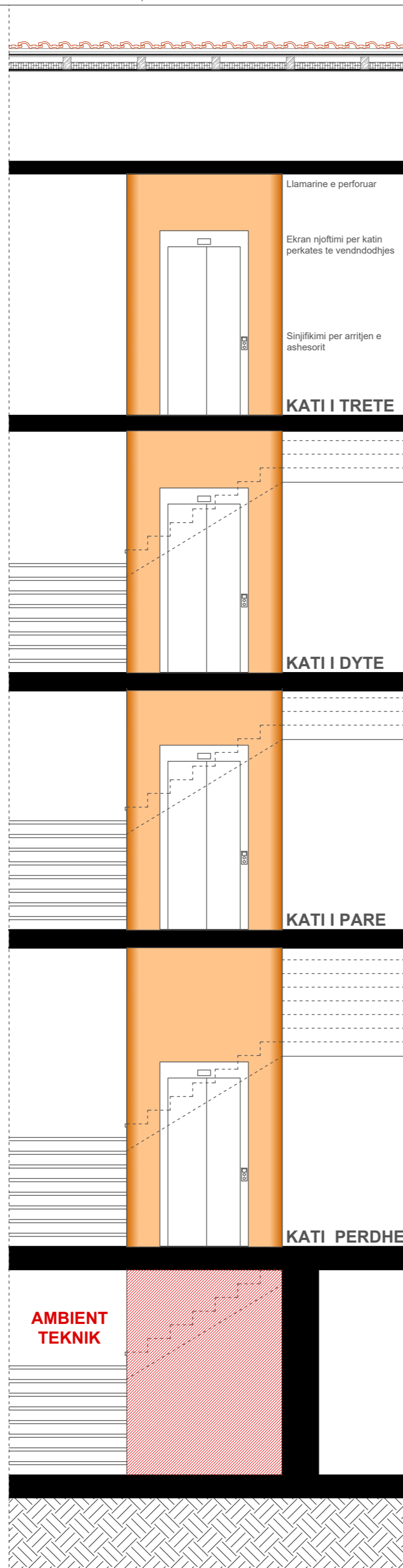

**Shënime teknike:**

- Hapsirat e dritareve dhe dyerve do të respektohen me rigorozitet sipas fletës së projektit arkitektonik dhe tolerancave të dhëna, toleranca në dimensionet e çarjeve është 4 mm, toleranca në respektimin e vertikalesit është 1mm.
- Në mure do të vendoset brezi antisizmik me gjerësi sa gjerësia e murit dhe lartësi 15 cm, brezi do të armohet me 4 shufra hekuri ø10 dhe stafa ø6 çdo 20 cm.
- Në hapësirat e dyerve, dritareve dhe vetrave do të realizohen arkiturë betoni me gjerësi sa gjerësia e murit dhe lartësi 15 cm, mbështetja e arkiturëve nga të dy anët do të jetë minimalisht 20 cm, arkiturët do të kenë armaturë gjatësore ø12 dhe armaturë tërthore ø8 çdo 15 cm.
- Betonimi do të kryhet në temperaturë optimale.
- Gjatë zbatimit të elementëve vertikalë b/a, të tregohet kujdes për ruajtjen me rigorozitet të vertikalesit të tyre.
- Para se të betonohen kolumnat apo muret b/a të secilit kat, të kontrollohen shufrat e rigelave nëse fundet e tyre inkastrohen në kolumna/mure nën lartësinë e rigelit.
- Para fillimit të punimeve e gjithë sipërfaqja duhet të pastrohet nga papastërlitë dhe mbeturinat e ngurta.
- Të bëhet piketimi i murit duke u vizatuar linja e tij në soletë, ndarja e mureve do të bëhet duke u orientuar me kolumnat.

**Legjende:**

	Mure tulle qeramike		Emertimi i hapësirës
	Kolona beton-arme		Lartësia e perfunduar
	Mure gipsi		Kuota e perfunduar
	Dritare/ Vetrata		Kuota e struktures
	Porta te brendshme		Lloji i muratures
	Tavan gipsi akustik		Lloji i dritares
	Tavan gipsi i thjeshte		Lloji i deres

Emërtimi i fletës:

**Ashensori i brendshem**

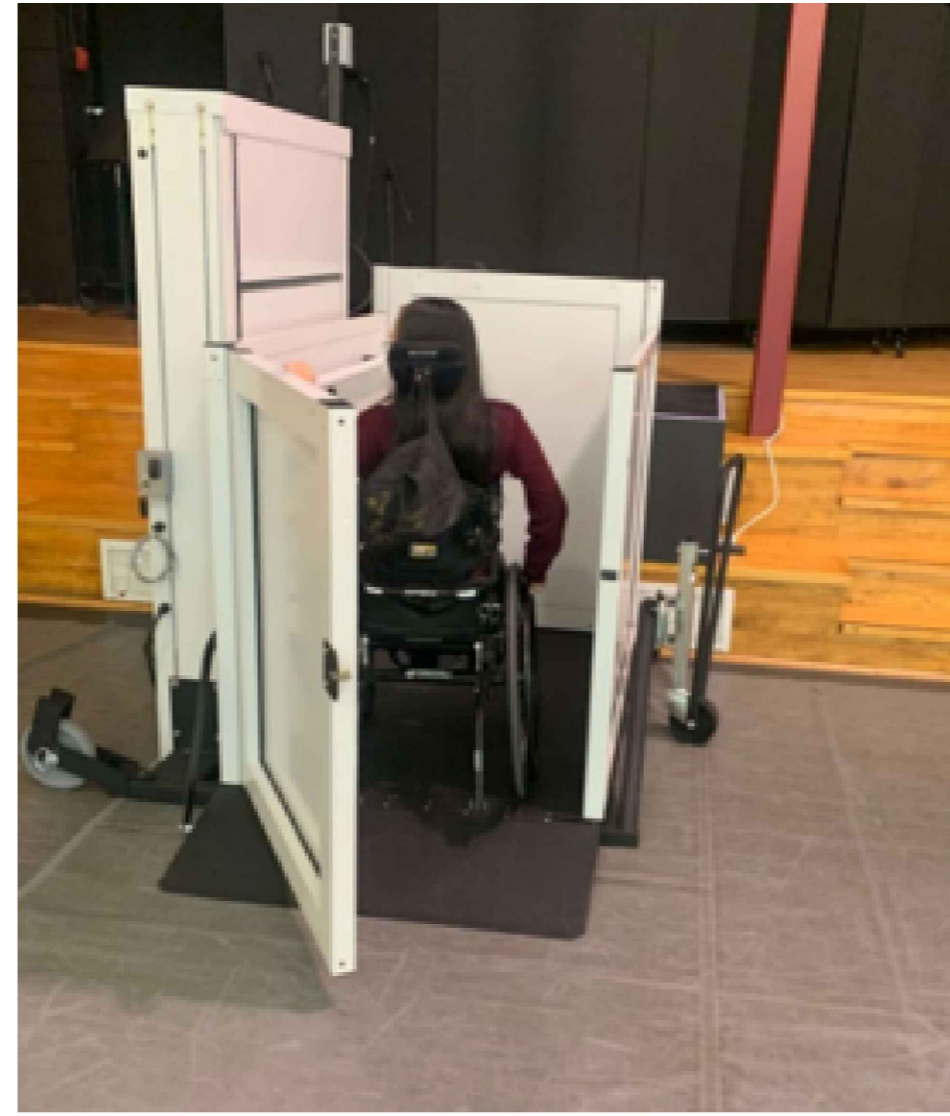
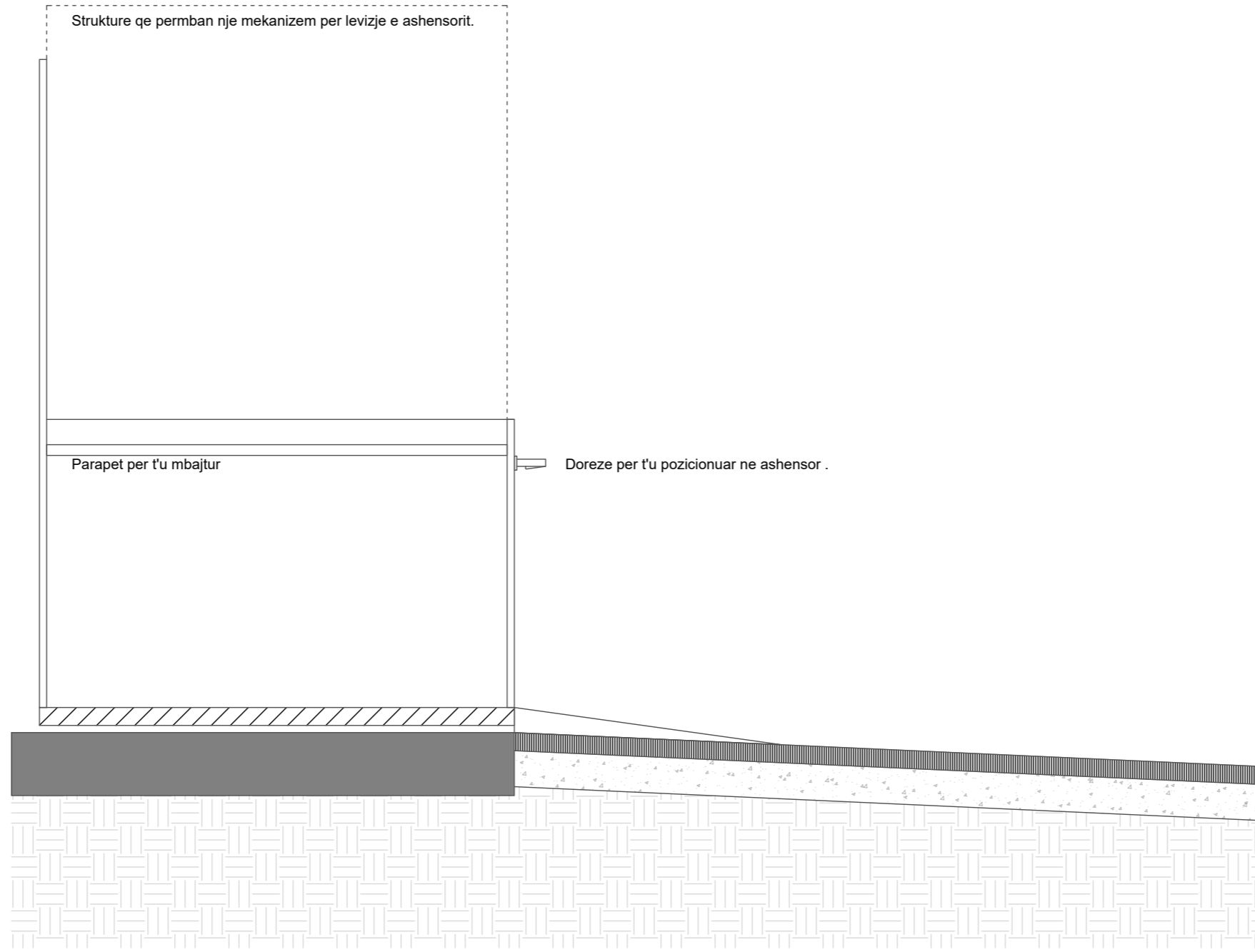
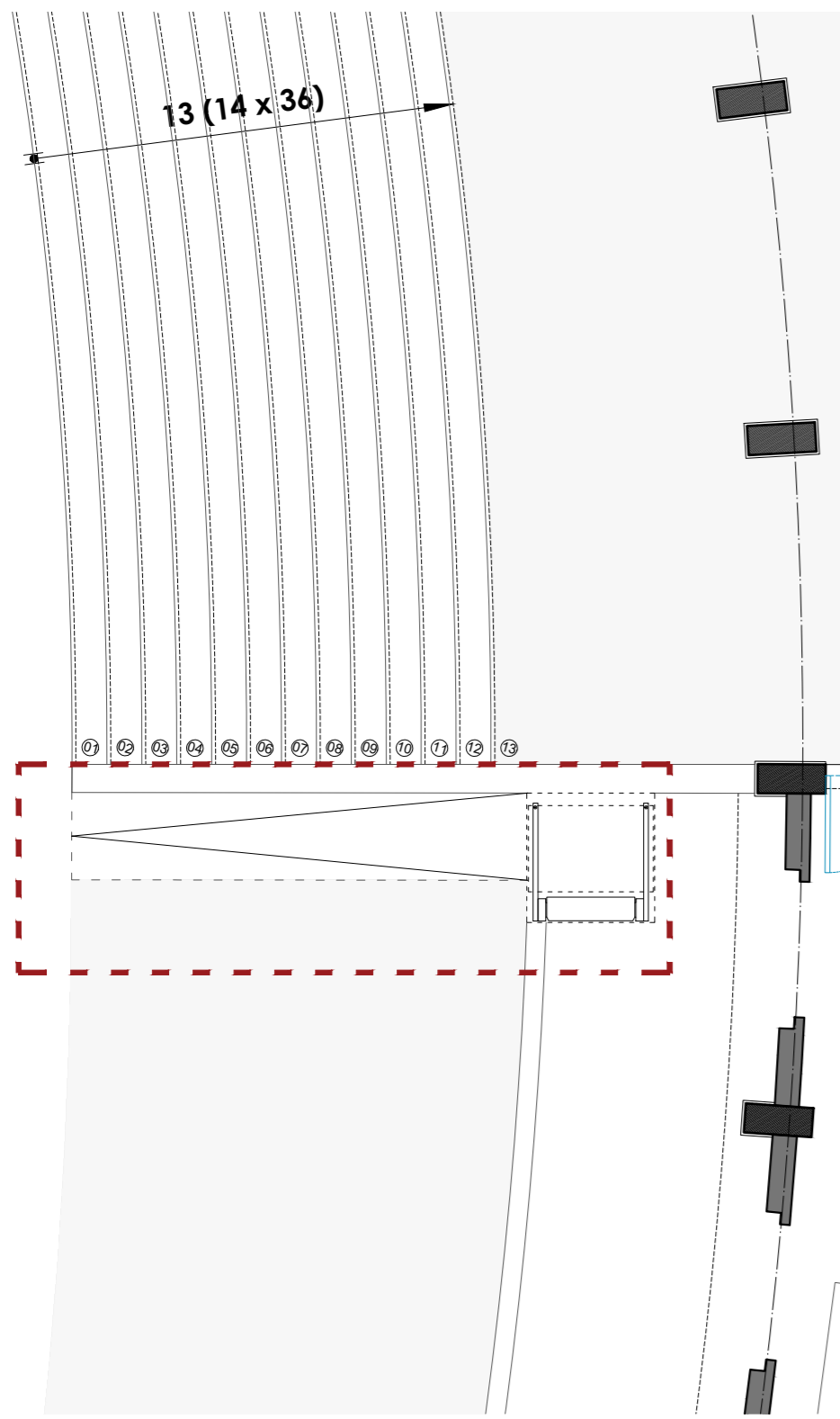

**Shënime teknike:**

- Hapsirat e dritareve dhe dyerve do të respektohen me rigorozitet sipas fletës së projektit arkitektonik dhe tolerancave të dhëna, toleranca në dimensionet e çarjeve është 4 mm, toleranca në respektimin e vertikalishtit është 1mm.
- Në mure do të vendoset brezi antisizmik me gjerësi sa gjerësia e murit dhe lartësi 15 cm, brezi do të armohet me 4 shufra hekuri ø10 dhe stafa ø6 çdo 20 cm.
- Në hapësirat e dyerve, dritareve dhe vetratave do të realizohen arkitraret betoni me gjerësi sa gjerësia e murit dhe lartësi 15 cm, mbështetja e arkitrareve nga të dy anët do të jetë minimalisht 20 cm, arkitraret do të kenë armaturë gjatësore ø12 dhe armaturë tërthore ø8 çdo 15 cm.
- Betonimi do të kryhet në temperaturë optimale.
- Gjatë zbatimit të elementëve vertikalë b/a, të tregohet kujdes për ruajtjen me rigorozitet të vertikalishtit të tyre.
- Para se të betonohen kolumnat apo muret b/a të secilit kat, të kontrollohen shufrat e rigelave nëse fundet e tyre inkastrohen në kolumna/mure nën lartësinë e rigelit.
- Para fillimit të punimeve e gjithë sipërfaqja duhet të pastrohet nga papastërlitë dhe mbeturinat e ngurta.
- Të bëhet piketimi i murit duke u vizatuar linja e tij në soletë, ndarja e mureve do të bëhet duke u orientuar me kolumnat.

**Legjende:**

	Mure tulle qeramike		Emertimi i hapësires
	Kolona beton-arme		Lartesia e perfunduar
	Mure gipsi		Kuota e perfunduar
	Dritare/ Vetrata		Kuota e struktures
	Porta te brendshme		Lloji i muratures
	Tavan gipsi akustik		Lloji i dritares
	Tavan gipsi i thjeshte		Lloji i deres

Emërtimi i fletës:

**Ashensori i jashtem PAK**

Faza e projektit:  
**Projekt Zbatimi**  
 Shkalla:  
**A2+ / 1:125**  
 Data:  
**01.2019**

Numri i fletës:

### Dollap per garderobe

Mbyllja e pasme e dollapit Melamin 8mm  
 Korniza e dollapit /Mbyllje perimetrale Melamin 2.2-2.5 cm  
 Gjeresia kapakeve te dollapit Melamin 1.8 mm

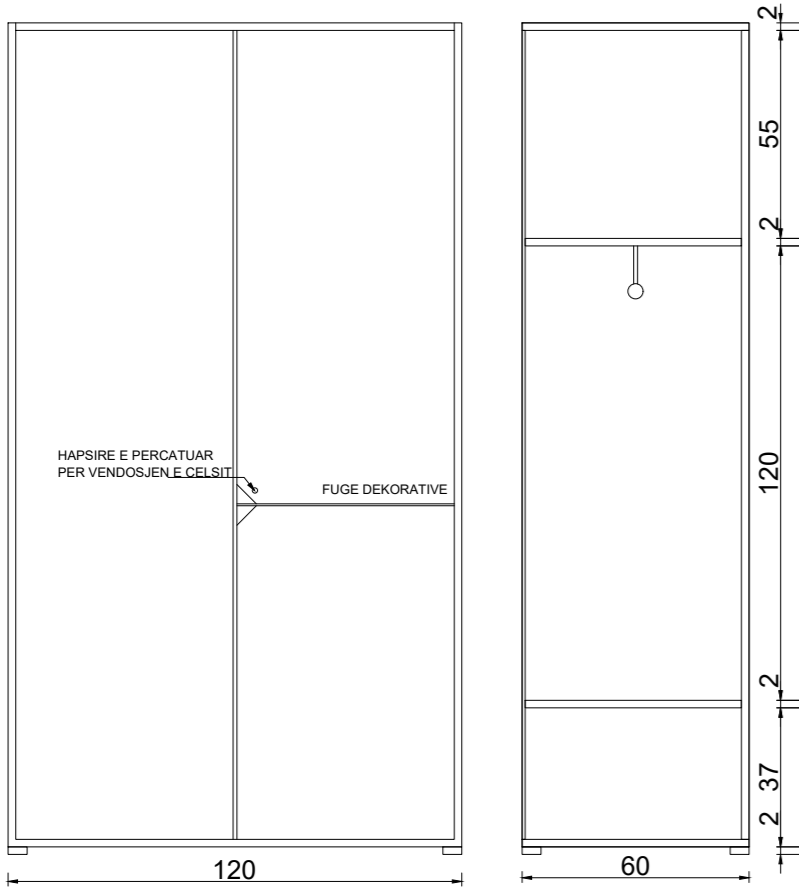
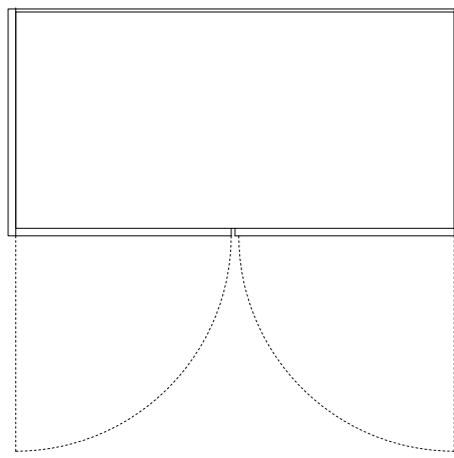

### Dollap per zyrat

Mbyllja e pasme e dollapit Melamin 8mm  
 Korniza e dollapit /Mbyllje perimetrale Melamin 2.2-2.5 cm  
 Gjeresia kapakeve te dollapit Melamin 1.8 mm

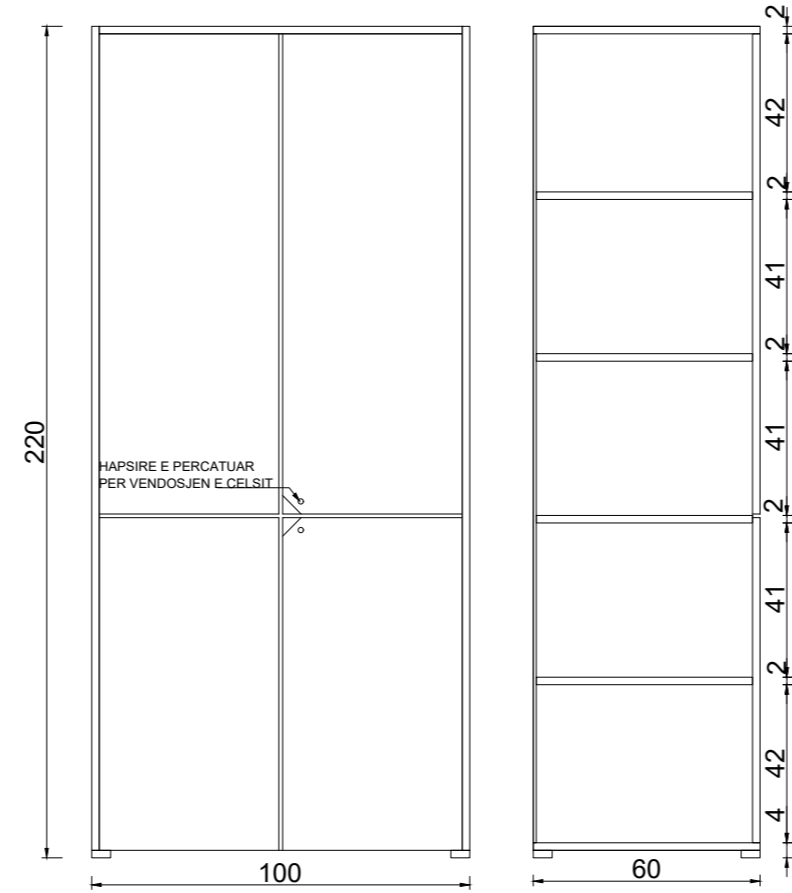
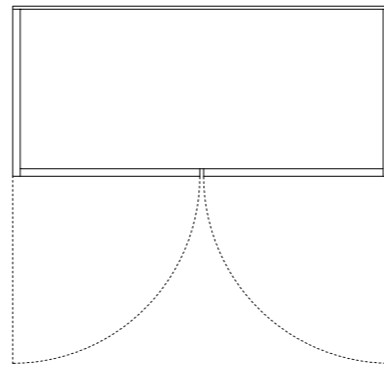

### Rafte metalik per arkiven e bibliotekes

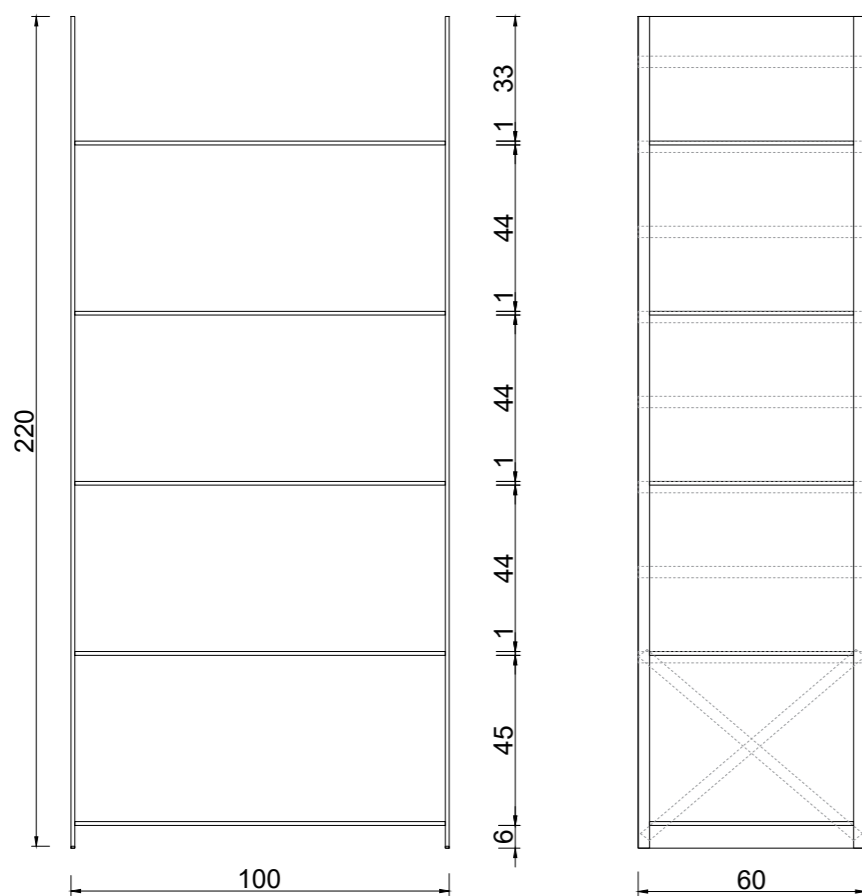
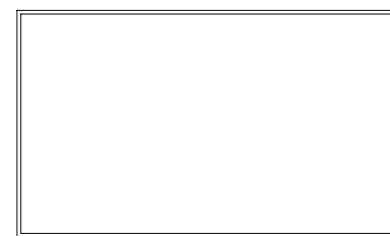

### Dollap per veglat muzikore

Mbyllja e pasme e dollapit Melamin 8mm  
 Korniza e dollapit /Mbyllje perimetrale Melamin 2.2-2.5 cm  
 Gjeresia kapakeve te dollapit Melamin 1.8 mm

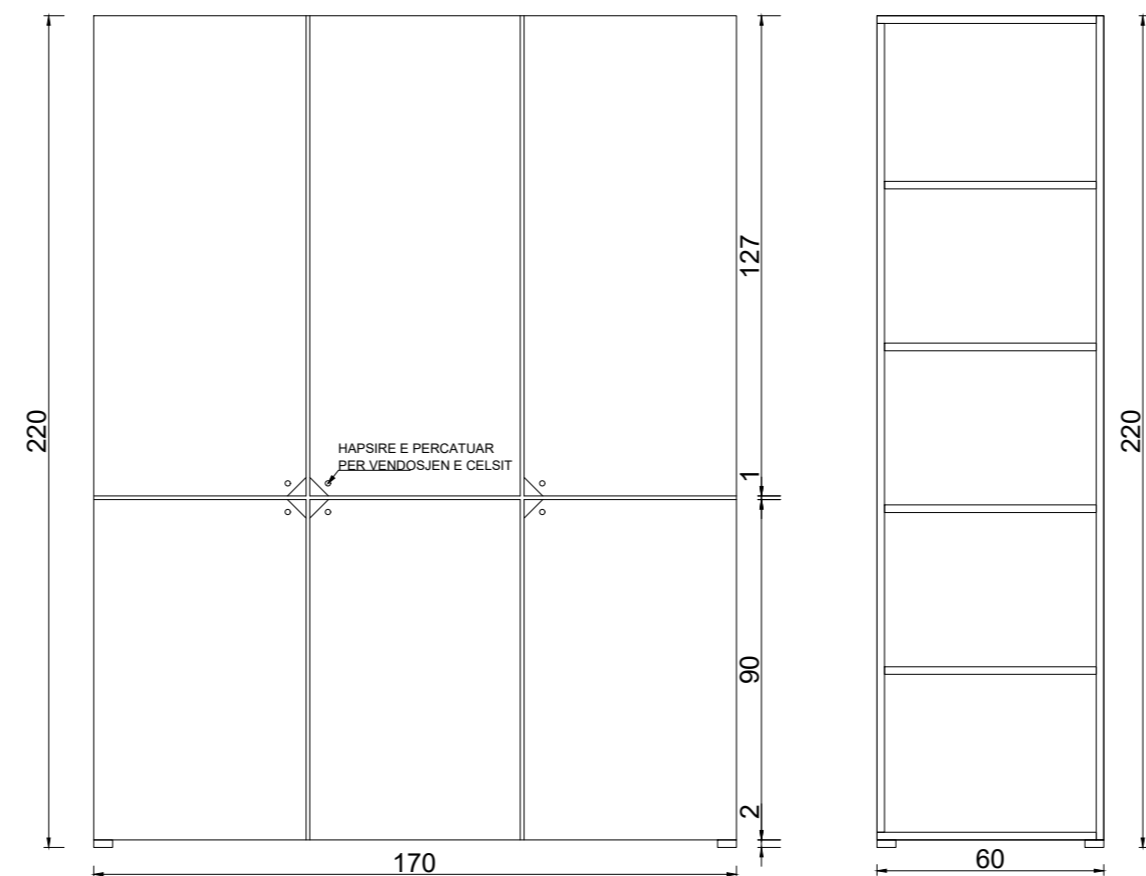
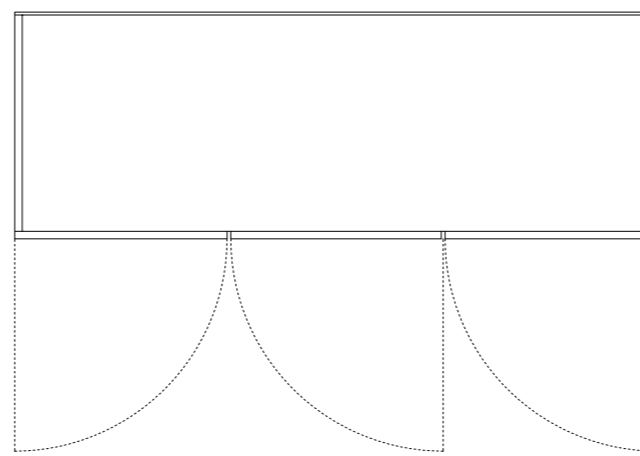

#### Shënime teknike:

- Hapsirat e dritareve dhe dyerve do të respektohen me rigorozitet sipas fletës së projektit arkitektonik dhe tolerancave të dhëna, toleranca në dimensionet e çarjeve është 4 mm, toleranca në respektimin e vertikalesit është 1mm.
- Në mure do të vendoset brezi antisizmik me gjeresi sa gjeresia e murit dhe lartësi 15 cm, brezi do të armohet me 4 shufra hekuri ø10 dhe stafa ø6 çdo 20 cm.
- Në hapësirat e dyerve, dritareve dhe vetrave do të realizohen arkiturë betoni me gjeresi sa gjeresia e murit dhe lartësi 15 cm, mbështetja e arkiturës nga të dy anët do të jetë minimalisht 20 cm, arkiturët do të kenë armaturë gjatësore ø12 dhe armaturë tërthore ø8 çdo 15 cm.
- Betonimi do të kryhet në temperaturë optimale.
- Gjatë zbatimit të elementëve vertikalë b/a, të tregohet kujdes për ruajtjen me rigorozitet të vertikalesit të tyre.
- Para se të betonohen kolumnat apo muret b/a të secilit kat, të kontrollohen shufrat e rigelave nëse fundet e tyre inkastrohen në kolumna/mure nën lartësinë e rigelit.
- Para fillimit të punimeve e gjithë sipërfaqja duhet të pastrohet nga papastërtitë dhe mbeturinat e ngurta.
- Të bëhet piktetimi i murit duke u vizatuar linja e tij në soletë, ndarja e mureve do të bëhet duke u orientuar me kolumnat.

#### Legjende:

	Mure tulle qeramike		Emertimi i hapësire
	Kolona beton-arme		Lartësia e perfunduar
	Mure gipsi		Kuota e perfunduar
	Dritare/ Vetrata		Kuota e struktures
	Porta te brendshme		Lloji i muratures
	Tavan gipsi akustik		Lloji i dritares
	Tavan gipsi i thjeshte		Lloji i deres

Emërtimi i fletës:

**Rafte/ dollap per ambjertet perkatese**

Faza e projektit:  
**Projekt Zbatimi**

Numri i fletës:

Shkalla:  
 A2+ / 1:125  
 Data:  
 01.2019

**A 019**

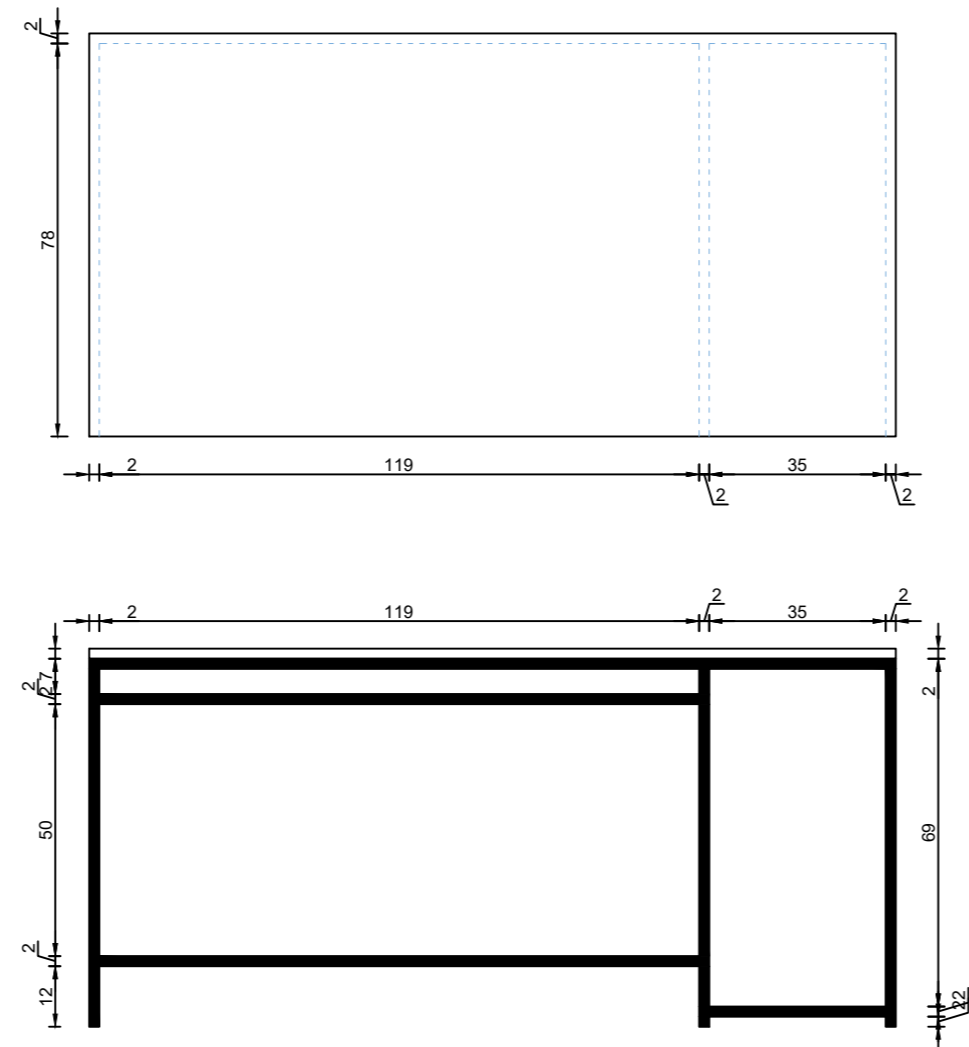

**Tavoline zyre Sh 1:15**

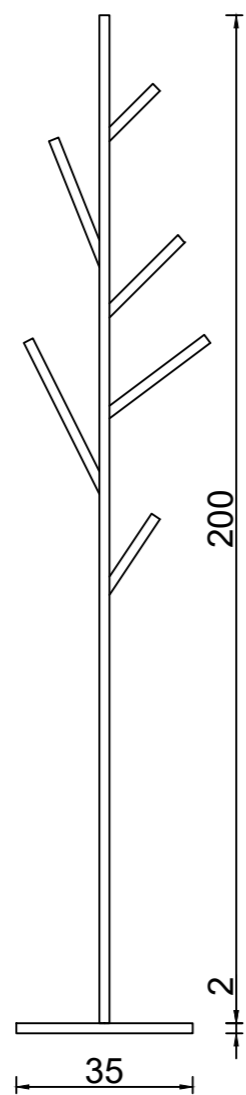

**Sh 1:15**

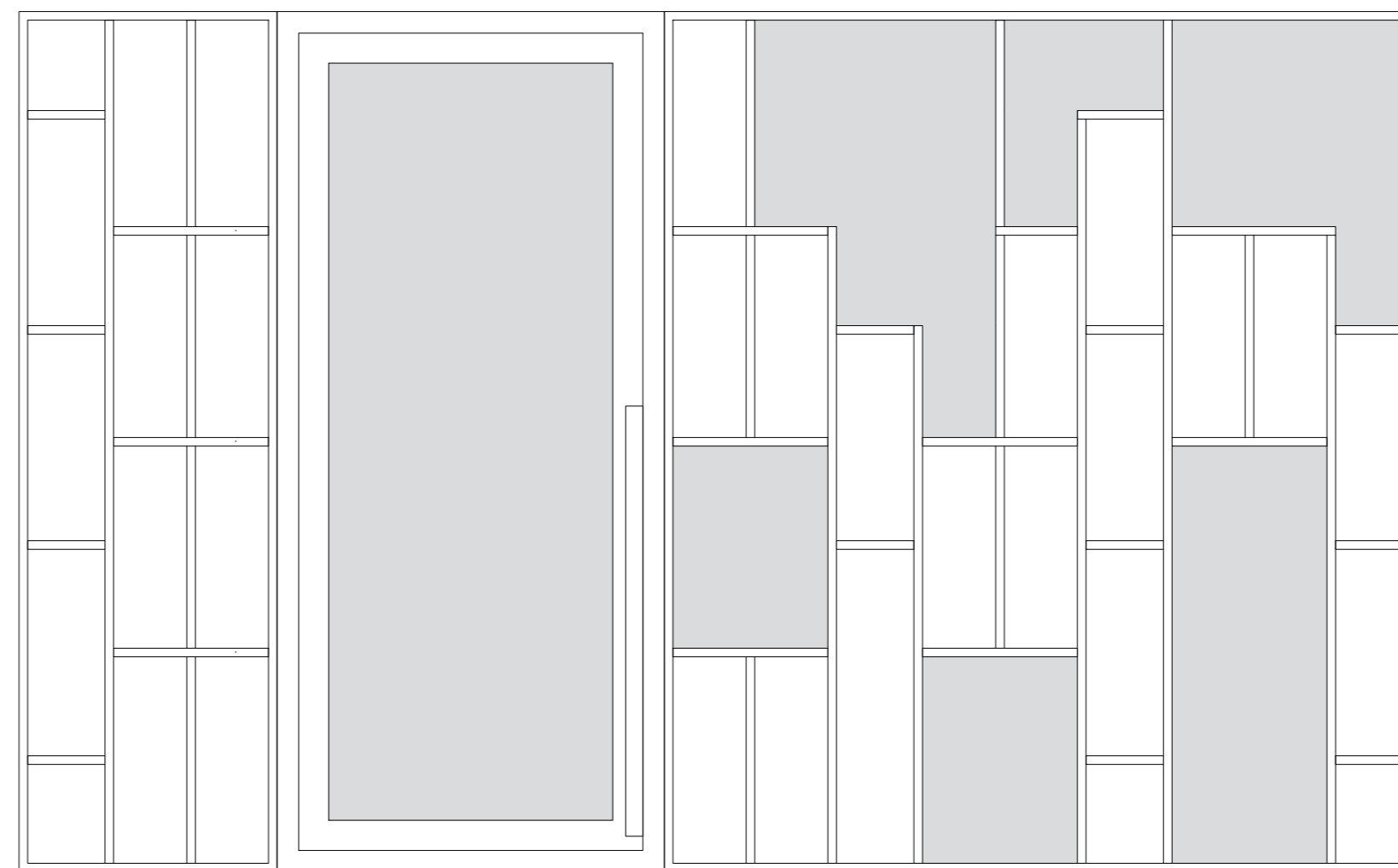

**Ndarese metalike me dere xhami**

**Sh 1:15**



**Shënime teknike:**

- Hapsirat e dritareve dhe dyerve do të respektohen me rigorozitet sipas fletës së projektit arkitektonik dhe tolerancave të dhëna, toleranca në dimensionet e çarjeve është 4 mm, toleranca në respektimin e vertikalishtit është 1mm.
- Në mure do të vendoset brezi antisizmik me gjerësi sa gjerësia e murit dhe lartësi 15 cm, brezi do të armohet me 4 shufra hekuri ø10 dhe stafa ø6 çdo 20 cm.
- Në hapësirat e dyerve, dritareve dhe vetratave do të realizohen arkiturë betoni me gjerësi sa gjerësia e murit dhe lartësi 15 cm, mbështetja e arkiturëve nga të dy anët do të jetë minimalisht 20 cm, arkiturët do të kenë armaturë gjatësore 4ø12 dhe armaturë tërthore ø8 çdo 15 cm.
- Betonimi do të kryhet në temperaturë optimale.
- Gjatë zbatimit të elementëve vertikalë b/a, të tregohet kujdes për ruajtjen me rigorozitet të vertikalishtit të tyre.
- Para se të betonohen kollonat apo muret b/a të secilit kat, të kontrollohen shufrat e rigelave nëse fundet e tyre inkastrohen në kollona/mure nën lartësinë e rigelit.
- Para fillimit të punimeve e gjithë sipërfaqja duhet të pastrohet nga papastërlitë dhe mbeturinat e ngurta.
- Të bëhet piktimi i murit duke u vizatuar linja e tij në soletë, ndarja e mureve do të bëhet duke u orientuar me kollonat.

**Legjende:**

	Mure tulle qeramike		Emërtimi i hapësirës
	Kolona beton-arme		Lartësia e perfunduar
	Mure gipsi		Kuota e perfunduar
	Dritare/ Vetrata		Kuota e struktures
	Porta te brendshme		Lloji i muratures
	Tavan gipsi akustik		Lloji i dritares
	Tavan gipsi i thjeshte		Lloji i deres

Emërtimi i fletës:

**Tavoline zyre /ndarese  
metalike,xham**

Faza e projektit:  
**Projekt Zbatimi**

Numri i fletës:

Shkalla:  
**A2+ / 1:125**  
Data:  
**01.2019**

**A 020**



**Shënime teknike:**

- Hapsirat e dritareve dhe dyerve do të respektohen me rigorozitet sipas fletës së projektit arkitektonik dhe tolerancave të dhëna, toleranca në dimensionet e çarjeve është 4 mm, toleranca në respektimin e vertikalesitetit është 1mm.
- Në mure do të vendoset brezi antisizmik me gjerësi sa gjerësia e murit dhe lartësi 15 cm, brezi do të armohet me 4 shufra hekuri ø10 dhe stafa ø6 çdo 20 cm.
- Në hapësirat e dyerve, dritareve dhe vetratave do të realizohen arkiturë betoni me gjerësi sa gjerësia e murit dhe lartësi 15 cm, mbështetja e arkiturëve nga të dy anët do të jetë minimalisht 20 cm, arkiturët do të kenë armaturë gjatësore 4ø12 dhe armaturë tërthore ø8 çdo 15 cm.
- Betonimi do të kryhet në temperaturë optimale.
- Gjatë zbatimit të elementëve vertikalë b/a, të tregohet kujdes për ruajtjen me rigorozitet të vertikalesitetit të tyre.
- Para se të betonohen kollonat apo muret b/a të secilit kat, të kontrollohen shufrat e rigelave nëse fundet e tyre inkastrohen në kollona/mure nën lartësinë e rigelit.
- Para fillimit të punimeve e gjithë sipërfaqja duhet të pastrohet nga papastërtitë dhe mbeturinat e ngurta.
- Të bëhet piketimi i murit duke u vizatuar linja e tij në soletë, ndarja e mureve do të bëhet duke u orientuar me kollonat.

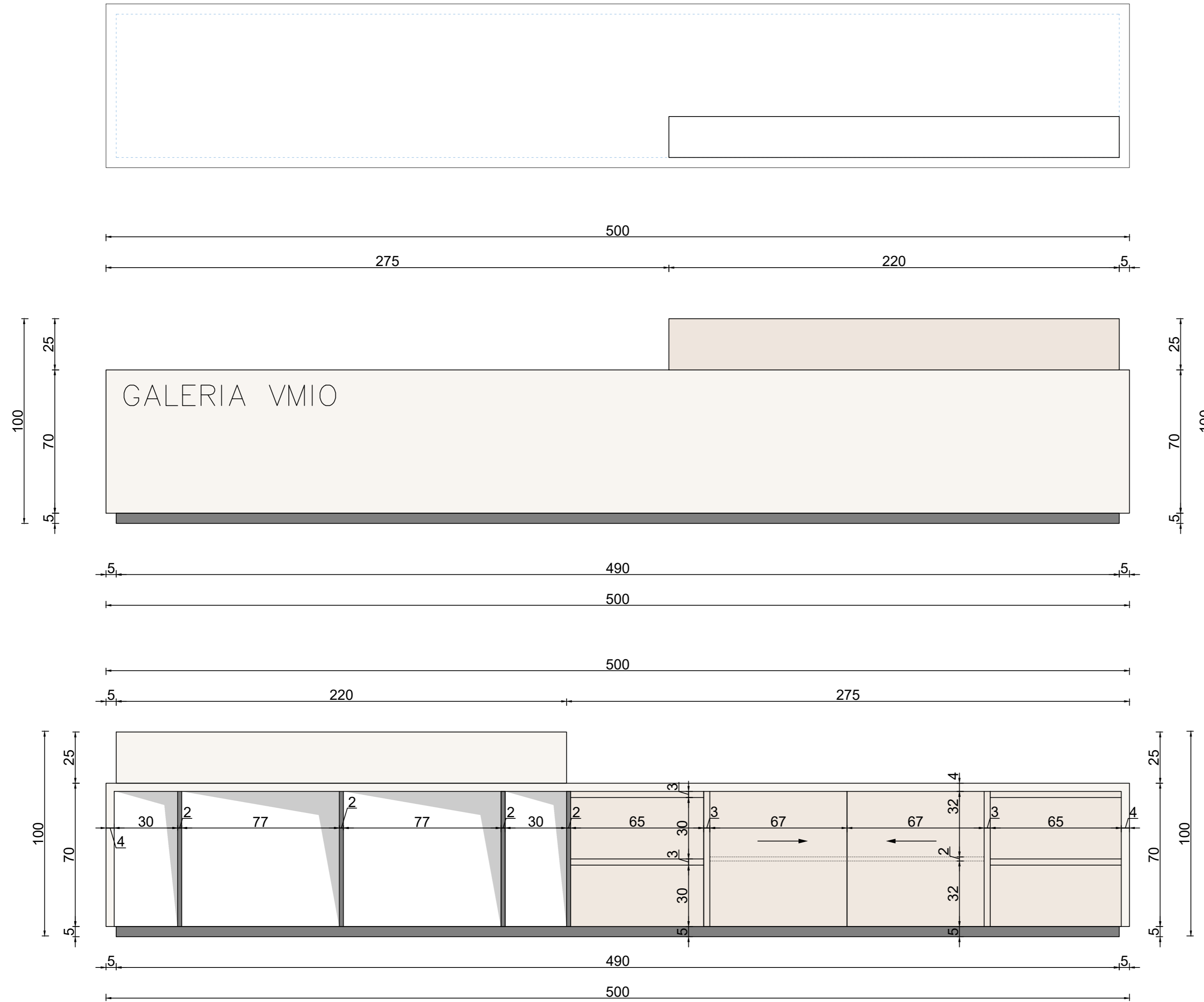

**Legjende:**

	Mure tulle qeramike		Emertimi i hapësirës
	Kolona beton-arme		Lartësia e perfunduar
	Mure gipsi		Kuota e perfunduar
	Dritare/ Vetrata		Kuota e struktures
	Porta te brendshme		Lloji i muratures
	Tavan gipsi akustik		Lloji i dritares
	Tavan gipsi i thjeshte		Lloji i deres

Emërtimi i fletës:

**Banak (Pamje dhe prerje )**

Faza e projektit:  
**Projekt Zbatimi**

Numri i fletës:

Shkalla:  
**A2+ / 1:125**  
 Data:  
**01.2019**

**A 021**





**Shënime teknike:**

- Hapsirat e dritareve dhe dyerve do të respektohen me rigorozitet sipas fletës së projektit arkitektonik dhe tolerancave të dhëna, toleranca në dimensionet e çarjeve është 4 mm, toleranca në respektimin e vertikalesitetit është 1mm.
- Në mure do të vendoset brezi antisizmik me gjerësi sa gjerësia e murit dhe lartësi 15 cm, brezi do të armohet me 4 shufra hekuri ø10 dhe stafa ø6 çdo 20 cm.
- Në hapësirat e dyerve, dritareve dhe vetratave do të realizohen arkitrarë betoni me gjerësi sa gjerësia e murit dhe lartësi 15 cm, mbështetja e arkitrarëve nga të dy anët do të jetë minimalisht 20 cm, arkitrarët do të kenë armaturë gjatësore ø12 dhe armaturë tërthore ø8 çdo 15 cm.
- Betonimi do të kryhet në temperaturë optimale.
- Gjatë zbatimit të elementëve vertikalë b/a, të tregohet kujdes për ruajtjen me rigorozitet të vertikalesitetit të tyre.
- Para se të betonohen kolumnat apo muret b/a të secilit kat, të kontrollohen shufrat e rigelave nëse fundet e tyre inkastrohen në kolumna/mure nën lartësinë e rigelit.
- Para fillimit të punimeve e gjithë sipërfaqja duhet të pastrohet nga papastërtitë dhe mbeturinat e ngurta.
- Të bëhet piketimi i murit duke u vizatuar linja e tij në soletë, ndarja e mureve do të bëhet duke u orientuar me kolumnat.

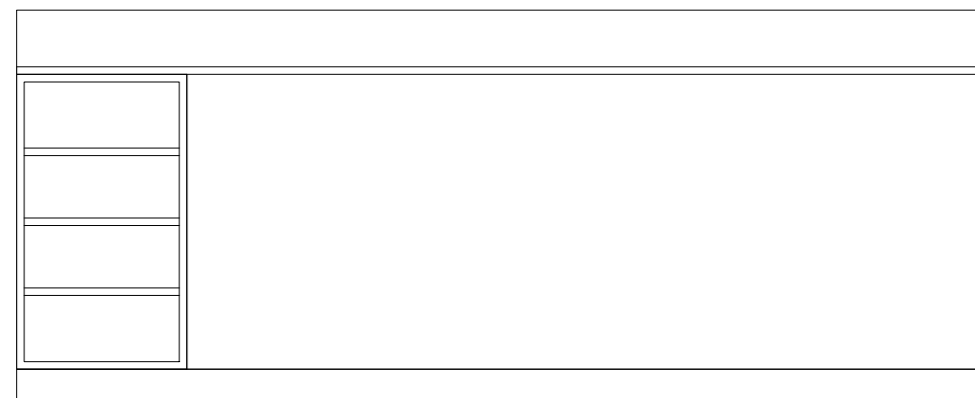
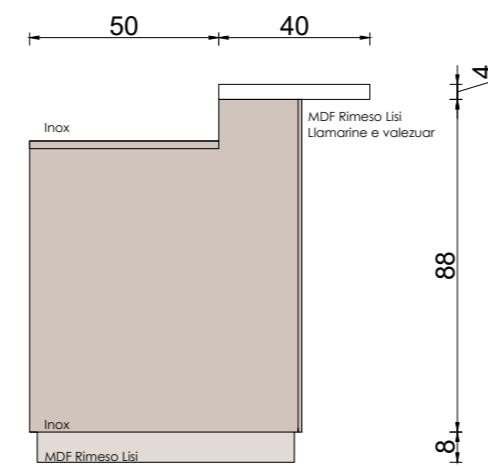
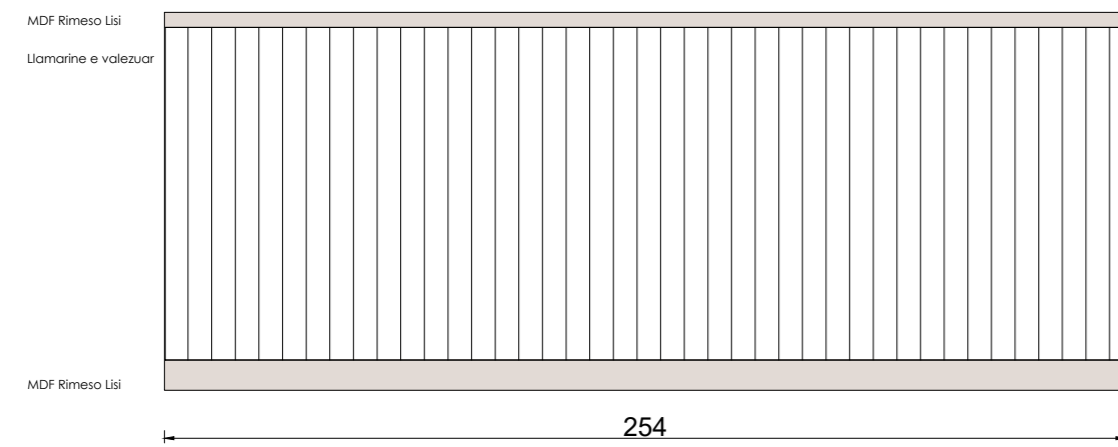

**Banaku per Bar kafe** Sh 1:20

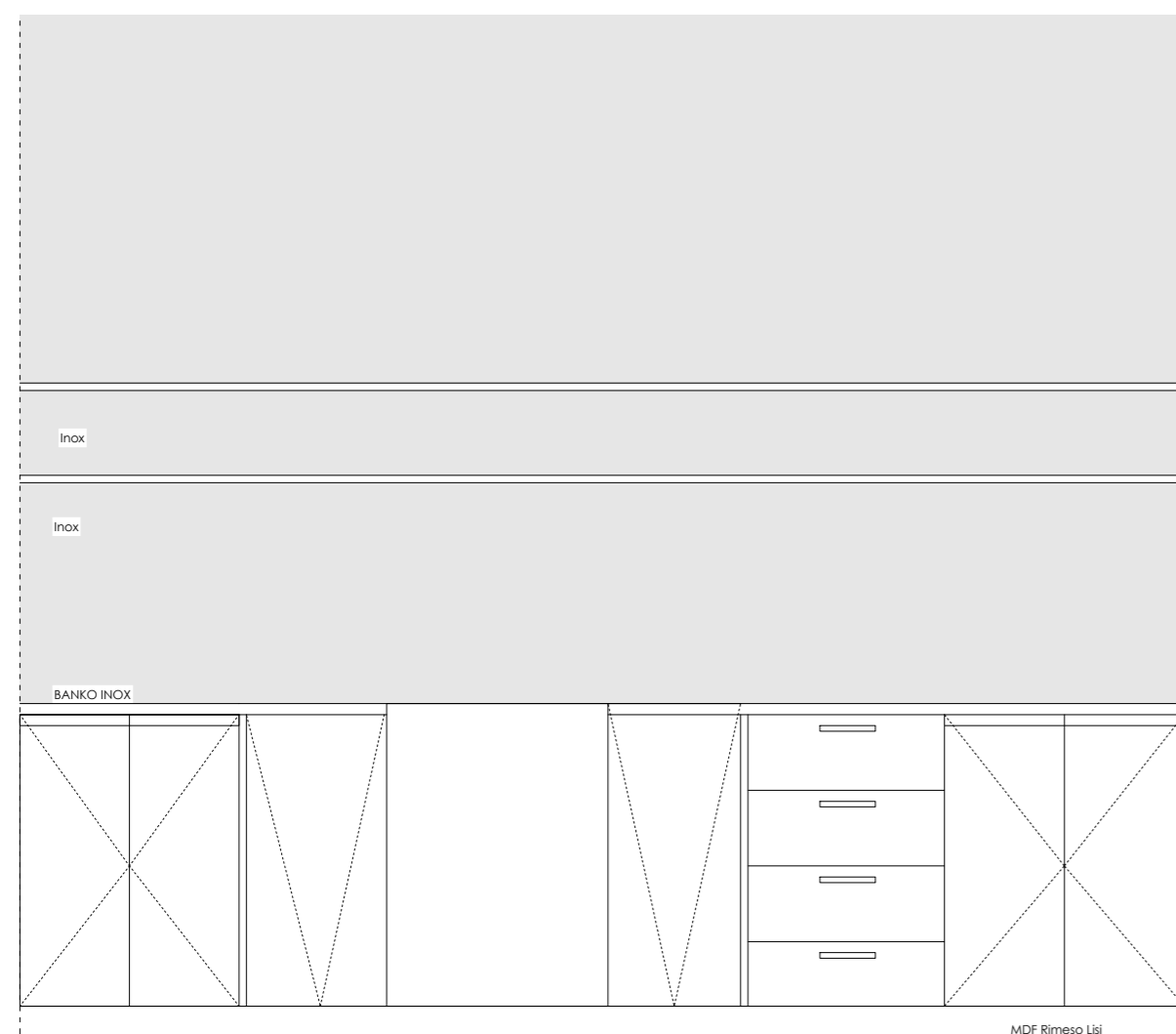

**Kuzhina per Bar kafe** Sh 1:20

**Legjende:**

	Mure tulle qeramike		Emertimi i hapësirës
	Kolona beton-arme		Lartësia e perfunduar
	Mure gipsi		Kuota e perfunduar
	Dritare/ Vetrata		Kuota e struktures
	Porta te brendshme		Lloji i muratures
	Tavan gipsi akustik		Lloji i dritares
	Tavan gipsi i thjeshte		Lloji i deres

Emërtimi i fletës:

**Banak per bar kafe**

Faza e projektit:  
**Projekt Zbatimi**

Numri i fletës:

Shkalla:  
**A2+ / 1:125**  
Data:  
**01.2019**

**A 022**

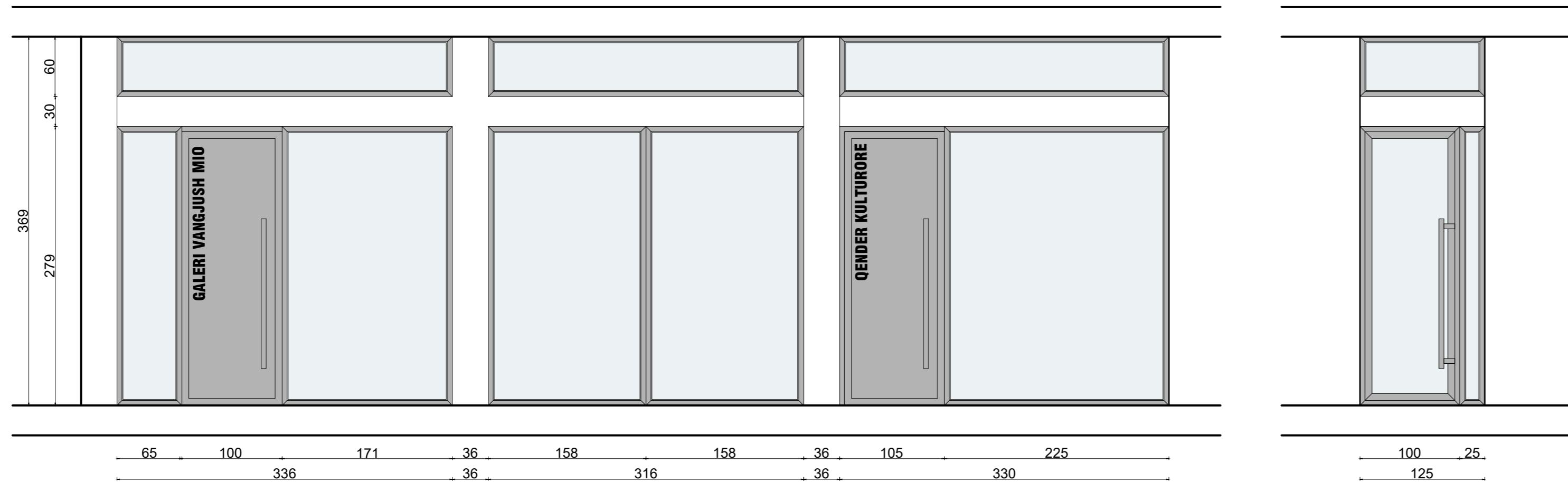

**Vetratat e hyrjes Sh 1:20**

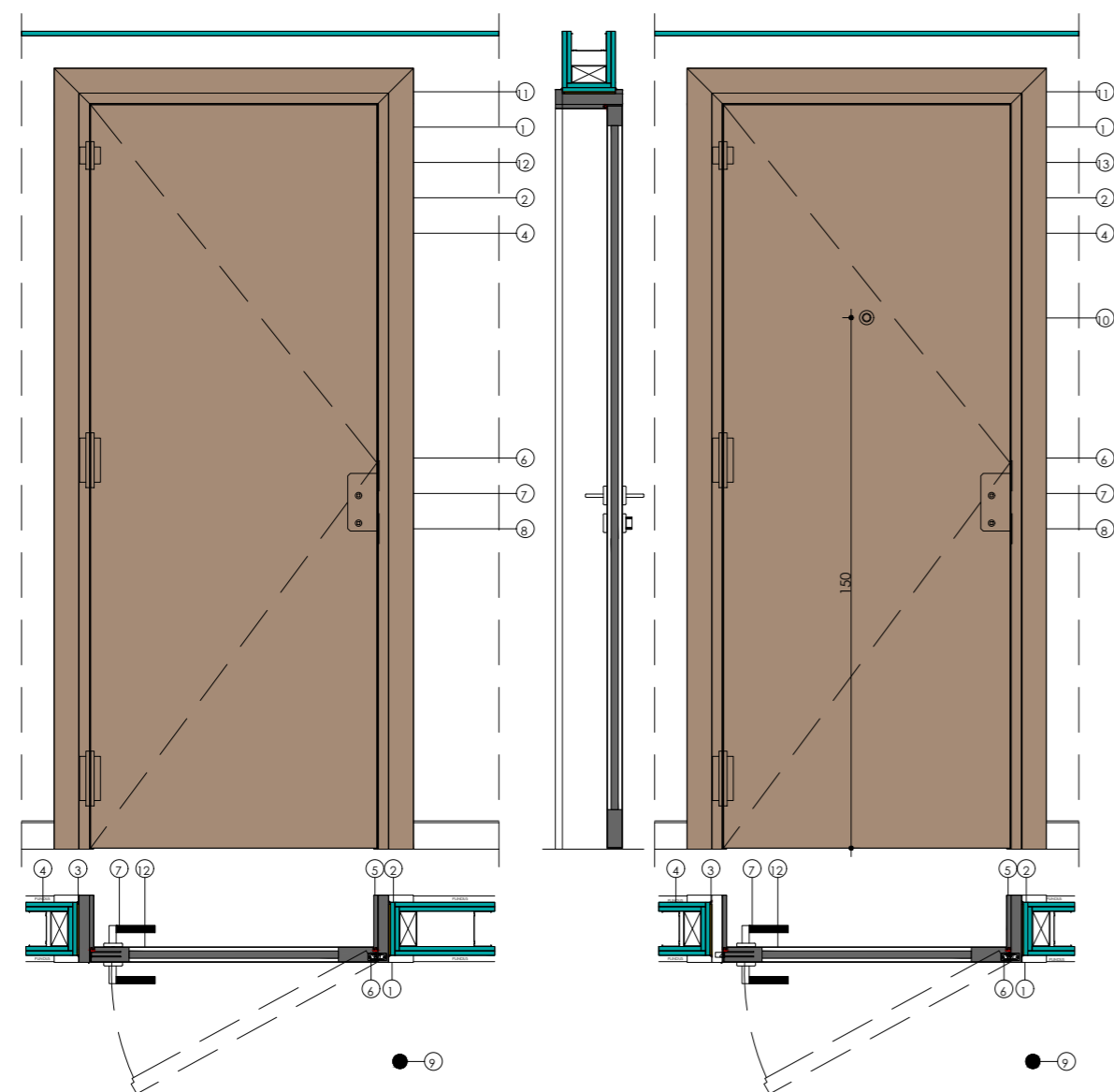

**Dyer Tamburant Sh 1:20**

1. Fashtulure 42 mm imitim druri
2. Silikon mbushes i barzhe max.5 mm
3. Stikure PU galektari jper montim 5mm
4. Mur gipsi/ mur tulle 10-15 cm
5. Gome per izolim HAFELE950.10.302
6. Mentehe - Simonswerk TECTUS TE 240 3D N
7. Dorezë diene (ngjyrë niveli)
8. Brava për dyer të brendshme tamburant/ortizjat/blinduar
9. Pengesë për të frenuar hapjen e derës
10. Sy magjik per sigurine
11. Bashkimi i kazës me 45°
12. Derë tamburant imitim druri
13. Derë e blinduar imitim druri

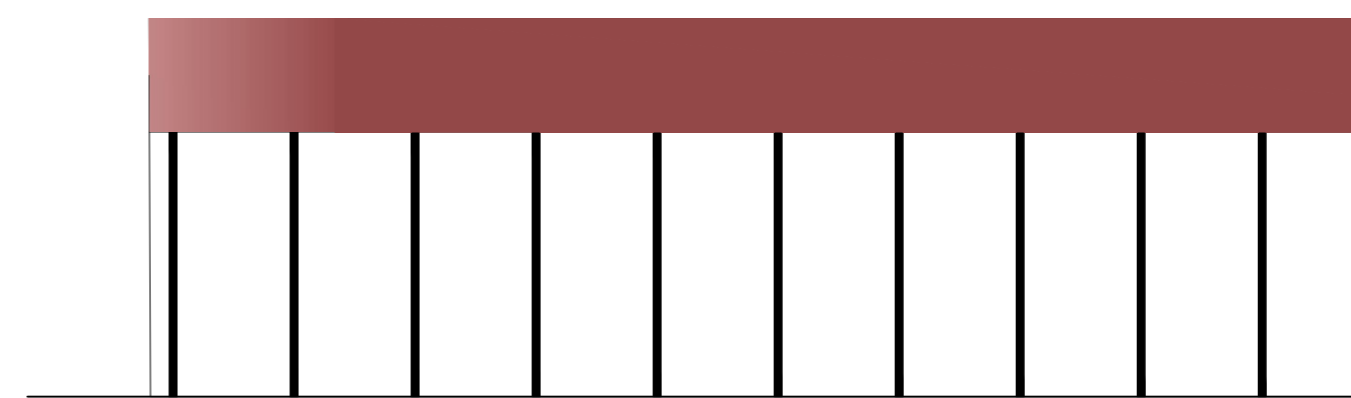

**Korimano ekzistuese per t'u lyer me ngjyre te zeze Sh 1:20**

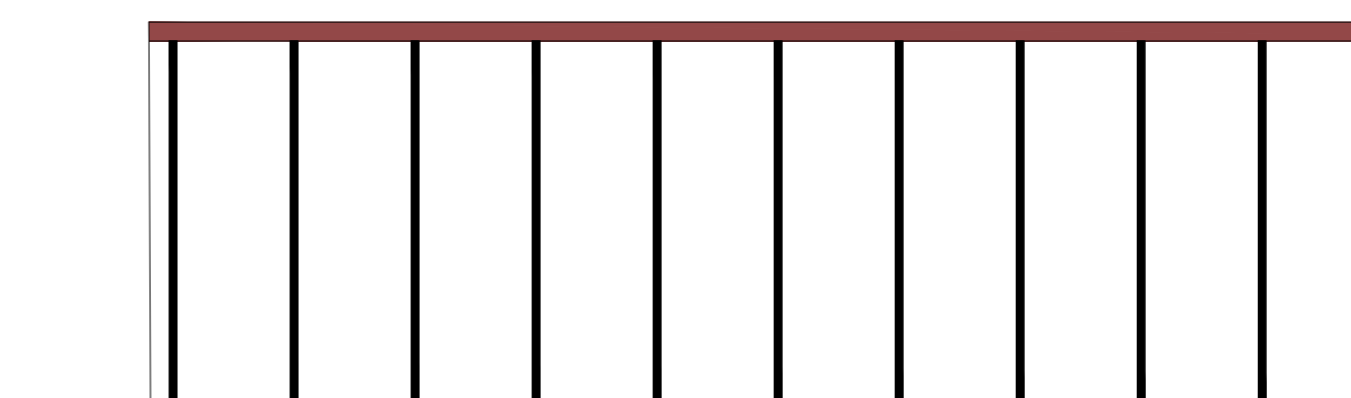

**Korimano per zevendesim Sh 1:20**



**Shënime teknike:**

- Hapsirat e dritareve dhe dyerve do të respektohen me rigorozitet sipas fletës së projektit arkitektonik dhe tolerancave të dhëna, toleranca në dimensionet e çarjeve është 4 mm, toleranca në respektimin e vertikalesitetit është 1mm.
- Në mure do të vendoset brezi antisizmik me gjerësi sa gjerësia e murit dhe lartësi 15 cm, brezi do të armohet me 4 shufra hekuri Ø10 dhe stafa Ø6 çdo 20 cm.
- Në hapësirat e dyerve, dritareve dhe vetratave do të realizohen arkiturë betoni me gjerësi sa gjerësia e murit dhe lartësi 15 cm, mbështetja e arkiturëve nga të dy anët do të jetë minimalisht 20 cm, arkiturët do të kenë armaturë gjatësore 4Ø12 dhe armaturë tërthore Ø8 çdo 15 cm.
- Betonimi do të kryhet në temperaturë optimale.
- Gjatë zbatimit të elementëve vertikalë b/a, të tregohet kujdes për ruajtjen me rigorozitet të vertikalesitetit të tyre.
- Para se të betonohen kolumnat apo muret b/a të secilit kat, të kontrollohen shufrat e rigelave nëse fundet e tyre inkastrohen në kolumna/mure nën lartësinë e rigelit.
- Para fillimit të punimeve e gjithë sipërfaqja duhet të pastrohet nga papastërlitë dhe mbeturinat e ngurta.
- Të bëhet piketimi i murit duke u vizatuar linja e tij në soletë, ndarja e mureve do të bëhet duke u orientuar me kolumnat.

**Legjende:**

	Mure tulle qeramike		Emertimi i hapësirës
	Kolona beton-arme		Lartësia e perfunduar
	Mure gipsi		Kuota e perfunduar
	Dritare/ Vetrata		Kuota e struktures
	Porta te brendshme		Lloji i muratures
	Tavan gipsi akustik		Lloji i dritares
	Tavan gipsi i thjeshte		Lloji i deres

Emërtimi i fletës:

**Vetratat e Hyrjes dhe dyert tamburant dhe korimano per zevendesim**

Faza e projektit:

**Projekt Zbatimi**

Numri i fletës:

Shkalla:

**A2+ / 1:125**

Data:

**01.2019**



**Shënime teknike:**

- Hapsirat e dritareve dhe dyerve do të respektohen me rigorozitet sipas fletës së projektit arkitektonik dhe tolerancave të dhëna, toleranca në dimensionet e çarjeve është 4 mm, toleranca në respektimin e vertikales është 1mm.
- Në mure do të vendoset brezi antisizmik me gjerësi sa gjerësia e murit dhe lartësi 15 cm, brezi do të armohet me 4 shufra hekuri Ø10 dhe stafa ø6 çdo 20 cm.
- Në hapësirat e dyerve, dritareve dhe vetratave do të realizohen arkiturë betoni me gjerësi sa gjerësia e murit dhe lartësi 15 cm, mbështetja e arkiturës nga të dy anët do të jetë minimalisht 20 cm, arkiturët do të kenë armaturë gjatësore 4ø12 dhe armaturë tërthore ø8 çdo 15 cm.
- Betonimi do të kryhet në temperaturë optimale.
- Gjatë zbatimit të elementëve vertikalë b/a, të tregohet kujdes për ruajtjen me rigorozitet të vertikales të tyre.
- Para se të betonohen kolumnat apo muret b/a të secilit kat, të kontrollohen shufrat e rigelave nëse fundet e tyre inkastrohen në kolumna/mure nën lartësinë e rigelit.
- Para fillimit të punimeve e gjithë sipërfaqja duhet të pastrohet nga papastërtitë dhe mbeturinat e ngurta.
- Të bëhet piktimi i murit duke u vizatuar linja e tij në soletë, ndarja e mureve do të bëhet duke u orientuar me kolumnat.

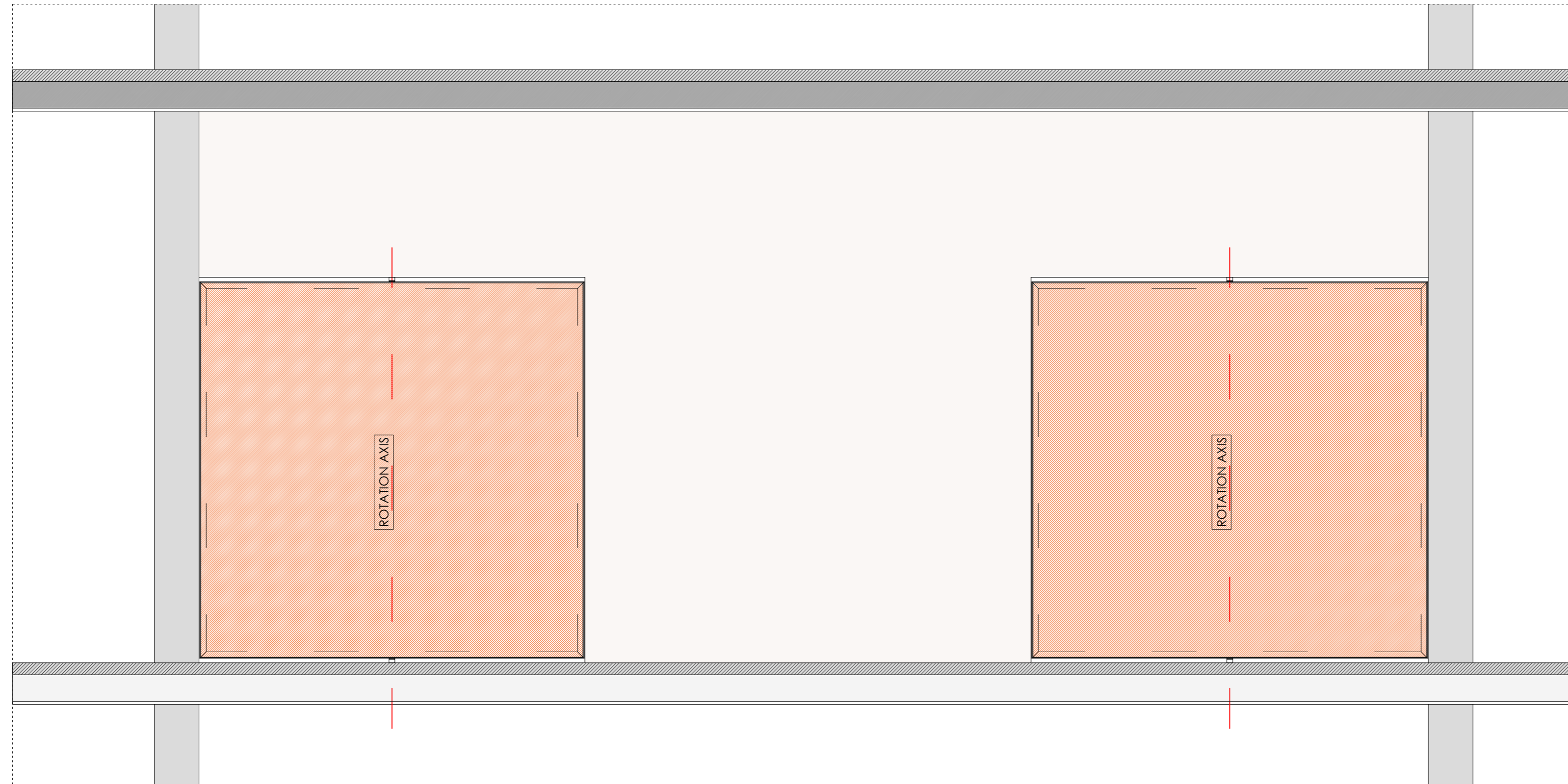
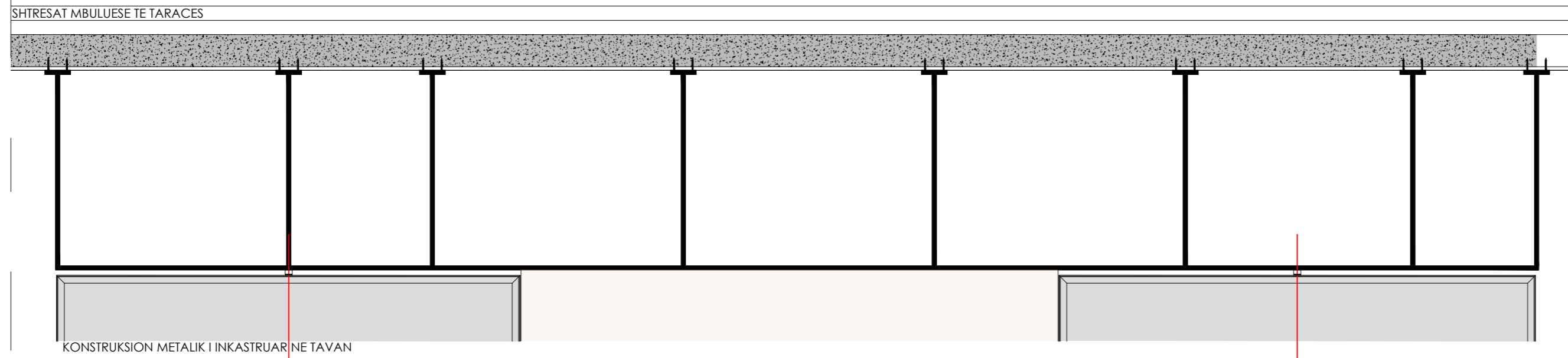

**Dyer me rrotullim** Sh 1:25

**Detaji 01**

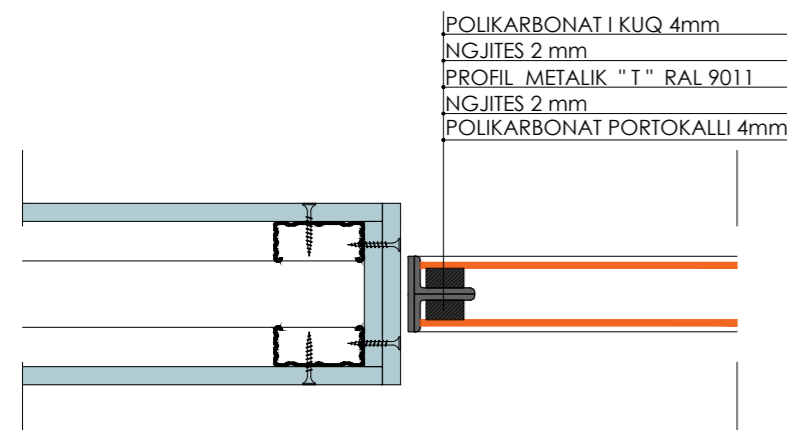

**Detaji 02**

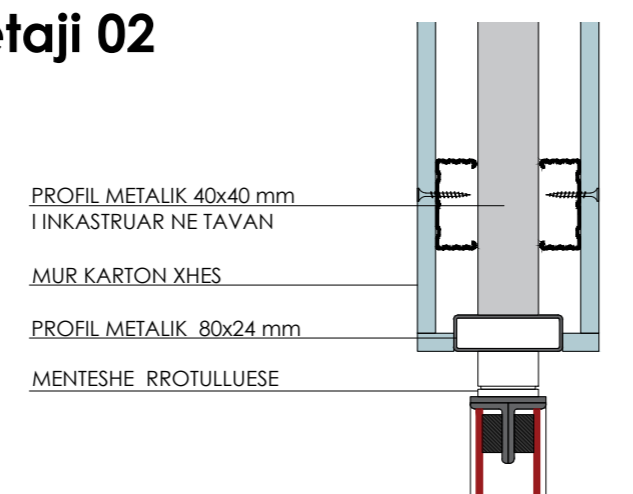

**Detaji 03**

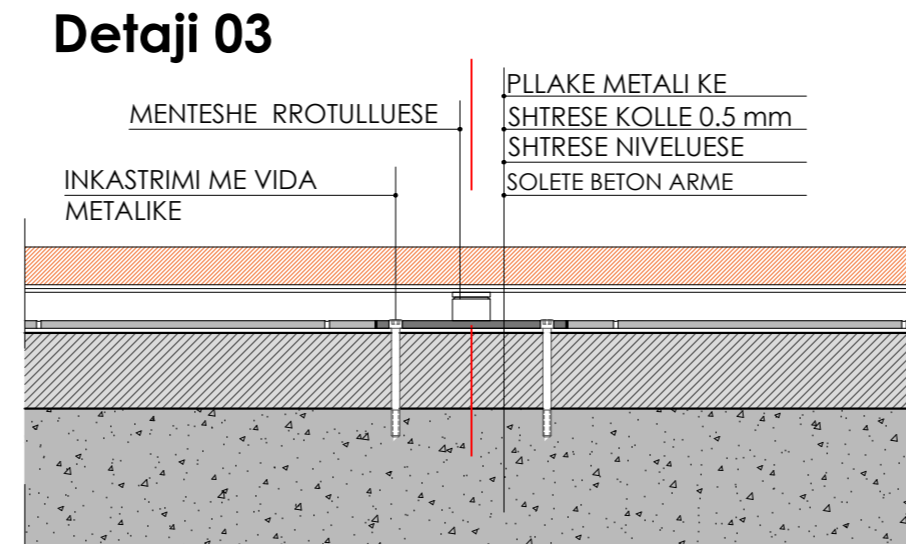

**Detaji 04**

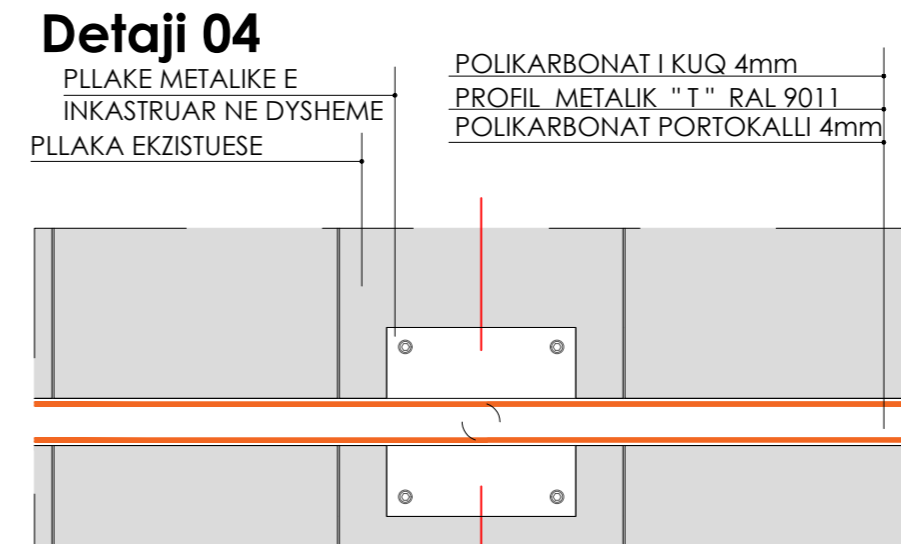

**Legjende:**

	Mure tulle qeramike		Emertimi i hapësirës
	Kolona beton-arme		Lartësia e përfunduar
	Mure gipsi		Kuota e përfunduar
	Dritare/ Vetrata		Kuota e struktures
	Porta te brendshme		Lloji i muratures
	Tavan gipsi akustik		Lloji i dritares
	Tavan gipsi i thjeshte		Lloji i deres

Emërtimi i fletës:

**Dyer me rrotullim**

Faza e projektit:

**Projekt Zbatimi**

Shkalla:

**A2+ / 1:125**

Data:

**01.2019**

Numri i fletës:

**A 024**



**Shënime teknike:**

- Hapsirat e dritareve dhe dyerve do të respektohen me rigorozitet sipas fletës së projektit arkitektonik dhe tolerancave të dhëna, toleranca në dimensionet e çarjeve është 4 mm, toleranca në respektimin e vertikales është 1mm.
- Në mure do të vendoset brezi antisizmik me gjerësi sa gjerësia e murit dhe lartësi 15 cm, brezi do të armohet me 4 shufra hekuri  $\phi 10$  dhe stafa  $\phi 6$  çdo 20 cm.
- Në hapësirat e dyerve, dritareve dhe vetratave do të realizohen arkitra të betoni me gjerësi sa gjerësia e murit dhe lartësi 15 cm, mbështetja e arkitrave nga të dy anët do të jetë minimalisht 20 cm, arkitra të do të kenë armaturë gjatësore  $\phi 12$  dhe armaturë tërthore  $\phi 8$  çdo 15 cm.
- Betonimi do të kryhet në temperaturë optimale.
- Gjatë zbatimit të elementëve vertikale b/a, të tregohet kujdes për ruajtjen me rigorozitet të vertikalesit të tyre.
- Para se të betonohen kolumnat apo muret b/a të secilit kat, të kontrollohen shufrat e rigelave nëse fundet e tyre inkastrohen në kolumna/mure nën lartësinë e rigelit.
- Para fillimit të punimeve e gjithë sipërfaqja duhet të pastrohet nga papastërtitë dhe mbeturinat e ngurta.
- Të bëhet piketimi i murit duke u vizatuar linja e tij në soletë, ndarja e mureve do të bëhet duke u orientuar me kolumnat.

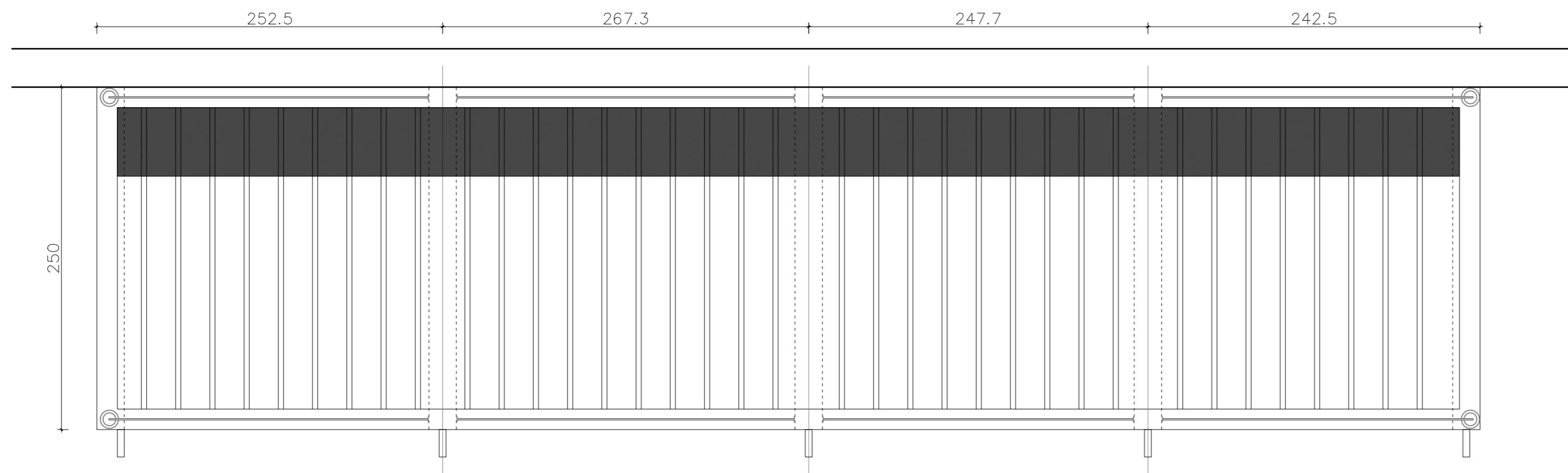
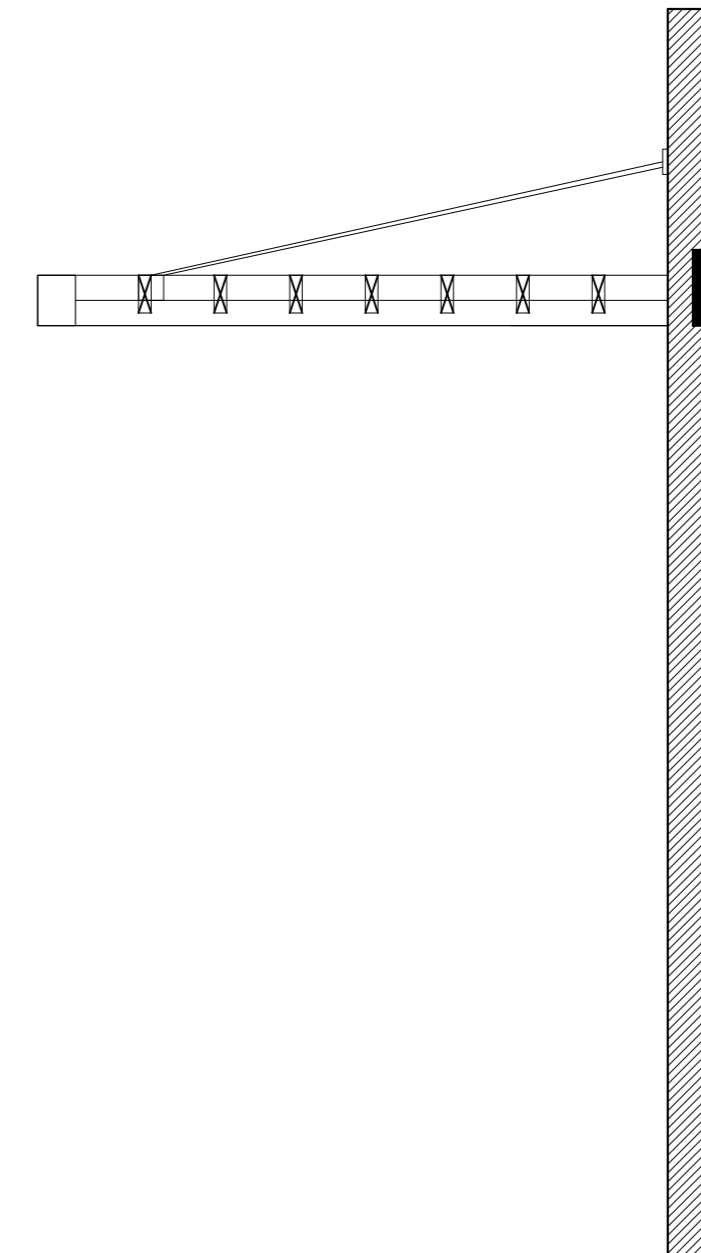
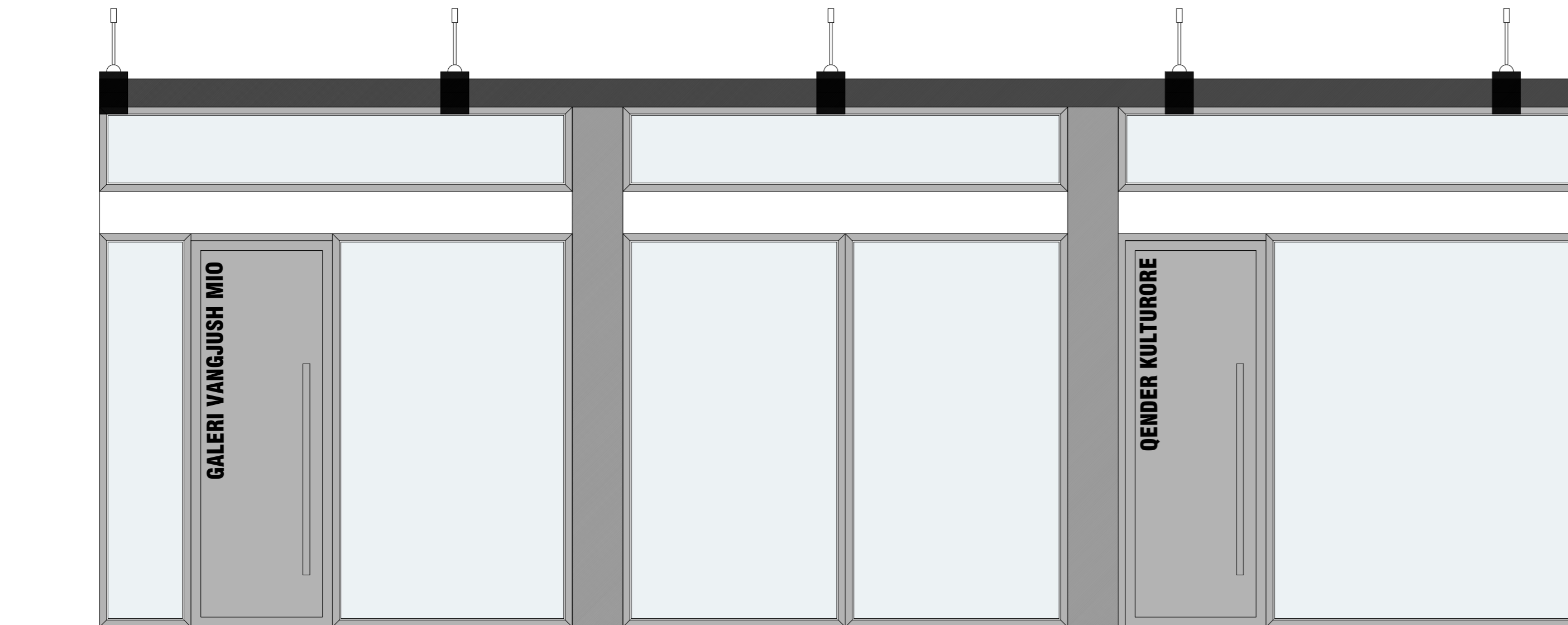

Strehe per hyrje ne objekt Sh 1:30

**Legjende:**

Mure tulle qeramike	Emërtimi i hapësirës
Kolona beton-arme	Lartësia e perfunduar
Mure gipsi	Kuota e perfunduar
Dritare/ Vetrata	Kuota e struktures
Porta te brendshme	Lloji i muratures
Tavan gipsi akustik	Lloji i dritares
Tavan gipsi i thjeshte	Lloji i deres

Emërtimi i fletës:

**Strehe per hyrje ne objekt**

Faza e projektit:  
**Projekt Zbatimi**

Numri i fletës:

Shkalla:  
**A2+ / 1:125**  
Data:  
**01.2019**

**A 025**

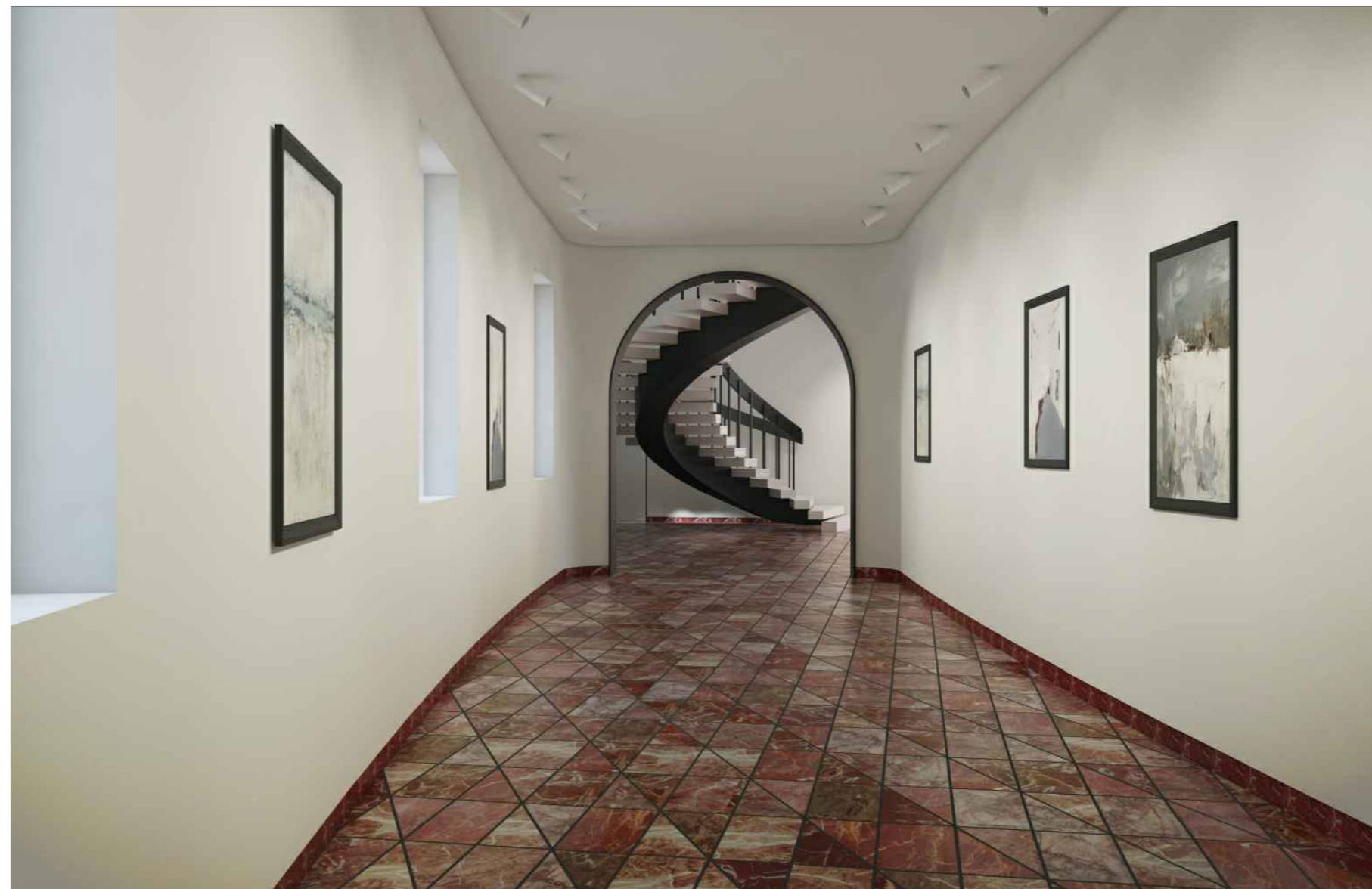

**Shënime teknike:**

- Hapsirat e dritareve dhe dverve do të respektohen me rigozitet sipas fletës së projektit arkitektonik dhe tolerancave të dhëna, toleranca në dimensionet e çarjeve është 4 mm, toleranca në respektimin e vertikalesit është 1 mm.
- Në mure do të vendoset brezi antisizmik me gjerësi sa gjerësia e murit dhe lartësi 15 cm, brezi do të armohet me 4 shufra hekuri r10 dhe stafa r6 çdo 20 cm.
- Në hapësirat e dverve, dritareve dhe vetratave do të realizohen arkiturë betoni me gjerësi sa gjerësia e murit dhe lartësi 15 cm, mbështetja e arkiturëve nga të dy anët do të jetë minimalisht 20 cm, arkiturët do të kenë armaturë gjatësore 4r12 dhe armaturë tërthore r8 çdo 15 cm.
- Betonimi do të kryhet në temperaturë optimale.
- Gjatë zbatimit të elementëve vertikale b/a, të tregohet kujdes për ruajtjen me rigozitet të vertikalesit të tyre.
- Para se të betonohen kollonat apo muret b/a të secilit kat, të kontrollohen shufrat e rigelave nëse fundet e tyre inkastrohen në kollona/mure nën lartësinë e rigelit.
- Para fillimit të punimeve e gjithë sipërfaqja duhet të pastrohet nga papastërititë dhe mbeturinat e ngurta.
- Të bëhet piketimi i murit duke u vizatuar linja e tij në soletë, ndarja e mureve do të bëhet duke u orientuar me kollonat.

DREJTORI I DPKZHT	ZHANETA LUBONJA	
AUTORET E PROJEKTIT	URBANIST: ZHANETA LUBONJA ARKITEKT: EDONA VENXHA	

**Legjende:**

	Mure tulle qeramike		Kolona beton-arme		Mure gipsi		Dritare/ Vetrata		Tavan gipsi akustik		Tavan gipsi i thjeshte		A- 02	Emërtimi i hapësirës
	Fc 7.78		FF - 3.40		FS - 3.52		B01		433x405		02		R	Lartësia e perfunduar
														Kuota e perfunduar
														Kuota e struktures
														Lloji i muratures
														Lloji i dritares
														Lloji i deres

Emërtimi i fletës:

**Rendera**

Faza e projektit:  
**Projekt Zbatimi**

Shkalla:  
A2+ / 1:50  
Data:  
04\_2020

Numri i fletës:

**A 005**