BASHKIA GJIROKASTER

Fshati	Emertimi i rruges	Gjatesia L ne m	Gjeresia B ne m	Gjatesi trotuari ne m	Rruge e ndricuar ne m	Lloji I vendojses se ndricimit	Lartesi e shtylles (m)	Distanca midis shtyllave	Fuqia e ndricimit (w)	Shtylla betoni me ndricim	Shtylla betoni pa ndricim	Shtylla metalike me ndricim	Katigoria e rrugeve (C, D,E,F)	Shenime
Fshati PALOKASTER	Rruga Riza Hoha	200	3.5	ska	100	Ndricimi i vendosur ne shtylla betoni	6	40	150w	4	0	0	F	Ndricimi i vendosur ne shtylla betoni.
	Rruge Kroi i Ri	800	3.5	ska	500	Ndricimi i vendosur ne shtylla betoni	6	50	150w	14	2	0	F	Ndricimi i vendosur ne shtylla betoni.

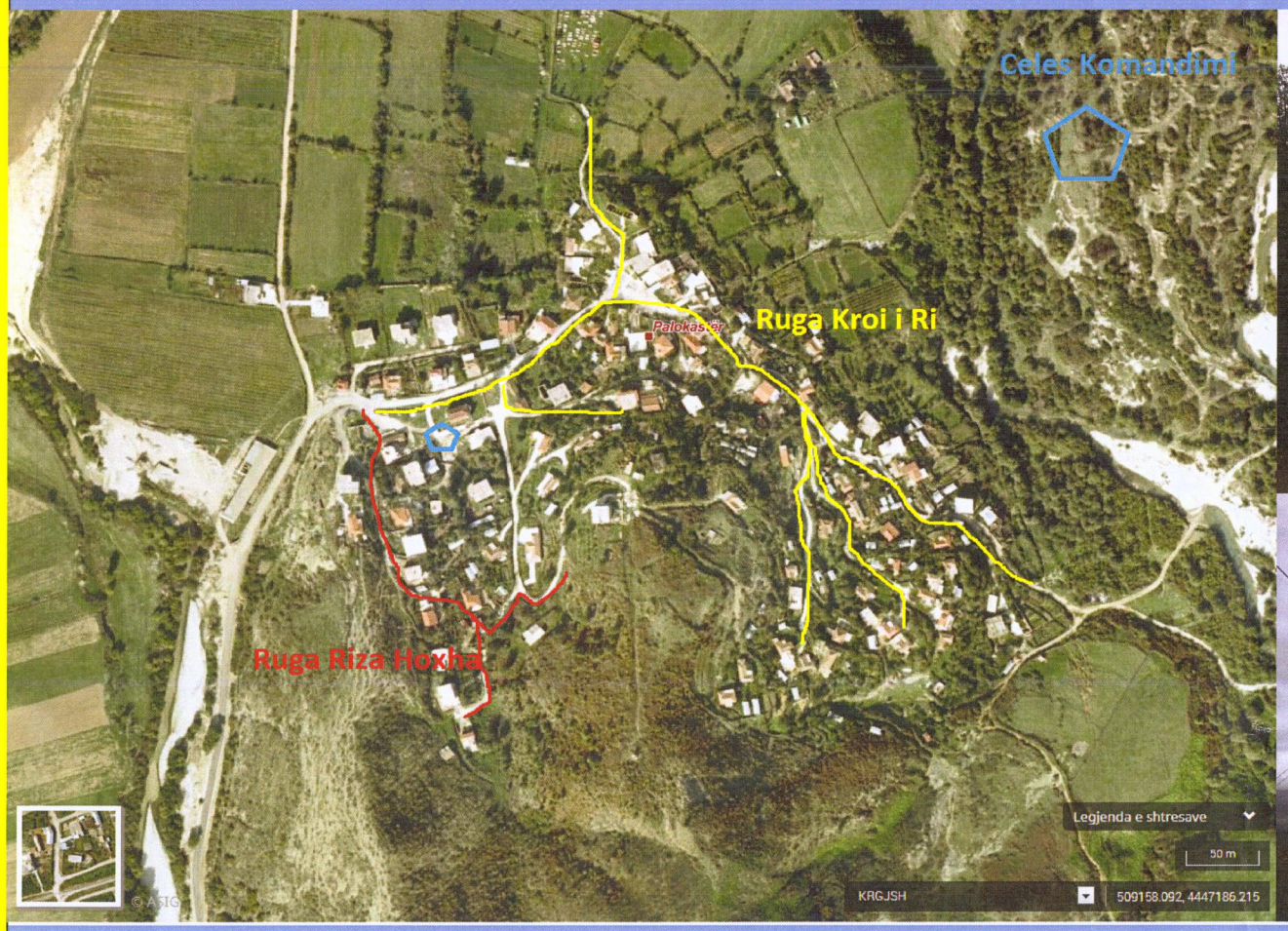

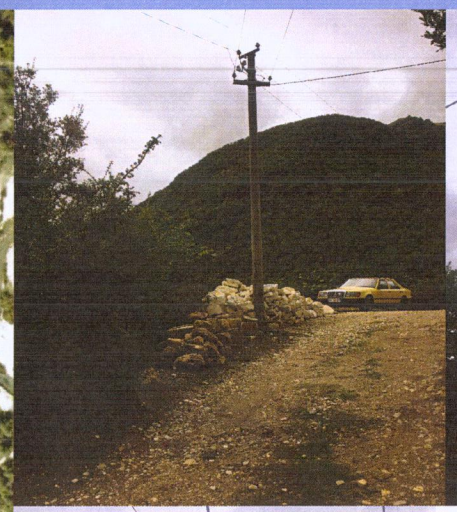

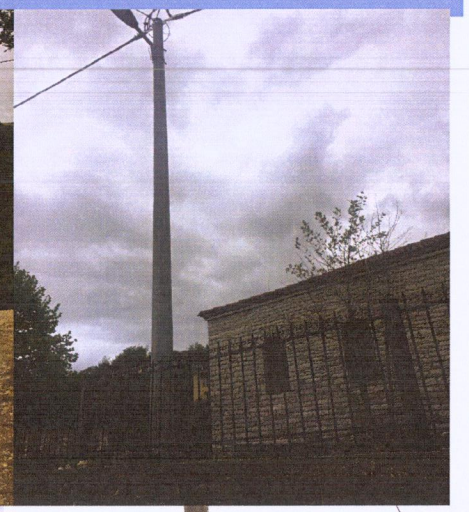

BASHKIA GJIROKASTER

Fshati	Emertimi i rruges	Gjatesia L ne m	Gjeresia B ne m	Gjatesi trotuari ne m	Rruge e ndricuar ne m	Lloji I vendojses se ndricimit	Lartesi e shtylles (m)	Distanca midis shtyllave	Fuqia e ndricimit (w)	Shtylla betoni me ndricim	Shtylla betoni pa ndricim	Shtylla metalike me ndricim	Katigoria e rrugeve (C, D,E,F)	Shenime
Fshati PICAR	Ruga Gura Picar	350	3.5-4.5	ska	100	Hyrje e fshatit, 4 Shtylla metalike LED , 2 beton	7	30	LED 15w	2	0	4 LED	E	Hyrje e fshatit, 4 Shtylla metalike LED , 2 beton
	Ruga Koron	300	3.5	ska	200	Ndricim I vendosur ne shtylla betoni	6	40	150w	7	1	0	F	Ndricim I vendosur ne shtylla betoni
	Ruga Alti Gorici	500	3.5	ska	150	Ndricim I vendosur ne shtylla betoni	6	40	150w	3	1	0	F	Ndricim I vendosur ne shtylla betoni
	Ruga Seferaj	550	3.5	ska	200	Ndricim I vendosur ne shtylla betoni	6	40	150w	5	1	0	F	Ndricim I vendosur ne shtylla betoni
	Qender	150	3.5-4.5	ska	150	Ndricim I vendosur ne shtylla betoni	6	30	150w	6	0	0	E	Ndricim I vendosur ne shtylla betoni
	Gura Picar Prr. Medarit	250	3.5	ska	150	Ndricim I vendosur ne shtylla betoni	6	40	150w	4	0	0	F	Ndricim I vendosur ne shtylla betoni
	Ruga Merqin	550	3.5-4.5	ska	350	Ndricim I vendosur ne shtylla betoni	6	35	150w	12	4	0	F	Ndricim I vendosur ne shtylla betoni
	Ruga Karabina	430	3.5-4.5	ska	250	Ndricim I vendosur ne shtylla betoni	6	40	150w	9	2	0	F	Ndricim I vendosur ne shtylla betoni
	Ruga Ferunaj	450	3	ska	250	Ndricim I vendosur ne shtylla betoni	6	40	150w	6	0	0	F	Ndricim I vendosur ne shtylla betoni
	Ruga Pese	450	3.5	ska	250	Ndricim I vendosur ne shtylla betoni	6	40	150w	3	2	0	F	Ndricim I vendosur ne shtylla betoni

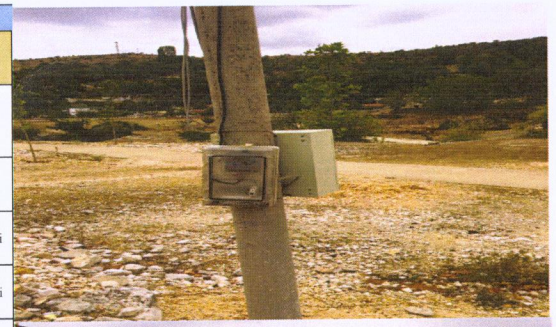

BASHKIA GJIROKASTER

Fshati	Emertimi i rruges	Gjatesia L ne m	Gjeresia B ne m	Gjatesi trotuari ne m	Rruge e ndricuar ne m	Lloji I vendojses se ndricimit	Lartesi e shtylles (m)	Distanca midis shtyllave	Fuqia e ndricimit (w)	Shtylla betoni me ndricim	Shtylla betoni pa ndricim	Shtylla metalike me ndricim	Katigoria e rrugeve (C, D,E,F)	Shenime
ongji	Rruga e Pazarit	700	3.5	ska	500	Ndricimi i vendosur ne shtylla betoni	6	35	150w	16	0	0	F	RRUGA ESHTE ME GJERESI 3.5, E PA SHTRUAR
	Rruge Binere	400	3	ska	250	Ndricimi i vendosur ne shtylla betoni	6	35	150w	7	1	0	F	RRUGA ESHTE ME GJERESI 3m E PA SHTRUAR
	Qender	150	3.5-4.5	ska	150	Ndricimi i vendosur ne shtylla Metalike	5	25	250w	0	0	4	F	RRUGA ESHTE ME GJERESI 3.5-4.5M, QENDER ME NDRICIM NE SHTYLLA METALIKE, CELES

BASHKIA GJIROKASTER													
Fshati	**Emertimi i rruges**	**Gjatesia L ne m**	**Gjeresia B ne m**	**Gjatesi trotuari ne m**	**Rruge e ndricuar ne m**	**Lloji I vendojses se ndricimit**	**Lartesi e shtylles (m)**	**Distanca midis shtyllave**	**Fuqia e ndricimit (w)**	**Shtylla betoni me ndricim**	**Shtylla betoni pa ndricim**	**Shtylla metalike me ndricim**	**Katigoria e rrugeve (C, D,E,F)**	**Shenime**
Fshati Saraqinishte	Rruga Lame Petri + rugicat	600	3.5	ska	400	krah me koka ndricimi te vendosura ne shtylla betoni	5	40	150w	10	2	0	F	krah me koka ndricimi te vendosura ne shtylla betoni

BASHKIA GJIROKASTER														
Fshati	**Emertimi i rruges**	**Gjatesia L ne m**	**Gjeresia B ne m**	**Gjatesi trotuari ne m**	**Rruge e ndricuar ne m**	**Lloji I vendojses se ndricimit**	**Lartesi e shtylles (m)**	**Distanca midis shtyllave**	**Fuqia e ndricimit (w)**	**Shtylla betoni me ndricim**	**Shtylla betoni pa ndricim**	**Shtylla metalike me ndricim**	**Katigoria e rrugeve (C, D,E,F)**	**Shenime**
Fshati TARONINE	Rruga Marte	600	3.5	ska	0	Nuk ka asnje shtylle ndricimi publik	0	0	0	0	0	0	F	Nuk ka asnje shtylle ndricimi publik

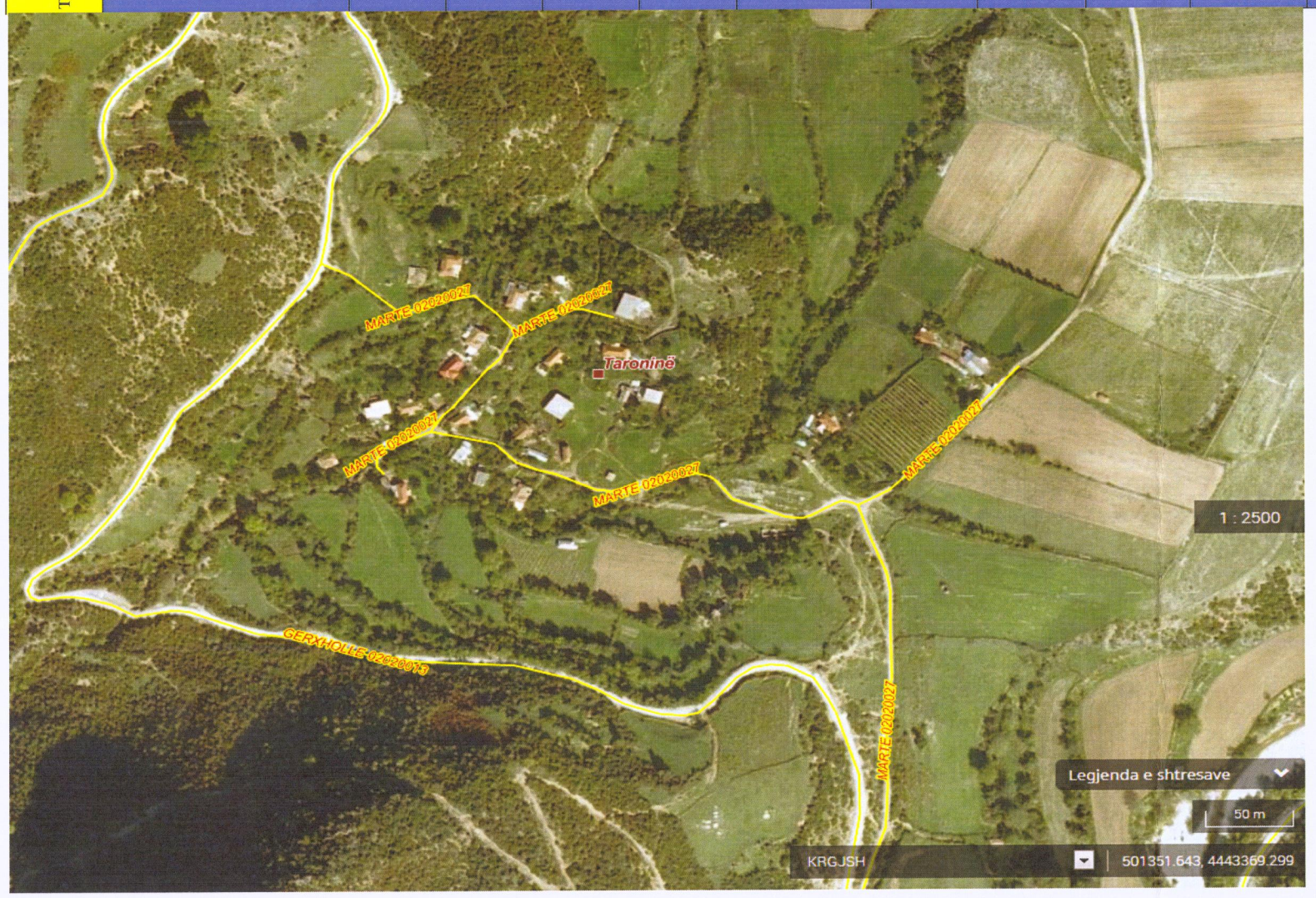

BASHKIA GJIROKASTER														
Fshati	**Emertimi i rruges**	**Gjatesia L ne m**	**Gjeresia B ne m**	**Gjatesi trotuari ne m**	**Rruge e ndricuar ne m**	**Lloji I vendojses se ndricimit**	**Lartesi e shtylles (m)**	**Distanca midis shtyllave**	**Fuqia e ndricimit (w)**	**Shtylla betoni me ndricim**	**Shtylla betoni pa ndricim**	**Shtylla metalike me ndricim**	**Katigoria e rrugeve (C, D,E,F)**	**Shenime**
Fshati Tranos hishte	Rruga hyrese kryesore + Rugica	300	3.5	ska	250	krah me koka ndricimi te vendosura ne shtylla betoni	5	40	30	7	1	0	F	krah me koka ndricimi te vendosura ne shtylla betoni

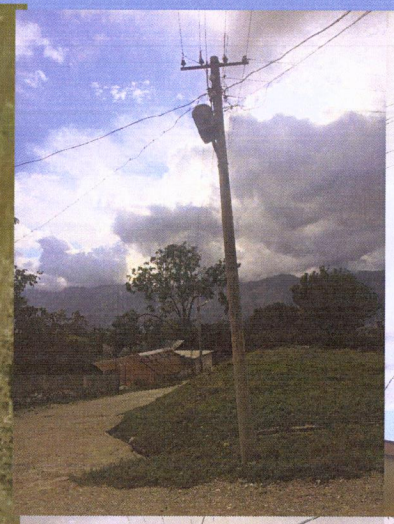

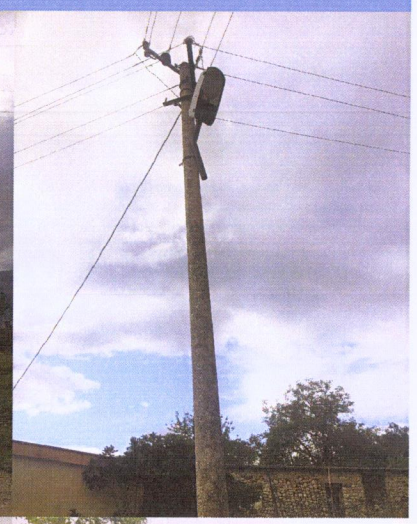

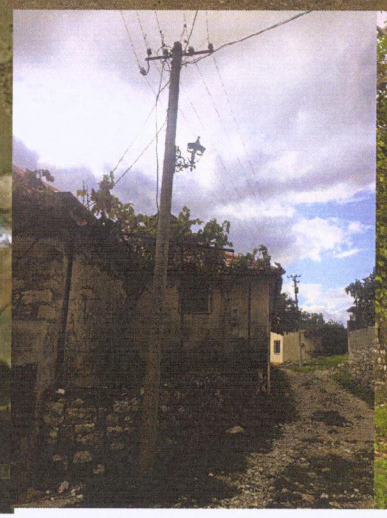
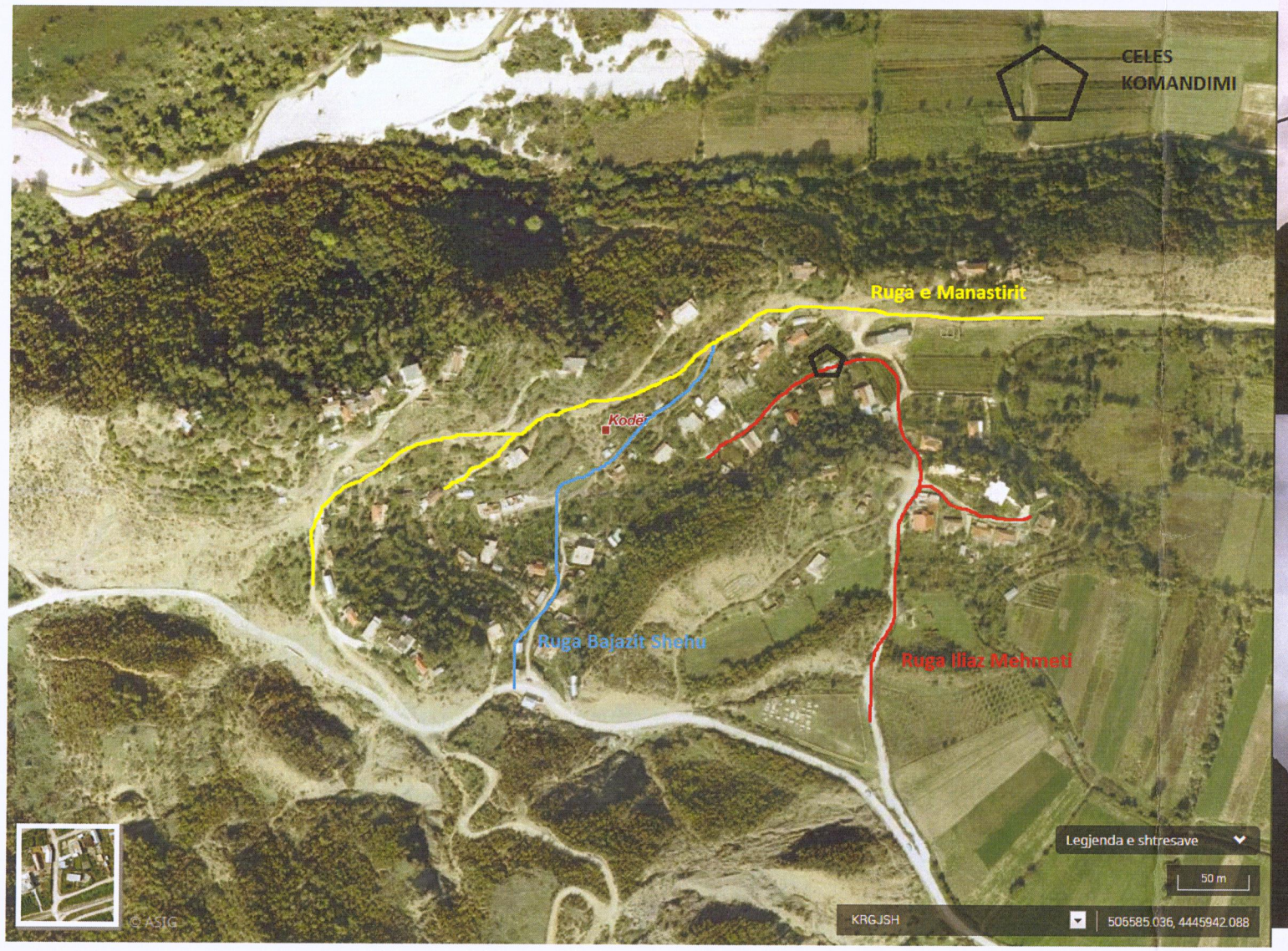
BASHKIA GJIROKASTER														
Fshati	Emertimi i rruges	Gjatesia L ne m	Gjeresia B ne m	Gjatesi trotuari ne m	Rruge e ndricuar ne m	Lloji I vendojses se ndricimit	Lartesi e shtylles (m)	Distanca midis shtyllave	Fuqia e ndricimit (w)	Shtylla betoni me ndricim	Shtylla betoni pa ndricim	Shtylla metalike me ndricim	Katigoria e rrugeve (C, D,E,F)	Shenime
NELAJ	Rruga Iliaz Mehmeti	350	3.5	ska	250	Shtylla betoni me llampa LED	6	40	15w	6 LED	0	0	F	RRUGA ESHTE ME GJERESI 3.5-4.5M, E PA SHTRUAR . NDRICIMI LED
	Rruga Bajazit Shehu	300	3.5	ska	200	Shtylla betoni me llampa LED	6	40	15w	4 LED	0	0	F	RRUGA ESHTE ME GJERESI 3.5-4.5M, E PA SHTRUAR . NDRICIMI LED
	Rruge e Manastirit	600	3.5	ska	300	Shtylla betoni me llampa LED	6	40	100w	4	0	0	F	RRUGA ESHTE ME GJERESI 3.5-4.5M, E PA SHTRUAR . NDRICIMI LLAMPA 100W SFERE , 1 LLAMPE LED