



REPUBLIKA E SHQIPERISE  
BASHKIA VAU DEJES

**MIRATOI:  
MARK BABANI  
KRYETAR**



# PROJEKT ARKITEKTONIK

**OBJEKTI:  
"RIKONSTRUKSION I SHKOLLËS MJEDË"**



AUTORITETI KONTRAKTOR : BASHKIA VAU DEJES



Objekti:  
RIKONSTRUKSION I SHKOLLËS MJEDË



**HMK-Consulting**  
Adresa: Bregu "Dëshan Mydriç",  
"Kosova e Parë",  
Tiranë, Shqipëri



**ARABEL STUDIO**  
Adresa: Bregu "Prozim Peka",  
Tiranë, Shqipëri



**TRANSPORT HIGHWAY CONSULTING**  
Adresa: "Kosova e Parë" Pallati 10,  
Tiranë, Shqipëri

Drejtues i projektit		Projektues	
Adm. Ana NISHKU		Ark. LILJANA VLLAMASI	Elek. Altin ALLKAJ
Inzh. LILJANA VLLAMASI		Ark. Rigert HYRA	Top. IV BEQARI
			Hid. BUJAR MERAJ

**GJENDJA EKZISTUESE E SHKOLLES**



**IMAZH I VITIT 2016 PARA RIKONSTRUKSIONIT NGA USHTRIA AMERIKANE**



AUTORITETI KONTRAKTOR :  
BASHKIA VAU DEJES

Objekt:  
RIKONSTRUKSION I SHKOLLËS MJEDË\*



Emertimi: GJENDJA EKZISTUESE

**HMK-Consulting**  
Adresa: Rruga "Guska Myderrit",  
"Kosova e Parisk"  
Tiranë, Shqipëri



**ARABELL STUDIO**  
Adresa: Rruga "Enxheta Hoxha",  
Tiranë, Shqipëri



**TRANSPORT HIGHWAY CONSULTING**  
Adresa: "Kosova e Parisk" Pallati 10,  
Tiranë, Shqipëri

**Drejtes i projektit**

Adm. Ana NISHKU

Inxh. Liljana VLLAMASI

**Projektues**

Nd. Liljana VLLAMASI

Ark. Rigerit HYRA

Elek. Altin ALLKAJ

Top. Iv BEQARI

Hid. Bujar MERAJ

**SHKALLA FLETA**

A-01

VITI 2020 FORMAT A3

POZICIONI GJEOGRAFIK EKZISTUES



PLANSISTEMIMI I PROPOZUAR



AUTORITETI KONTRAKTOR :  
BASHKIA VAU DEJES

Objekt:  
"RIKONSTRUKSION I SHKOLLËS NJEDË"

Emertimi: POZICIONI GJEOGRAFIK DHE PLANSISTEMIMI I PROPOZUAR

**HMK-Consulting**  
Adresa: Strage "Gjerman Mydritit",  
"Kosova e Parël" PkDati 16,  
Tirane, Shqipëri

**AKARVE - STUDIO**  
Adresa: Strage "Gjerman Mydritit",  
"Kosova e Parël" PkDati 16,  
Tirane, Shqipëri

**THC** TRANSPORT HIGHWAY CONSULTING  
Adresa: "Kosova e Parël" PkDati 16,  
Tirane, Shqipëri

Drejtes i projektit  
Adm. Ana NISHKU  
Inxh. Lijana VLLAMASI

Projektues  
Nd. Lijana VLLAMASI  
Ark. Rigert HYRA  
Elek. Altin ALLKAJ  
Top. Iv BEQARI  
Hid. Bujar MERAJ

SHKALLA	FLETA
1-250	A-01_1
VITI 2020	FORMAT A3

# PLANIMETRIA EKZISTUESE

## KATI PERDHE

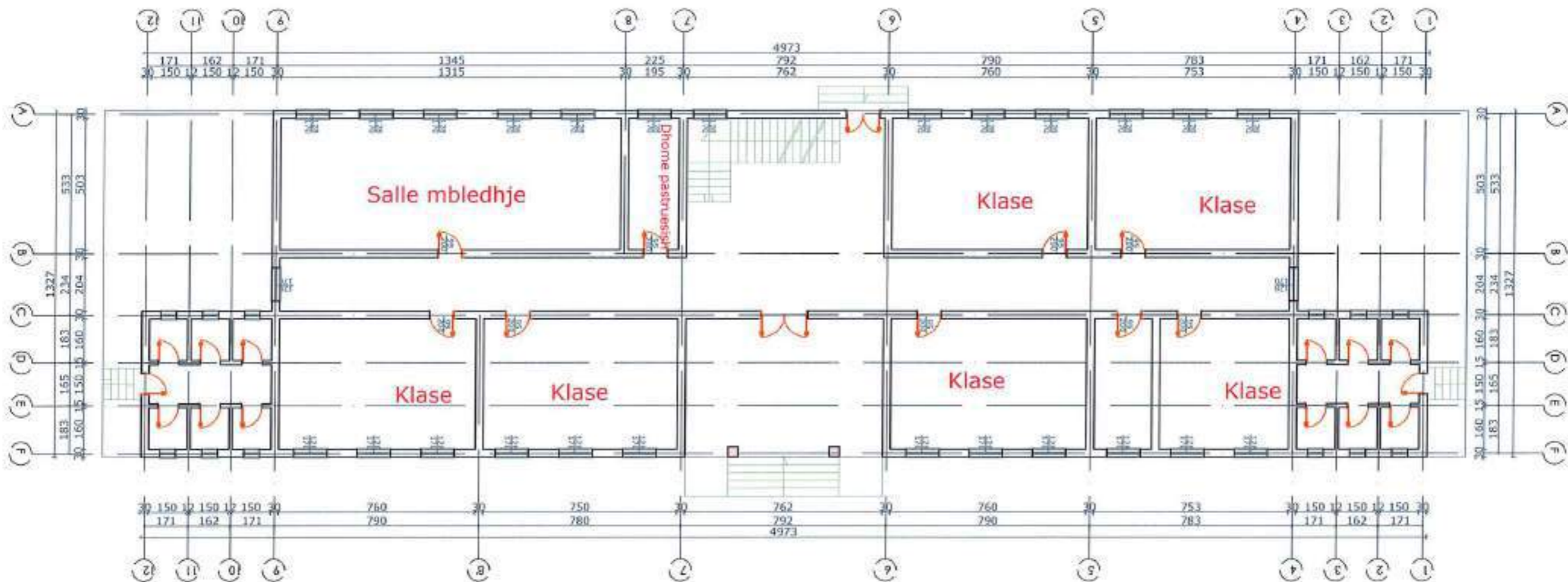

AUTORITETI KONTRAKTOR:  
BASHKIA VAU DEJES



Objekt:  
"RIKONSTRUKSION I SHKOLLËS MJEDË"

Emertimi: PLANIMETRIA EKZISTUESE



HMK-Consulting  
Adresa: Druga "Osman Mytrefi",  
"Kuzina e Partit"  
Tirane, Shqipëri



ARABEL - STUDIO  
Adresa: Rruga "Pashko Paskali",  
Tirane, Shqipëri



TRANSPORT HIGHWAY CONSULTING  
Adresa: "Kuzina e Partit" Pallati 10,  
Tirane, Shqipëri

Drejtuues i projektit

Adm. Ana NISHKU

Inxh. Lijana VLLAMASI

Projektues

Nd. Lijana VLLAMASI

Ark. Rigert HYRA

Elek. Altin ALLKAJ

Top. Iv BEQARI

Hid. Bujar MERAJ

SHKALLA FLETA

1-160

A-02

VITI 2020 FORMAT A3

PLANIMETRIA EKZISTUESE KATI I PARE

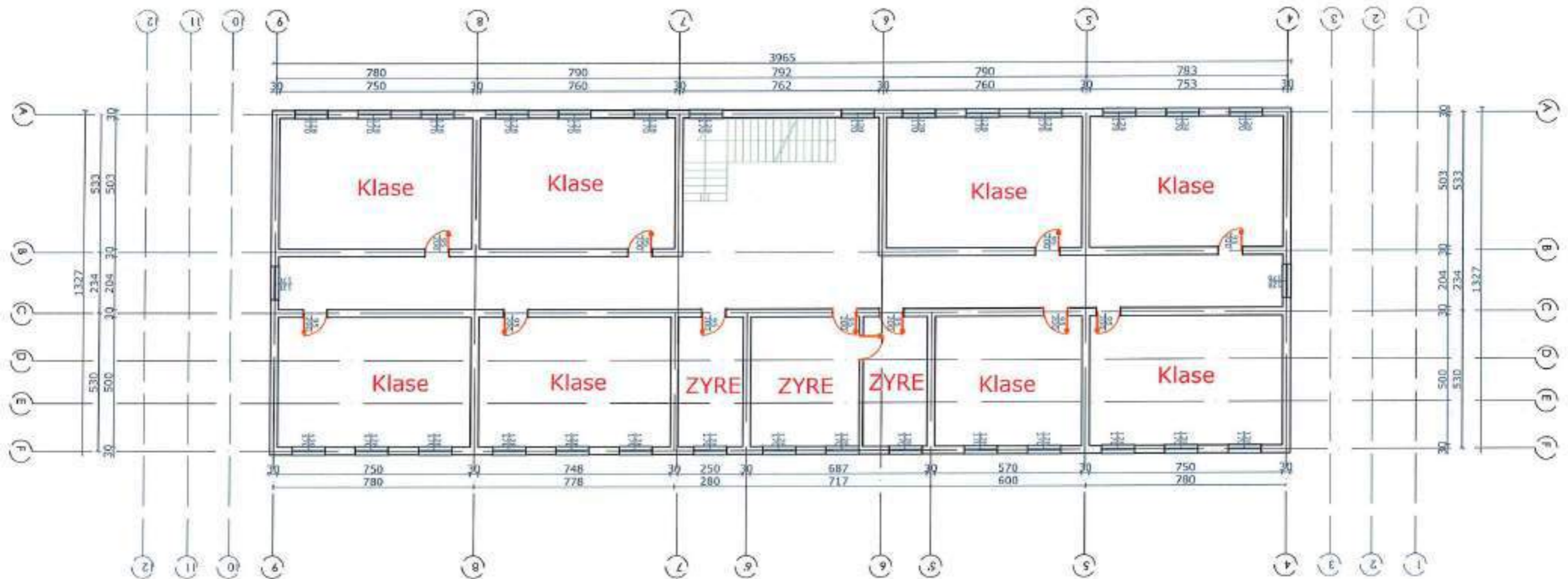

AUTORITETI KONTRAKTOR:  
BASHKIA VAU DEJES



Emertimi: PLANIMETRIA EKZISTUESE

Objekt:  
"RIKONSTRUKSION I SHKOLLËS MJEDË"



**HMK-Consulting**  
Adresa: Rruga "Oznan Mykrisit",  
"Krenaria e Parisit" Pallati 10,  
Tirane, Shqipëri



**ARABEL STUDIO**  
Adresa: Rruga "Prosa Përu",  
Tirane, Shqipëri



**TRANSPORT HIGHWAY CONSULTING**  
Adresa: "Krenaria e Parisit" Pallati 10,  
Tirane, Shqipëri

Drejtuues i projektit

Adm. Ana NISHKU

Inxh. Lijana VLLAMASI

Projektues

Nd. Lijana VLLAMASI

Ark. Rigert HYRA

Elek. Altin ALLKAJ

Top. Iv BEQARI

Hid. Bujar MERAJ

SHKALLA FLETA

1-250 A-03

VITI 2020 FORMAT A3

PLANIMETRIA EKZISTUESE KATI I DYTE

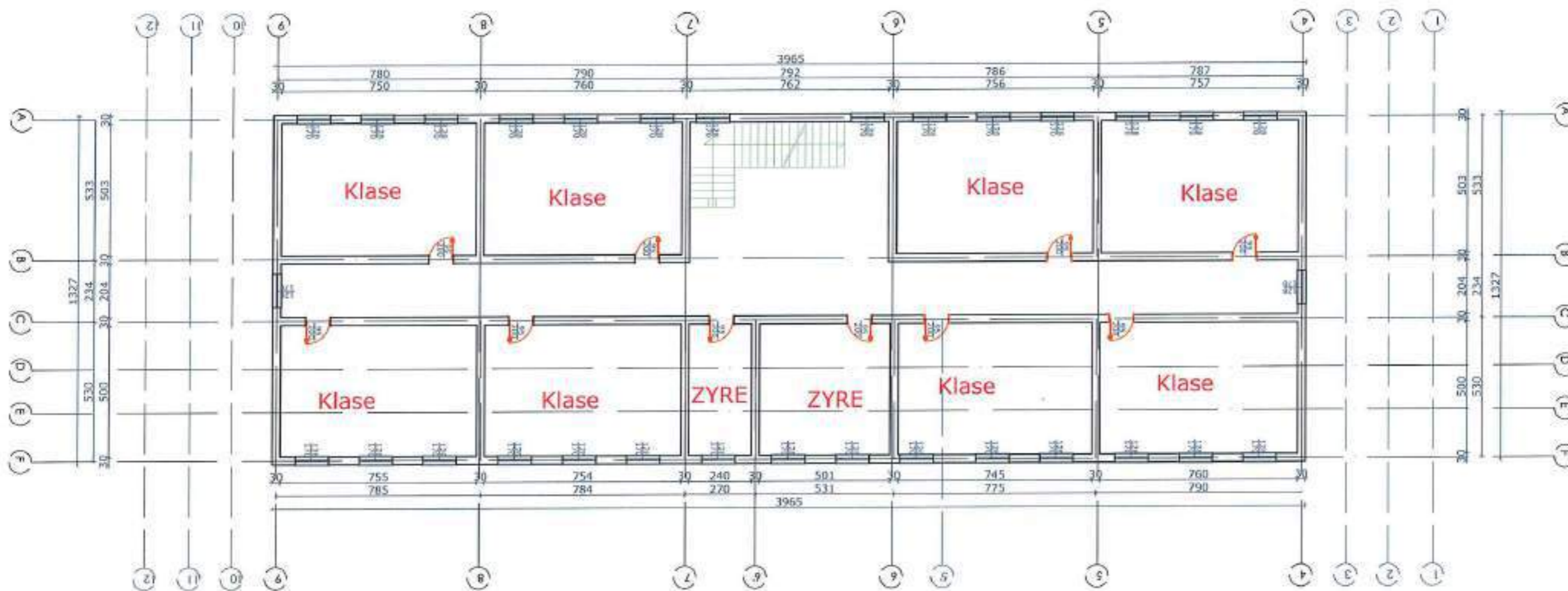

AUTORITETI KONTRAKTOR:  
BASHKIA VAU DEJES

Objekt:  
"RIKONSTRUKSIONI I SHKOLLËS MJEDË"

Emertimi: PLANIMETRIA EKZISTUESE

HMK-Consulting  
Adresa: Rruga "Gama Myderrit",  
"Kamasa e Partit"  
Tirane, Shqipëri



TRANSPORT HIGHWAY CONSULTING  
Adresa: "Kamasa e Partit" Pallati 10,  
Tirane, Shqipëri

Drejtuues i projektit  
Adm. Ana NISHKU  
Inxh. Lijana VLLAMASI

Projektues  
Nd. Lijana VLLAMASI  
Elek. Altin ALLKAJ  
Ark. Rigert HYRA  
Hid. Bujar MERAJ

SHKALLA	FLETA
1-250	A-03
VITI 2020	FORMAT A3

# PAMJE TE FSADES BALLORE JUGORE

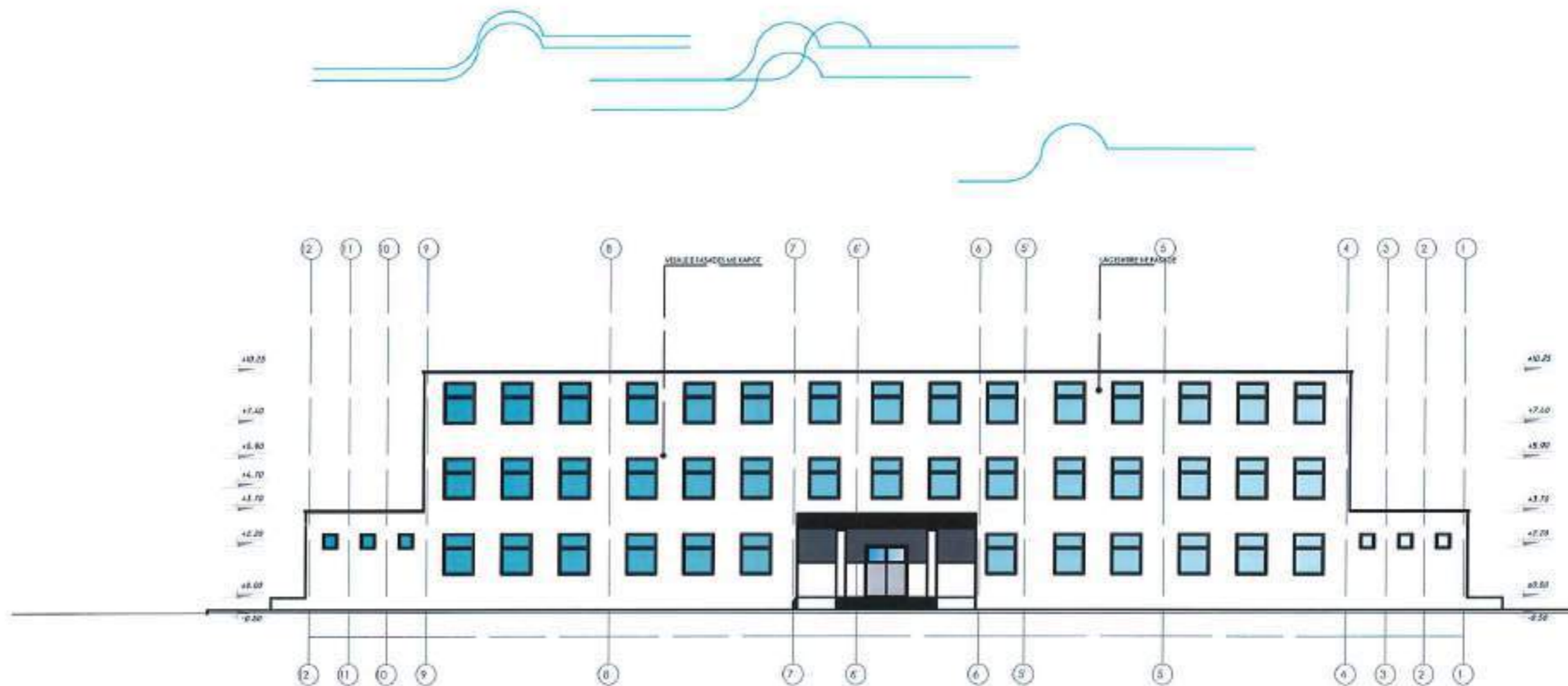

AUTORITETI KONTRAKTOR:  
BASHKIA VAU DEJES



Objekt:  
"RIKONSTRUKSION I SHKOLLËS MJEDË"

Emertimi: PAMJE EKZISTUESE



**HMK-Consulting**  
Adresa: Rruga "Dëshmorët e Kosovës",  
"Kamrës e Parisit" Pk.10, Tiranë, Shqipëri



**ARABEL STUDIO**  
Adresa: Rruga "Freskës Pëllumbi",  
Tiranë, Shqipëri



**TRANSPORT HIGHWAY CONSULTING**  
Adresa: "Kamrës e Parisit" Pk.10,  
Tiranë, Shqipëri

Drejtues i projektit

Adm. Ana NISHKU

Iroh. Lijana VLLAMASI

Projektues

Nd. Lijana VLLAMASI

Ark. Rigert HYRA

Elek. Allin ALLKAJ

Top. Iv BEQARI

Hid. Bujar MERAJ

SHKALLA FLETA

1-200

A-04

VITI 2020 FORMAT A3

PRERJA 1-1'

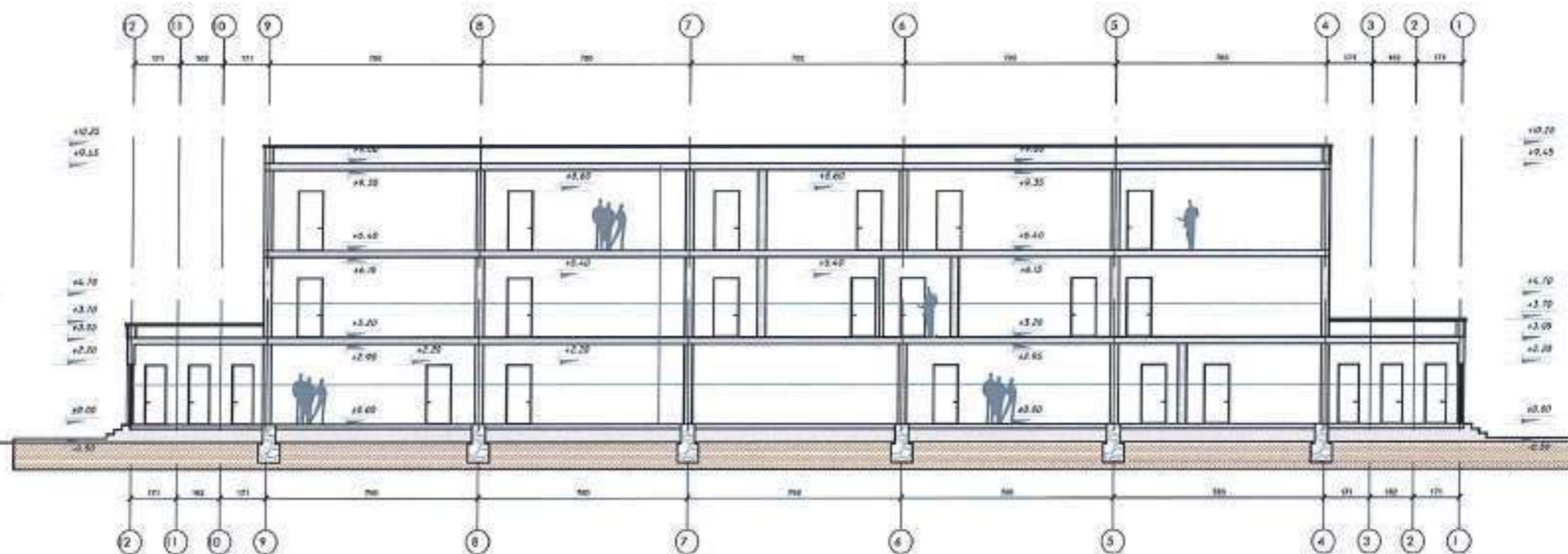

PRERJA 2-2'



AUTORITETI KONTRAKTOR:  
BASHKIA VAU DEJES



Emertimi: PRERJE EKZISTUESE

**HMK-Consulting**  
Adresa: Rruga "Dimitri Mydriti",  
"Korçuna e Paritë" Pallati 10,  
Tirane, Shqipëri



**ARABEL-STUDIO**  
Adresa: Rruga "Dimitri Mydriti",  
Tirane, Shqipëri



**TRANSPORT HIGHWAY CONSULTING**  
Adresa: "Korçuna e Paritë" Pallati 10,  
Tirane, Shqipëri

Drejtues i projektit

Adm. Ana NISHKU

Inzh. Lijana VLLAMASI

Projektues

Nd. Lijana VLLAMASI

Ark. Rigert HYRA

Elek. Alin ALLKAJ

Top. Iv BEQARI

Hid. Bujar MERAJ

SHKALLA FLETA

1-200

A-05

VITI 2020 FORMAT A3



PLAN SISTEMIMI I PROPOZUAR

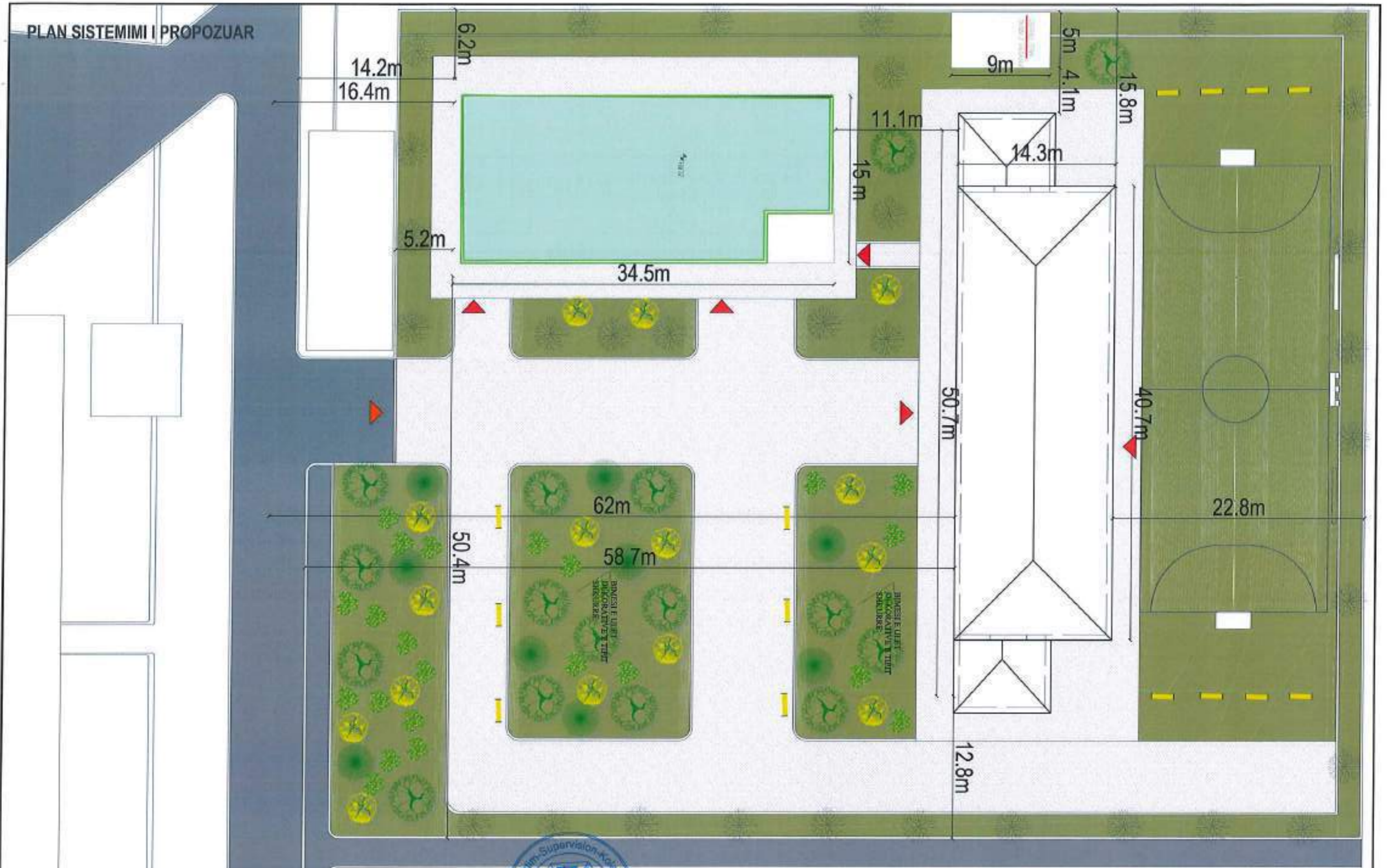

AUTORITETI KONTRAKTOR:  
BASHKIA VAU DEJES



Emertimi: PLANSISTEMIMI I PROPOZUAR



**HMK-Consulting**  
Adresa: Rruga "Dëshan Mydriut",  
"Korçesa e Përlis" Tiranë, Shqipëri



**ARANDE - STUDIO**  
Adresa: Rruga "Toska e Përlis" Tiranë, Shqipëri



**TRANSPORT HIGHWAY CONSULTING**  
Adresa: "Korçesa e Përlis" Pallati 10,  
Tiranë, Shqipëri

Drejtes i projektit

Adm. Ana NISHKU  
Inxh. Lijana VLLAMASI

Projektues

Nd. Lijana VLLAMASI	Elek. Altin ALLKAJ
Ark. Rigert HYRA	Top. Iv BEQARI
	Hid. Bujar MERAJ

SHKALLA FLETA

1-250	A-06
VITI 2020	FORMAT A3

**PLANIMETRIA E PROPOZUAR**  
**KATI PERDHE**  
**MOBILIMI**

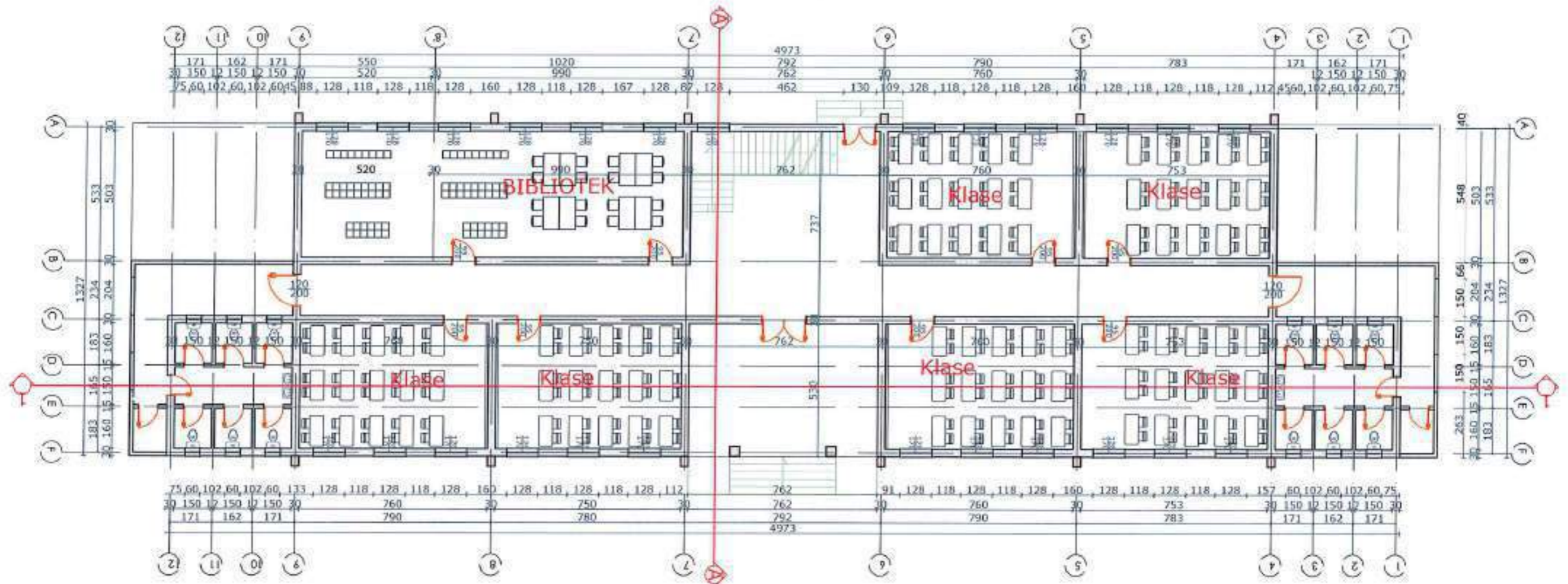

AUTORITETI KONTRAKTOR:  
 BASHKIA VAU DEJES

Objekt:  
 "RIKONSTRUKSION I SHKOLLËS NJEDË"

Emertimi: PLANIMETRIA PROPOZUAR-MOBILIMI

**HMK-Consulting**  
 Adresa: Rruga "Dëshmorët",  
 "Rrethim" - Peshë,  
 Tiranë, Shqipëri

**ARABELI STUDIO**  
 Adresa: Rruga "Përcës Plaku",  
 Tiranë, Shqipëri

**TMC TRANSPORT HIGHWAY CONSULTING**  
 Adresa: "Rrethim e Peshë" Nr.16,  
 Tiranë, Shqipëri

**Drejtes i projektit**  
 Adm. Ana NISHKU  
 Inxh. Lijana VLLAMASI

**Projektues**  
 Nd. Lijana VLLAMASI  
 Elek. Altin ALLKAJ  
 Ark. Rigert HYRA  
 Top. Iv BEQARI  
 Hid. Bujar MERAJ

SHKALLA	FLETA
1-250	A-07
VITI 2020	FORMAT A3

**PLANIMETRIA E PROPOZUAR**

**KATI PARE**

**MOBILIMI**

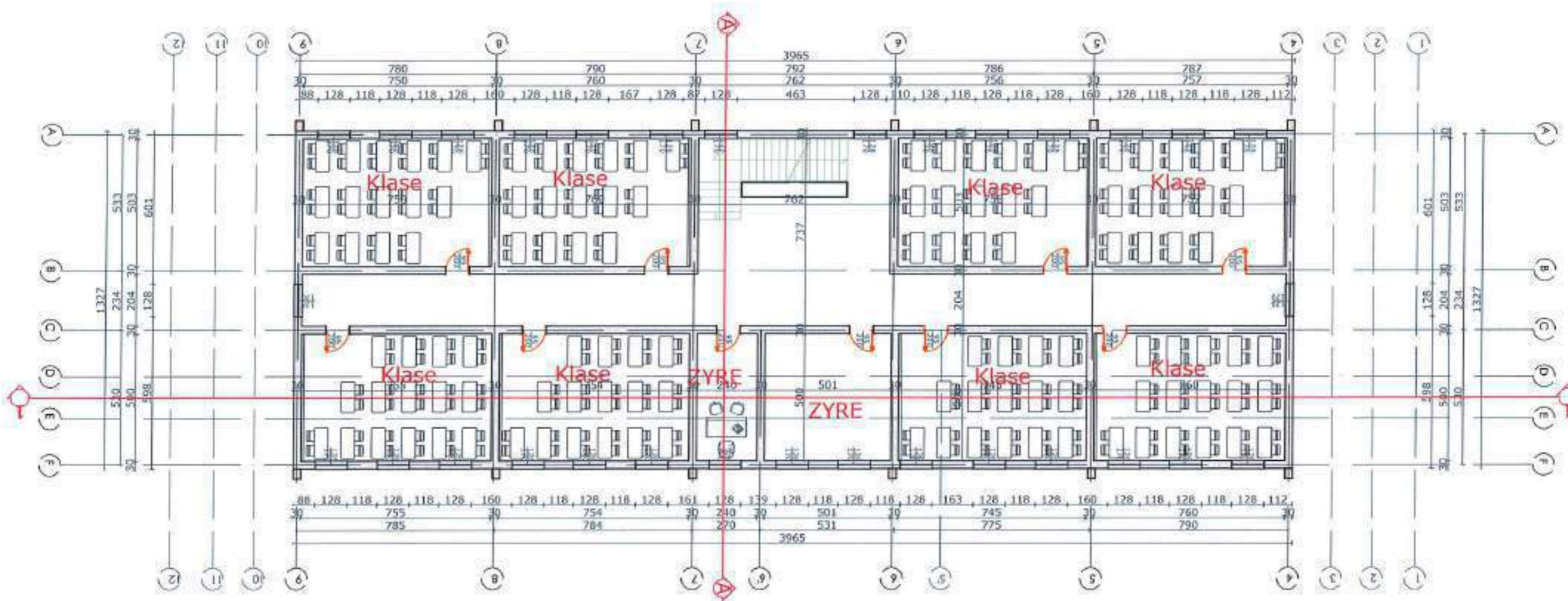

AUTORITETI KONTRAKTOR :  
BASHKIA VAU DEJES

Objekt:  
"RIKONSTRUKSION I SHKOLLËS MJEDË"

Emertimi: PLANIMETRIA E PROPOZUAR

**HMK-Consulting**  
Adresa: Strada "Osman Myderriz",  
"Kosova e Re" Prishtine  
Tirane, Shqipëri

**ARABEL - STUDIO**  
Adresa: Strada "Ferdinand Haxhi",  
Tirane, Shqipëri

**TMC** TRANSPORT HIGHWAY CONSULTING  
Adresa: "Komuna e Parbit" Pallati 10,  
Tirane, Shqipëri

**Drejtes i projektit**  
Adm. Ana NISHKU  
Inxh. Lijana VLLAMASI

**Projektues**  
Nd. Lijana VLLAMASI  
Elek. Arlin ALLKAJ  
Ark. Rigert HYRA  
Top. Iv BEQARI  
Hid. Bujar MERAJ

SHKALLA	FLETA
1-250	A-08
VITI 2020	FORMAT A3

**PLANIMETRIA E PROPOZUAR**  
**KATI DYTE**  
**MOBILIMI**

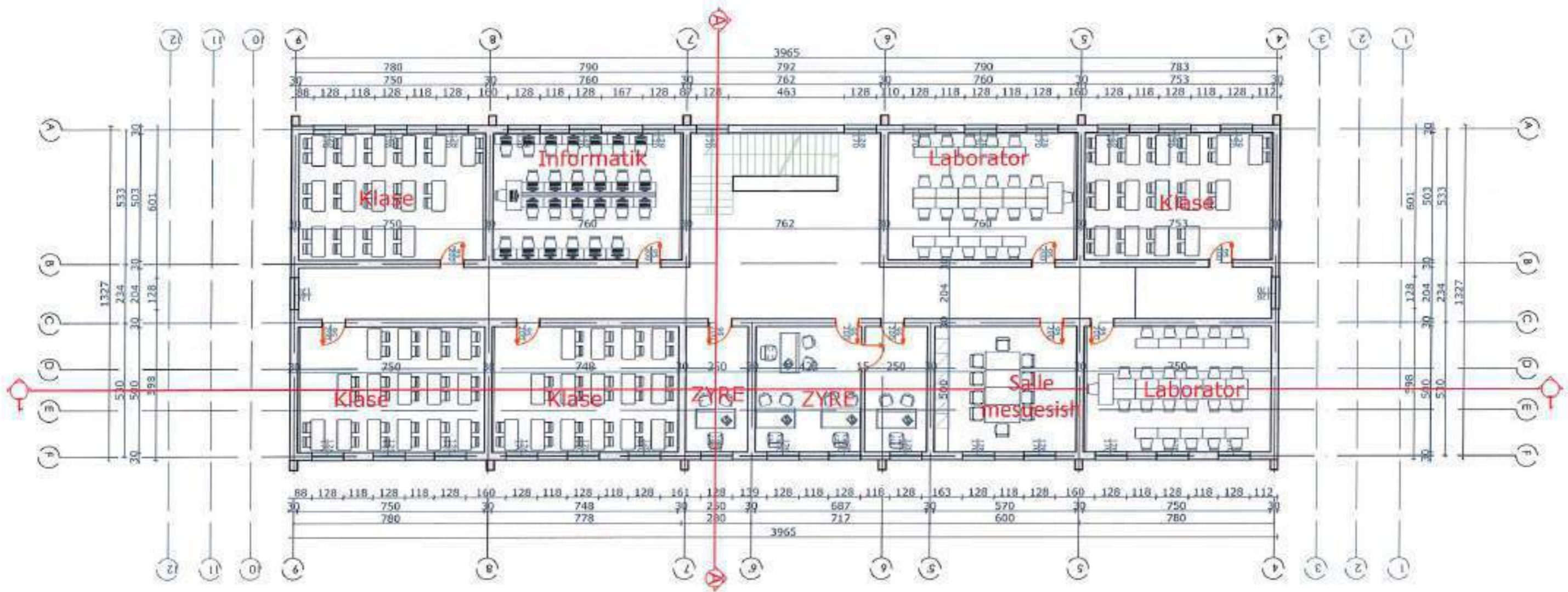

AUTORITETI KONTRAKTOR :  
 BASHKIA VAU DEJES

Objekti:  
 'RIKONSTRUKSION I SHKOLLËS MJEDE'

Emertimi: PLANIMETRIA E PROPOZUAR

**HMK-Consulting**  
 Adresa: Rruga "Duman Mjedia",  
 "Vezirane + Pucisli",  
 Tirane, Shqipëri



**THC** TRANSPORT HIGHWAY CONSULTING  
 Adresa: "Serrana e Peritit" Pkllati 10,  
 Tirane, Shqipëri

Drejtuues i projektit  
 Adm. Ana NISHKU  
 Inxh. Lijana VLLAMASI

Projektues  
 Nd. Lijana VLLAMASI  
 Elek. Allin ALLKAJ  
 Ark.Rigert HYRA  
 Top. Iv BEQARI  
 Hid. Bujar MERAJ

SHKALLA	FLETA
1-250	A-08
VITI 2020	FORMAT A3

**PLANIMETRIA E PROPOZUAR**  
**PLANI I CATISE**  
**MOBILIMI**

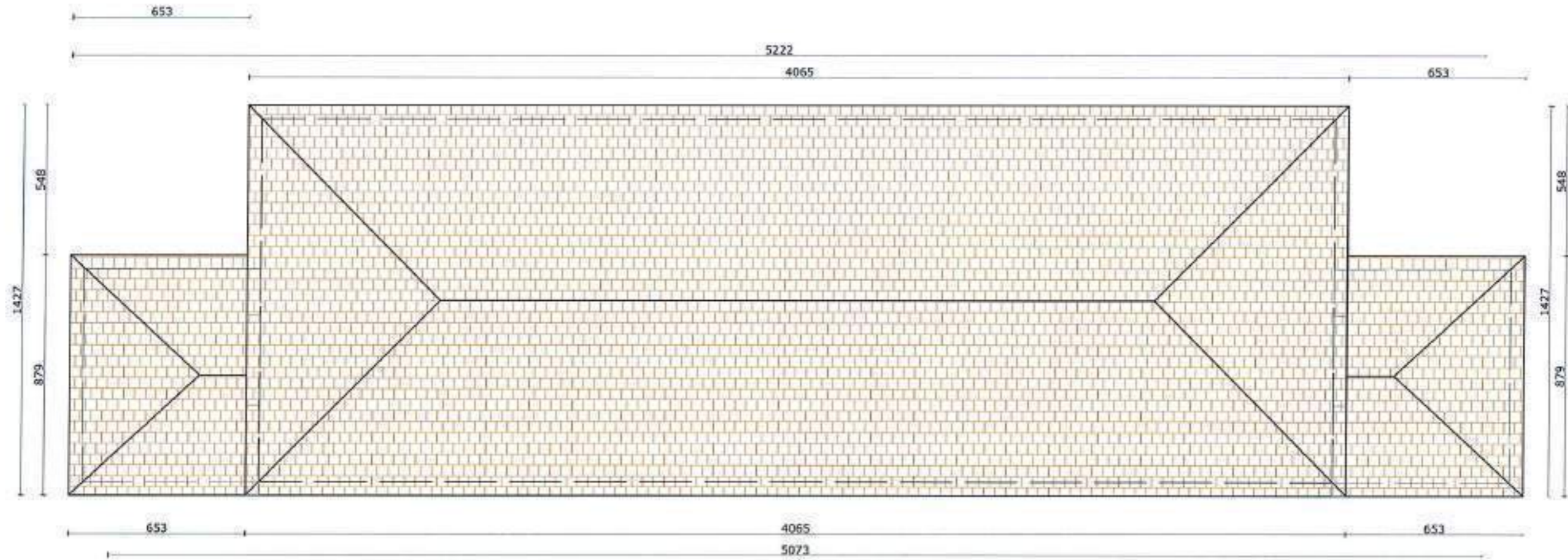

AUTORITETI KONTRAKTOR:  
 BASHKIA VAU DEJES



Emertimi: PLANIMETRIA E PROPOZUAR



**HMK-Consulting**  
 Adresa: Rruga "Dëshmorët e Kosovës",  
 "Kosova e Re" Prishtinë  
 Tiranë, Shqipëri



**ARABEL STUDIO**  
 Adresa: Rruga "Dëshmorët e Kosovës",  
 Tiranë, Shqipëri



**TRANSPORT HIGHWAY CONSULTING**  
 Adresa: "Kosova e Re" Pallati 16,  
 Tiranë, Shqipëri

**Drejtes i projektit**

Adm. Ana NISHKU

Inxh. Lijana VLLAMASI

**Projektues**

Nd. Lijana VLLAMASI

Ark. Rigert HYRA

Elek. Altin ALLKAJ

Top. Iv BEQARI

Hid. Bujar MERAJ

SHKALLA FLETA

1-250 A-08

VITI 2020 FORMAT A3

**PLANIMETRIA E PROPOZUAR**

**KATI PERDHE**

**MURET QE SHTOHEN**

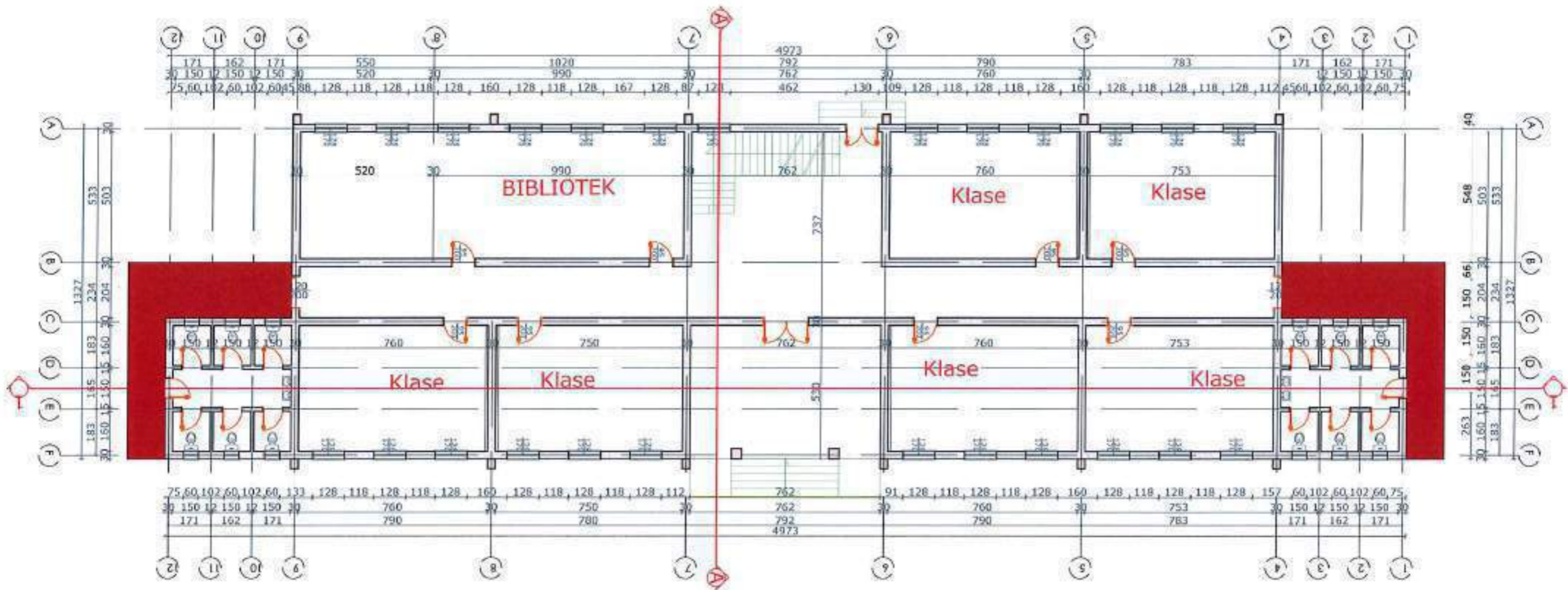

AUTORITETI KONTRAKTOR:  
BASHKIA VAU DEJES

Objekti:  
RIKONSTRUKSION I SHKOLLËS MJEDË

Emertimi: PLANIMETRIA E PROPOZUAR- MURET QE SHTOHEN

**HMK-Consulting**  
Adresa: Rruga "Gjerman Mydritit",  
"Kosova e Re" Pallati  
Tirane, Shqipëri

**ARABEL - STUDIO**  
Adresa: Rruga "Dëshmorët e Kosovës",  
Tirane, Shqipëri

**THC** TRANSPORT HIGHWAY CONSULTING  
Adresa: "Kosova e Re" Pallati 10,  
Tirane, Shqipëri

**Drejtes i projektit**  
Adm. Ana NISHKU  
Iroh. Lilijana VLLAMASI

**Projektues**  
Vd. Lilijana VLLAMASI  
Elek. Alin ALLKAJ  
Ark. Rigert HYRA  
Top. Iv BEQARI  
Hid. Bujar MERAJ

SHKALLA	FLETA
1-250	A-09
VITI 2020	FORMAT A3

# PLANIMETRIA E PROPOZUAR

## KATI PARE

MURET QE SHTOHEN

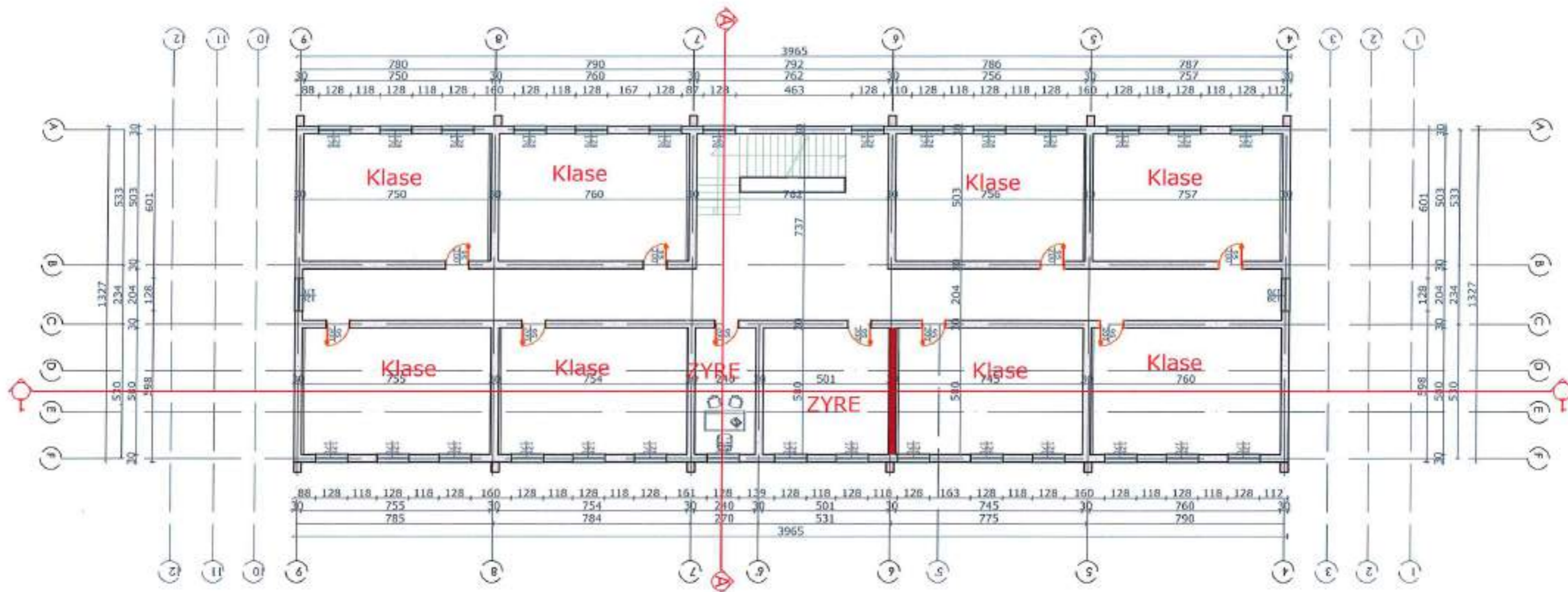

AUTORITETI KONTRAKTOR:  
BASHKIA VAU DEJES



Objekti:  
"RIKONSTRUKSION I SHKOLLËS MJEDË"

Emertimi: PLANIMETRIA E PROPOZUAR- MURET QE SHTOHEN



**HMK-Consulting**  
Adresa: Rruga "Dëshmorët e Kosovës",  
"Kosova e Parë" Pallati 10,  
Tirane, Shqipëri



**ARMBEL STUDIO**  
Adresa: Rruga "Froska Plati",  
Tirane, Shqipëri



**TRANSPORT HIGHWAY CONSULTING**  
Adresa: "Komuna e Parë" Pallati 10,  
Tirane, Shqipëri

Drejtuues i projektit

Adm. Ana NISHKU

Inxh. Lijana VLLAMASI

Projektues

Nd. Lijana VLLAMASI

Ark. Rigert HYRA

Elek. Allin ALLKAJ

Top. Iv BEQARI

Hid. Bujar MERAJ

SHKALLA FLETA

1-250 A-09\_1

VITI 2020 FORMAT A3

**PLANIMETRIA E PROPOZUAR**

**KATI DYTE**

**MURET QE SHTOHEN**

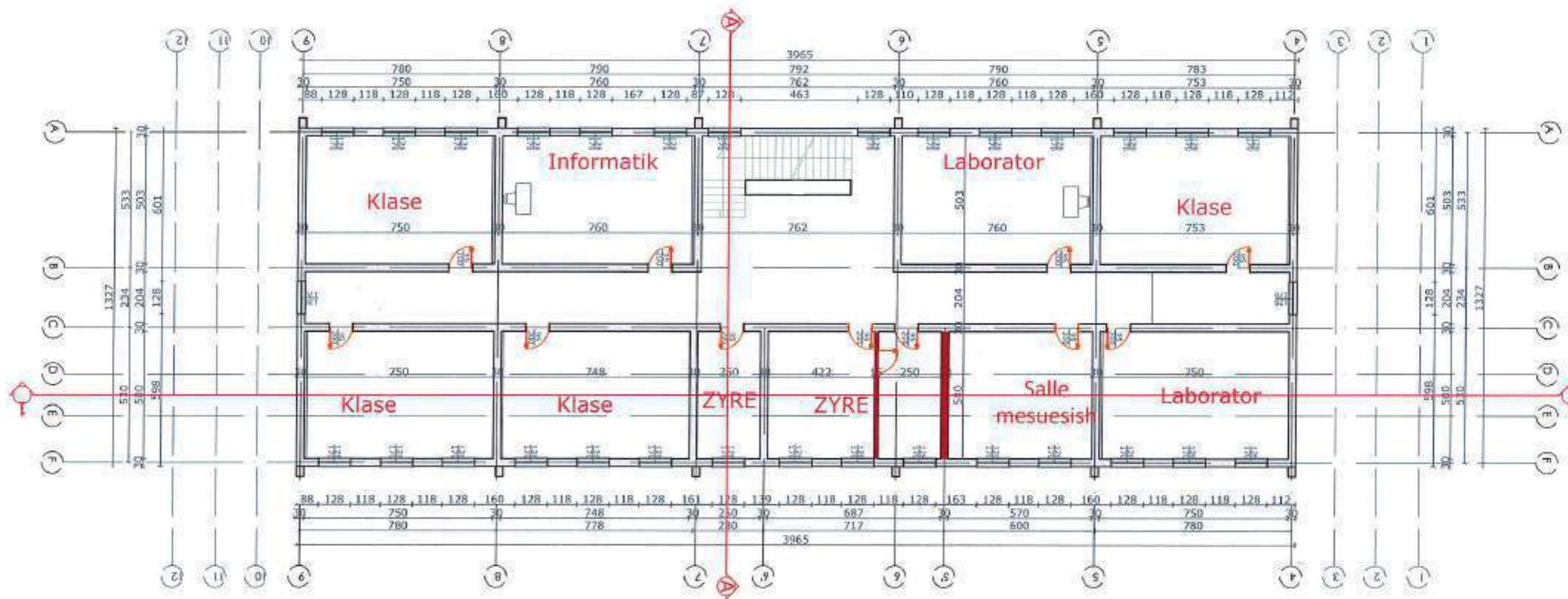

AUTORITETI KONTRAKTOR:  
BASHKIA VAU DEJES

Objekt:  
"RIKONSTRUKSION I SHKOLLËS MJEDË"

Emertimi: PLANIMETRIA E PROPOZUAR- MURET QE SHTOHEN

**HMK-Consulting**  
Adresa: Rruga "Oznan Mydriat",  
"Korçës e Parisit"  
Tirane, Shqipëri



**ARABE - STUDIO**  
Adresa: Rruga "Frosina Pasku",  
Tirane, Shqipëri



**TRANSPORT HIGHWAY CONSULTING**  
Adresa: "Korçës e Parisit" Pallati 15,  
Tirane, Shqipëri

**Drejtes i projektit**  
Adm. Ana NISHKU  
Imxh. Liljana VLLAMASI

**Projektues**  
Nd. Liljana VLLAMASI  
Elek. Allin ALLKAJ  
Ark. Rigert HYRA  
Top. Iv BEQARI  
Hid. Bujar MERAJ

SHKALLA	FLETA
1-250	A-09_1
VITI 2020	FORMAT A3



# PLANIMETRIA E PROPOZUAR

## KATI PARE

MURE QE HIQEN

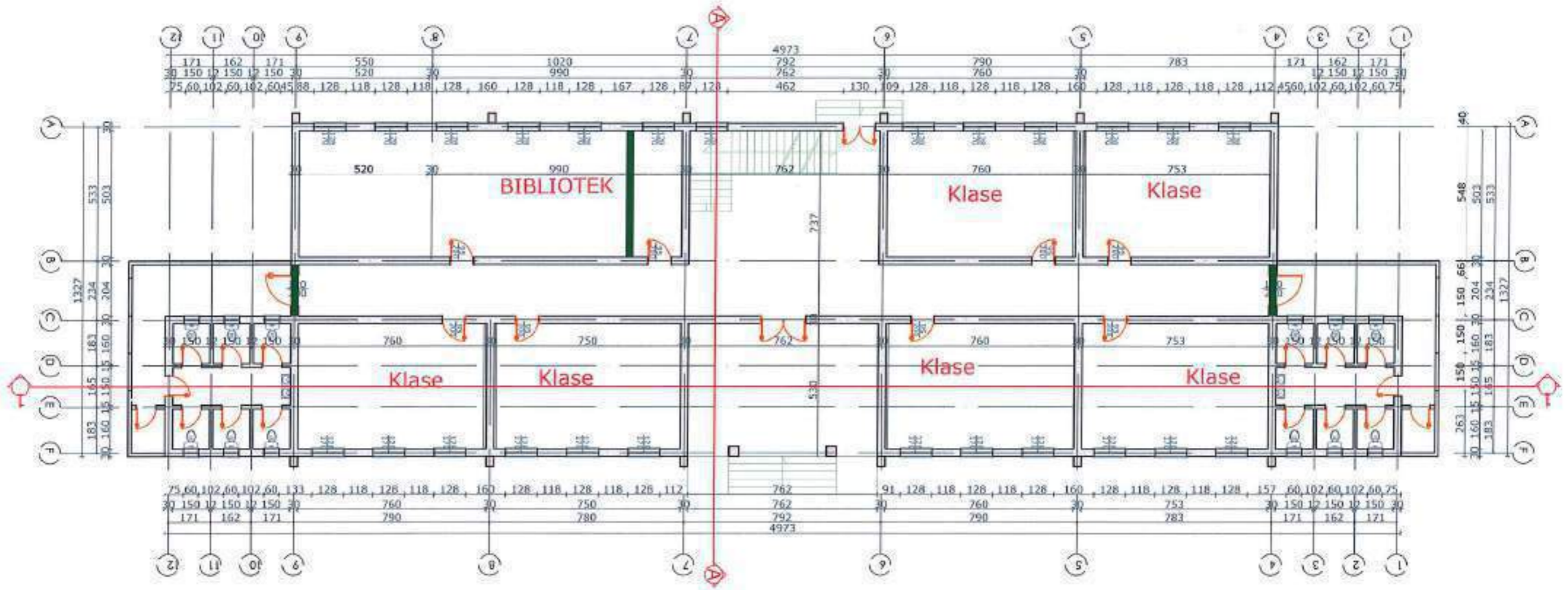

AUTORITETI KONTRAKTOR :  
BASHKIA VAU DEJES

Objekti:  
RIKONSTRUKSION I SHKOLLËS MJEDË



Emertimi: PLANIMETRIA E PROPOZUAR - MURE QE HIQEN



**HMK-Consulting**  
Adresa: Rruga "Gjeneral Mykërisi",  
"Korçara e Paritit" Pallati  
Tirane, Shqipëri



**ARABEL STUDIO**  
Adresa: Rruga "Tosunra Maku",  
Tirane, Shqipëri



**TRANSPORT HIGHWAY CONSULTING**  
Adresa: "Korçara e Paritit" Pallati 10,  
Tirane, Shqipëri

Drejtuues i projektit

Adm. Ana NISHKU

Inxh. Lijana VLLAMASI

Projektues

Nd. Lijana VLLAMASI

Ark. Rigeri HYRA

Elek. Altin ALLKAJ

Top. Iv BEQARI

Hid. Bujar MERAJ

SHKALLA FLETA

1:250

A-10

VITI 2020 FORMAT A3

PLANIMETRIA E PROPOZUAR

KATI PARE

MURE QE SHTOHEN

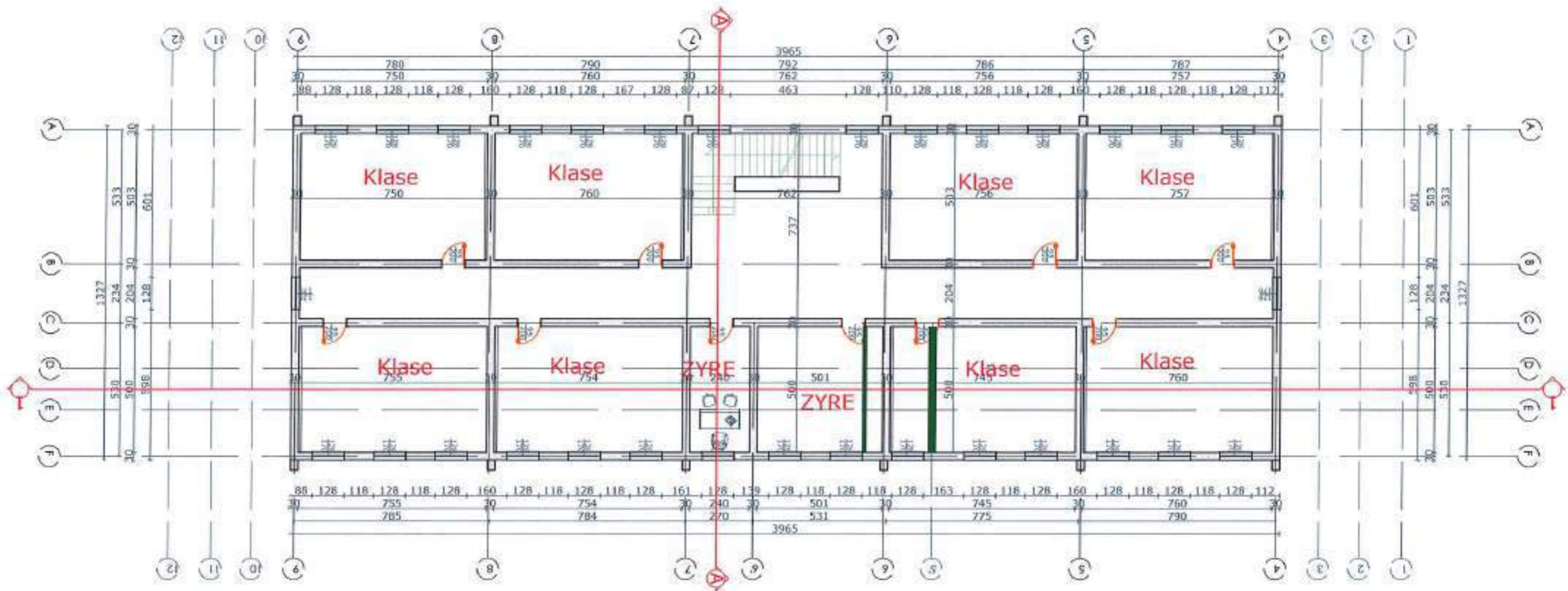

AUTORITETI KONTRAKTOR:  
BASHKIA VAU DEJES



Emertimi: PLANIMETRIA E PROPOZUAR - MURE QE SHTOHEN

Objekti:  
RIKONSTRUKSION I SHKOLLËS MJEDË



**HMK-Consulting**  
Adresa: Rruga "Oso Kallmeti",  
"Kamasa e Parisit",  
Tirane, Shqipëri



**ARABEL - STUDIO**  
Adresa: Rruga "Fronisa Pllaci",  
Tirane, Shqipëri



**TRANSPORT HIGHWAY CONSULTING**  
Adresa: "Kamasa e Parisit" Pallati 10,  
Tirane, Shqipëri

Drejtuues i projektit

Adm. Ana NISHKU

Inxh. Lijana VLLAMASI

Projektues

Nd. Lijana VLLAMASI

Ark. Rigert HYRA

Elek. Arin ALLKAJ

Top. Iv BEQARI

Hid. Bujar MERAJ

SHKALLA FLETA

1:250 A-10\_1

VITI 2020 FORMAT A3

**PLANIMETRIA E PROPOZUAR**  
**KATI DYTE**  
**MURE QE SHTOHEN**

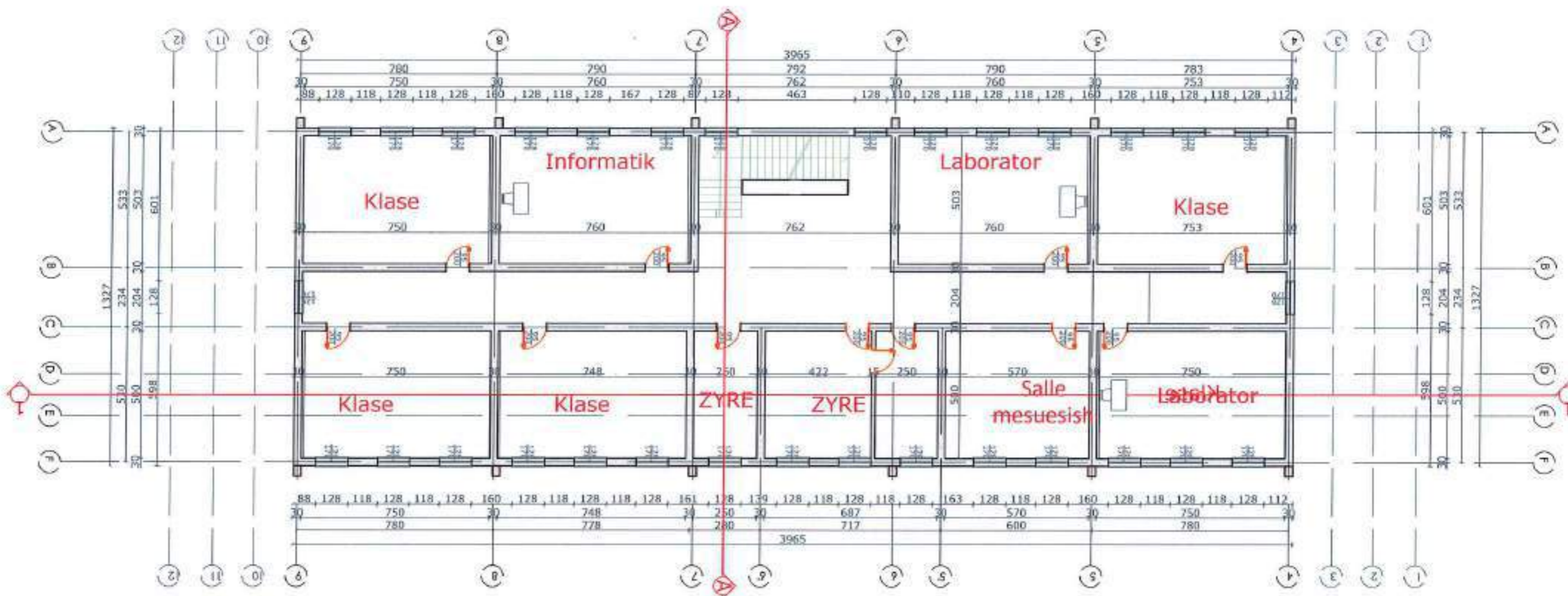

AUTORITETI KONTRAKTOR:  
 BASHKIA VAU DEJES



Emertimi: PLANIMETRIA E PROPOZUAR - MURE QE SHTOHEN

**HMK-Consulting**  
 Adresa: Rruga "Gjeneral Mydleria",  
 "Korçova e Paritë" Pallati 10,  
 Tinasë, Shqipëri



**TRANSPORT HIGHWAY CONSULTING**  
 Adresa: "Korçova e Paritë" Pallati 10,  
 Tinasë, Shqipëri

**Drejtes i projektit**

Adm. Ana NISHKU

Inxh. Lijana VLLAMASI

**Projektues**

Nd. Lijana VLLAMASI

Ark. Rigert HYRA

Elek. Allin ALLKAJ

Top. Iv BEQARI

Hid. Bujar MERAJ

SHKALLA FLETA

1:250 A-10\_1

Viti 2020 FORMAT A3

**PLANIMETRIA E PROPOZUAR**  
**KATI PERDHE**  
**SHTRIMET**

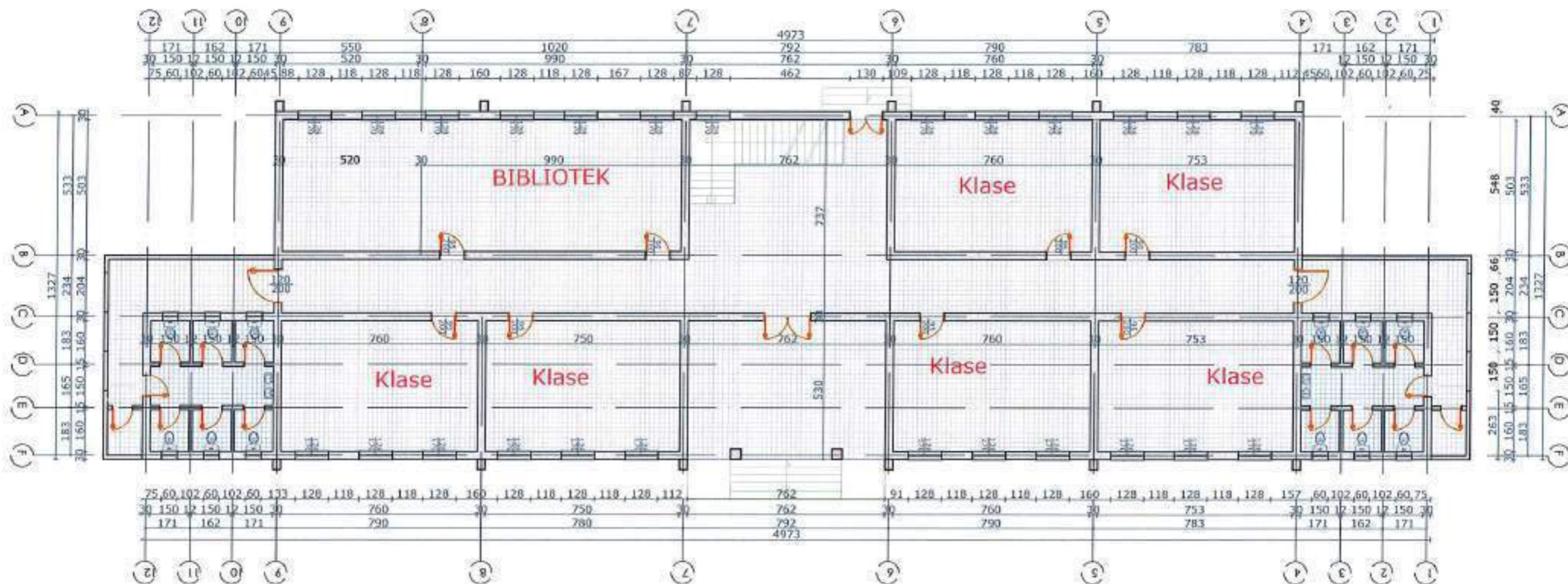

AUTORITETI KONTRAKTOR:  
 BASHKIA VAU DEJES



Objekti:  
 "RIKONSTRUKSION I SHKOLLËS MJEDË"

Emertimi: PLANIMETRIA E PROPOZUAR ME SHTRIMET



**HMK-Consulting**  
 Adresa: Rruga "Dëshmorët e Kosovës",  
 "Kosova e Re" Prishtinë  
 Tërbë: Shkup



**ARABBI STUDIO**  
 Adresa: Rruga "Prezida Zhego",  
 Tërbë: Shkup



**TRANSPORT HIGHWAY CONSULTING**  
 Adresa: "Kosova e Re" Prishtinë 10,  
 Tërbë: Shkup

Drejtuës i projektit

Adm. Ana NISHKU

Inxh. Lijana VLLAMASI

Projektues

Nd. Lijana VLLAMASI

Ark. Rigel HYRA

Elek. Atin ALLKAJ

Top. Iv BEQARI

Hid. Bujar MERAJ

SHKALLA FLETA

1-250

A-11

VITI 2020. FORMAT A3