



REPUBLIKA E SHQIPERISE
BASHKIA VAU DEJES

**MIRATOI:
MARK BABANI
KRYETAR**



PROJEKTI KONSTRUKTIV DHOMA TEKNIKE

**OBJEKTI:
"RIKONSTRUKSION I SHKOLLËS MJEDË"**

<p>AUTORITETI KONTRAKTOR : BASHKIA VAU DEJES</p> <p>Objekti: RIKONSTRUKSION I SHKOLLËS MJEDË</p>	 <p>HMK-Consulting Adresa: Rruga "Dëshmorët Mydriut", "Kamras e Parisit" Tiranë, Shqipëri</p>	 <p>ARABEL - STUDIO Adresa: Rruga "Fehmi Rikaj", Tiranë, Shqipëri</p>	 <p>TRANSPORT HIGHWAY CONSULTING Adresa: "Kamras e Parisit" Pallati 10, Tiranë, Shqipëri</p>	<p>Drejtues i projektit</p> <p>Adm. Ana NISHKU Inzh. LILJANA VLLAMASI</p>	<p>Projektues</p> <table border="1"> <tr> <td>Inzh. LILJANA VLLAMASI</td> <td>Elek. Altin ALLKAJ</td> </tr> <tr> <td>Ark. Rigert HYRA</td> <td>Top. IV BEGARI</td> </tr> <tr> <td></td> <td>Hid. BUJAR MERAJ</td> </tr> </table>	Inzh. LILJANA VLLAMASI	Elek. Altin ALLKAJ	Ark. Rigert HYRA	Top. IV BEGARI		Hid. BUJAR MERAJ
Inzh. LILJANA VLLAMASI	Elek. Altin ALLKAJ										
Ark. Rigert HYRA	Top. IV BEGARI										
	Hid. BUJAR MERAJ										

**THELLESIA E VENDOSJES SE TABANIT TE THEMELIT
KUOTA ±0.00 E DYSHEMESE SE KATIT PERDHE**

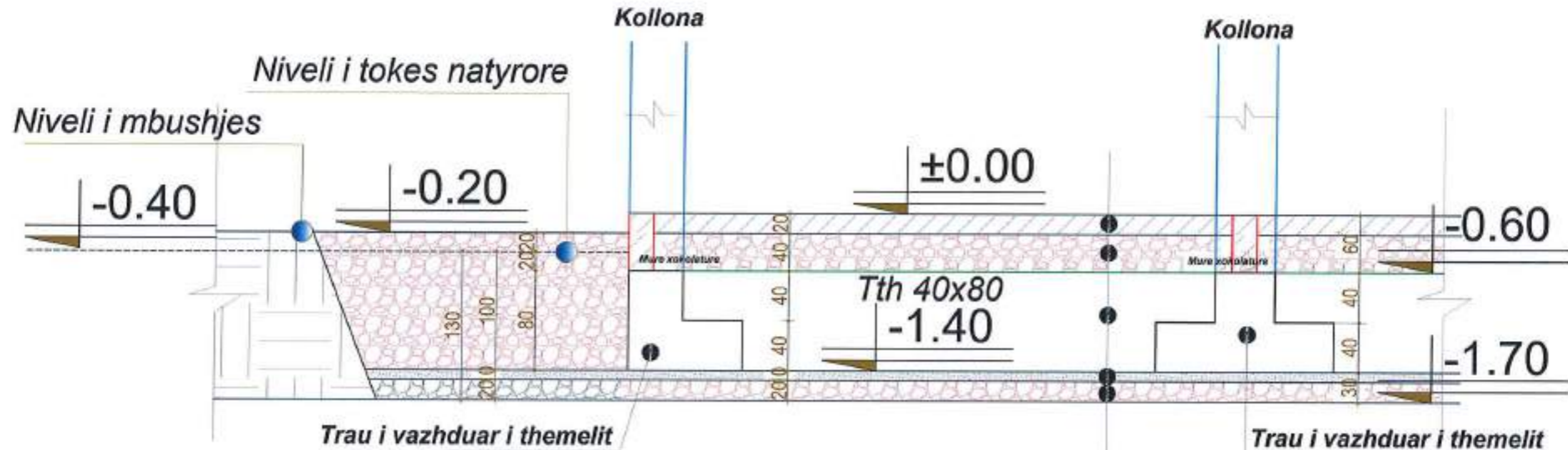

- Solete B/A h=20 cm
- Mbushje me cakell te ngjeshur h=40-120 cm
- Trau lidhes i themelit
- Beton M150 h=10 cm
- Mbushje me cakell te ngjeshur h=20 cm

SHENIME TEKNIKE:

HAPESIRAT MIDIS TRAREVE TE THEMELIT TE MBUSHEN ME CAKELL OSE ZHAVORR DHE TE NGJESHEN NE SHTRESA NGA 20cm. MBI KETE MBUSHJE TE REALIZOHET DYSHEMEJA KATIT PERDHE ME TRASHESI H=20cm BETON B-250 I CILI TE ARMOHET ME DOPIO ZGARE Ø8.

BETONI: B-25 (M-250) ose C25/30
HEKURI: S500 OSE EKUIVALENT
Te gjitha permasat jane ne centimetra (cm)

PLANI TEMELEVE NE KUOTEN -0.60m
PLANI I THEMELIT

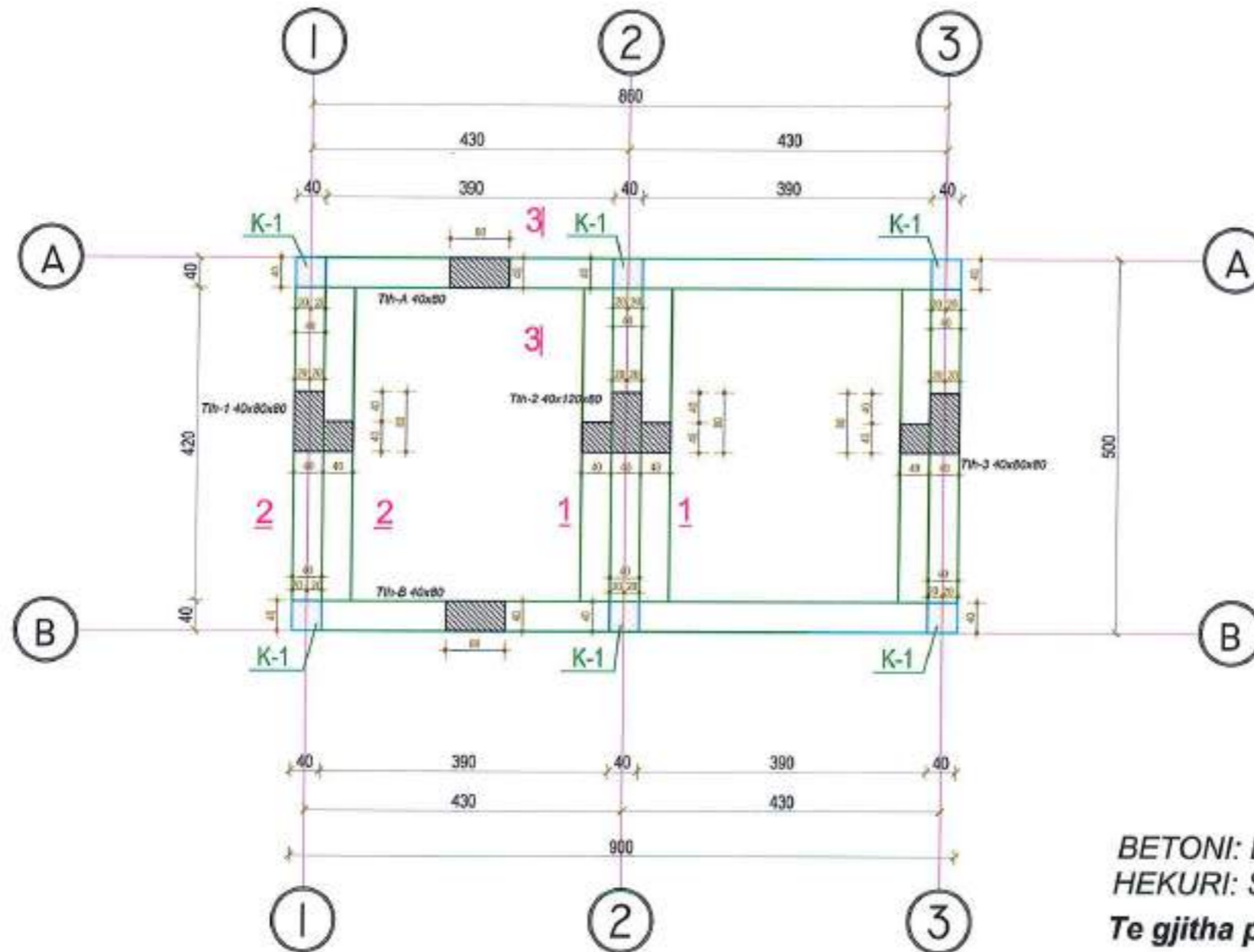

Seksioni gjeometrik 1-1 (1:25)

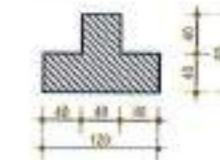

Seksioni gjeometrik 2-2 (1:25)

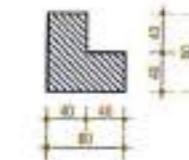

Seksioni gjeometrik 3-3 (1:25)



BETONI: B-25 (M-250) ose C25/30
HEKURI: S500 OSE EKVIVALENT
Te gjitha permasat jane ne centimetra (cm)

SHENIME TEKNIKE:

HAPESIRAT MIDIS TRAREVE TE THEMELIT TE MBUSHEN ME CAKELL OSE ZHAVORR DHE TE NGJESHEN NE SHTRESA NGA 20cm. MBI KETE MBUSHJE TE REALIZOHET DYSHEMEJA KATIT PERDHE ME TRASHESI H=20cm BETON B-250 I CILI TE ARMOHET ME DOPIO ZGARE Ø8/20cm.

AUTORITETI KONTRAKTOR : BASHKIA VAU DEJES Objekti "RIKONSTRUKSION I SHKOLLËS M.JEDË"	Emertimi: PLANI I TEMELEVE HMK-Consulting Adresa: Rruga "Gjeras Myderriz", "Korçunë e Peshit", Tiranë, Shqipëri	 ARABEL - STUDIO Adresa: Rruga "Prizren Raka", Tiranë, Shqipëri	 TRANSPORT HIGHWAY CONSULTING Adresa: "Korçunë e Peshit" Ndërtim 10, Tiranë, Shqipëri	Drejtues i projektit Adm. Ana NISHKU	Projektues		SHKALLA FLETA
				Inzh. LILJANA VLLAMASI Ark. Rigert HYRA Inzh. LILJANA VLLAMASI	Elek. Ailin ALLKAJ Top. IV BEQARI Hid. BUJAR MERAJ	K-01 VITI 2020 FORMAT A3	

PLANI I STRUKTURAVE (shufrat e sipërme) NE KUOTEN +3.20m

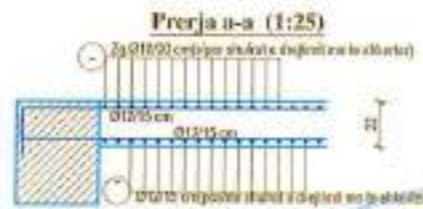
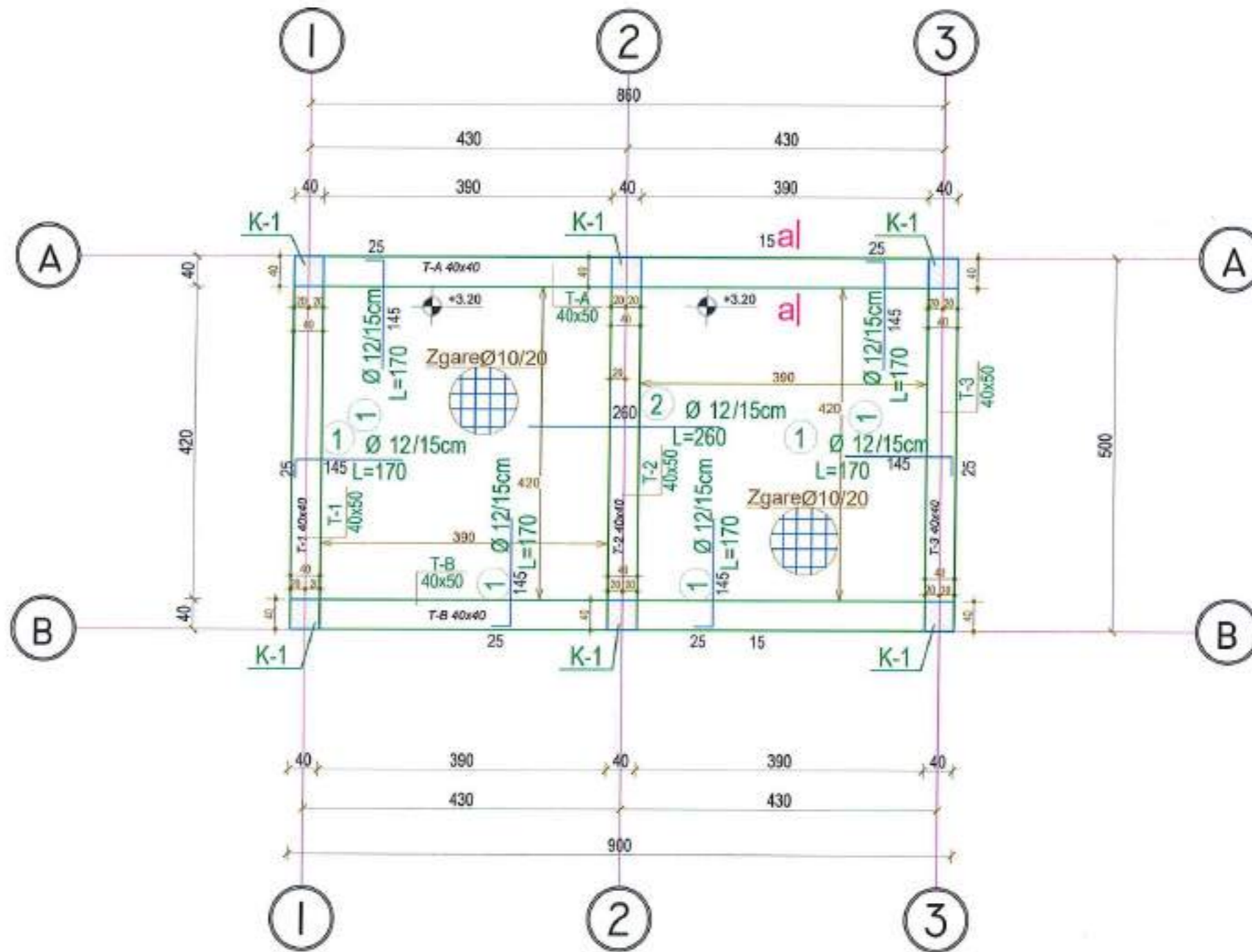

SHENIME TEKNIKE:
BETONI: B-25 (M-250) ose C25/30
HEKURI: S500 OSE EKUIVALENT

Te gjitha permasat jane ne centimetra (cm)

AUTORITETI KONTRAKTOR :
BASHKIA VAU DEJES

Objekti:
RIKONSTRUKSION I SHKOLLËS MJEDË



Emertimi: PLANI I PIKETIMIT TE KOLLONAVE



HMK-Consulting
Adresa: Rruga "Gjeras Myderrit",
"Korçenë e Parë",
Tiranë, Shqipëri



ARABEL - STUDIO
Adresa: Rruga "Ferdin Rako",
Tiranë, Shqipëri



TRANSPORT HIGHWAY CONSULTING
Adresa: "Korçenë e Parë" Ndërsa 10,
Tiranë, Shqipëri

Drejtues i projektit

Adm. Ana NISHKU

Insh. LILJANA VLLAMASI

Projektues

Insh. LILJANA VLLAMASI

Ark. Rigert HYRA

Elek. Altin ALLKAJ

Top. IV BEQARI

Hid. BUJAR MERAJ

SHKALLA FLETA

K-03

VITI 2020 FORMAT A3

PLANI I MUREVE TE ZOKOLATURES
ARMIMI I SOLETES MONOLITE NE KUOTEN ±0.0m

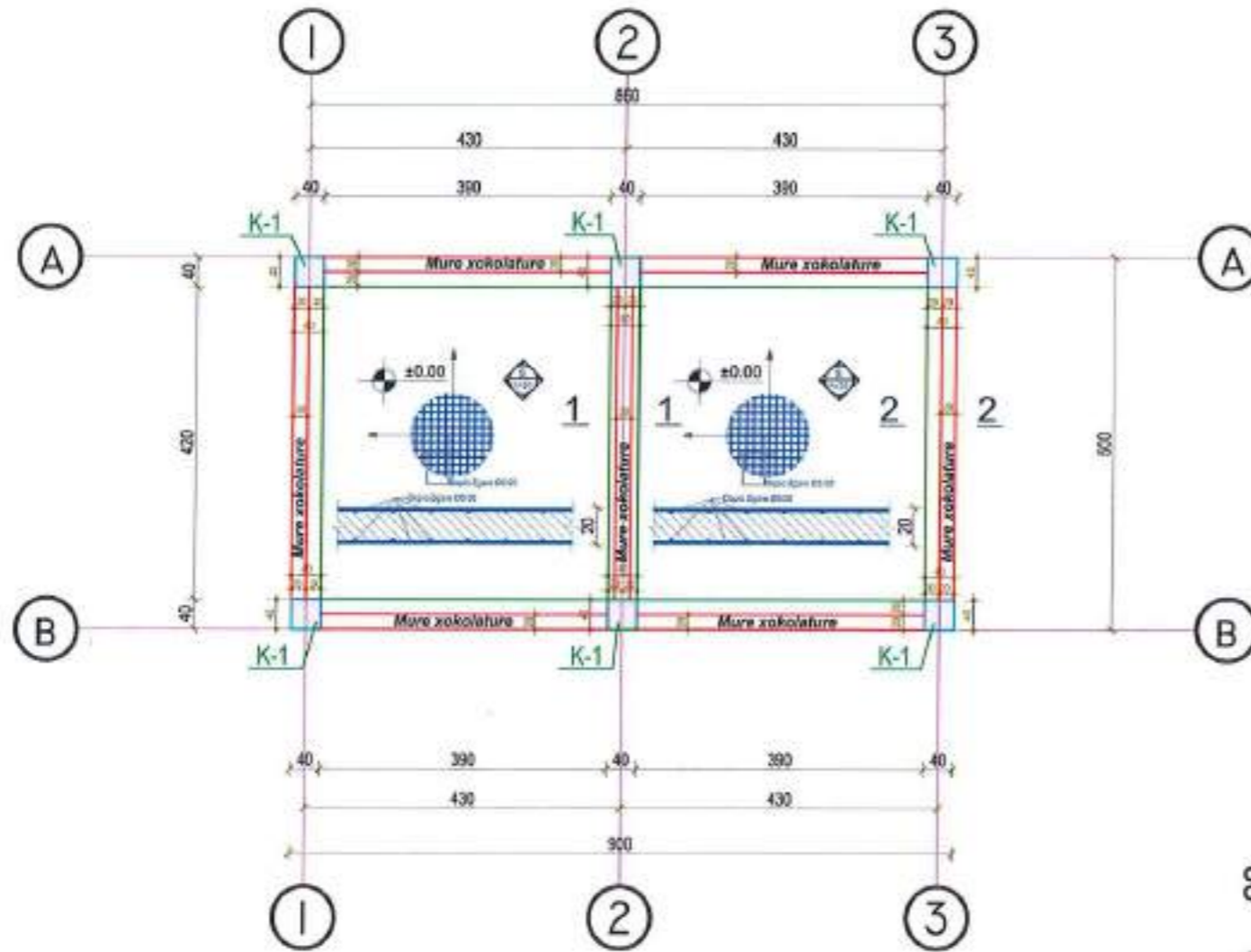

SHENIME TEKNIKE:
BETONI: B-25 (M-250) ose C25/30
HEKURI: S500 OSE EKVIVALENT

Te gjitha permasat jane ne centimetra (cm)

ARMIMI I MURIT TE XOKOLATURES
PRERJA 2-2

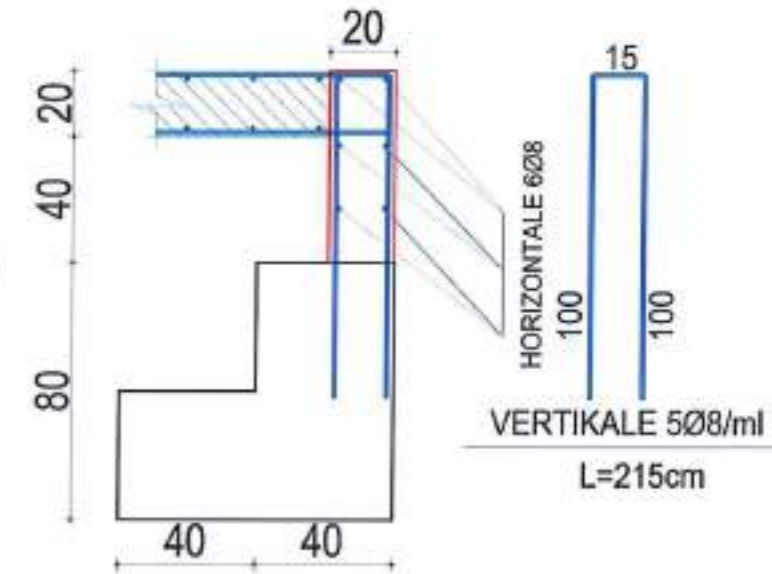

ARMIMI I MURIT TE XOKOLATURES
PRERJA 1-1

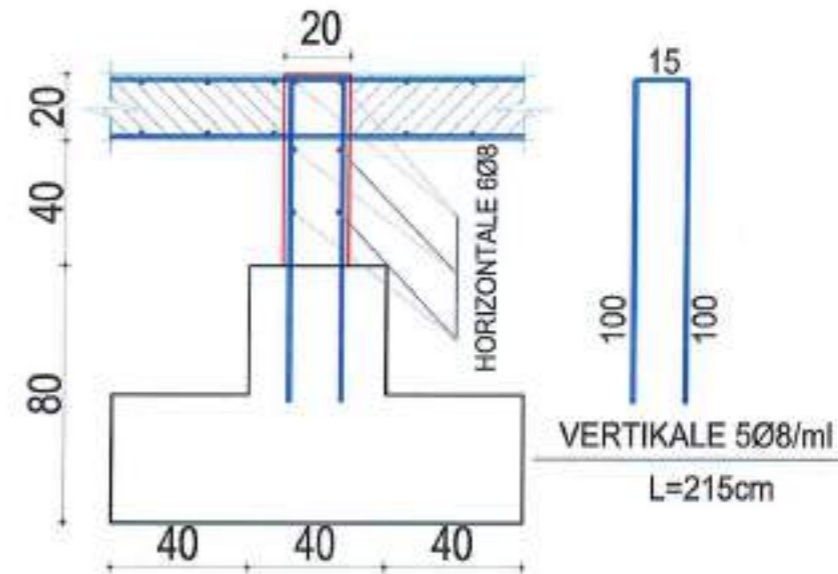

AUTORITETI KONTRAKTOR :
 BASHKIA VAU DEJES



Emertimi: PLANI I MUREVE TE ZOKOLATURES DHE ARMIMI I SOLETES MONOLITE

HMK-Consulting
 Adresa: Rruga "Dimitri Mydritit",
 "Kosova e Re" Prishtine,
 Tirane, Shqiperi



ARABEL - STUDIO
 Adresa: Rruga "Timoteo Koka",
 Tirane, Shqiperi



TRANSPORT HIGHWAY CONSULTING
 Adresa: "Komuna e Prishtine" Rruga 10,
 Tirane, Shqiperi

Drejtues i projektit

Adm. Ana NISHKU

Inzh. LILJANA VLLAMASI

Projektues

Inzh. LILJANA VLLAMASI

Ark. Rigert HYRA

Elek. Atin ALLKAJ

Top. IV BEQARI

Hid. BUJAR MERAJ

SHKALLA FLETA

K-04

VITI 2020 FORMAT A3

PLANI I STRUKTURAVE NE KUOTEN +3.20m

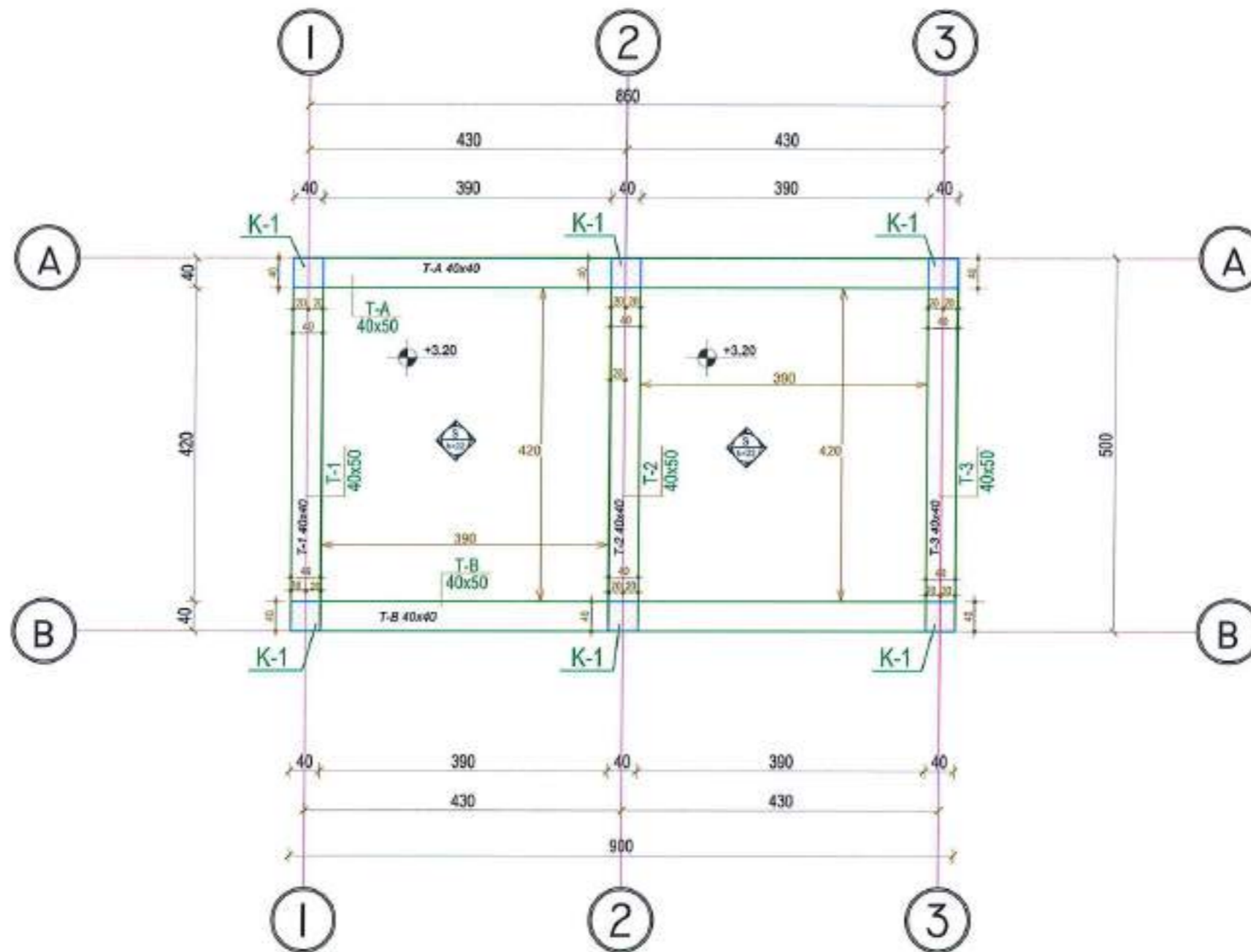

SHENIME TEKNIKE:
BETONI: B-25 (M-250) ose C25/30
HEKURI: S500 OSE EKUIVALENT

Te gjitha permasat jane ne centimetra (cm)

AUTORITETI KONTRAKTOR:
BASHKIA VAU DEJES

Objekti:
"RIKONSTRUKSION I SHKOLLËS MJEDË"



Emertimi: **PLANI I STRUKTURAVE KUOTA +3.20M**

HMK-Consulting
 Adresa: Rruga "Dëshmorët Mydritë",
 "Kështjara e Përshis",
 Tiranë, Shqipëri



ARABEL - STUDIO
 Adresa: Rruga "Profesia Flaka",
 Tiranë, Shqipëri



TRANSPORT HIGHWAY CONSULTING
 Adresa: "Kështjara e Përshis" Pallati 10,
 Tiranë, Shqipëri



Drejtuës i projektit
 Adm. Ana NISHKU

Inzh. LILJANA VLLAMASI

Projektues

Inzh. LILJANA VLLAMASI	Elek. Allin ALLKAJ
Ark. Rigert HYRA	Top. IV BEQARI
	Hid. BUJAR MERAJ

SHKALLA	FLETA
	K-06
VITI 2020	FORMAT A3

PLANI I STRUKTURAVE (shufrat e poshteme) NE KUOTEN +3.20m

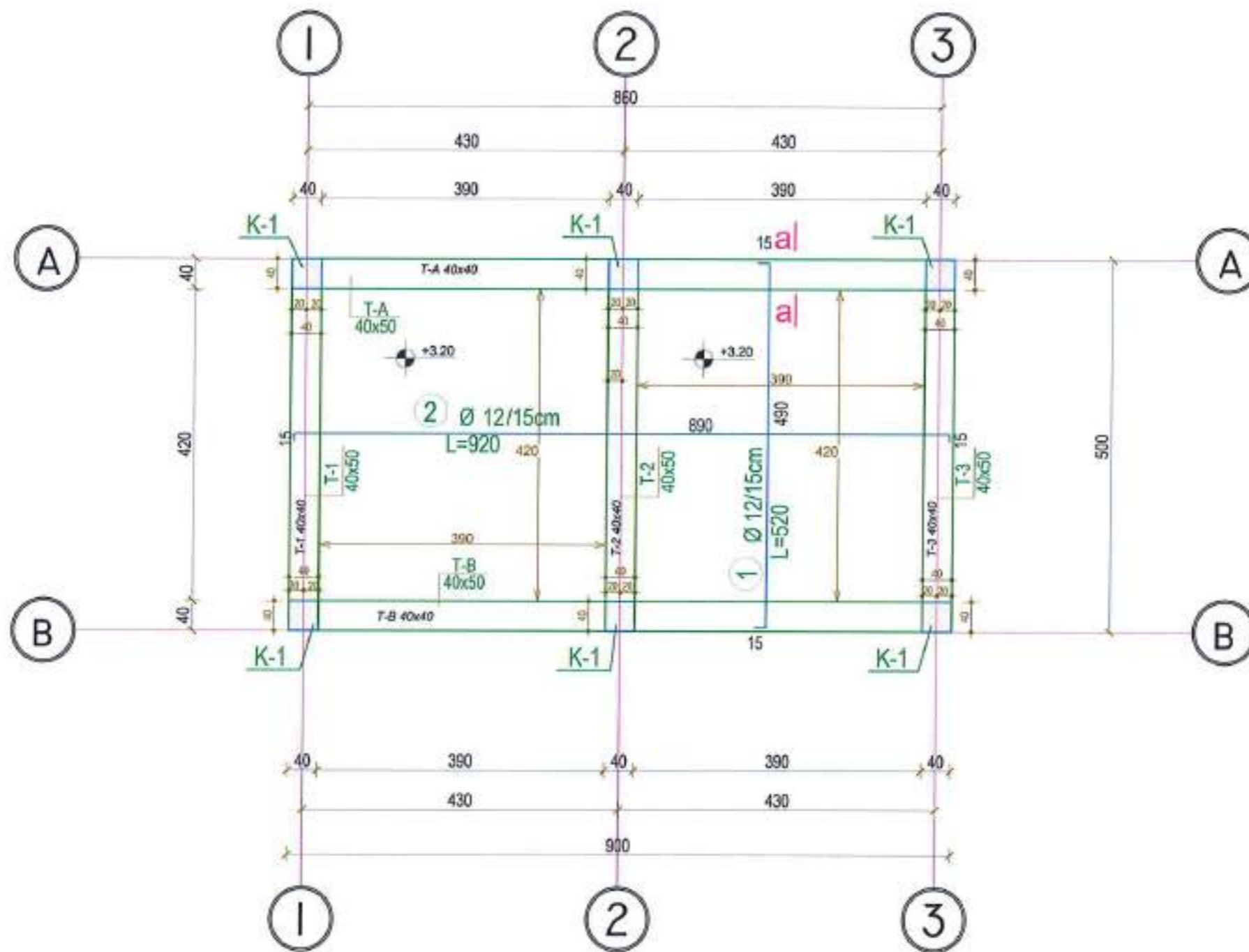

SHENIME TEKNIKE:
BETONI: B-25 (M-250) ose C25/30
HEKURI: S500 OSE EKUIVALENT

Te gjitha permasat jane ne centimetra (cm)

ARMIMI I TRAUT TE THEMELIT Tth-2

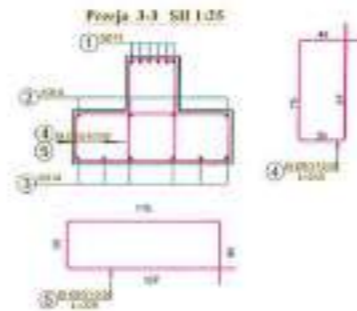
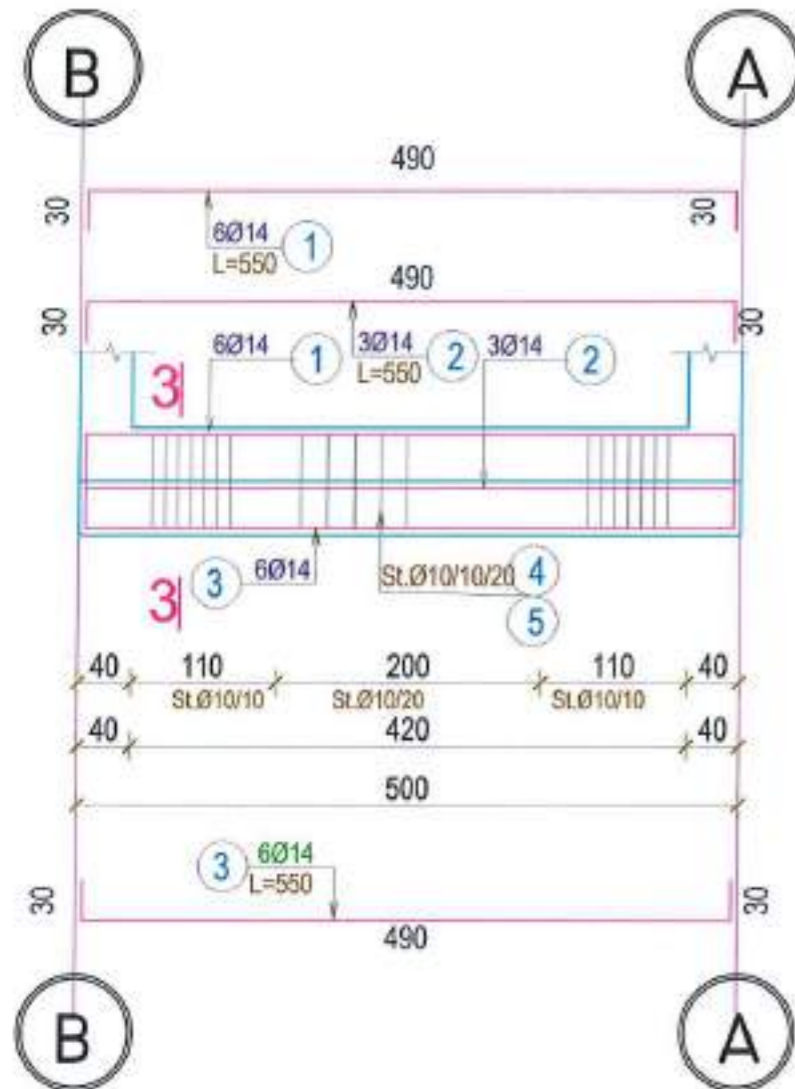

ARMIMI I TRAUT TE THEMELIT Tth-1, Tth-3

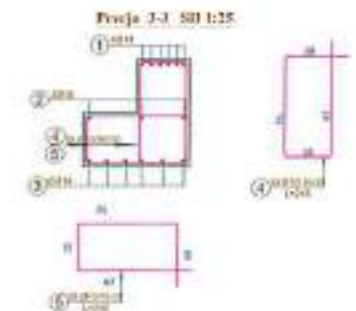
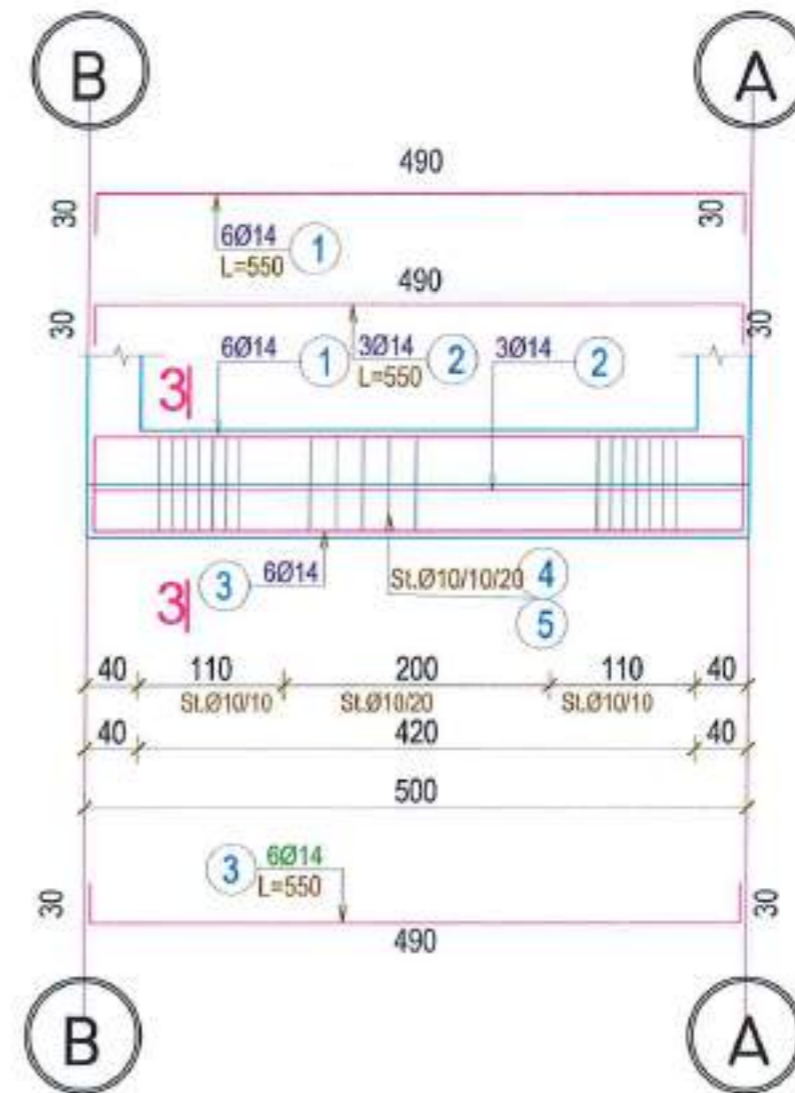

SHENIME TEKNIKE:

BETONI: B-25 (M-250) ose C25/30

HEKURI: S500 OSE EKVIVALENT

Te gjitha permasat jane ne centimetra (cm)

AUTORITETI KONTRAKTOR: BASHKIA VAU DEJES Objekti: "RIKONSTRUKSION I SHKOLLËS MJEDË"	 Emertimi: ARMIMI I TRAREVE TE THEMELIT HMK-Consulting Adresa: Struga "Dimitri Mykrisi", "Kocina e Parisit", Tirane, Shqipëri	 ARABEL - STUDIO Adresa: Struga "Premisa Fokur", Tirane, Shqipëri	 TRANSPORT HIGHWAY CONSULTING Adresa: "Kocina e Parisit" Pallati 10, Tirane, Shqipëri	Drejtues i projektit Adm. Ana NISHKU	Projektues Inzh. LILJANA VLLAMASI Elek. Allin ALLKAJ Ark. Rigert HYRA Top. IV BEQARI		SHKALLA	FLETA
				Inzh. LILJANA VLLAMASI	Hid. BUJAR MERAJ	VITI 2020	FORMAT A3	

ARMIMI I TRAUT T-1 40x40 , T-2 40X40 dhe T-3 40X40

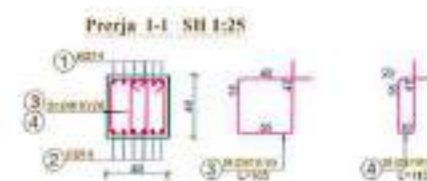
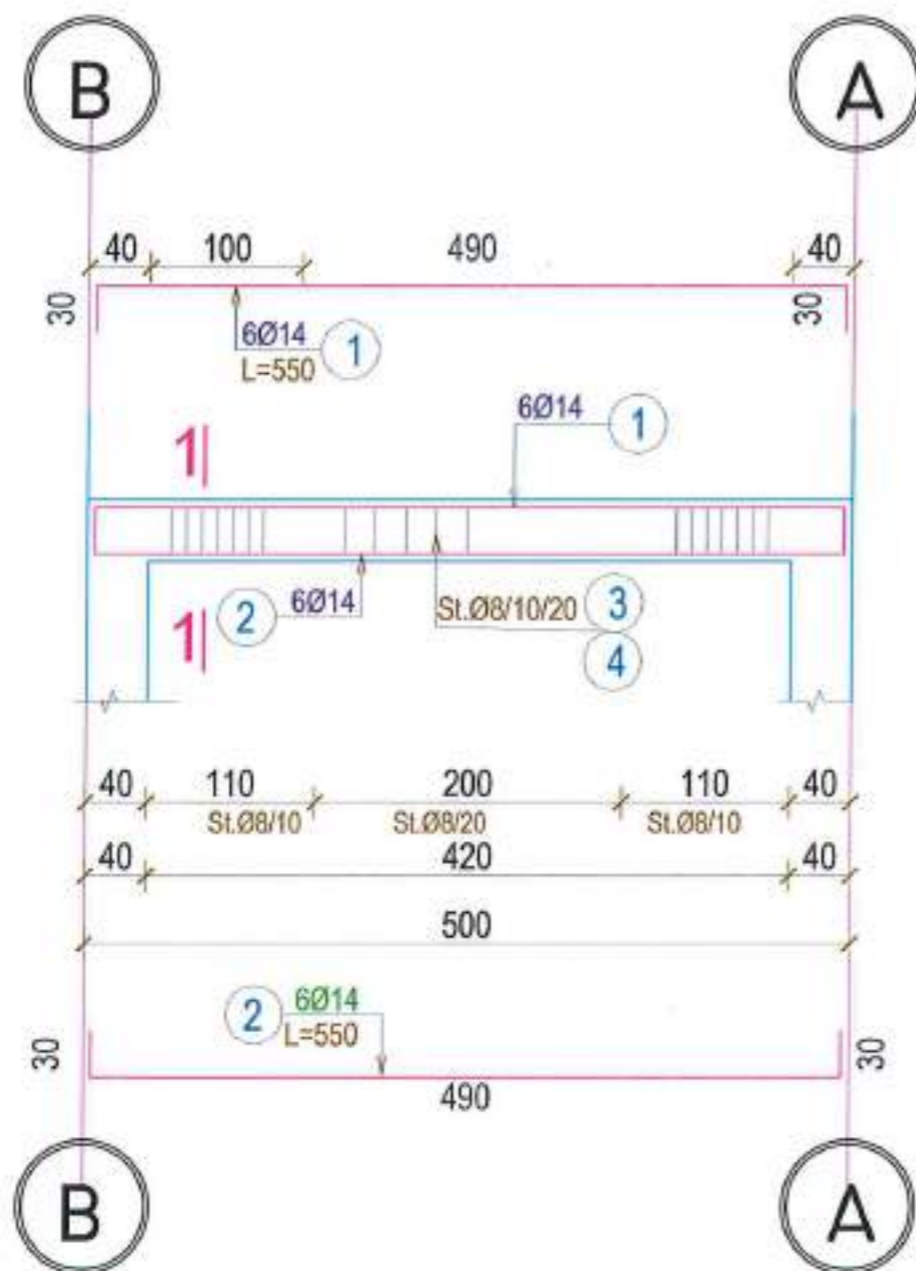

SHENIME TEKNIKE:
BETONI: B-25 (M-250) ose C25/30
HEKURI: S500 OSE EKUIVALENT

Te gjitha permasat jane ne centimetra (cm)

AUTORITETI KONTRAKTOR:
BASHKIA VAU DEJES



Emerlimi: ARMIMI I TRAREVE TE THEMELIT



HMK-Consulting
 Adresa/Rruga "Drezen Njehrit",
 "Kosova e Re" Prishtine,
 Tirane, Shqiperi



ARABEL - STUDIO
 Adresa/Rruga "Prizreni Plaku",
 Tirane, Shqiperi



TRANSPORT HIGHWAY CONSULTING
 Adresa: "Kosova e Re" Pallati 10,
 Tirane, Shqiperi

Drejtesues i projektit

Adm. Ana NISHKU

Imxh. LILJANA VLLAMASI

Projektues

Imxh. LILJANA VLLAMASI

Ark.Rigert HYRA

Elek. Altin ALLKAJ

Top. IV BEQARI

Hid. BUJAR MERAJ

SHKALLA FLETA

K-09

VITI 2020 FORMAT A3

ARMIMI I TRAUT TE THEMELIT Tth-A 40x80 dhe Tth-B 40X80

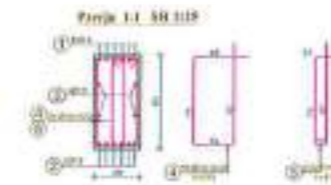
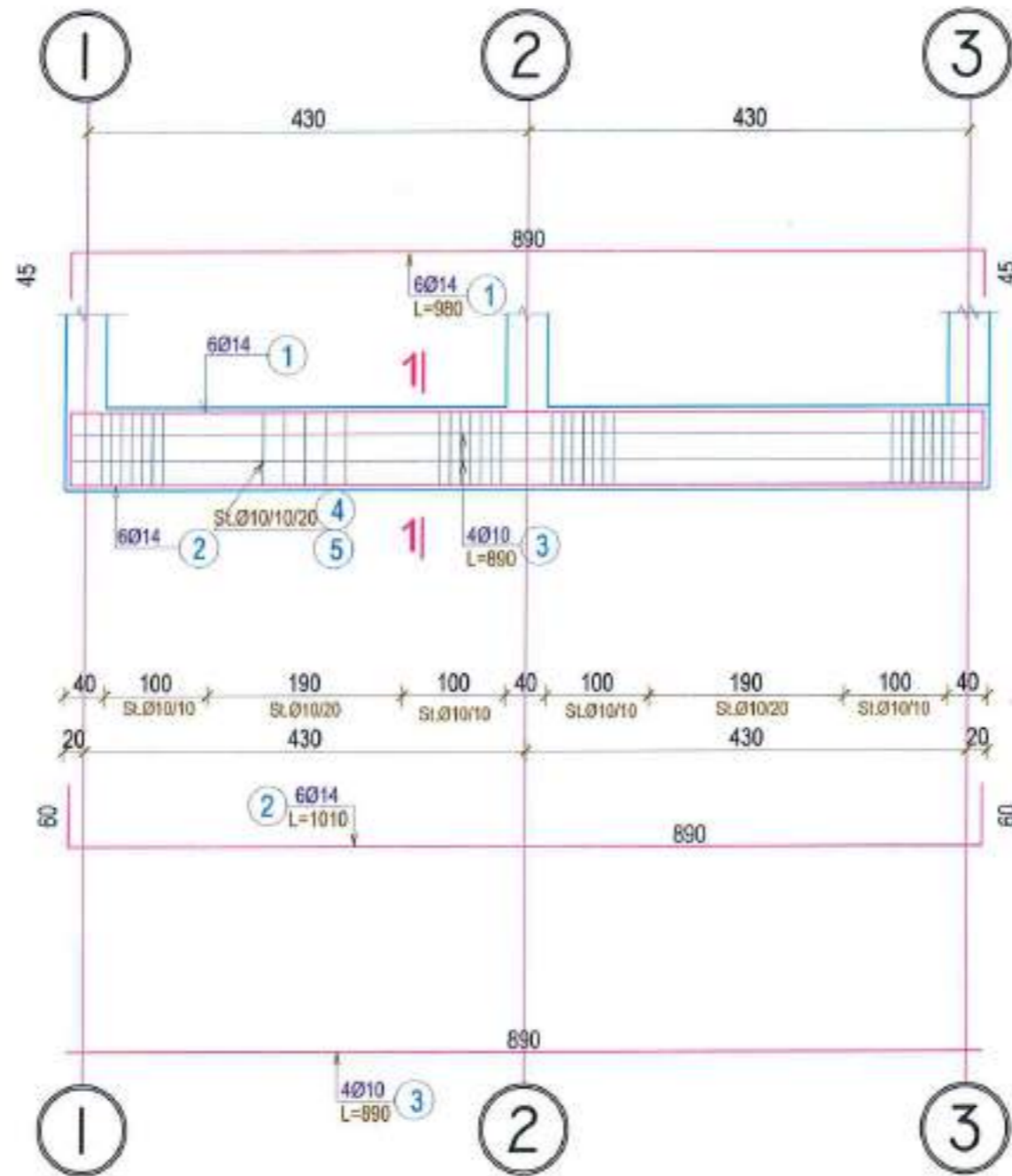

SHENIME TEKNIKE:
BETONI: B-25 (M-250) ose C25/30
HEKURI: S500 OSE EKVIVALENT

Te gjitha permasat jane ne centimetra (cm)

AUTORITETI KONTRAKTOR:
BASHKIA VAU DEJES



Emertimi: ARMIMI I TRAREVE TE SOLETES KUOTA +3.20m



HMK-Consulting
Adresa Rruga "Dimitri Mydritë",
"Kosova e Parisit"
Tirane, Shqipëri



ARABEL - STUDIO
Adresa Rruga "Frodo Bago",
Tirane, Shqipëri



TRANSPORT HIGHWAY CONSULTING
Adresa: "Kosova e Parisit" Ndërtim 10,
Tirane, Shqipëri

Drejtuës i projektit

Adm. Ana NISHKU

Inzh. LILJANA VLLAMASI

Projektues

Inzh. LILJANA VLLAMASI

Ark.Rigert HYRA

Elek. Allin ALLKAJ

Top. IV BEQARI

Hid. BUJAR MERAJ

SHKALLA FLETA

K-10

VITI 2020 FORMAT A3

KOLLONA K-1 sh. 1:100

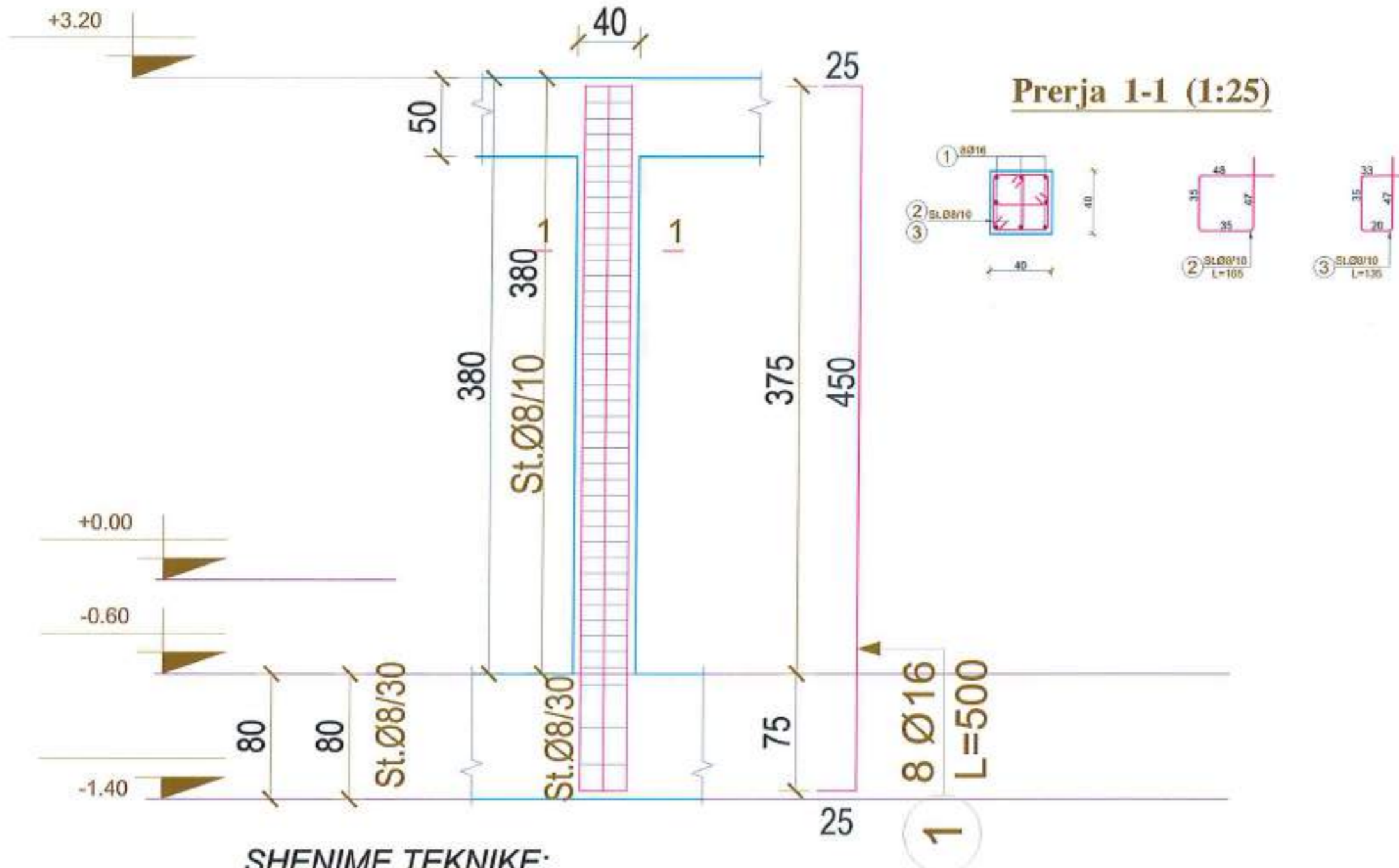

SHENIME TEKNIKE:
BETONI: B-25 (M-250) ose C25/30
HEKURI: S500 OSE EKUIVALENT
Te gjitha permasat jane ne centimetra (cm)

AUTORITETI KONTRAKTOR :
BASHKIA VAU DEJES

Objekti:
"RIKONSTRUKSION I SHKOLLËS MJEDË"

Emertimi: ARMIMI I KOLLONES TIP

HMK-Consulting
 Adresa: Rruga "Gjeneral Mihaloviqi",
 "Buzina e Partitit"
 Tirane, Shqipëri

ARABEL - STUDIO
 Adresa: Rruga "Fisnike Vllaku",
 Tinasë, Shqipëri

THC TRANSPORT HIGHWAY CONSULTING
 Adresa: "Kosova e Partitit" Pallati 10,
 Tirane, Shqipëri

Drejtues i projektit
 Adm. Ana NISHKU
 Inzh. LILJANA VLLAMASI

Projektues
 Inzh. LILJANA VLLAMASI
 Elek. Altin ALLKAJ
 Ark. Rigert HYRA
 Top. IV BEQARI
 Hid. BUJAR MERAJ

SHKALLA	FLETA
VITI 2020	FORMAT A3

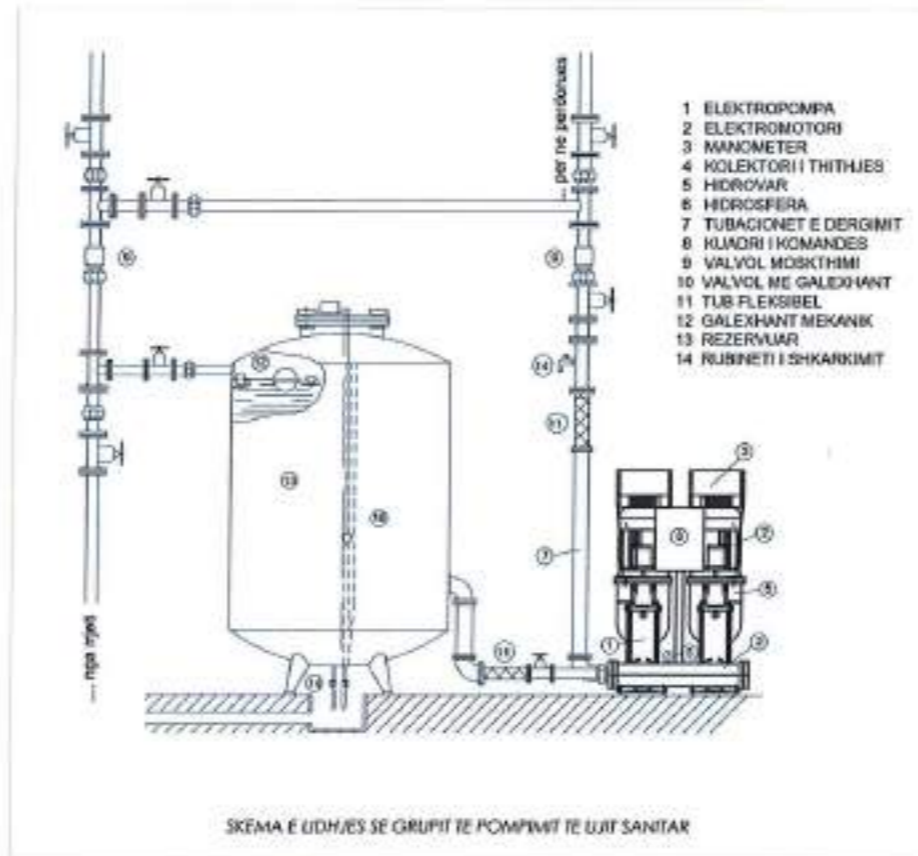
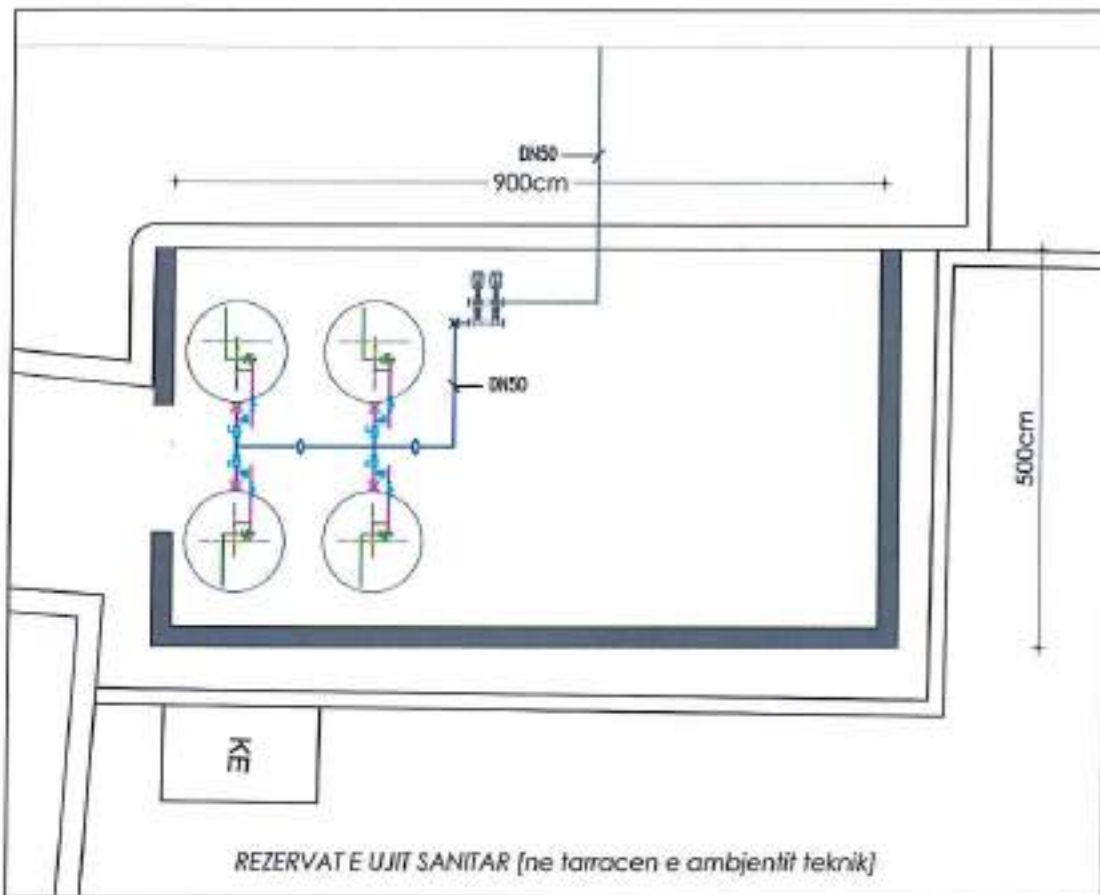

SHENIM:

1. Sigurimi i presionit te nevojshem te ujit sanitar do te realizohet nga nje grup pompi, te perbere nga dy pompa, me komandim inverter te shpejtesise, me karakteristika:

- prurje 14,000l/h per nje humbje presioni prej 4.5 bar;

2. Rezervat e ujit sanitar (20,000 litra), parashikojne nje sasi te ujit sanitar prej rreth 20 litra uje per cdo nxenes, ne kushtet e nje mungese te furnizimit e vazhdueshem nga rrjeti publik.

3. Dimensionimi i magjstraleve te furnizimit me uje sanitar eshte bazuar ne normen EN 806. Rezultatet e llogaritjes se prurjes se nevojshme per cdo kat jane paraqitur ne projekt.

