

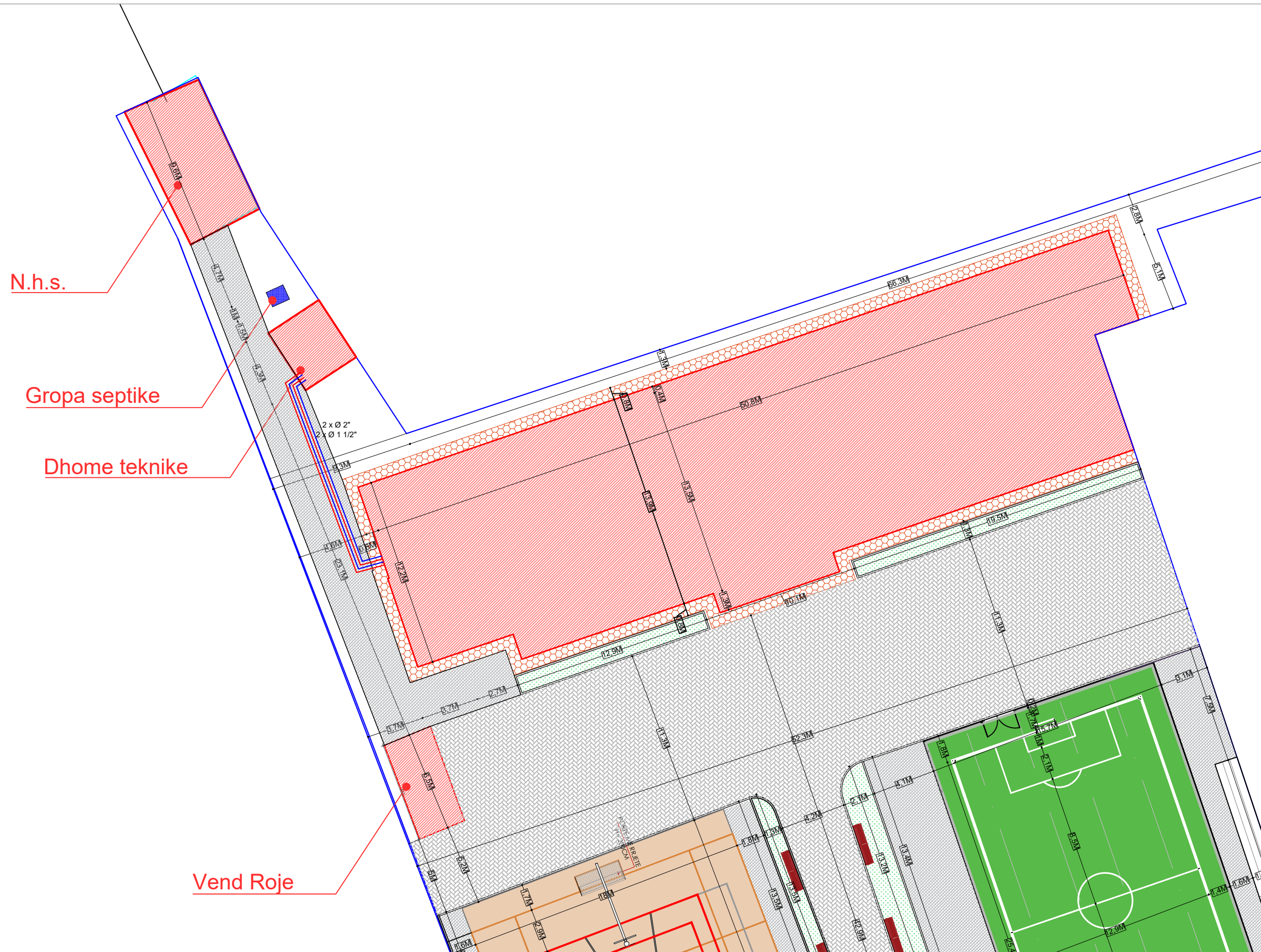

PLANSISTEMIMI I IMPJANTIT TE NGROHJES SHK 1:250



Porositës :	BASHKIA MALESI E MADHE
Titulli i Projektit	RIKONSTRUKSION I SHKOLLES MUHAMET HASMUJA
Faza	PROJEKT ZBATIMI
Vula	
Autor	"NOVATECH STUDIO" SHPK  ADMIN ING. EMIL NOVA
Grupi projektimit:	ING. NDERTIMI: Mimoza TOMCO ARKITEKT: Gerta NOVA ING. HIDROTEKNIK: Kostandin NOVA ING. GJEODLOZJIK: Antonela BAZHDARI ING. MEKANIK: Nikollaq DOKU ING. ELEKTRIK: Marketin SHLLAKU
Vula	
Kapitulli	PROJEKTI I IMPJANTIT TE NGROHJES
Titulli i Vizatimit	PLANSISTEMIMI I SISTEMIT TE NGROHJES
Realizuar	JANAR 2020
Emërtimi i Fletës	Shkalla 1:200
	M.1 - 01

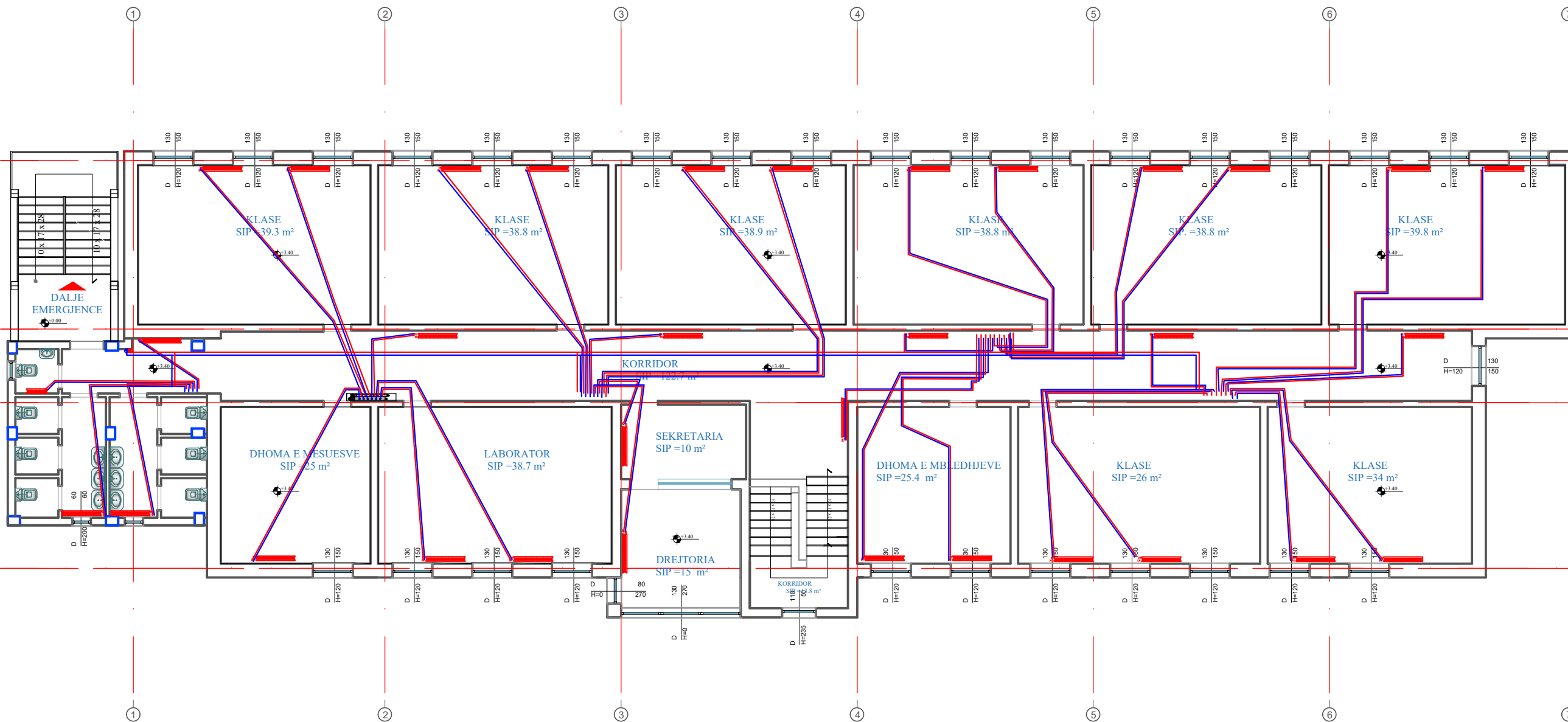

Porositës :
BASHKIA MALESI E MADHE

Titulli i Projektit
RIKONSTRUKSION I SHKOLLES MUHAMET HASMUJA

Faza **PROJEKT ZBATIMI**

Vula

Autor
"NOVATECH STUDIO" SHPK
NOVATECH STUDIO
ADMIN ING. EMIL NOVA

Grupi projektimit:
 ING. NDERTIMI **Mimoza TOMCO**
 ARKITEKT **Gerta NOVA**
 ING. HIDROTEKNIK **Kostandin NOVA**
 ING. GJEOLLOJIK **Antonia BAZHDARI**
 ING. MEKANIK **Nikolla DOKU**
 ING. ELEKTRIK **Marketin SHLLAKU**

Vula

Kapitulli
PROJEKTI I IMPJANTIT TE NGROHJES

Titulli i Vizatimit
PLANIMETRIA E SISTEMIT TE NGROHJES NE KUOTEN +0.00

Realizuar **JANAR 2020** Shkalla **1:200**

Emërtimi i Fletës
M.1 - 02

PLANI I KATIT PERDHE SHKOLLA "MUHAMET HASMUJA", KTOSH

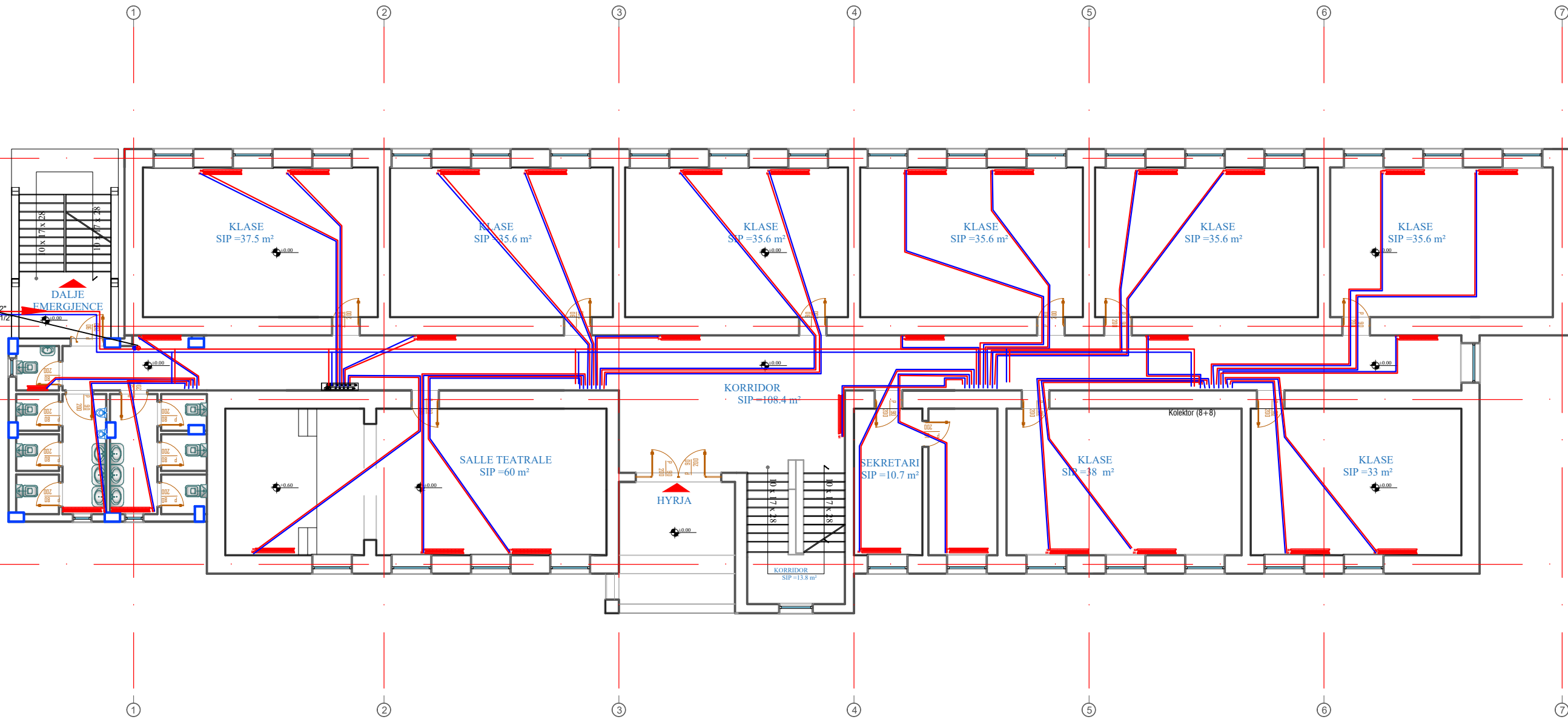

Porositës :

BASHKIA MALESI E MADHE

Titulli i Projektit

RIKONSTRUKSION I SHKOLLES MUHAMET HASMUJA

Faza **PROJEKT ZBATIMI**

Vula

Autor

"NOVATECH STUDIO "SHPK

NOVATECH STUDIO
ADMIN ING. EMIL NOVA

Grupi projektimit:

ING. NDERTIMI	Mimosa TOMCO
ARHITEKT	Gerta NOVA
ING. HIDROTEKNIK	Kostandin NOVA
ING. GJEOLGJIK	Antonela BAZHDARI
ING. MEKANIK	Nikolloq DOKU
ING. ELEKTRIK	Markelin SHLLAKU

Vula

Kapitulli

PROJEKTI I IMPJANTIT TE NGROHJES

Titulli i Vizatimit

PLANIMETRIA E SISTEMIT TE NGROHJES NE KUOTEN +0.00

Realizuar **JANAR 2020** Shkalla **1:200**

Emërtimi i Fletës

M.1 - 03

SKEMPA E IMPJANTIT TE NGROHJES

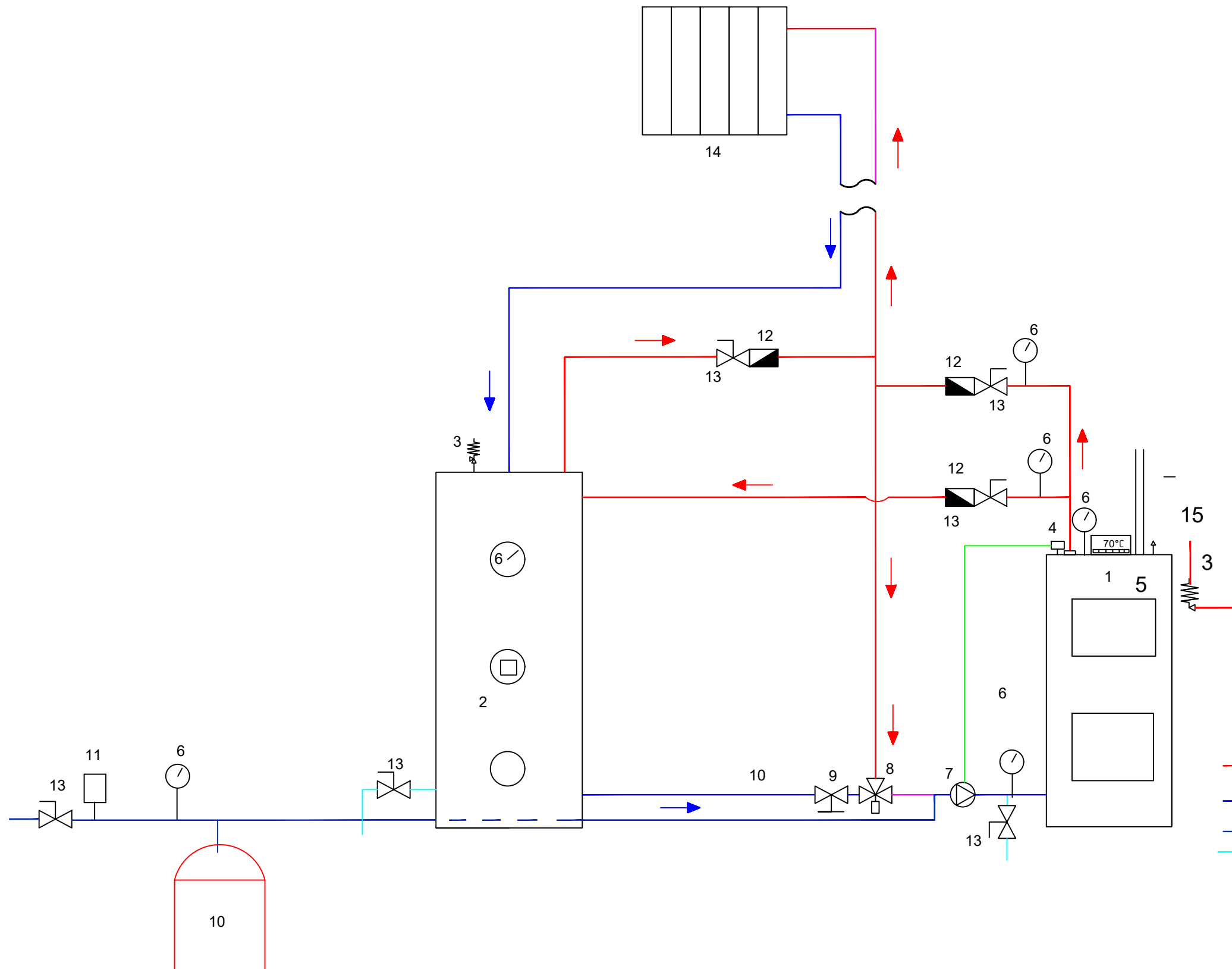

- 1-Kaldaje me dru 80kw
- 2-Bolier
- 3-Valvol sigurie me suste
- 4-Nderpreres qarkullimi ne varesi te temperatures
- 5-Pulti i komandimit dhe kontrollit
- 6-Manometer presioni
- 7-Pompe qarkullimi
- 8-Valvul termostatike
- 9-Valvul ballancuese
- 10-Ene zgjerimi
- 11-Valvul sigurie
- 12-Valvul moskthimi DN45
- 13- Saracineske DN 45
- 14- Kaloriferi
- 15-Hoxhaku i kaldajes

- Linja e dergimit te ujit te ngrohte T=65-70°C
- Linja e rikthimit te ujit te perdorur T=30-45°C
- Linja e furnizimit te kaldajes nga rrjeti
- Linja e shkarkimit

Porositës :

BASHKIA MALESI E MADHE

Titulli i Projektit

RIKONSTRUKSION I SHKOLLES MUHAMET HASMUJA

Faza

PROJEKT ZBATIMI

Vula

Autor

"NOVATECH STUDIO "SHPK

NOVATECH STUDIO
ADMIN ING. EMIL NOVA

Grupi projektimit:

ING. NDERTIMI	Mimosa TOMCO
ARHITEKT	Gerta NOVA
ING. HIDROTEKNIK	Kostandin NOVA
ING. GJEOLGJIK	Antonela BAZHDARI
ING. MEKANIK	Nikollaq DOKU
ING. ELEKTRIK	Marketin SHLLAKU

Vula

Kapitulli

PROJEKTI I IMPJANTIT TE NGROHJES

Titulli i Vizatimit

SKEMA E IMPJANTIT TE NGROHJES

Realizuar **JANAR 2020**

Shkalla **1:200**

Emërtimi i Fletës

M.1 - 04

Kolektori i dergimit dhe i kthimit te ujit te radiatorit

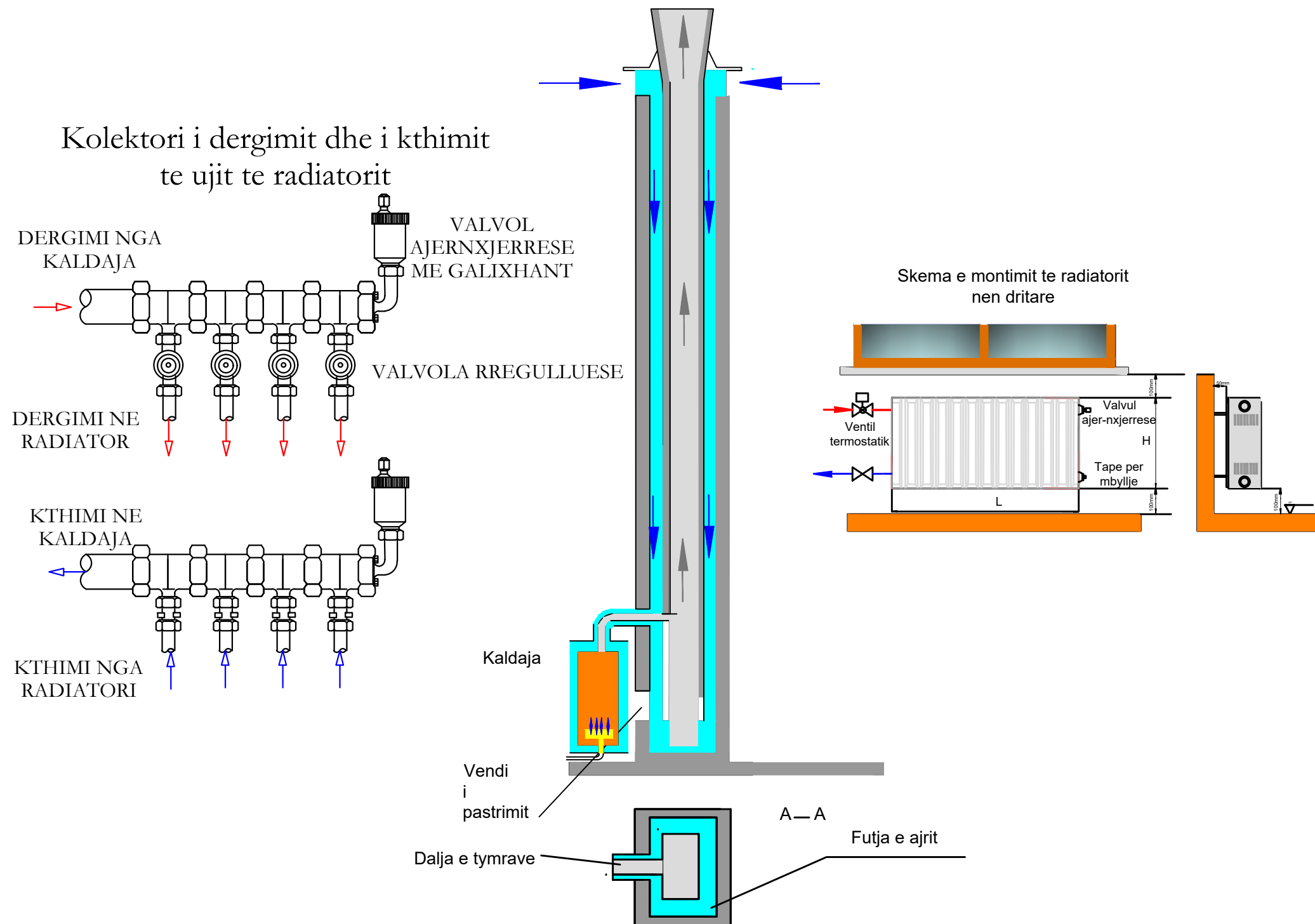

Porositës :
BASHKIA MALESI E MADHE

Titulli i Projektit
RIKONSTRUKSION I SHKOLLES MUHAMET HASMUJA

Faza
PROJEKT ZBATIMI

Vula

Autor
"NOVATECH STUDIO "SHPK
novaltech STUDIO
ADMIN ING. EMIL NOVA

Grupi projektimit:

ING. NDERTIMI	Mimosa TOMCO
ARHITEKT	Gerta NOVA
ING. HIDROTEKNIK	Kostandin NOVA
ING. GJEOLOGJIK	Antonela BAZHDARI
ING. MEKANIK	Nikollaq DOKU
ING. ELEKTRIK	Markelin SHLLAKU

Vula

Kapitulli
PROJEKTI I IMPJANTIT TE NGROHJES

Titulli i Vizatimit
SKEMA TEKNOLOGJIKE E KOLEKTORIT DHE OXHAKUT

Realizuar
JANAR 2020

Shkalla
1:200

Emërtimi i Fletës
M.1 - 05