

PLANVENDOSJA E KOPSHTIT NR.2 LAGJA VULLNETARI, ZK 8524, EL; I-7,
NR. PASURIE 1/71 , 1/69 , 1/70

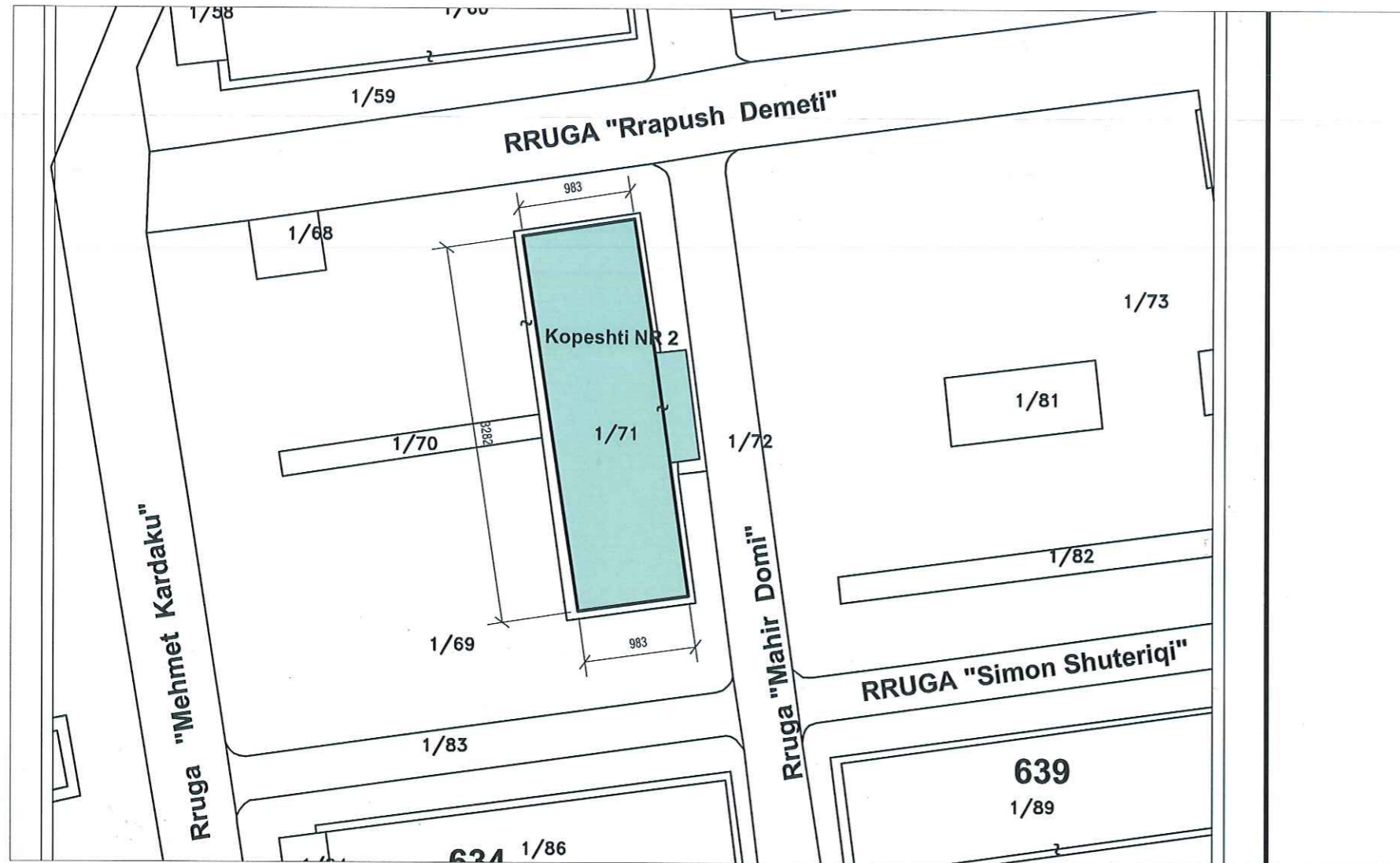

KRYETARI
BASHKISE ELBASAN

GLEDIAN LLATJA

Drejtori D.P.ZH.T.-se

ARIOLA MUHAMETAJ

SHËNIME TEKNIKE

- 1.KY PROJEKT ËSHTË PRONË E BASHKISË ELBASAN.
- 2.NUK LEJOHET KOPJIMI APO RIPRODHIMI I KËTIJ VIZATIMI PA AUTORIZIMIN E DREJTORISË SË PROJEKTIMIT DHE SHËRBIMEVE INXHINIERIKE NË BASHKINË ELBASAN.
- 3.TË RESPEKTOHEN DIMENSIONET E SHKRUARAT NË VIZATIM.
- 4.PËR ÇDO PAQARTËSI APO MOSPËRPTHJE TË PROJEKTIT ME SITUATËN NË TERREN TË MERRET KONTAKT ME PROJEKTUESIN
- 5.NUK LEJOHET ASNJË NDRYSHIM I PROJEKTIT PA MIRATIMIN SPECIFIK TË D.P.SH.I -së.
- 6.PËR PËRCAKTIMIN E NGJYRAVE, MATERIALEVE APO MALLRAVE QË DO TË PËRDOREN NË KËTË PROJEKT DUHET TË MERRET FILLIMISHT MIRATIMI I PROJEKTUESIT DHE SUPERVIZORIT.

ADRESA:

RISH: PËRSHKRIMI: NGA: DATA:

FAZA E PRJEKTIT:
PROJEKTI ZBATIMIT (ARKITEKTONIK)

 **BASHKIA ELBASAN**
Rruga "Qemal Stafa"
Lagja "Brig 17 Sulmuese"
+35554400152
email: bashkiaelbasan@elbasani.gov.al
web: www.elbasani.gov.al

INVESTITOR:
BASHKIA ELBASAN

DREJTORIA:
DREJTORIA PROJEKTIMIT DHE AZHORNIMIT TOPOGRAFIK

Drejtör
ark/Marvis Avllazagaj

Përgjegjës
ing/Arian Baku

PROJEKTUES:
ark. Gladiola Çala Lic. A.1217/1
ing. Arian Baku Lic. K. 1800/2
ing. Bruno Korumi
Ira Hysa

MATJET TOPOGRAFIKE:
Sektori A.T-së
ing. Gentiana Kerri Lic. T.1191
ing. Fatona Boja Lic. T.1960

PROJEKTI:
Riparim, meremetim dhe hidroizolim te objekteve arsimore ne bashkine Elbasan

EMËRTIMI I FLETËS:

SHKALLA A3: 1:500	DATA: Shkurt 2023	VIZATOI: Sektori Projektimit	KONTROLLOI: Sektori Projektimit
PROJEKTI NR:	FLETA NR: A3 / K 01	RISHIKIMI:	

SKEMA E VENDOSJES SE ZHVILLIMIT



POZICIONI KADASTRAL I OBJEKTIT

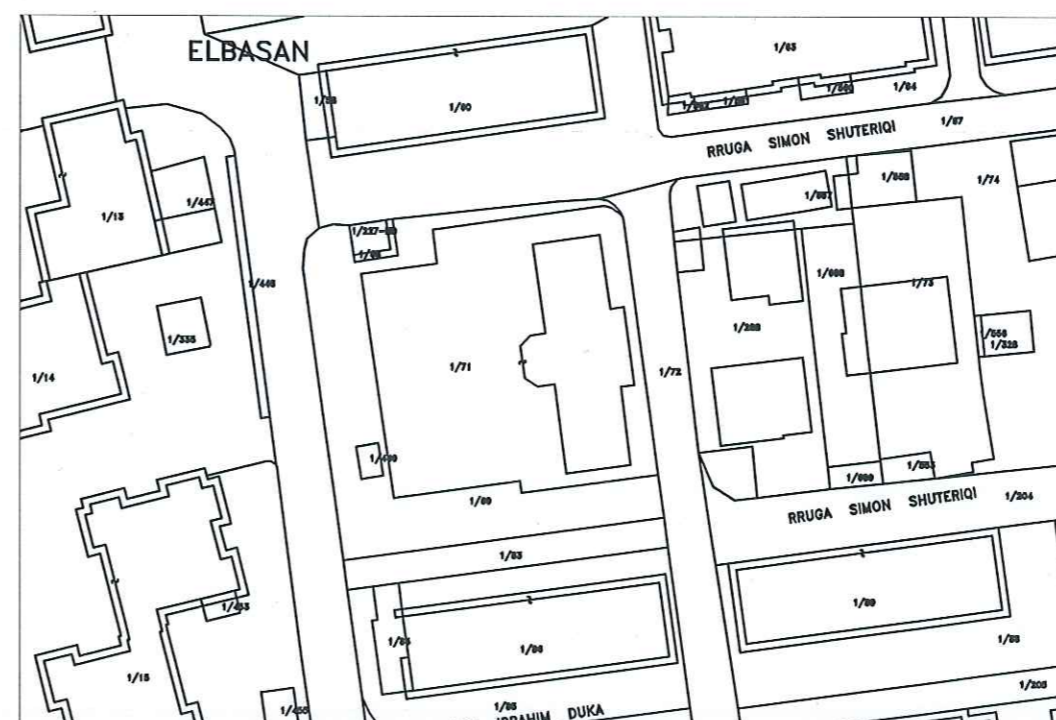

PLANVENDOSJA E KOPSHTIT NR.3 LAGJA VULLNETARI, ZK 8524, EL; J-7,
NR. PASURIE 3/70

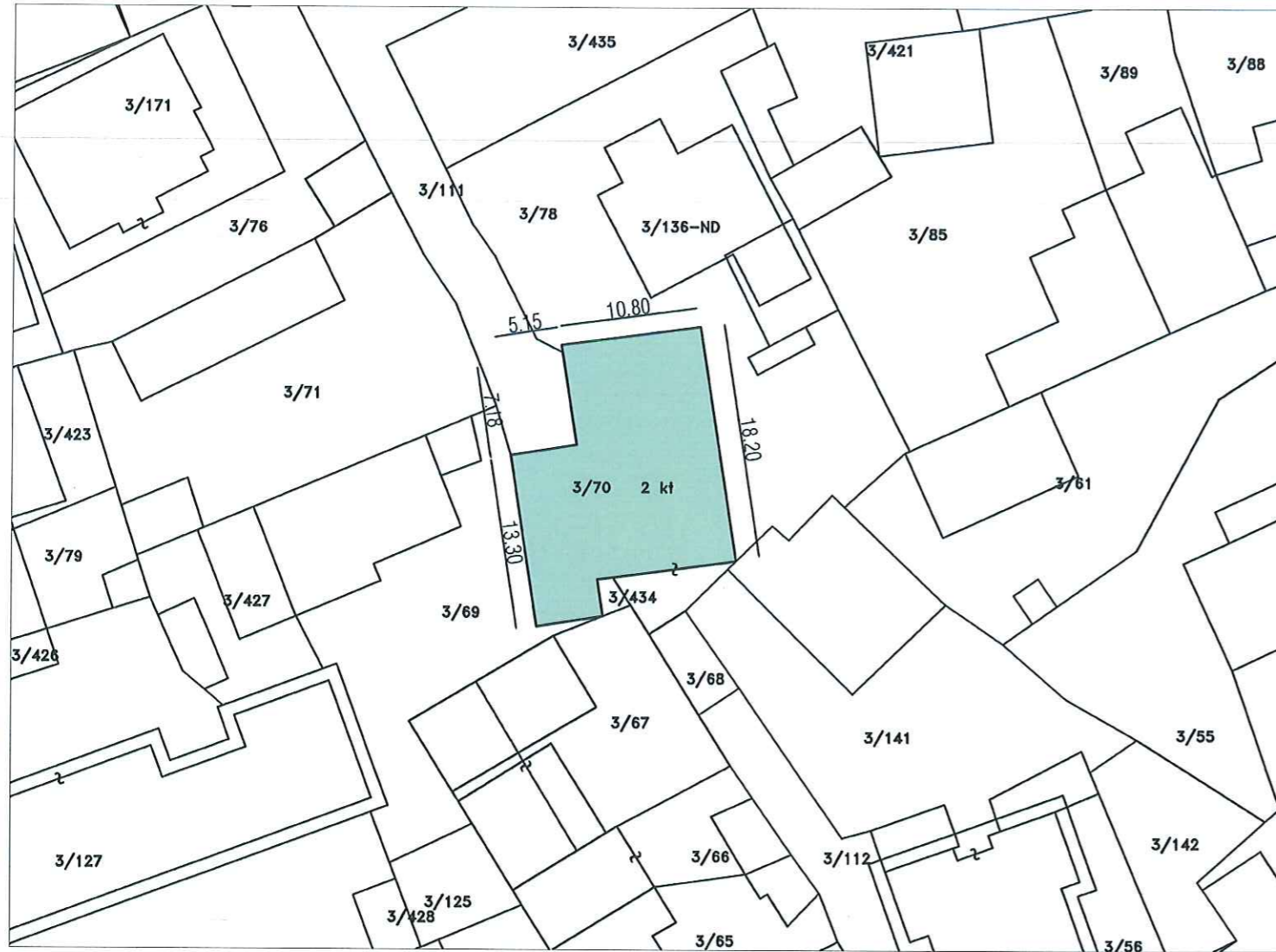

SKEMA E VENDOSJES SE ZHVILLIMIT



POZICIONI KADASTRAL I OBJEKTIT



KRYETARI
BASHKISE ELBASAN

GLEDIAN LLATJA

Drejtori D.P.ZH.T.-se

ARIOLA MUHAMETAJ

SHËNIME TEKNIKE

- 1.KY PROJEKT ËSHTË PRONË E BASHKISË ELBASAN.
- 2.NUK LEJOHET KOPJIMI APO RIPRODHIMI I KËTIJ VIZATIMI PA AUTORIZIMIN E DREJTORISË SË PROJEKTIMIT DHE SHËRBIMEVE INXHINIERIKE NË BASHKINË ELBASAN.
- 3.TË RESPEKTOHEN DIMENSIONET E SHKRUARA NË VIZATIM.
- 4.PËR ÇDO PAQARTËSI APO MOSPËRPUTHJE TË PROJEKTIT ME SITUATËN NË TERREN TË MERRET KONTAKT ME PROJEKTUESIN
- 5.NUK LEJOHET ASNJË NDRYSHIM I PROJEKTIT PA MIRATIMIN SPECIFIK TË D.P.SH.I -së.
- 6.PËR PËRCAKTIMIN E NGJYRAVE, MATERIALEVE APO MALLRAVE QË DO TË PËRDOREN NË KËTË PROJEKT DUHET TË MERRET FILLIMISHT MIRATIMI I PROJEKTUESIT DHE SUPERVIZORIT.

ADRESA:
Lagja:"11 Nentori" Rruga "Ibrahim Dinci"
sheshi prane pallatit 576/3

RISH: PËRSHKRIMI: NGA: DATA:

FAZA E PROJEKTIT:
PROJEKTI ZBATIMIT (ARKITEKTONIK)



BASHKIA ELBASAN
Rruga."Qemal Stafa"
Lagja."Brig 17 Sulmuese"
+35554400152
email: bashkiaeelbasan@elbasani.gov.al
web: www.elbasani.gov.al

INVESTITOR:
BASHKIA ELBASAN

DREJTORIA:
DREJTORIA PROJEKTIMIT DHE AZHORNIMIT TOPOGRAFIK

Drejtor
ark/Marvis Avllazagaj

Përgjegjës
Ing/Arian Baku

PROJEKTUES:
ark. Gladlola Çala Lic. A.1217/1
Ing. Arian Baku Lic. K. 1800/2
Ing. Bruno Korumi
Ira Hysa

MATJET TOPOGRAFIKE:
Sektori A.T-së
Ing. Gentiana Kerri Lic. T.1191
Ing. Fatjona Boja Lic. T.1960

PROJEKTI:
Riparim, meremetim dhe hidroizolim te objekteve
arsimore ne bashkine Elbasan
EMËRTIMI I FLETËS:

SHKALLA A3: 1:500	DATA: Shkurt 2023	VIZATOI: Sektori Projektimit	KONTROLLOI: Sektori Projektimit
PROJEKTI NR:	FLETA NR: A3 / K 01	RISHIKIMI:	

PLANVENDOSJA E KOPSHTIT NR.12 LAGJA BEQIR DARDHA, ZK 8521, EL; N-9
NR. PASURIE 8/40

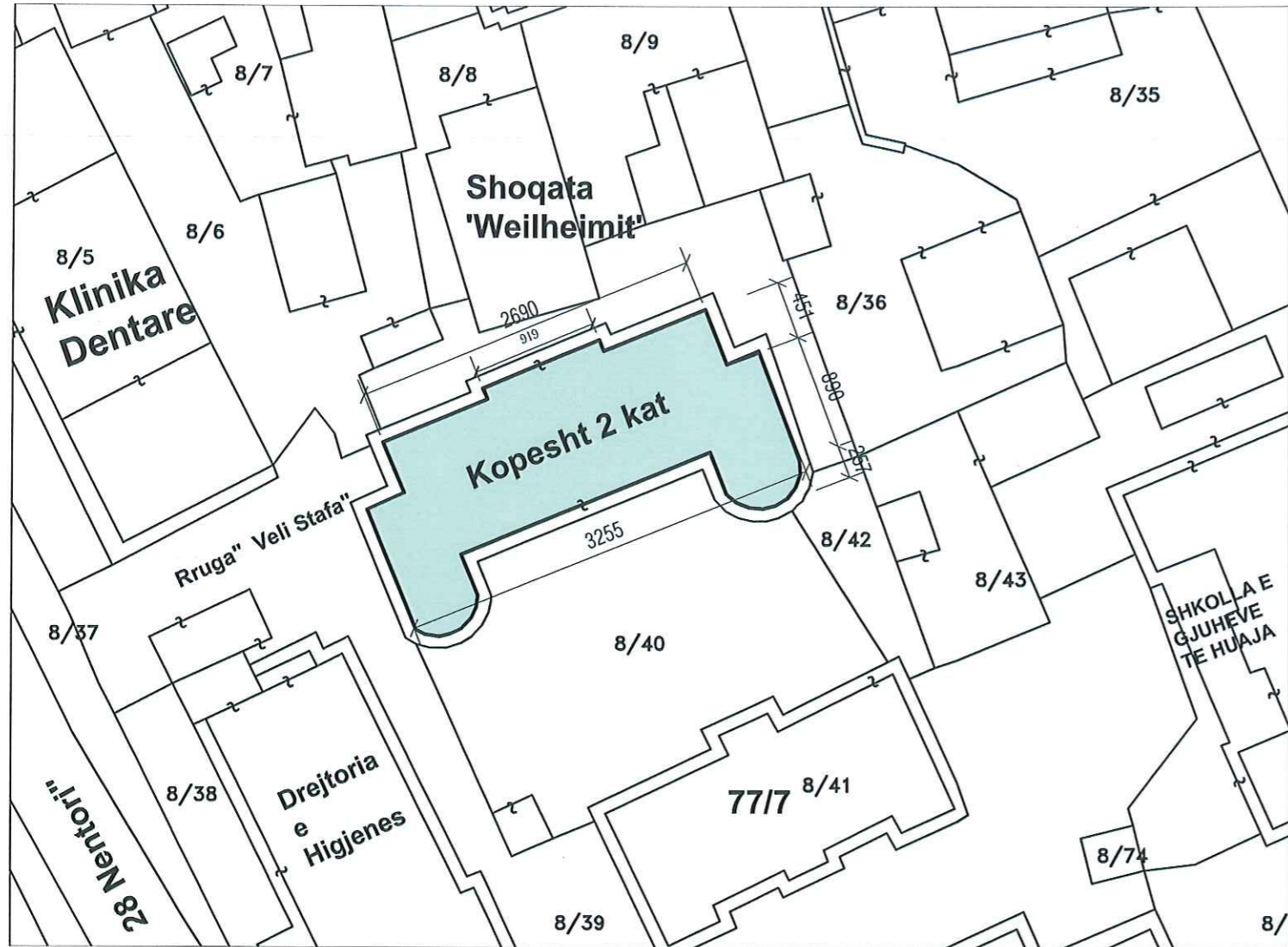

SKEMA E VENDOSJES SE ZHVILLIMIT



POZICIONI KADASTRAL I OBJEKTIT



KRYETARI
BASHKISE ELBASAN

GLEDIAN LLATJA

Drejtori D.P.ZH.T.-se

ARIOLA MUHAMETAJ

SHËNIME TEKNIKE

- 1.KY PROJEKT ËSHTË PRONË E BASHKISË ELBASAN.
- 2.NUK LEJOHET KOPJIMI APO RIPRODHIMI I KËTIJ VIZATIMI PA AUTORIZIMIN E DREJTORISË SË PROJEKTIMIT DHE SHËRBIMEVE INXHINIERIKE NË BASHKINË ELBASAN.
- 3.TË RESPEKTOHEN DIMENSIONET E SHKRUARA NË VIZATIM.
- 4.PËR ÇDO PAQARTËSI APO MOSPËRPUTHJE TË PROJEKTIT ME SITUATËN NË TERREN TË MERRET KONTAKT ME PROJEKTUESIN
- 5.NUK LEJOHET ASNJË NDRYSHIM I PROJEKTIT PA MIRATIMIN SPECIFIK TË D.P.SH.1 -së.
- 6.PËR PËRCAKTIMIN E NGJYRAVE, MATERIALEVE APO MALLRAVE QË DO TË PËRDOREN NË KËTË PROJEKT DUHET TË MERRET FILLIMISHT MIRATIMI I PROJEKTUESIT DHE SUPERVIZORIT.

ADRESA:

RISH: PËRSHKRIMI: NGA: DATA:

FAZA E PROJEKTIT:
PROJEKTI ZBATIMIT (ARKITEKTONIK)



BASHKIA ELBASAN
Rruga "Qemal Stafa"
Lagja "Brig 17 Sullmuese"
+35554400152
email: bashklaelbasan@elbasan.gov.al
web: www.elbasan.gov.al

INVESTITOR:

BASHKIA ELBASAN

DREJTORIA:
DREJTORIA PROJEKTIMIT DHE AZHORNIMIT TOPOGRAFIK

Drejtor
ark/Marvis Avllazagaj

Përgjegjës
Ing/Arian Baku

PROJEKTUES:

ark. Gladiola Çala	Lic. A.1217/1
Ing. Arian Baku	Lic. K. 1800/2
Ing. Bruno Korumi	
Ira Hysa	

MATJET TOPOGRAFIKE:

Sektor i A.T-së

ing. Gentiana Kerri	Lic. T.1191
ing. Fatona Boja	Lic. T.1960

PROJEKTI:

Riparim, merëmetim dhe hidroizolim te objekteve arsimore ne bashkine Elbasan

EMËRTIMI I FLETËS:

SHKALLA A3: 1:500	DATA: Shkurt 2023	VIZATOI: Sektor Projektimit	KONTROLLOI: Sektor Projektimit
PROJEKTI NR:	FLETA NR: A3 / K 01	RISHIKIMI:	

PLANVENDOSJA E KOPSHTIT NR.15 LAGJA SYRJA DYLGJERI, ZK 8523, EL; O-7
NR. PASURIE 16/34

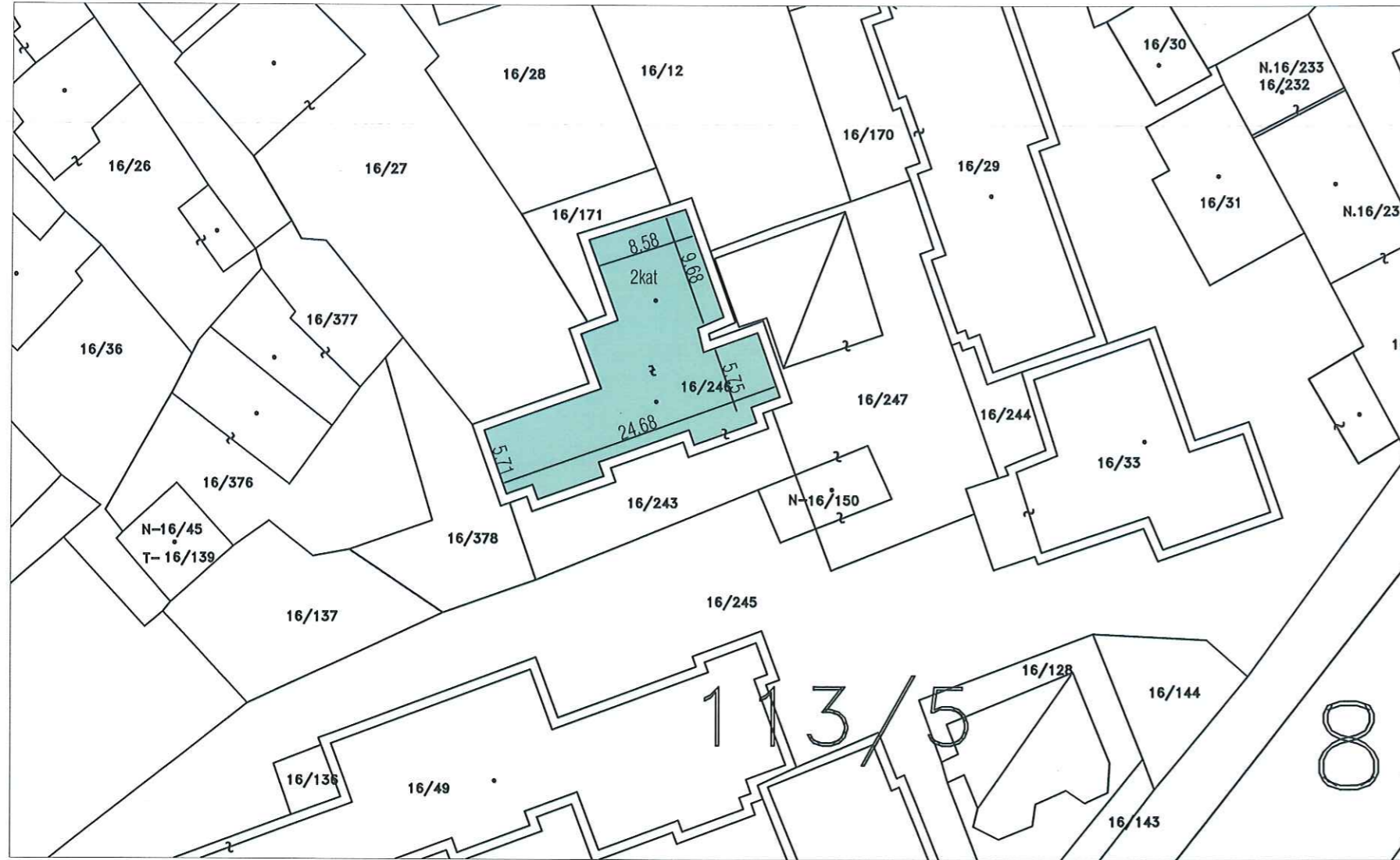

SKEMA E VENDOSJES SE ZHVILLIMIT

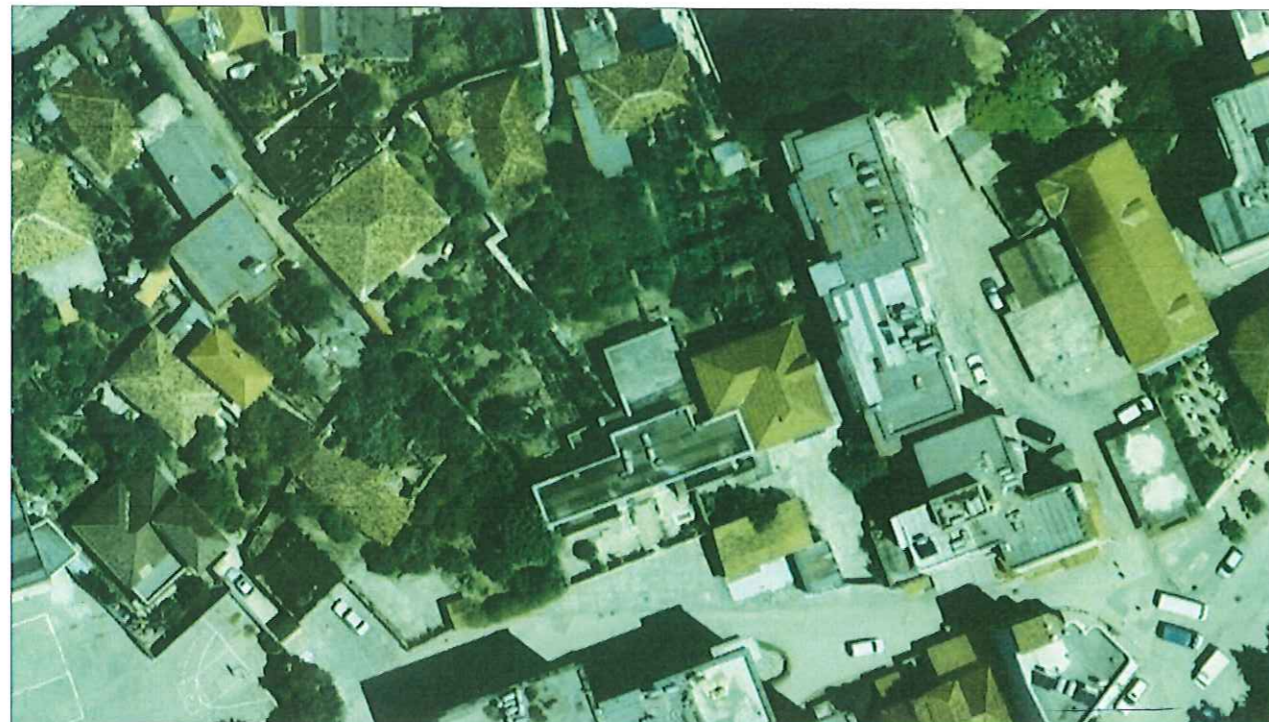

POZICIONI KADASTRAL I OBJEKTIT



KRYETARI
BASHKISE ELBASAN

GLEDIAN LLATJA

Drejtori D.P.ZH.T.-se

ARIOLA MUHAMETAJ

SHËNIME TEKNIKE

- 1.KY PROJEKT ËSHTË PRONË E BASHKISË ELBASAN.
- 2.NUK LEJOHET KOPJIMI APO RIPRODHIMI I KËTIJ VIZATIMI PA AUTORIZIMIN E DREJTORISË SË PROJEKTIMIT DHE SHËRBIMEVE INXHINIERIKE NË BASHKINË ELBASAN.
- 3.TË RESPEKTOHEN DIMENSIONET E SHKRUARA NË VIZATIM.
- 4.PËR ÇDO PAQARTËSI APO MOSPËRPUTHJE TË PROJEKTIT ME SITUATËN NË TERREN TË MERRET KONTAKT ME PROJEKTUESIN
- 5.NUK LEJOHET ASNJË NDRYSHIM I PROJEKTIT PA MIRATIMIN SPECIFIK TË D.P.SH.I -së.
- 6.PËR PËRCAKTIMIN E NGJYRAVE, MATERIALEVE APO MALLRAVE QË DO TË PËRDOREN NË KËTË PROJEKT DUHET TË MERRET FILLIMISHT MIRATIMI I PROJEKTUESIT DHE SUPERVIZORIT.

ADRESA:
Lagja:"11 Nentori" Rruga "Ibrahim Dinqi"
sheshi prane pallatit 576/3

RISH: PËRSHKRIMI: _____ NGA: DATA: _____

FAZA E PROJEKTIT :
PROJEKTI ZBATIMIT (ARKITEKTONIK)



BASHKIA ELBASAN
Rruga:"Qemal Stafa"
Lagja:"Brig 17 Sulmuese"
+35554400152
email: bashkiaelbasan@elbasani.gov.al
web: www.elbasani.gov.al

INVESTITOR:
BASHKIA ELBASAN

DREJTORIA:
DREJTORIA PROJEKTIMIT DHE AZHORNIMIT TOPOGRAFIK

Drejtor
ark/Marvis Avllazaga

Përgjegjës
ing/Arian Baku

PROJEKTUES:
ark. Gladiola Çala Lic. A.1217/1
ing. Arian Baku Lic. K. 1800/2
ing. Bruno Korumi
Ira Hysa

MATJET TOPOGRAFIKE:
Sektori A.T-së

ing. Gentiana Kerri Lic. T.1191
ing. Fatona Boja Lic. T.1960

PROJEKTI:
Riparim, meremetim dhe hidroizolim te objekteve
arsimore ne bashkine Elbasan

EMËRTIMI I FLETËS:

SHKALLA A3: 1:500 DATA: Shkurt 2023 VIZATOI: Sektori Projektimi KONTROLLOI: Sektori Projektimi

PROJEKTI NR: FLETA NR: A3 / K 01 RISHIKIMI:

PLANVENDOSJA E KOPSHTIT NR.16 LAGJA SKENDERBEJ, ZK 8523,
EL; K-34 -101-179-A NR. PASURIE 32/94



SKEMA E VENDOSJES SE ZHVILLIMIT



POZICIONI KADASTRAL I OBJEKTIT

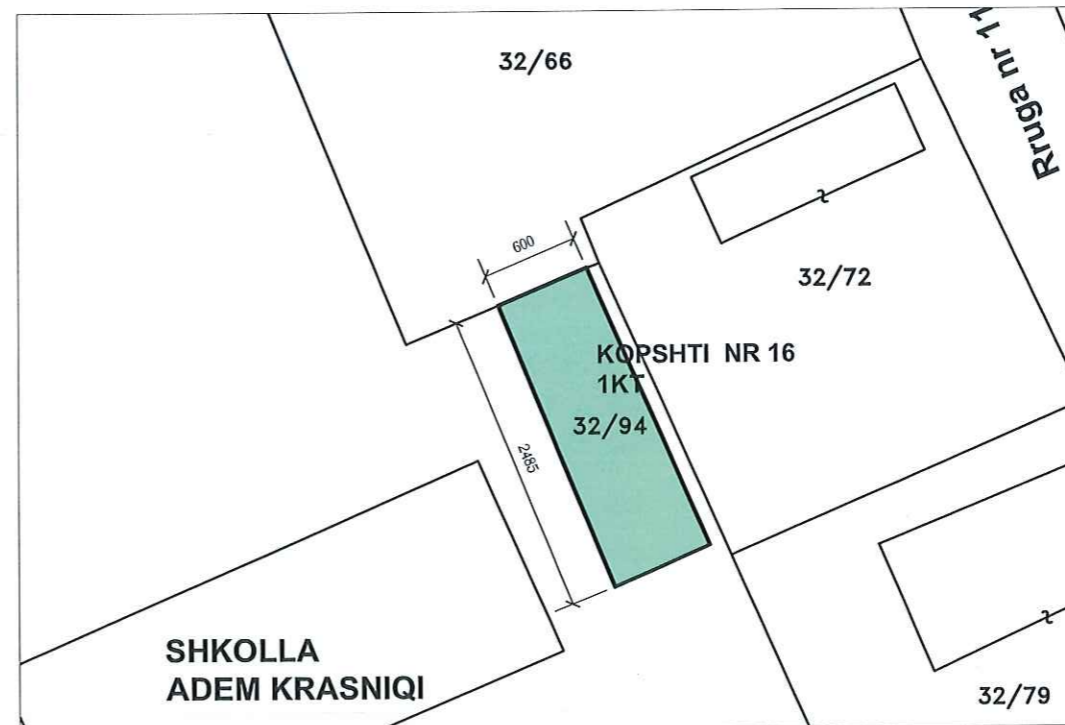

KRYETARI
BASHKISE ELBASAN

GLEDIAN LLATJA

Drejtori D.P.ZH.T.-se

ARIOLA MUHAMETAJ

SHËNIME TEKNIKE

- 1.KY PROJEKT ËSHTË PRONË E BASHKISË ELBASAN.
- 2.NUK LEJOHET KOPJIMI APO RIPRODHIMI I KËTIJ VIZATIMI PA AUTORIZIMIN E DREJTORISË SË PROJEKTIMIT DHE SHËRBIMEVE INXHINIERIKE NË BASHKINË ELBASAN.
- 3.TË RESPEKTOHEN DIMENSIONET E SHKRUARA NË VIZATIM.
- 4.PËR ÇDO PAQARTËSI APO MOSPËRPUTHJE TË PROJEKTIT ME SITUATËN NË TERREN TË MERRET KONTAKT ME PROJEKTUESIN
- 5.NUK LEJOHET ASNJË NDRYSHIM I PROJEKTIT PA MIRATIMIN SPECIFIK TË D.P.SH.I -së.
- 6.PËR PËRCAKTIMIN E NGJYRAVE, MATERIALEVE APO MALLRAVE QË DO TË PËRDOREN NË KËTË PROJEKT DUHET TË MERRET FILLIMISHT MIRATIMI I PROJEKTUESIT DHE SUPERVIZORIT.

ADRESA:

RISH: PËRSHKRIMI: NGA: DATA:

FAZA E PROJEKTIT :
PROJEKTI ZBATIMIT (ARKITEKTONIK)



BASHKIA ELBASAN
Rruga "Gëmal Stafa"
Lagja "Brig 17 Sulmuese"
+3554400152
email: bashkiaelbasan@elbasan.gov.al
web: www.elbasan.gov.al

INVESTITOR:
BASHKIA ELBASAN

DREJTORIA:
DREJTORIA PROJEKTIMIT DHE AZHORNIMIT TOPOGRAFIK

Drejtor
ark/Marvis Avllazaga

Përgjegjës
ing/Arian Baku

PROJEKTUES:
ark. Gladlola Çala Lic. A.1217/1
ing. Arian Baku Lic. K. 1800/2
ing. Bruno Korumi
Ira Hysa

MATJET TOPOGRAFIKE:
Sektori A.T-së
ing. Gentiana Kerri Lic. T.1191
ing. Fatlona Boja Lic. T.1960

PROJEKTI:
Riparim, meremetim dhe hidroizolim te objekteve arsimore ne bashkine Elbasan

EMËRTIMI I FLETËS:

SHKALLA A3: DATA: VIZATOI: KONTROLLOI:
1:500 Shkurti 2023 Sektori Projektimit Sektori Projektimit

PROJEKTI NR: FLETA NR: RISHIKIMI:
..... A3 / K 01

PLANVENDOSJA E KOPSHTIT ULLISHTAJ NJESIA ADMINISTRIVE PAPERR, Z.K. 3677,
EL; 34-100-223-B NR. PASURIE 129/10



KRYETARI
BASHKISE ELBASAN

GLEDIAN LLATJA

Drejtori D.P.ZH.T.-se

ARIOLA MUHAMETAJ

SKEMA E VENDOSJES SE ZHVILLIMIT



POZICIONI KADASTRAL I OBJEKTIT



SHËNIME TEKNIKE

- 1.KY PROJEKT ËSHTË PRONË E BASHKISË ELBASAN.
- 2.NUK LEJOHET KOPJIMI APO RIPRODHIMI I KËTIJ VIZATIMI PA AUTORIZIMIN E DREJTORISË SË PROJEKTIMIT DHE SHËRBIMEVE INXHINIERIKE NË BASHKINË ELBASAN.
- 3.TË RESPEKTOHEN DIMENSIONET E SHKRUARA NË VIZATIM.
- 4.PËR ÇDO PAQARTËSI APO MOSPËRPTHJE TË PROJEKTIT ME SITUATËN NË TERREN TË MERRET KONTAKT ME PROJEKTUESIN
- 5.NUK LEJOHET ASNJË NDRYSHIM I PROJEKTIT PA MIRATIMIN SPECIFIK TË D.P.SH.I -së.
- 6.PËR PËRCAKTIMIN E NGJYRAVE, MATERIALEVE APO MALLRAVE QË DO TË PËRDOREN NË KËTË PROJEKT DUHET TË MERRET FILLIMISHT MIRATIMI I PROJEKTUESIT DHE SUPERVIZORIT.

ADRESA:

RISH: PËRSHKRIMI: NGA: DATA:

FAZA E PROJEKTIT :
PROJEKTI ZBATIMIT (ARKITEKTONIK)



BASHKIA ELBASAN
Rruga "Gëmal Stafa"
Lagja "Brig 17 Sulmuese"
+35554400152
email: bashklaelbasan@elbasan.gov.al
web: www.elbasan.gov.al

INVESTITOR:

BASHKIA ELBASAN

DREJTORIA:
DREJTORIA PROJEKTIMIT DHE AZHORNIMIT TOPOGRAFIK

Drejtor
ark/Marvis Avllazagaj

Përgjegjës
Ing/Arian Baku

PROJEKTUES:

ark. Gladiola Çala	Lic. A.1217/1
Ing. Arian Baku	Lic. K. 1800/2
Ing. Bruno Korumi	
Ira Hysa	

MATJET TOPOGRAFIKE:
Sektori A.T-së

ing. Gentiana Kerri	Lic. T.1191
ing. Fatona Boja	Lic. T.1960

PROJEKTI:
Riparim, meremetim dhe hidroizolim te objekteve arsimore ne bashkine Elbasan

EMËRTIMI I FLETËS:

SHKALLA A3: 1:500	DATA: Shkurti 2023	VIZATOI: Sektori Projektimit	KONTROLLOI: Sektori Projektimit
----------------------	-----------------------	---------------------------------	------------------------------------

PROJEKTI NR:	FLETA NR: A3 / K 01	RISHIKIMI:
-----------------------	------------------------	---------------------

PLANVENDOSJA E KOPSHTIT NR.2 LAGJA VULLNETARI, ZK 8524, EL; I-7,
NR. PASURIE 1/71 , 1/69 , 1/70

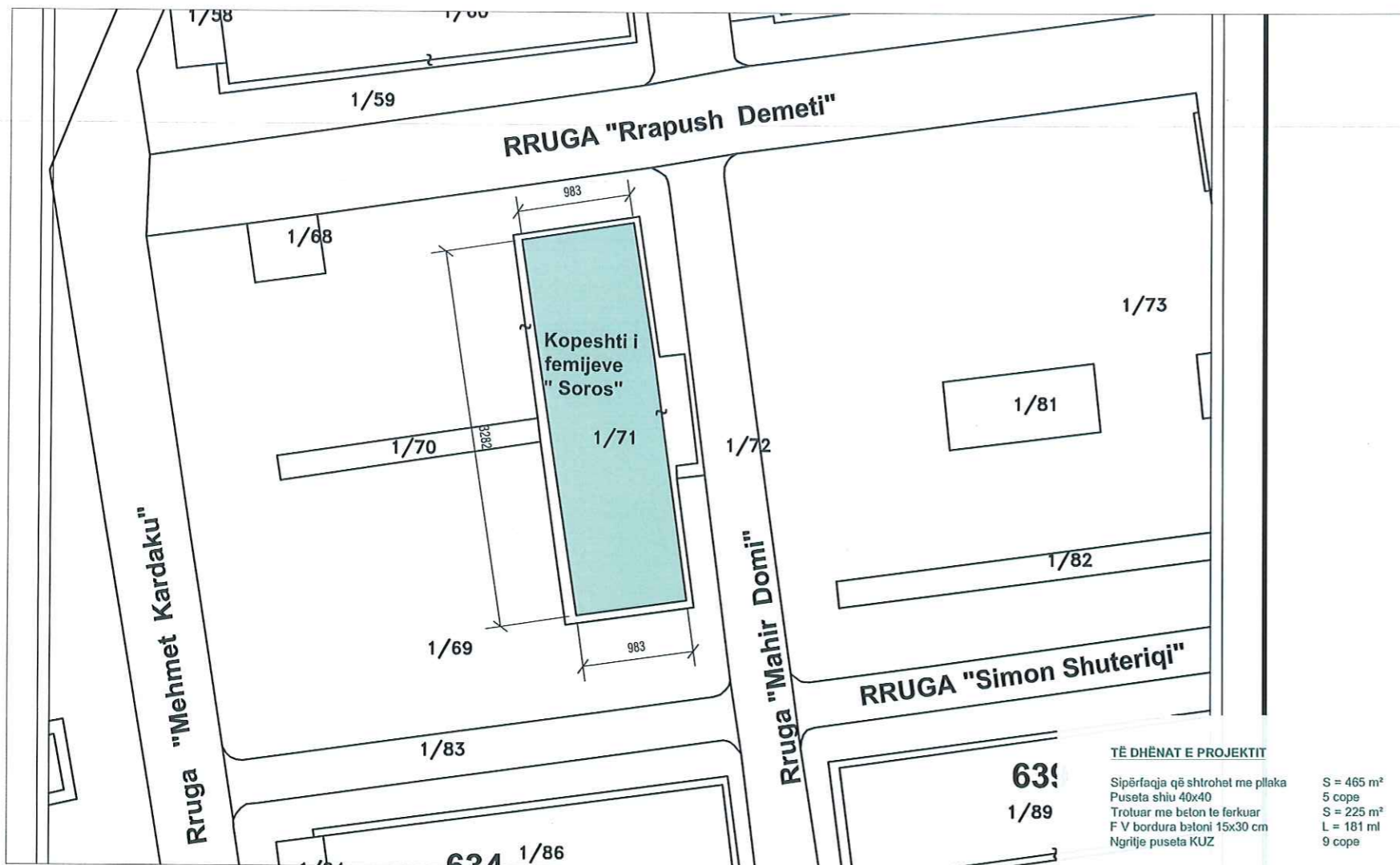

TË DHËNAT E PROJEKTTIT

Sipërfaqja që shtrohet me pllaka
Puseta shlu 40x40
Troluar me beton te ferkuar
F V bordura batoni 15x30 cm
Ngrilje puseta KUZ

S = 465 m²
5 cope
S = 225 m²
L = 181 m
9 cope



KRYETARI
BASHKISE ELBASAN

GLEDIAN LLATJA

Drejtori D.P.ZH.T.-se

ARIOLA MUHAMETAJ

SHËNIME TEKNIKE

- 1.KY PROJEKT ËSHTË PRONË E BASHKISË ELBASAN.
- 2.NUK LEJOHET KOPJIMI APO RIPRODHIMI I KËTIJ VIZATIMI PA AUTORIZIMIN E DREJTORISË SË PROJEKTIMIT DHE SHËRBIMEVE INXHINIERIKE NË BASHKINË ELBASAN.
- 3.TË RESPEKTOHEN DIMENSIONET E SHIKRUARA NË VIZATIM.
- 4.PËR ÇDO PAQARTËSI APO MOSPËRPUTHJE TË PROJEKTTIT ME SITUATËN NË TERREN TË MERRRET KONTAKT ME PROJEKTUESIN
- 5.NUK LEJOHET ASNJË NDRYSHIM I PROJEKTTIT PA MIRATIMIN SPECIFIK TË D.P.SH.I -së.
- 6.PËR PËRCAKTIMIN E NGJYRAVE, MATERIALEVE APO MALLRAVE QË DO TË PËRDOREN NË KËTË PROJEKT DUHET TË MERRRET FILLMISHT MIRATIMI I PROJEKTUESIT DHE SUPERVIZORIT.

ADRESA:

RISH: PËRSHKRIMI: NGA: DATA:

FAZA E PROJEKTTIT:
PROJEKTI ZBATIMIT (ARKITEKTONIK)



BASHKIA ELBASAN
Rruga."Gemal Stafa"
Lagja."Brig 17 Sulmuese"
+35554400152
email: bashkiaelbasan@elbasani.gov.al
web: www.elbasani.gov.al

INVESTITOR:

BASHKIA ELBASAN

DREJTORIA:
DREJTORIA PROJEKTIMIT DHE AZHORNIMIT TOPOGRAFIK

Drejtor
ark/Marvis Avllazaga

Përgjegjës
ing/Arian Baku

PROJEKTUES:

ark. Gladiola Çala Lic. A.1217/1
ing. Arian Baku Lic. K. 1800/2
ing. Bruno Korumi
Ira Hysa

MATJET TOPOGRAFIKE:

Sektori A.T-së

ing. Gentiana Kerri Lic. T.1191
ing. Fatona Boja Lic. T.1960

PROJEKTI:

Riparim, meremetim dhe hidroizolim te objekteve arsimore ne bashkine Elbasan

EMËRTIMI I FLETËS:

SHKALLA A3: DATA: VIZATOI: KONTROLLOI:
1:500 Shkurt 2023 Sektori Projektimit Sektori Projektimit

PROJEKTI NR: FLETA NR: RISHIKIMI:
..... A3 / K 01

SKEMA E VENDOSJES SE ZHVILLIMIT



POZICIONI KADASTRAL I OBJEKTIT

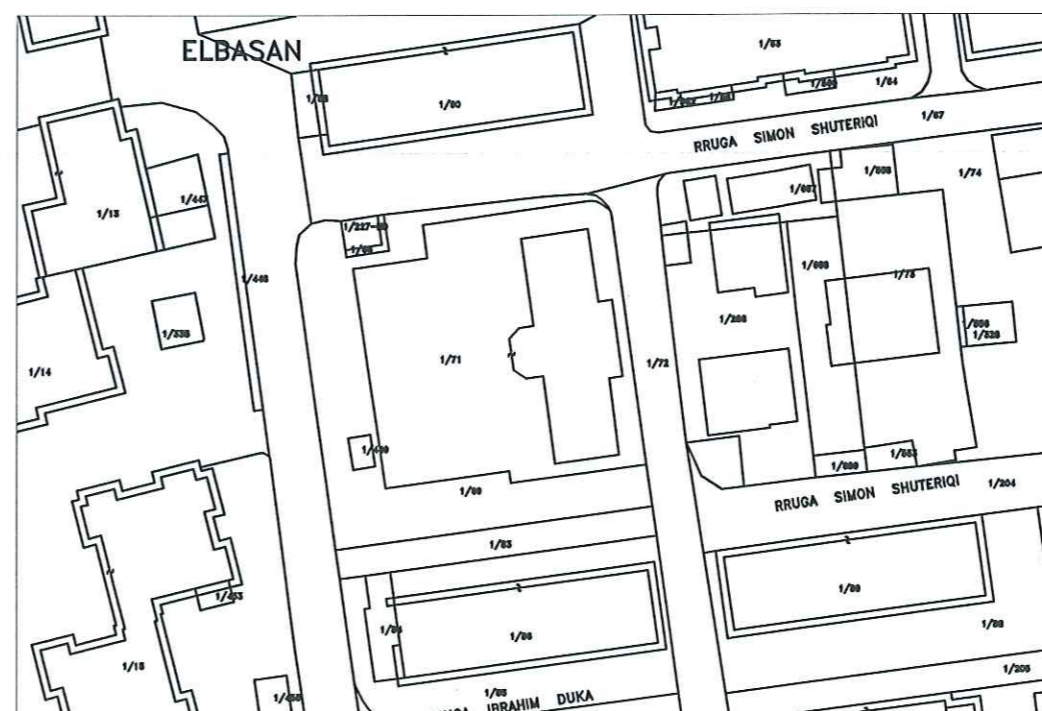

PLANVENDOSJA E KOPSHTIT NR.4 LAGJA AQIF PASHA, ZK 8524, EL; L-8,
NR. PASURIE 7/166, 7/669

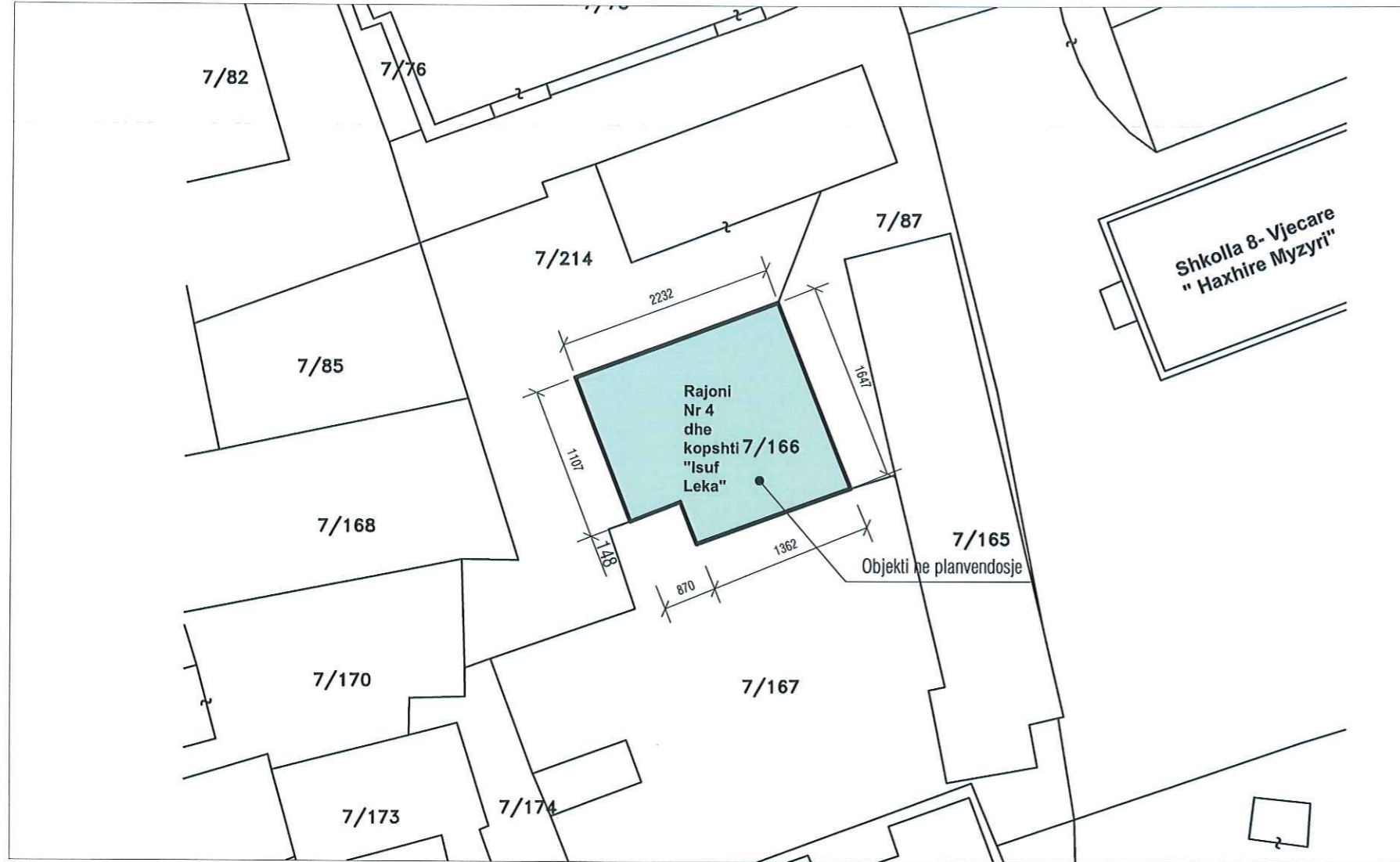

SKEMA E VENDOSJES SE ZHVILLIMIT



POZICIONI KADASTRAL I OBJEKTIT



KRYETARI
BASHKISE ELBASAN

GLEDIAN LLATJA

Drejtori D.P.ZH.T.-se

ARIOLA MUHAMETAJ

SHËNIME TEKNIKE

- 1.KY PROJEKT ËSHTË PRONË E BASHKISË ELBASAN.
- 2.NUK LEJOHET KOPJIMI APO RIPRODHIMI I KËTIJ VIZATIMI PA AUTORIZIMIN E DREJTORISË SË PROJEKTIMIT DHE SHËRBIMEVE INXHINIERIKE NË BASHKINË ELBASAN.
- 3.TË RESPEKTOHEN DIMENSIONET E SHKRUARA NË VIZATIM.
- 4.PËR ÇDO PAQARTËSI APO MOSPËRPUTHJE TË PROJEKTIT ME SITUATËN NË TERREN TË MERRET KONTAKT ME PROJEKTUESIN
- 5.NUK LEJOHET ASNJË NDRYSHIM I PROJEKTIT PA MIRATIMIN SPECIFIK TË D.P.SH.I -së.
- 6.PËR PËRCAKTIMIN E NGJYRAVE, MATERIALEVE APO MALLRAVE QË DO TË PËRDOREN NË KËTË PROJEKT DUHET TË MERRET FILLIMISHT MIRATIMI I PROJEKTUESIT DHE SUPERVIZORIT.

ADRESA:

RISH: PËRSHKRIMI: NGA: DATA:

FAZA E PROJEKTIT:
PROJEKTI ZBATIMIT (ARKITEKTONIK)



BASHKIA ELBASAN
Rruga "Qemal Stafa"
Lagja "Brig 17 Sullmuese"
+35554400152
email: bashkiaelbasan@elbasani.gov.al
web: www.elbasani.gov.al

INVESTITOR:

BASHKIA ELBASAN

DREJTORIA:
DREJTORIA PROJEKTIMIT DHE AZHORNIMIT TOPOGRAFIK

Drejtor
ark/Marvis Avllazaga

Përgjegjës
ing/Arian Baku

PROJEKTUES:
ark. Gladiola Çala Lic. A.1217/1
ing. Arian Baku Lic. K. 1800/2
ing. Bruno Korimi
Ira Hysa

MATJET TOPOGRAFIKE:
Sektori A.T-së

ing. Gentiana Kerri Lic. T.1191
ing. Fatlona Boja Lic. T.1960

PROJEKTI:
Riparim, meremetim dhe hidroizolim te objekteve arsimore ne bashkine Elbasan

EMERTIMI I FLETËS:

SHKALLA A3: DATA: VIZATOI: KONTROLLOI:
1:500 Shtatori 2023 Sektori Projektimi Sektori Projektimi

PROJEKTI NR: FLETA NR: RISHIKIMI:
..... A3 / K 01

PLANVENDOSJA E SHKOLLES 9 VJECARE "ABDYL PARALLOI"
LAGJA "BEQIR DARDHA", Z.K. 8521, EL;M-10, NR . PAS. 10/4, 10/5, 10/6, 10/9, 10/8



SKEMA E VENDOSJES SE ZHVILLIMIT



POZICIONI KADASTRAL I OBJEKTIT

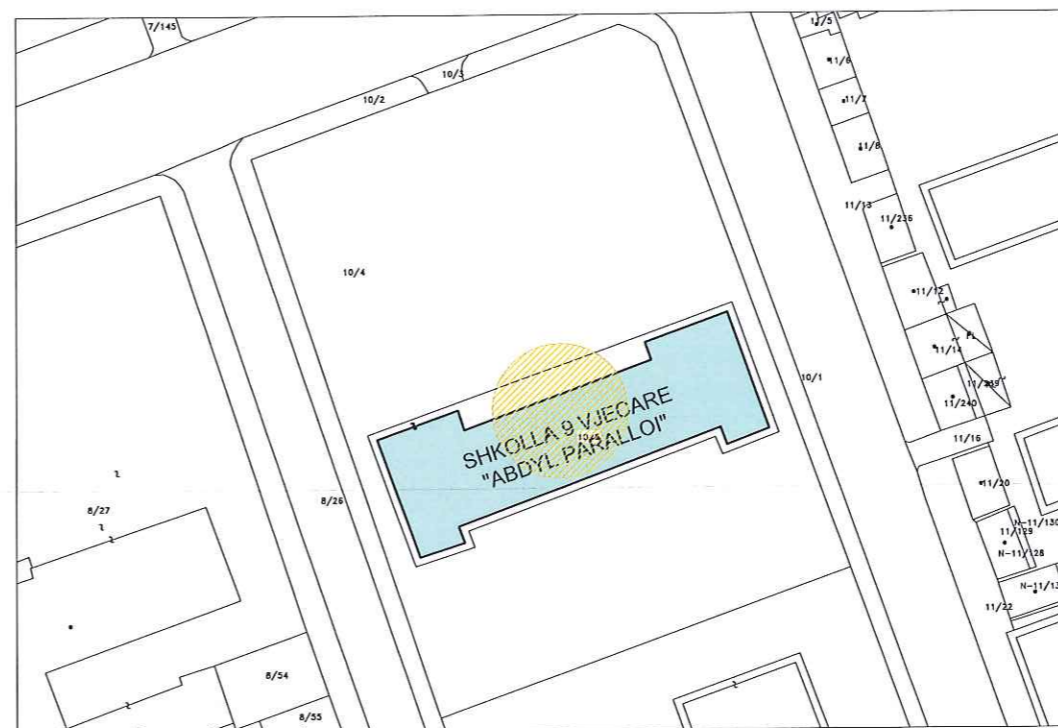

KRYETARI
BASHKISE ELBASAN

GLEDIAN LLATJA

 Drejtori D.P.ZH.T.-se

ARIOLA MUHAMETAJ

SHËNIME TEKNIKE

- 1.KY PROJEKT ËSHTË PRONË E BASHKISË ELBASAN.
- 2.NUK LEJOHET KOPJIMI APO RIPRODHIMI I KËTIJ VIZATIMI PA AUTORIZIMIN E DREJTORISË SË PROJEKTIMIT DHE SHËRBIMEVE INXHINIERIKE NË BASHKINË ELBASAN.
- 3.TË RESPEKTOHEN DIMENSIONET E SHKRUARA NË VIZATIM.
- 4.PËR ÇDO PAQARTËSI APO MOSPËRPTHJE TË PROJEKTIT ME SITUATËN NË TERREN TË MERRET KONTAKT ME PROJEKTUESIN
- 5.NUK LEJOHET ASNJË NDRYSHIM I PROJEKTIT PA MIRATIMIN SPECIFIK TË D.P.SH.I -së.
- 6.PËR PËRCAKTIMIN E NGJYRAVE, MATERIALEVE APO MALLRAVE QË DO TË PËRDOREN NË KËTË PROJEKT DUHET TË MERRET FILLIMISHT MIRATIMI I PROJEKTUESIT DHE SUPERVIZORIT.

ADRESA:
Lagja:"11 Nentori" Rruga "Ibrahim Dinqi"
sheshi prane pallatit 576/3

RISH: PËRSHKRIMI: NGA: DATA:

FAZA E PROJEKTIT :
PROJEKTI ZBATIMIT (ARKITEKTONIK)



BASHKIA ELBASAN
Rruga:"Qemal Stafa"
Lagja:"Brig 17 Sulmuese"
+35554400152
email: bashkiaelbasan@elbasan.gov.al
web: www.elbasan.gov.al

INVESTITOR:
BASHKIA ELBASAN

DREJTORIA:
DREJTORIA PROJEKTIMIT DHE AZHORNIMIT TOPOGRAFIK

Drejtor
ark/Marvis Avllazagaj

Përgjegjës
ing/Arian Baku

PROJEKTUES:
ark. Gladiola Çala Lic. A.1217/1
ing. Arian Baku Lic. K. 1800/2
ing. Bruno Korumi
Ira Hysa

MATJET TOPOGRAFIKE:
Sektori A.T-së

ing. Gentiana Kerrri Lic. A.1217/1
ing. Fatiana Boja Lic. T.1960

PROJEKTI:
Riparim, meremetim dhe hidroizolim te objekteve
arsimore ne bashkine Elbasan

EMËRTIMI I FLETËS:

SHKALLA A3: 1:500	DATA: Shkurt 2023	VIZATOI: Sektori Projektimit	KONTROLLOI: Sektori Projektimit
PROJEKTI NR:	FLETA NR: A3 / K 01	RISHIKIMI:	

PLANVENDOSJA E SHKOLLES MESME AHMET DAKLI LAGJJA 11 NENTORI Z.K. 8525 EL;J-9 NR PAS 11/26



SKEMA E VENDOSJES SE ZHVILLIMIT



POZICIONI KADASTRAL I OBJEKTIT

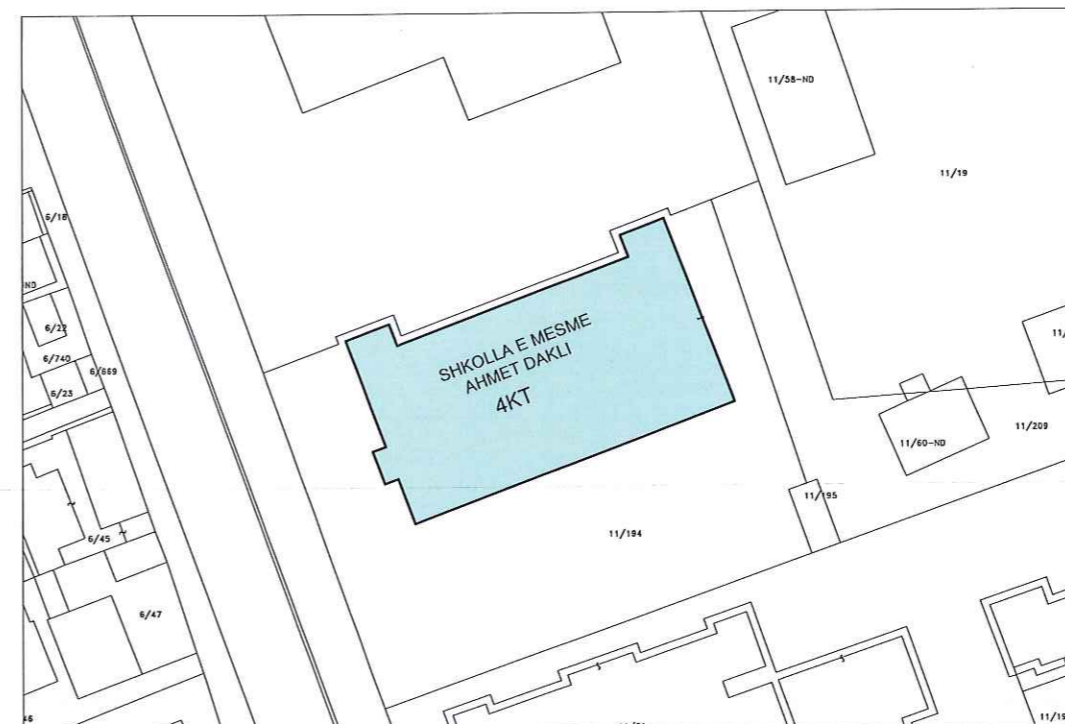

KRYETARI
BASHKISE ELBASAN

GLEDIAN LLATJA

 Drejtori D.P.ZH.T.-se

ARIOLA MUHAMETAJ

SHËNIME TEKNIKE

- 1.KY PROJEKT ËSHTË PRONË E BASHKISË ELBASAN.
- 2.NUK LEJOHET KOPJIMI APO RIPRODHIMI I KËTËJ VIZATIMI PA AUTORIZIMIN E DREJTORISË SË PROJEKTIMIT DHE SHËRBIMEVE INXHINIERIKE NË BASHKINË ELBASAN.
- 3.TË RESPEKTOHEN DIMENSIONET E SHKRUARA NË VIZATIM.
- 4.PËR ÇDO PAQARTËSI APO MOSPËRPTHJE TË PROJEKTIT ME SITUATËN NË TERREN TË MERRET KONTAKT ME PROJEKTUESIN
- 5.NUK LEJOHET ASNJË NDRYSHIM I PROJEKTIT PA MIRATIMIN SPECIFIK TË D.P.SH.I -së.
- 6.PËR PËRCAKTIMIN E NGJYRAVE, MATERIALEVE APO MALLRAVE QË DO TË PËRDOREN NË KËTË PROJEKT DUHET TË MERRET FILLIMISHT MIRATIMI I PROJEKTUESIT DHE SUPERVIZORIT.

ADRESA:

RISH: PËRSHKRIMI: NGA: DATA:
 FAZA E PROJEKTIT :
PROJEKTI ZBATIMIT (ARKITEKTONIK)

BASHKIA ELBASAN
 Rruga "Qemal Stafa"
 Lagja "Brig 17 Sullmuese"
 +35554400152
 email: bashkiaelbasan@elbasan.gov.al
 web: www.elbasan.gov.al

INVESTITOR:
BASHKIA ELBASAN

DREJTORIA:
 DREJTORIA PROJEKTIMIT DHE AZHORNIMIT TOPOGRAFIK

Drejtor
 ark/Marvis Avllazagaj

Përgjegjës
 ing/Arian Baku

PROJEKTUES:
 ark. Gladiola Çala Lic. A.1217/1
 ing. Arian Baku Lic. K. 1800/2
 ing. Bruno Korumi
 Ira Hysa

MATJET TOPOGRAFIKE:
 Sektori A.T-së
 ing. Gentiana Kerri Lic. A.1217/1
 ing. Fatiana Boja Lic. T.1960

PROJEKTI:
 Riparim, meremetim dhe hidroizolim te objekteve arsimore ne bashkine Elbasan

EMËRTIMI I FLETËS:

SHKALLA A3: 1:500	DATA: Shkurt 2023	VIZATOI: Sektori Projektimit	KONTROLLOI: Sektori Projektimit
PROJEKTI NR:	FLETA NR: A3 / K 01	RISHIKIMI:	

PLANVENDOSJA E SHKOLLES MAHMUT ALI CUNGU(PALESTRA) LAGJA BEQIR DARDHA,
ZK 8521, EL; N-10, NR. PASURIE 8/51

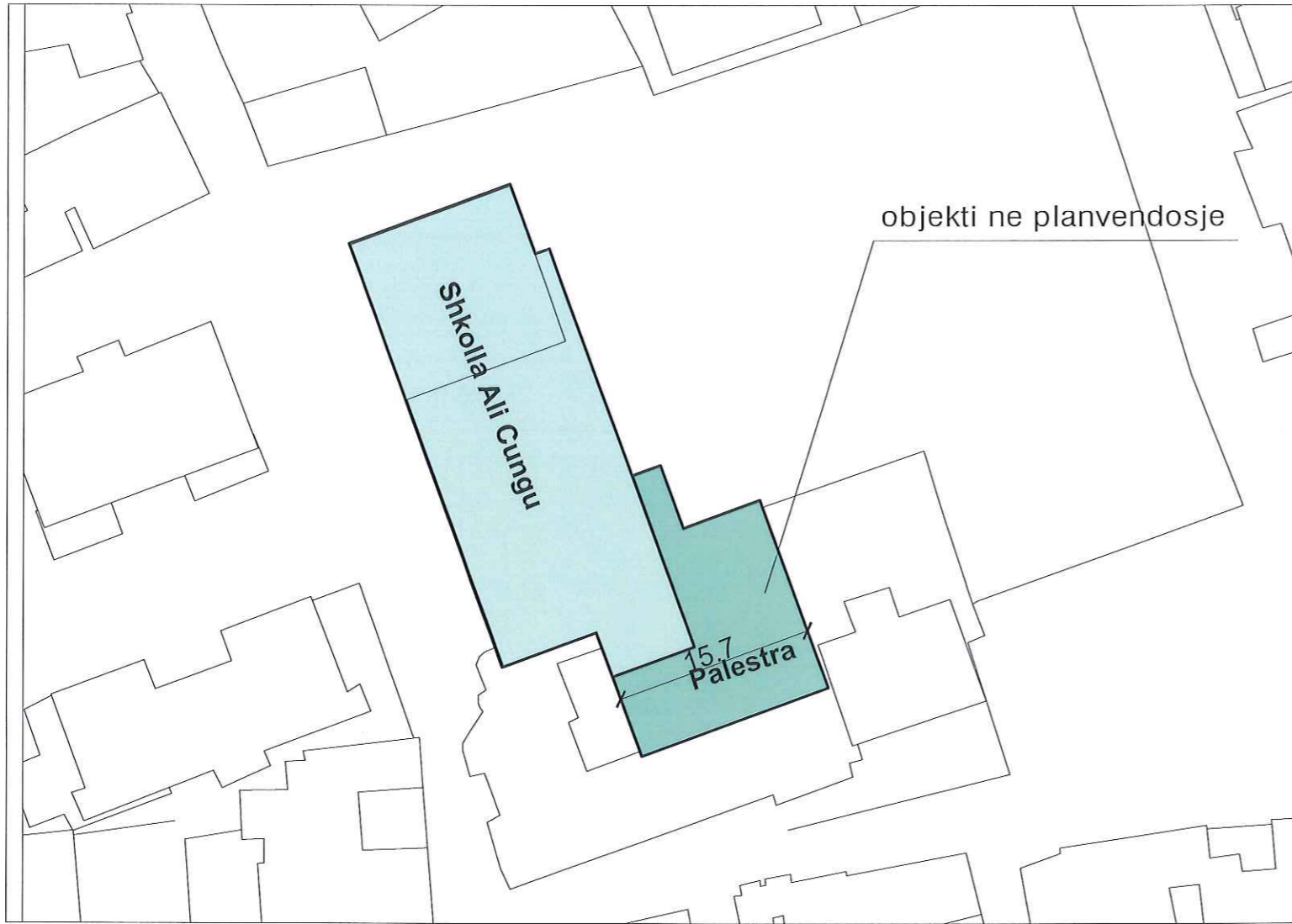

SKEMA E VENDOSJES SE ZHVILLIMIT



POZICIONI KADASTRAL I RRUGËS



KRYETARI
BASHKISE ELBASAN

GLEDIAN LLATJA

Drejtori D.P.ZH.T.-se

ARIOLA MUHAMETAJ

SHËNIME TEKNIKE

- 1.KY PROJEKT ËSHTË PRONË E BASHKISË ELBASAN.
- 2.NUK LEJOHET KOPJIMI APO RIPRODHIMI I KËTIJ VIZATIMI PA AUTORIZIMIN E DREJTORISË SË PROJEKTIMIT DHE SHËRBIMEVE INXHINIERIKE NË BASHKINË ELBASAN.
- 3.TË RESPEKTOHEN DIMENSIONET E SHKRUARA NË VIZATIM.
- 4.PËR ÇDO PAQARTËSI APO MOSPËRPUTHJE TË PROJEKTIT ME SITUATËN NË TERREN TË MERRET KONTAKT ME PROJEKTUESIN
- 5.NUK LEJOHET ASNJË NDRYSHIM I PROJEKTIT PA MIRATIMIN SPECIFIK TË D.P.SH.I -së.
- 6.PËR PËRCAKTIMIN E NGJYRAVE, MATERIALEVE APO MALLRAVE QË DO TË PËRDOREN NË KËTË PROJEKT DUHET TË MERRET FILLIMISHT MIRATIMI I PROJEKTUESIT DHE SUPERVIZORIT.

ADRESA:

RISH: PËRSHKRIMI: NGA: DATA:

FAZA E PROJEKTIT:
PROJEKTI ZBATIMIT (ARKITEKTONIK)



BASHKIA ELBASAN
Rruga "Gëmal Stafa"
Lagja "Brig 17 Sulmuese"
+35554400152
email: bashkiaelbasan@elbasani.gov.al
web: www.elbasani.gov.al

INVESTITOR:

BASHKIA ELBASAN

DREJTORIA:
DREJTORIA PROJEKTIMIT DHE AZHORNIMIT TOPOGRAFIK

Drejtor
ark/Marvis Avllazaga

Përgjegjës
ing/Arian Baku

PROJEKTUES:

ark. Gladiola Çala Lic. A. 1217/1
ing. Arian Baku Lic. K. 1800/2
ing. Bruno Korumi
Ira Hysa

MATJET TOPOGRAFIKE:

Sektori A.T-së

ing. Gentiana Kerri Lic. A.1217/1
ing. Fatjona Boja Lic. T.1960

PROJEKTI:

Riparim, meremetim dhe hidroizolim te objekteve arsimore ne bashkine Elbasan

EMËRTIMI I FLETËS:

SHKALLA A3: 1:500	DATA: Shkurt 2023	VIZATOI: Sektori Projektim	KONTROLLOI: Sektori Projektim
PROJEKTI NR:	FLETA NR: A3 / K 01	RISHIKIMI:	

PLANVENDOSJA E SHKOLLES 9 VJECARE FADIL GURMANI,
LAGJA HAXHIAS , Z.K. 8525, EL;U#8, NR PAS 5/103



SKEMA E VENDOSJES SE ZHVILLIMIT



POZICIONI KADASTRAL I OBJEKTIT



KRYETARI
BASHKISE ELBASAN

GLEDIAN LLATJA

Drejtori D.P.ZH.T.-se

ARIOLA MUHAMETAJ

SHËNIME TEKNIKE

- 1.KY PROJEKT ËSHTË PRONË E BASHKISË ELBASAN.
- 2.NUK LEJOHET KOPJIMI APO RIPRODHIMI I KËTIJ VIZATIMI PA AUTORIZIMIN E DREJTORISË SË PROJEKTIMIT DHE SHËRBIMEVE INXHINIERIKE NË BASHKINË ELBASAN.
- 3.TË RESPEKTOHEN DIMENSIONET E SHKRUARA NË VIZATIM.
- 4.PËR ÇDO PAQARTËSI APO MOSPËRPTHJE TË PROJEKTIT ME SITUATËN NË TERREN TË MERRET KONTAKT ME PROJEKTUESIN
- 5.NUK LEJOHET ASNJË NDRYSHIM I PROJEKTIT PA MIRATIMIN SPECIFIK TË D.P.SH.I -së.
- 6.PËR PËRCAKTIMIN E NGJYRAVE, MATERIALEVE APO MALLRAVE QË DO TË PËRDOREN NË KËTË PROJEKT DUHET TË MERRET FILLIMISHT MIRATIMI I PROJEKTUESIT DHE SUPERVIZORIT.

ADRESA:
Lagja:"11 Nentori" Rruga "Ibrahim Dinqi"
sheshi prane pallatit 576/3

RISH: PËRSHKRIMI: NGA: DATA:

FAZA E PROJEKTIT :
PROJEKTI ZBATIMIT (ARKITEKTONIK)

BASHKIA ELBASAN
Rruga "Qemal Stafa"
Lagja "Brig 17 Sulmuese"
+35554400152
email: bashkiaelbasan@elbasani.gov.al
web: www.elbasani.gov.al

INVESTITOR:
BASHKIA ELBASAN

DREJTORIA:
DREJTORIA PROJEKTIMIT DHE AZHORNIMIT TOPOGRAFIK

Drejtor
ark/Marvis Avllazagaj

Përgjegjës
ing/Arian Baku

PROJEKTUES:
ark. Gladiola Çala Lic. A.1217/1
ing. Arian Baku Lic. K. 1800/2
ing. Bruno Korumi
Ira Hysa

MATJET TOPOGRAFIKE:
Sektori A.T-së

ing. Gentiana Kerri Lic. A.1217/1
ing. Fatiana Boja Lic. T.1960

PROJEKTI:
Riparim, meremetim dhe hidroizolim te objekteve
arsimore ne bashkine Elbasan

EMËRTIMI I FLETËS:

SHKALLA A3: 1:500	DATA: Shkurt 2023	VIZATOI: Sektori Projektimit	KONTROLLOI: Sektori Projektimit
PROJEKTI NR:	FLETA NR: A3 / K 01	RISHIKIMI:	

PLANVENDOSJA E SHKOLLES SE MESME FIQIRI BALTEZA, FSHATI PAPPER, NJESIA ADMINISTRATIVE PAPPER ,Z.K. 2876, K-34-100-223-A, NR. PASURIE 50/3



SKEMA E VENDOSJES SE ZHVILLIMIT



POZICIONI KADASTRAL I OBJEKTIT



KRYETARI
BASHKISE ELBASAN

GLEDIAN LLATJA

Drejtori D.P.ZH.T.-se

ARIOLA MUHAMETAJ

SHËNIME TEKNIKE

- 1.KY PROJEKT ËSHTË PRONË E BASHKISË ELBASAN.
- 2.NUK LEJOHET KOPJIMI APO RIPRODHIMI I KËTIJ VIZATIMI PA AUTORIZIMIN E DREJTORISË SË PROJEKTIMIT DHE SHËRBIMEVE INXHINIERIKE NË BASHKINË ELBASAN.
- 3.TË RESPEKTOHEN DIMENSIONET E SHKRUARA NË VIZATIM.
- 4.PËR ÇDO PAQARTËSI APO MOSPËRPUTHJE TË PROJEKTIT ME SITUATËN NË TERREN TË MERRET KONTAKT ME PROJEKTUESIN
- 5.NUK LEJOHET ASNJË NDRYSHIM I PROJEKTIT PA MIRATIMIN SPECIFIK TË D.P.SH.I -së.
- 6.PËR PËRCAKTIMIN E NGJYRAVE, MATERIALEVE APO MALLRAVE QË DO TË PËRDOREN NË KËTË PROJEKT DUHET TË MERRET FILLIMISHT MIRATIMI I PROJEKTUESIT DHE SUPERVIZORIT.

ADRESA:
Lagja:"11 Nentori" Rruga "Ibrahim Dinqi"
 sheshi prane pallatit 676/3

RISH: PËRSHKRIMI: NGA: DATA:
 FAZA E PROJEKTIT:
PROJEKTI ZBATIMIT (ARKITEKTONIK)

BASHKIA ELBASAN
 Rruga "Qemal Stafa"
 Lagja "Brig 17 Sulmuese"
 +35554400152
 email: bashkiaelbasan@elbasan.gov.al
 web: www.elbasan.gov.al

INVESTITOR:
BASHKIA ELBASAN

DREJTORIA:
DREJTORIA PROJEKTIMIT DHE AZHORNIMIT TOPOGRAFIK

Drejtor
 ark/Marvis Avllazagaj

Përgjegjës
 ing/Arian Baku

PROJEKTUES:
 ark. Gladiola Çala Lic. A.1217/1
 ing. Arian Baku Lic. K. 1800/2
 ing. Bruno Korumi
 Ira Hysa

MATJET TOPOGRAFIKE:
 Sektori A.T-së

ing. Gentiana Kerrri Lic. A.1217/1
 ing. Fatiana Boja Lic. T.1960

PROJEKTI:
 Riparim, meremetim dhe hidroizolim te objekteve arsimore ne bashkine Elbasan

EMËRTIMI I FLETËS:

SHKALLA A3: 1:500	DATA: Shkurt 2023	VIZATOI: Sektori Projektimit	KONTROLLOI: Sektori Projektimit
PROJEKTI NR:	FLETA NR: A3 / K 01	RISHIKIMI:	

PLANVENDOSJA E SHKOLLES MESME E BASHKUAR LUIGJ GURAKUQI ,
LAGJA LUIGJ GURAKUQI Z.K. 8521 EL;M-10, NR PAS 7/94

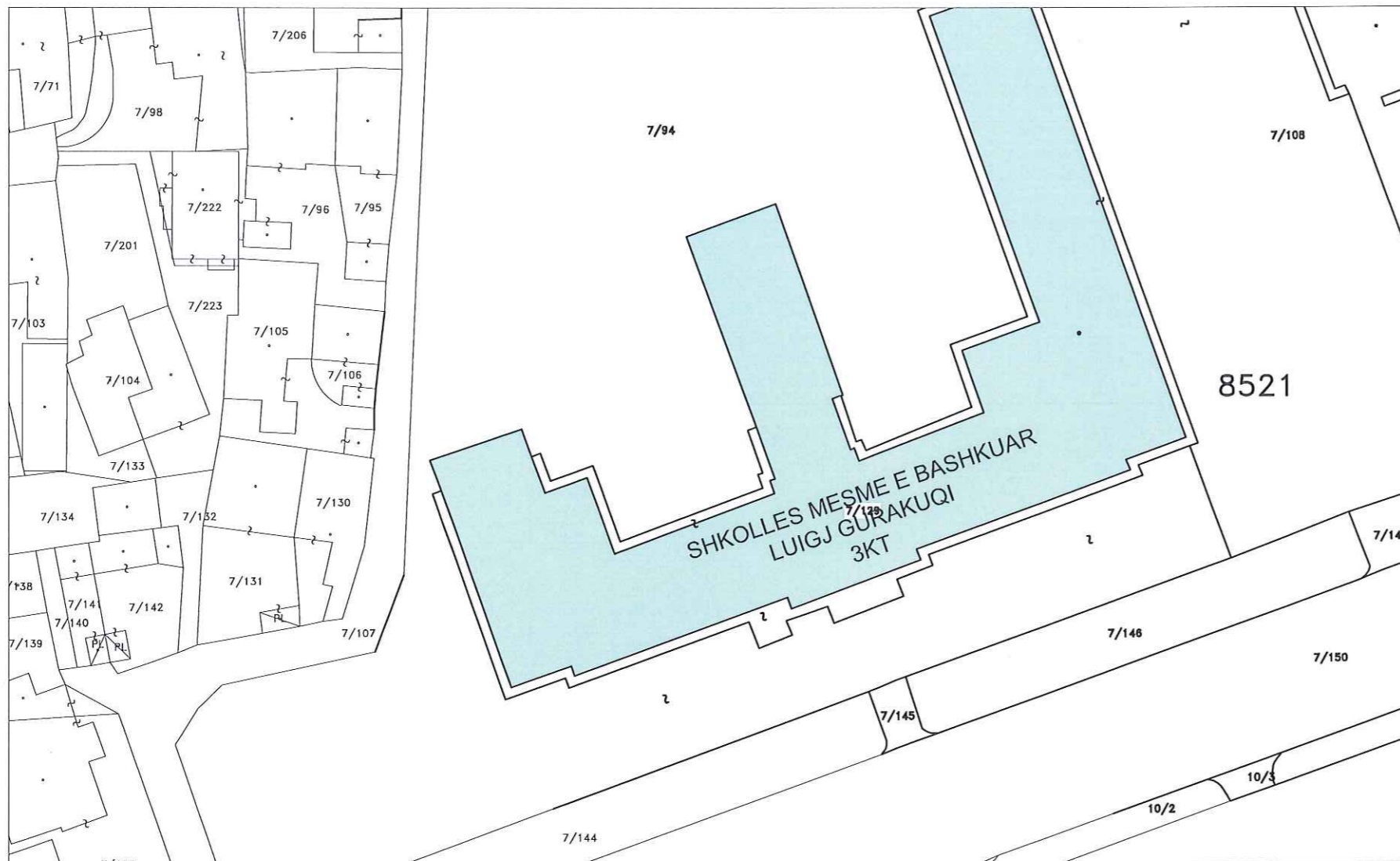

SKEMA E VENDOSJES SE ZHVILLIMIT

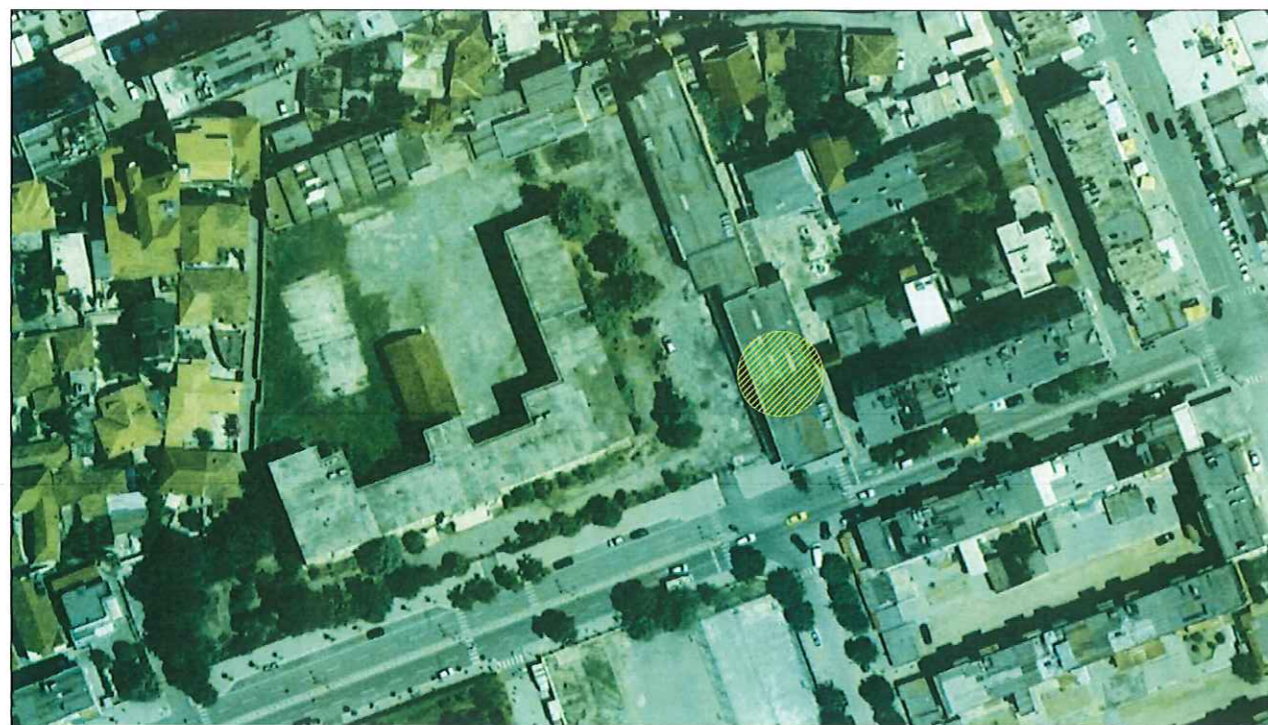

POZICIONI KADASTRAL I OBJEKTIT

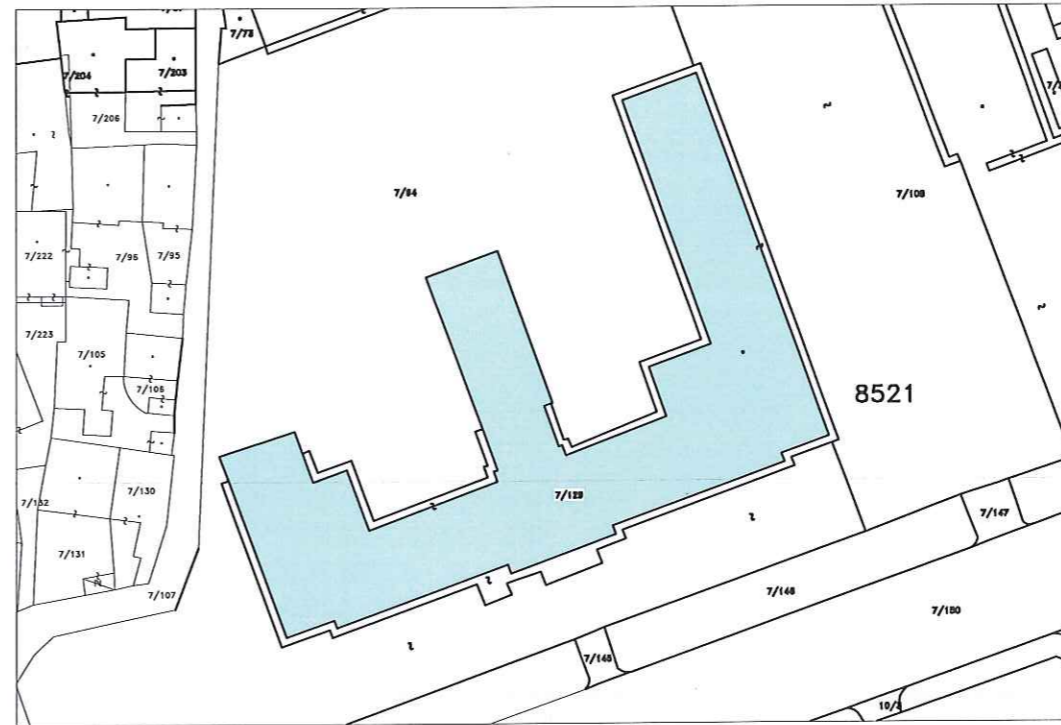

KRYETARI
BASHKISE ELBASAN

GLEDIAN LLATJA

Drejtori D.P.ZH.T.-se

ARIOLA MUHAMETAJ

SHËNIME TEKNIKE

- 1.KY PROJEKT ËSHTË PRONË E BASHKISË ELBASAN.
- 2.NUK LEJOHET KOPJIMI APO RIPRODHIMI I KËTIJ VIZATIMI PA AUTORIZIMIN E DREJTORISË SË PROJEKTIMIT DHE SHËRBIMEVE INXHINIERIKE NË BASHKINË ELBASAN.
- 3.TË RESPEKTOHEN DIMENSIONET E SHKRUARA NË VIZATIM.
- 4.PËR ÇDO PAQARTËSI APO MOSPËRPTHJE TË PROJEKTIT ME SITUATËN NË TERREN TË MERRET KONTAKT ME PROJEKTUESIN
- 5.NUK LEJOHET ASNJË NDRYSHIM I PROJEKTIT PA MIRATIMIN SPECIFIK TË D.P.SH.I -së.
- 6.PËR PËRCAKTIMIN E NGJYRAVE, MATERIALEVE APO MALLRAVE QË DO TË PËRDOREN NË KËTË PROJEKT DUHET TË MERRET FILLIMISHT MIRATIMI I PROJEKTUESIT DHE SUPERVIZORIT.

ADRESA:
Lagja:"11 Nentori" Rruga "Ibrahim Dinqi"
sheshi prane pallatit 576/3

RISH: PËRSHKRIMI: NGA: DATA:

FAZA E PROJEKTIT :
PROJEKTI ZBATIMIT (ARKITEKTONIK)



BASHKIA ELBASAN
Rruga: "Qemal Stafa"
Lagja: "Brig 17 Sullmuese"
+35554400152
email: bashkiaelbasan@elbasani.gov.al
web: www.elbasani.gov.al

INVESTITOR:
BASHKIA ELBASAN

DREJTORIA:
DREJTORIA PROJEKTIMIT DHE AZHORNIMIT TOPOGRAFIK

Drejtor
ark/Marvis Avllazagaj

Përgjegjës
ing/Arian Baku

PROJEKTUES:
ark. Gladiola Çala Lic. A.1217/1
ing. Arian Baku Lic. K. 1800/2
ing. Bruno Korumi
Ira Hysa

MATJET TOPOGRAFIKE:
Sektori A.T-së

ing. Gentiana Kerri Lic. A.1217/1
ing. Fatiana Boja Lic. T.1960

PROJEKTI:
Riparim, meremetim dhe hidroizolim te objekteve
arsimore ne bashkine Elbasan

EMËRTIMI I FLETËS:

SHKALLA A3: DATA: VIZATOI: KONTROLLOI:
1:500 Shkurt 2023 Sektori Projektimit Sektori Projektimit

PROJEKTI NR: FLETA NR: RISHIKIMI:
..... A3 / K 01

PLANVENDOSJA E SHKOLLES 9 VJECARE PTOLEME XHUVANI, LAGJJA QEMAL STAFA
ZK 8522, EL; N-9, NR. PASURIE 11/160

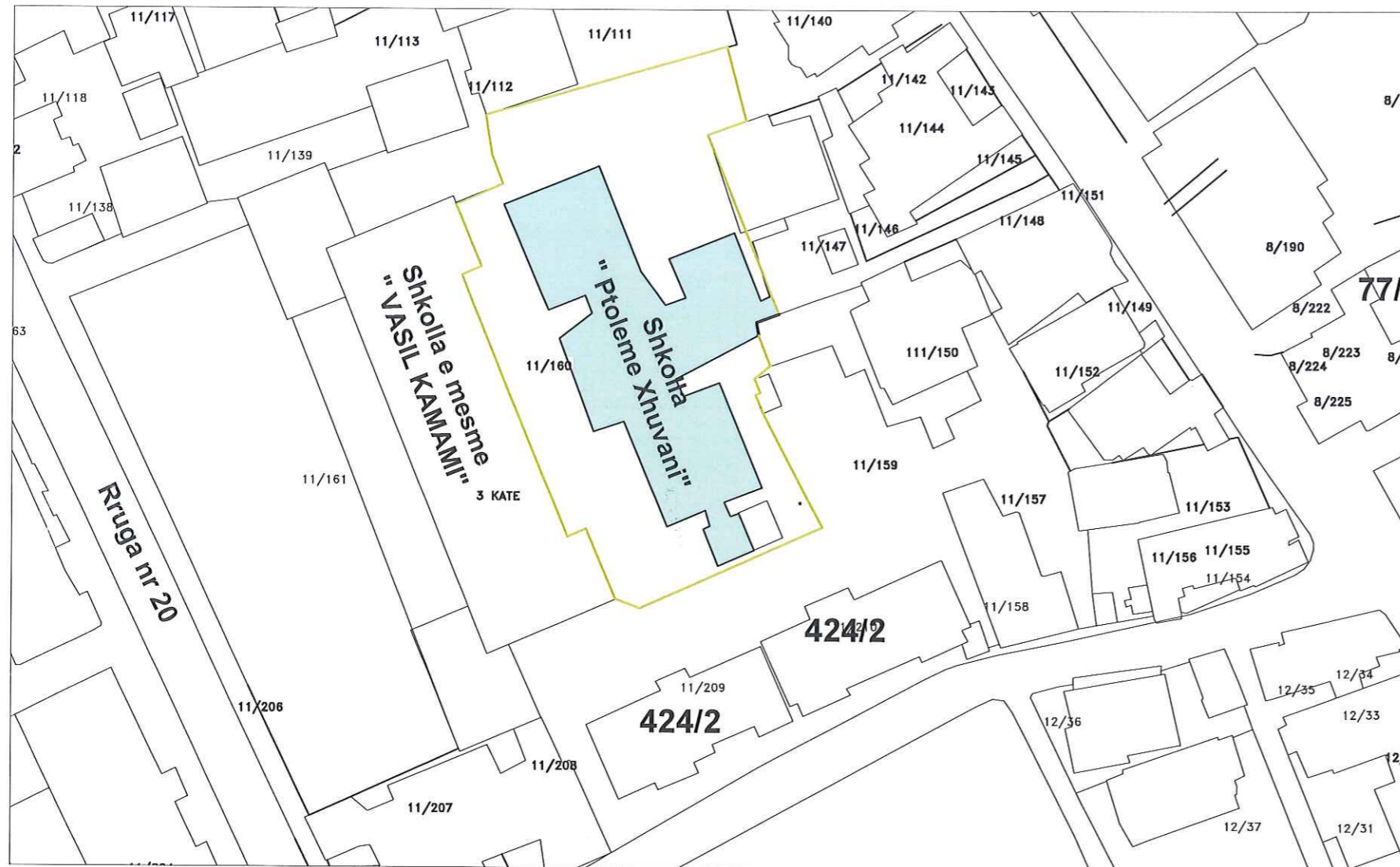

SKEMA E VENDOSJES SE ZHVILLIMIT

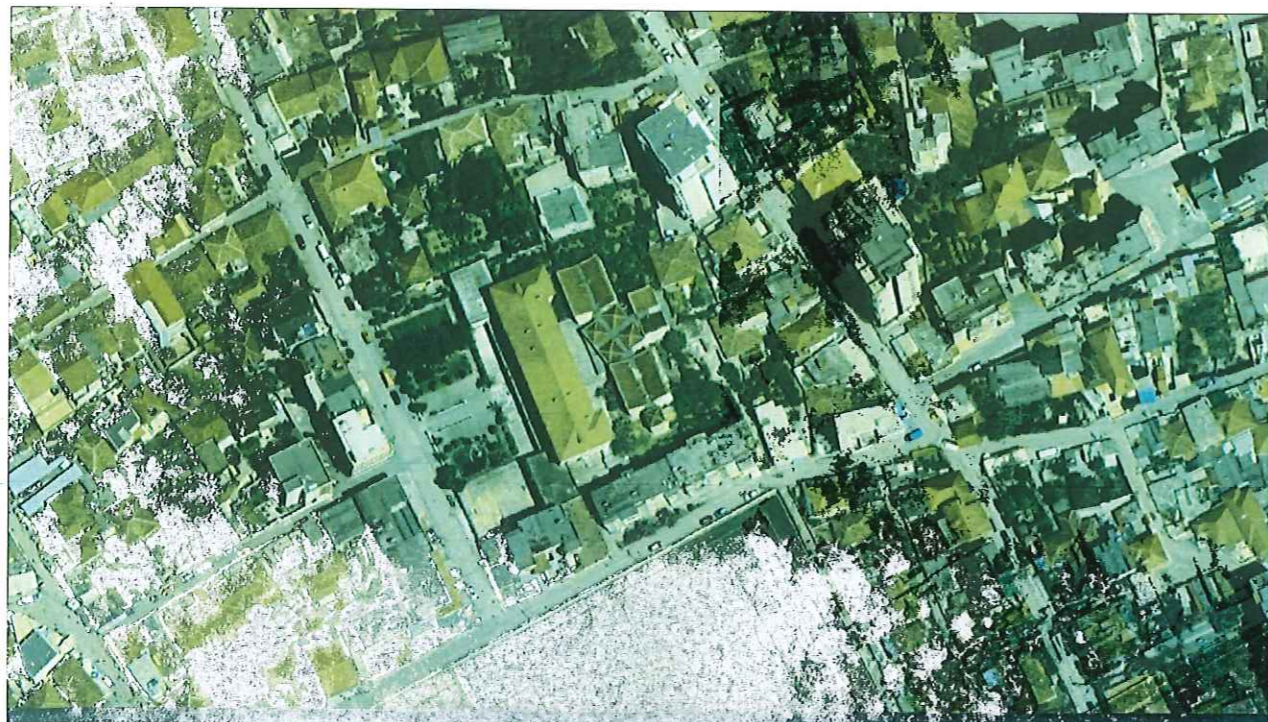

POZICIONI KADASTRAL I OBJEKTIT

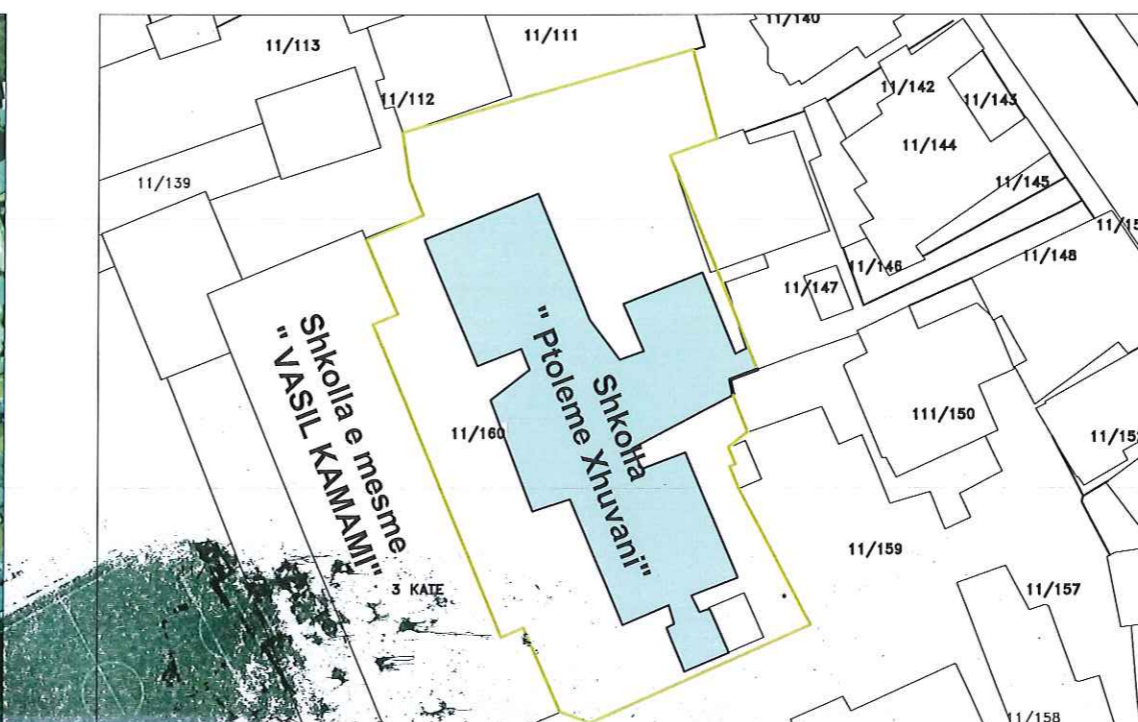

KRYETARI
BASHKISE ELBASAN

GLEDIAN LLATJJA

Drejtori D.P.ZH.T.-se

ARIOLA MUHAMETAJ

SHËNIME TEKNIKE

- 1.KY PROJEKT ËSHTË PRONË E BASHKISË ELBASAN.
- 2.NUK LEJOHET KOPJIMI APO RIPRODHIMI I KËTIJ VIZATIMI PA AUTORIZIMIN E DREJTORISË SË PROJEKTIMIT DHE SHËRBIMEVE INXHINIERIKE NË BASHKINË ELBASAN.
- 3.TË RESPEKTOHEN DIMENSIONET E SHKRUARA NË VIZATIM.
- 4.PËR ÇDO PAQARTËSI APO MOSPËRPTHJE TË PROJEKTIT ME SITUATËN NË TERREN TË MERRET KONTAKT ME PROJEKTUESIN
- 5.NUK LEJOHET ASNJË NDRYSHIM I PROJEKTIT PA MIRATIMIN SPECIFIK TË D.P.SH.I -së.
- 6.PËR PËRCAKTIMIN E NGJYRAVE, MATERIALEVE APO MALLRAVE QË DO TË PËRDOREN NË KËTË PROJEKT DUHET TË MERRET FILLIMISHT MIRATIMI I PROJEKTUESIT DHE SUPERVIZORIT.

ADRESA:
Lagja:"11 Nentori" Rruga "Ibrahim Dinci"
sheshi prane pallatit 576/3

RISH: PËRSHKRIMI: NGA: DATA:

FAZA E PROJEKTIT:
PROJEKTI ZBATIMIT (ARKITEKTONIK)



BASHKIA ELBASAN
Rruga,"Qemal Stafa"
Lagja,"Brig 17 Sulmuese"
+35554400152
email: bashkiaelbasan@elbasani.gov.al
web: www.elbasani.gov.al

INVESTITOR:
BASHKIA ELBASAN

DREJTORIA:
DREJTORIA PROJEKTIMIT DHE AZHORNIMIT TOPOGRAFIK

Drejtor
ark/Marvis Avllazaga

Përgjegjës
ing/Arian Baku

PROJEKTUES:
ark. Gladiola Çala Lic. A.1217/1
ing. Arian Baku Lic. K. 1800/2
ing. Bruno Korumi
Ira Hysa

MATJET TOPOGRAFIKE:
Sektori A.T-së
ing. Gentiana Kerri Lic. A.1217/1
ing. Fatona Boja Lic. T.1960

PROJEKTI:
Riparim, meretim dhe hidroizolim te objekteve arsimore ne bashkine Elbasan

EMËRTIMI I FLETËS:

SHKALLA A3: 1:500	DATA: Shkurt 2023	VIZATOI: Sektori Projektimit	KONTROLLOI: Sektori Projektimit
PROJEKTI NR:	FLETA NR: A3 / K 01	RISHIKIMI:	

PLANVENDOSJA E SHKOLLES 9 VJECARE QEMAL HAXHIHASANI , LAGJJA 5 MAJ
ZK 8525, EL; K-9, K-10, NR. PASURIE 20/83

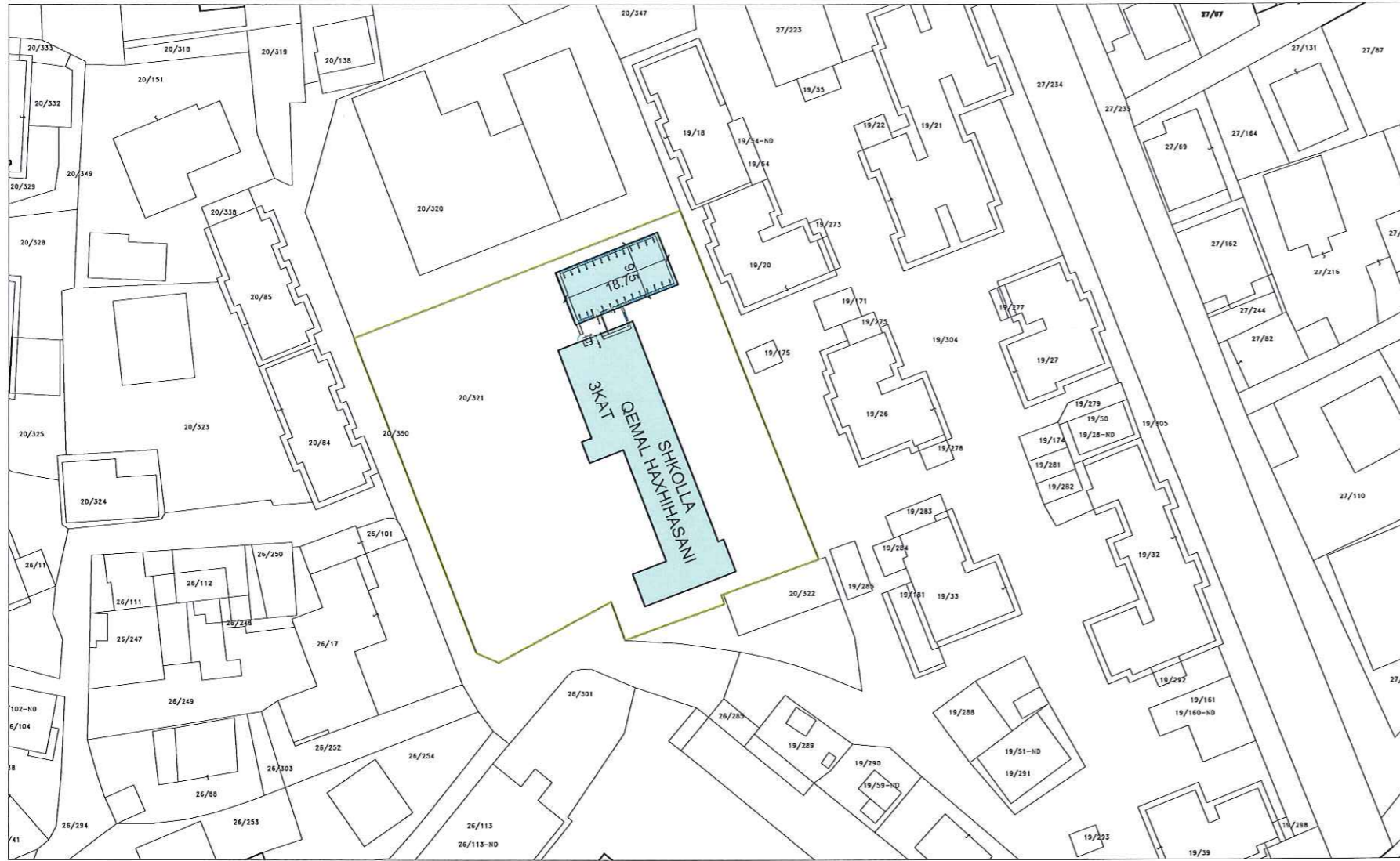

SKEMA E VENDOSJES SE ZHVILLIMIT



POZICIONI KADASTRAL I OBJEKTIT

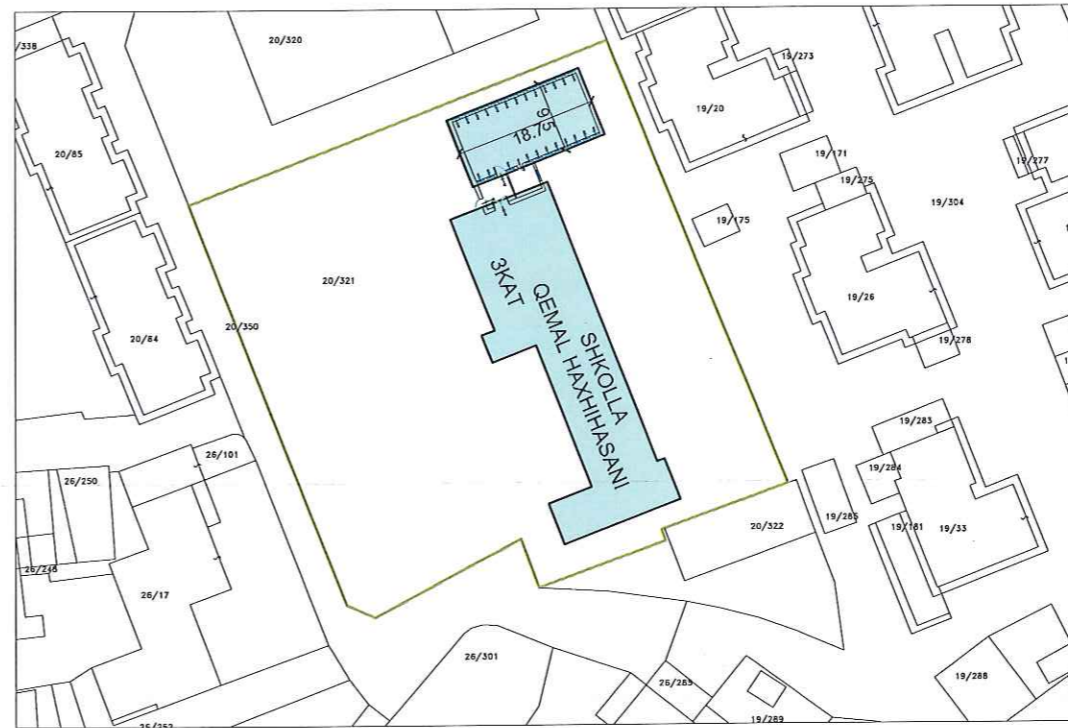

KRYETARI
BASHKISE ELBASAN

GLEDIAN LLATJA



Drejtori D.P.ZH.T.-se

ARIOLA MUHAMETAJ

SHËNIME TEKNIKE

- 1.KY PROJEKT ËSHTË PRONË E BASHKISË ELBASAN.
- 2.NUK LEJOHET KOPJIMI APO RIPRODHIMI I KËTIV VIZATIMI PA AUTORIZIMIN E DREJTORISË SË PROJEKTIMIT DHE SHËRBIMEVE INXHINIERIKE NË BASHKINË ELBASAN.
- 3.TË RESPEKTOHEN DIMENSIONET E SHKRUARA NË VIZATIM.
- 4.PËR ÇDO PAQARTËSI APO MOSPËRPUTHJE TË PROJEKTIT ME SITUATËN NË TERREN TË MERRET KONTAKT ME PROJEKTUESIN
- 5.NUK LEJOHET ASNJË NDRYSHIM I PROJEKTIT PA MIRATIMIN SPECIFIK TË D.P.SH.I -së.
- 6.PËR PËRCAKTIMIN E NGJYRAVE, MATERIALEVE APO MALLRAVE QË DO TË PËRDOREN NË KËTË PROJEKT DUHET TË MERRET FILLIMISHT MIRATIMI I PROJEKTUESIT DHE SUPERVIZORIT.

ADRESA:
Lagja: "11 Nentori" Rruga "Ibrahim Dinqi"
sheshi prane pallatit 576/3

RISH: PËRSHKRIMI: NGA: DATA:
FAZA E PROJEKTIT :
PROJEKTI ZBATIMIT (ARKITEKTONIK)

BASHKIA ELBASAN
 Rruga "Qemal Stafa"
 Lagja "Brig 17 Sullmuese"
 +35554400152
 email: bashkiaelbasan@elbasan.gov.al
 web: www.elbasan.gov.al

INVESTITOR:
BASHKIA ELBASAN

DREJTORIA:
DREJTORIA PROJEKTIMIT DHE AZHORNIMIT TOPOGRAFIK

Drejtor
ark/Marvis Avilazagaj

Përgjegjës
ing/Arian Baku

PROJEKTUES:
ark. Gladiola Çala Lic. A. 1217/1
ing. Arian Baku Lic. K. 1800/2
ing. Bruno Korumi
Ira Hysa

MATJET TOPOGRAFIKE:
Sektori A.T-së
ing. Gentiana Kerri Lic. A. 1217/1
ing. Fatiana Boja Lic. T. 1960

PROJEKTI:
Riparim, meremetim dhe hidroizolim te objekteve arsimore ne bashkine Elbasan

EMËRTIMI I FLETËS:

SHKALLA A3: 1:500	DATA: Shkurt 2023	VIZATOI: Sektori Projektimit	KONTROLLOI: Sektori Projektimit
PROJEKTI NR:	FLETA NR: A3 / K 01	RISHIKIMI:	

PLANVENDOSJA E SHKOLLES 9 VJECARE "SUL HARRI"
LAGJA "VISARION XHUVANI", Z.K. 8524, EL;K-8, K-9, NR . PAS. 6/712, 6/100

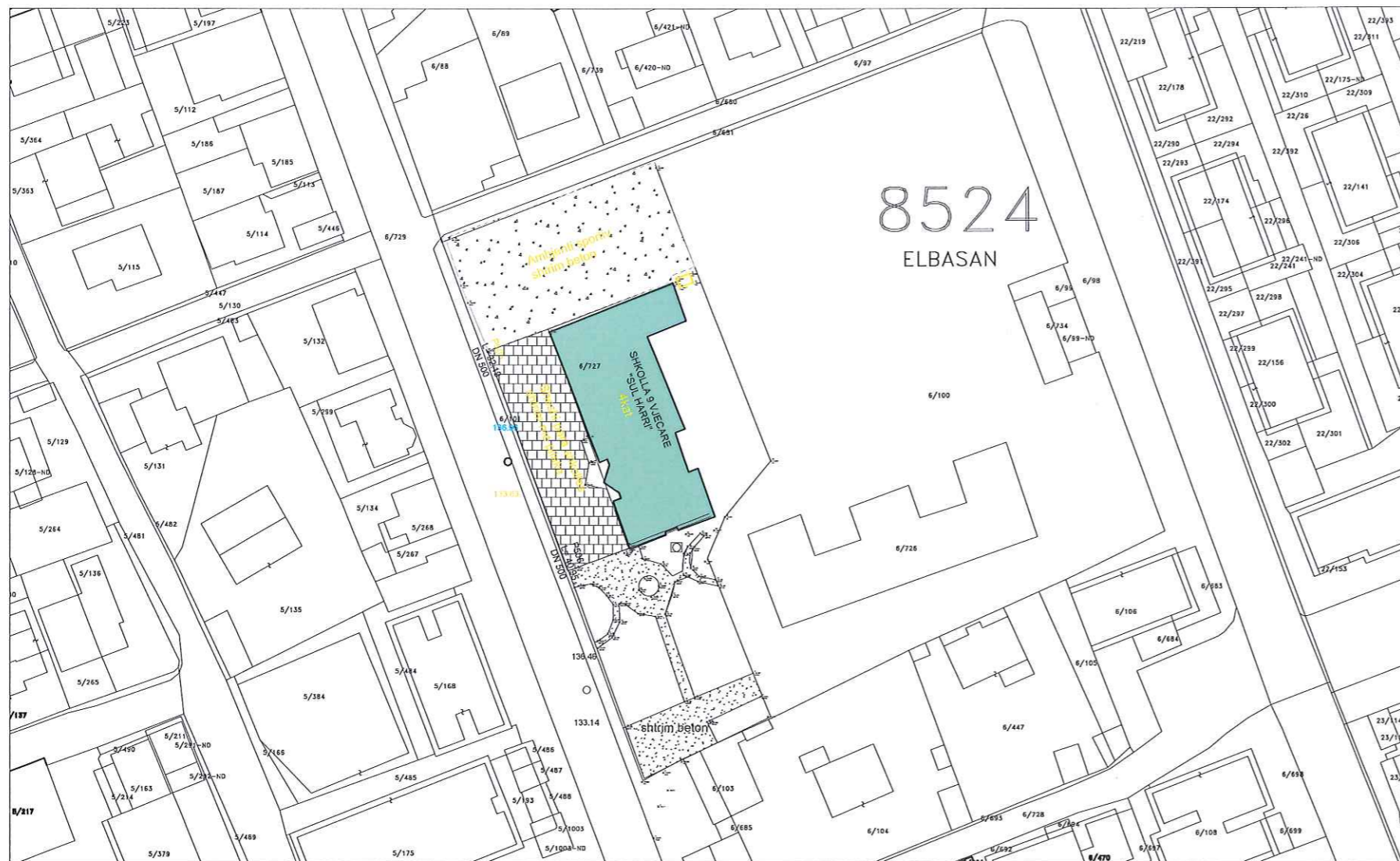

SKEMA E VENDOSJES SE ZHVILLIMIT



POZICIONI KADASTRAL I OBJEKTIT



KRYETARI
BASHKISE ELBASAN

GLEDIAN LLATJA

Drejtori D.P.ZH.T.-se

ARIOLA MUHAMETAJ

SHËNIME TEKNIKE

- 1.KY PROJEKT ËSHTË PRONË E BASHKISË ELBASAN.
- 2.NUK LEJOHET KOPJIMI APO RIPRODHIMI I KËTIJ VIZATIMI PA AUTORIZIMIN E DREJTORISË SË PROJEKTIMIT DHE SHËRBIMEVE INXHINIERIKE NË BASHKINË ELBASAN.
- 3.TË RESPEKTOHEN DIMENSIONET E SHKRUARA NË VIZATIM.
- 4.PËR ÇDO PAQARTËSI APO MOSPËRPUTHJE TË PROJEKTIT ME SITUATËN NË TERREN TË MERRET KONTAKT ME PROJEKTUESIN
- 5.NUK LEJOHET ASNJË NDRYSHIM I PROJEKTIT PA MIRATIMIN SPECIFIK TË D.P.SH.I -së.
- 6.PËR PËRCAKTIMIN E NGJYRAVE, MATERIALEVE APO MALLRAVE QË DO TË PËRDOREN NË KËTË PROJEKT DUHET TË MERRET FILLIMISHT MIRATIMI I PROJEKTUESIT DHE SUPERVIZORIT.

ADRESA:
Lagja:"11 Nentori" Rruga "Ibrahim Dinqi"
sheshi prane pallatit 576/3

RISH: PËRSHKRIMI: NGA: DATA:

FAZA E PROJEKTIT :
PROJEKTI ZBATIMIT (ARKITEKTONIK)



BASHKIA ELBASAN
Rruga:"Qemal Stafa"
Lagja:"Brig 17 Sullmuese"
+35554400152
email: bashkiaelbasan@elbasani.gov.al
web: www.elbasani.gov.al

INVESTITOR:
BASHKIA ELBASAN

DREJTORIA:
DREJTORIA PROJEKTIMIT DHE AZHORNIMIT TOPOGRAFIK

Drejtor
ark/Marvis Avllazagaj

Përgjegjës
ing/Arian Baku

PROJEKTUES:
ark. Gladiola Çala Lic. A.1217/1
ing. Arian Baku Lic. K. 1800/2
ing. Bruno Korumi
Ira Hysa

MATJET TOPOGRAFIKE:
Sektori A.T-së
ing. Gentiana Kerri Lic. A.1217/1
ing. Fatiana Boja Lic. T.1960

PROJEKTI:
Riparim, meremetim dhe hidroizolim te objekteve arsimore ne bashkine Elbasan

EMËRTIMI I FLETES:

SHKALLA A3: 1:500	DATA: Shkurt 2023	VIZATOI: Sektori Projektimit	KONTROLLOI: Sektori Projektimit
PROJEKTI NR:	FLETA NR: A3 / K 01	RISHIKIMI:	

PLANVENDOSJA E SHKOLLES SE MESME "VASIL KAMAMI" LAGJA " QEMAL STAFJA",
ZK 8522, EL; N-9, NR. PASURIE 11/161

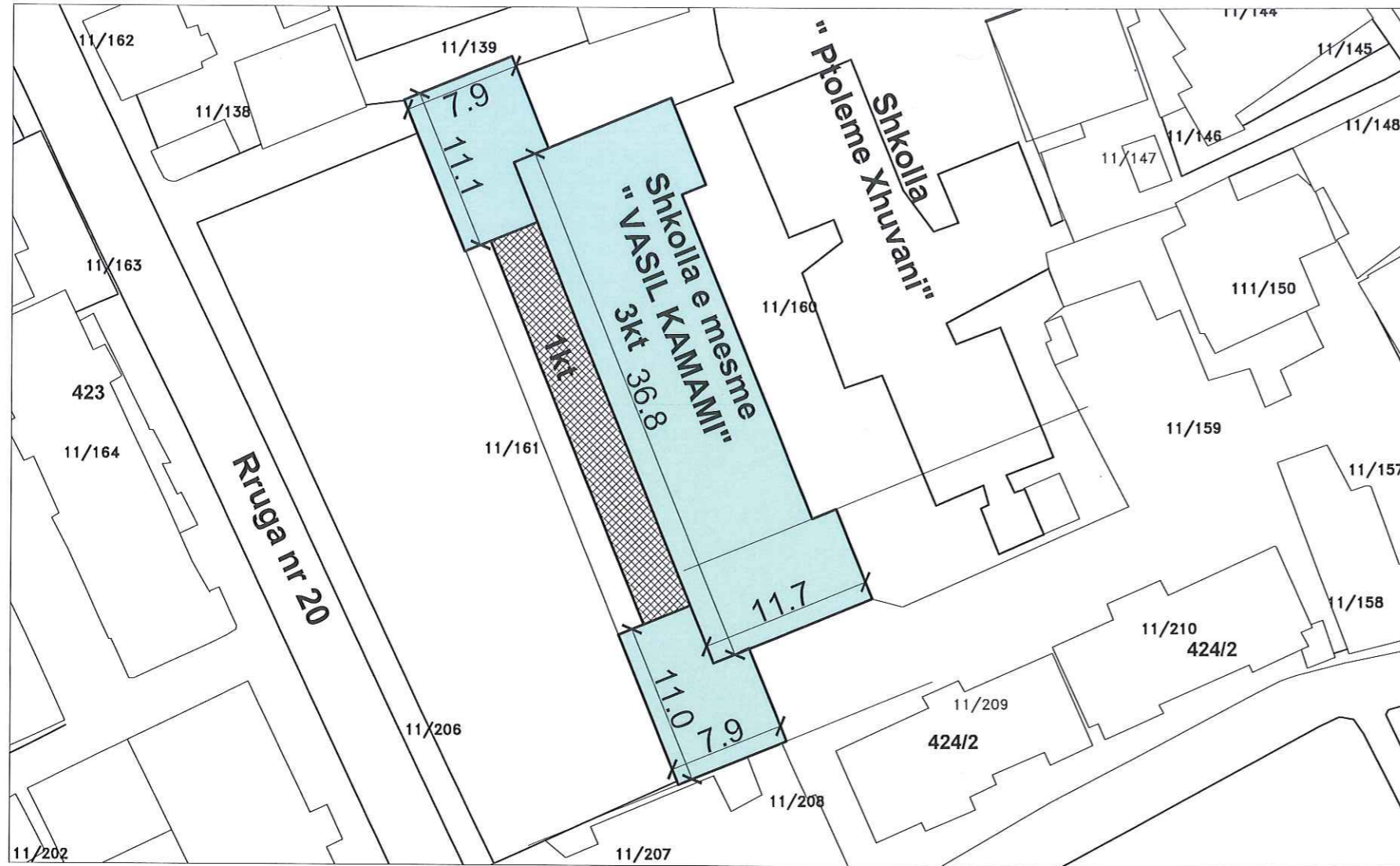

SKEMA E VENDOSJES SE ZHVILLIMIT



POZICIONI KADASTRAL I OBJEKTIT

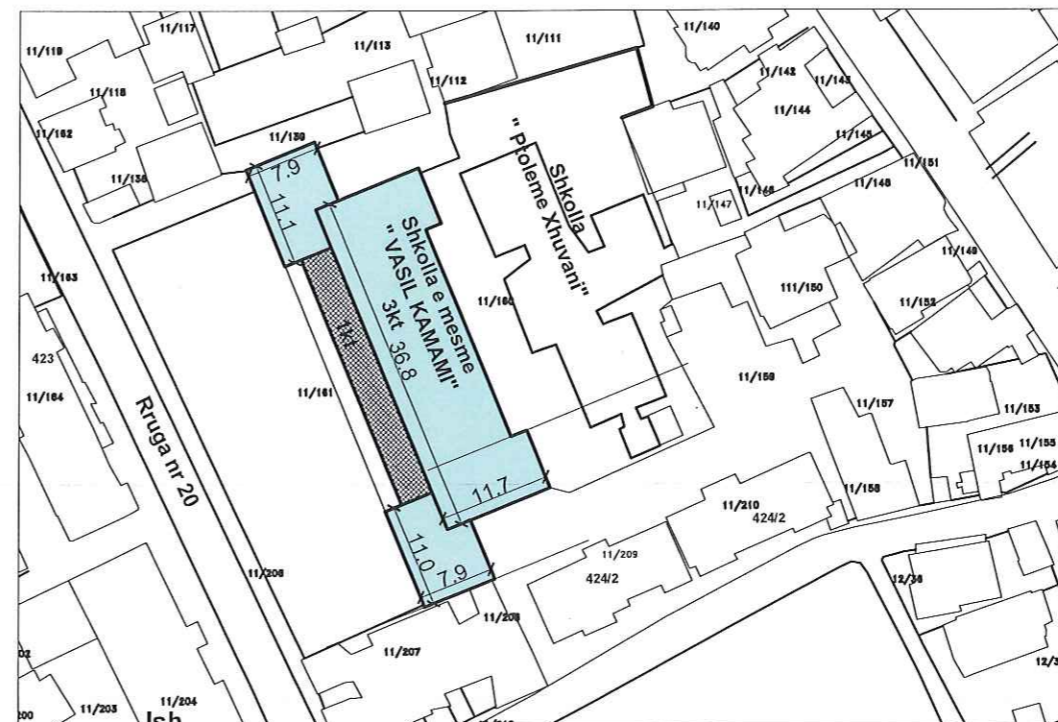

KRYETARI
BASHKISE ELBASAN

GLEDIAN LLATJA

Drejtori D.P.ZH.T.-se

ARIOLA MUHAMETAJ

SHËNIME TEKNIKE

- 1.KY PROJEKT ËSHTË PRONË E BASHKISË ELBASAN.
- 2.NUK LEJOHET KOPJIMI APO RIPRODHIMI I KËTIJ VIZATIMI PA AUTORIZIMIN E DREJTORISË SË PROJEKTIMIT DHE SHËRBIMEVE INXHINIERIKE NË BASHKINË ELBASAN.
- 3.TË RESPEKTOHEN DIMENSIONET E SHKRUARA NË VIZATIM.
- 4.PËR ÇDO PAQARTËSI APO MOSPËRPTHJE TË PROJEKTIT ME SITUATËN NË TERREN TË MERRET KONTAKT ME PROJEKTUESIN
- 5.NUK LEJOHET ASNJË NDRYSHIM I PROJEKTIT PA MIRATIMIN SPECIFIK TË D.P.SH.I -së.
- 6.PËR PËRCAKTIMIN E NGJYRAVE, MATERIALEVE APO MALLRAVE QË DO TË PËRDOREN NË KËTË PROJEKT DUHET TË MERRET FILLIMISHT MIRATIMI I PROJEKTUESIT DHE SUPERVIZORIT.

ADRESA:

RISH: PËRSHKRIMI: NGA: DATA:

FAZA E PROJEKTIT:
PROJEKTI ZBATIMIT (ARKITEKTONIK)

 **BASHKIA ELBASAN**
Rruga "Qemal Stafa"
Lagja "Brig 17 Sullmuese"
+35554400152
email: bashkiaelbasan@elbasani.gov.al
web: www.elbasani.gov.al

INVESTITOR:
BASHKIA ELBASAN

DREJTORIA:
DREJTORIA PROJEKTIMIT DHE AZHORNIMIT TOPOGRAFIK

Drejtor
ark/Marvis Avllazagaj

Përgjegjës
ing/Arian Baku

PROJEKTUES:
ark. Gladiola Çala Lic. A.1217/1
ing. Arian Baku Lic. K. 1800/2
ing. Bruno Korumi
Ira Hysa

MATJET TOPOGRAFIKE:
Sektori A.T-së
ing. Gentiana Kerri Lic. A.1217/1
ing. Fatiana Boja Lic. T.1960

PROJEKTI:
Riparim, meretim dhe hidroizolim te objekteve arsimore ne bashkine Elbasan

EMËRTIMI I FLETËS:

SHKALLA A3: 1:500	DATA: Shkurt 2023	VIZATOI: Sektori Projektimit	KONTROLLOI: Sektori Projektimit
PROJEKTI NR:	FLETA NR: A3 / K 01	RISHIKIMI:	

PLANVENDOSJA E SHKOLLES 9 VJECARE XHAFERR HAKANI ,
LAGJA DYLI HAXHIRE Z.K. 8526 EL;N-5, M-5, NR PAS 2/37

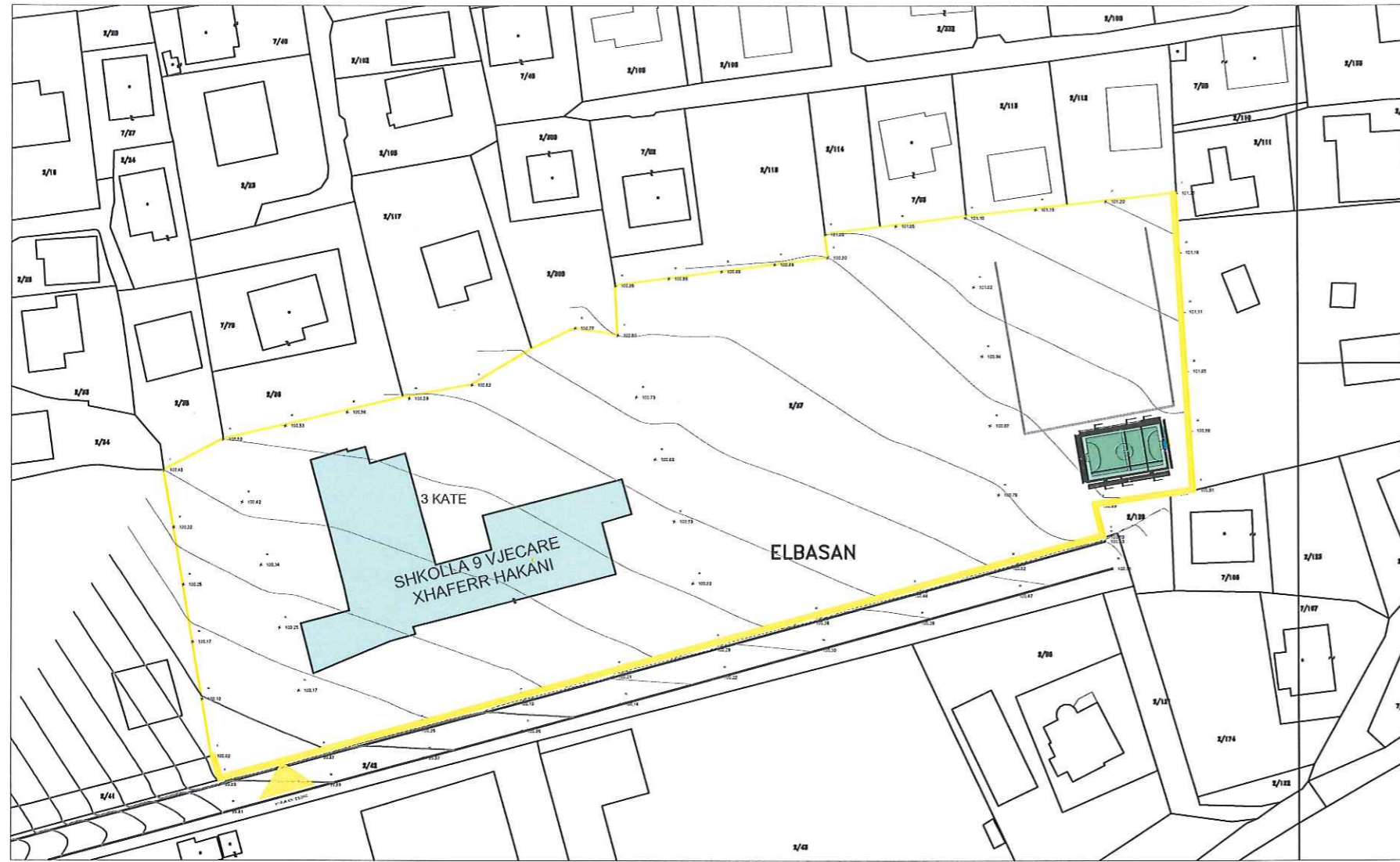

SKEMA E VENDOSJES SE ZHVILLIMIT



POZICIONI KADASTRAL I OBJEKTIT

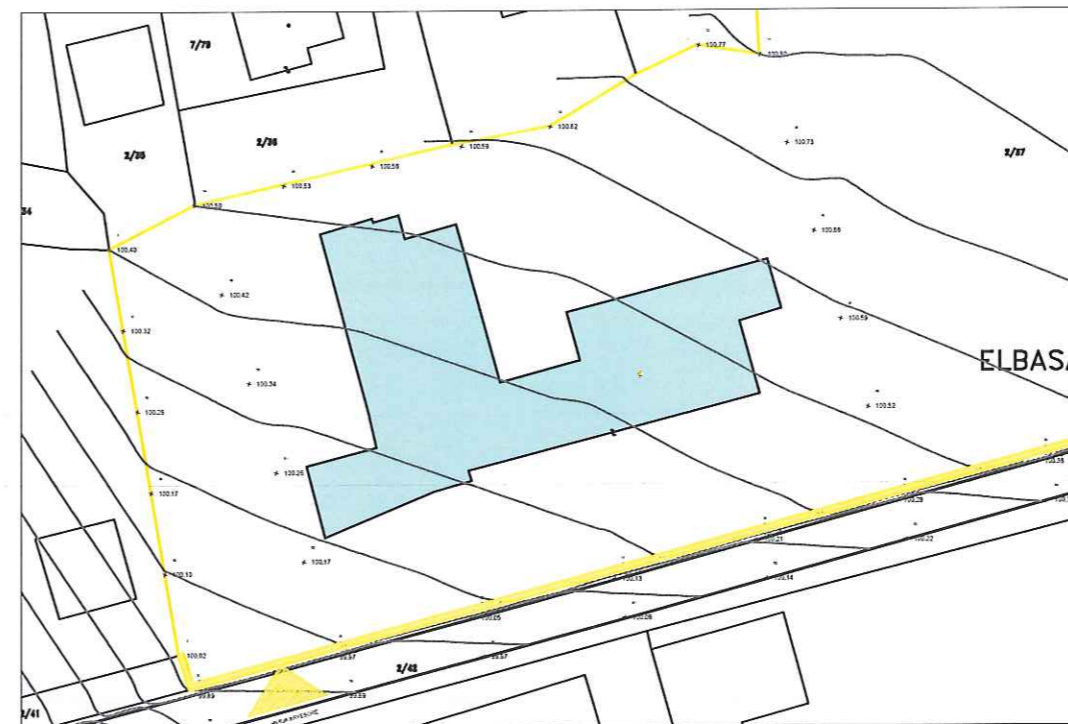

KRYETARI
BASHKISE ELBASAN

GLEDIAN LLATJJA



 Drejtori D.P.ZH.T.-se

ARIOLA MUHAMETAJ

SHËNIME TEKNIKE

- 1.KY PROJEKT ËSHTË PRONË E BASHKISË ELBASAN.
- 2.NUK LEJOHET KOPJIMI APO RIPRODHIMI I KËTIJ VIZATIMI PA AUTORIZIMIN E DREJTORISË SË PROJEKTIMIT DHE SHËRBIMEVE INXHINIERIKE NË BASHKINË ELBASAN.
- 3.TË RESPEKTOHEN DIMENSIONET E SHKRUARA NË VIZATIM.
- 4.PËR ÇDO PAQARTËSI APO MOSPËRPTHJE TË PROJEKTIT ME SITUATËN NË TERREN TË MERRET KONTAKT ME PROJEKTUESIN
- 5.NUK LEJOHET ASNJË NDRYSHIM I PROJEKTIT PA MIRATIMIN SPECIFIK TË D.P.SH.I -së.
- 6.PËR PËRCAKTIMIN E NGJYRAVE, MATERIALEVE APO MALLRAVE QË DO TË PËRDOREN NË KËTË PROJEKT DUHET TË MERRET FILLIMISHT MIRATIMI I PROJEKTUESIT DHE SUPERVIZORIT.

ADRESA:
Lagja: "11 Nentori" Rruga "Ibrahim Dinqi"
sheshi prane pallatit 576/3

RISH: PËRSHKRIMI: NGA: DATA:
FAZA E PROJEKTIT :
PROJEKTI ZBATIMIT (ARKITEKTONIK)

 **BASHKIA ELBASAN**
Rruga: "Qemal Stafa"
Lagja: "Brig 17 Sulmuese"
+35554400152
email: bashkiaelbasan@elbasani.gov.al
web: www.elbasani.gov.al

INVESTITOR:
BASHKIA ELBASAN

DREJTORIA:
DREJTORIA PROJEKTIMIT DHE AZHORNIMIT TOPOGRAFIK

Drejtor
ark/Marvis Avllazagaj

Përgjegjës
ing/Arian Baku

PROJEKTUES:
ark. Gladiola Çala Lic. A.1217/1
ing. Arian Baku Lic. K. 1800/2
ing. Bruno Korumi
Ira Hysa

MATJET TOPOGRAFIKE:
Sektori A.T-së
ing. Gentiana Kerri Lic. A.1217/1
ing. Fatjona Boja Lic. T.1960

PROJEKTI:
Riparim, meremetim dhe hidroizolim te objekteve arsimore ne bashkine Elbasan

EMËRTIMI I FLETËS:

SHKALLA A3: 1:500	DATA: Shkurt 2023	VIZATOI: Sektori Projektimit	KONTROLLOI: Sektori Projektimit
PROJEKTI NR:	FLETA NR: A3 / K 01	RISHKIMI:	

PLANVENDOSJA E SHKOLLES 9 VJECARE ALUSH LLESHANAKU, FSHATI BRADASHESH
 NJESIA ADMINISTRATIVE BRADASHESH Z.K. 1258, K -34-101-161- D, NR PAS 44/2

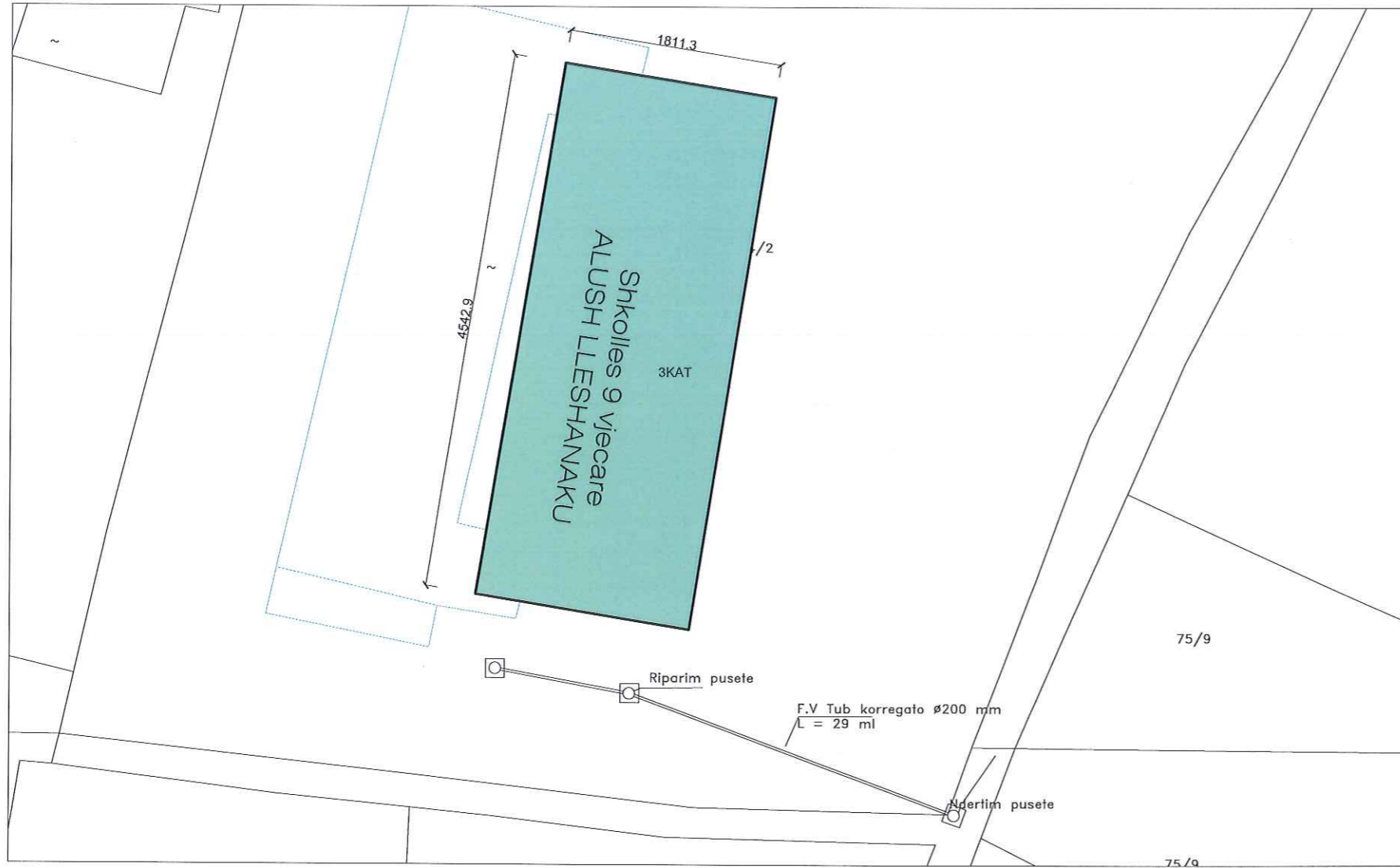

SKEMA E VENDOSJES SE ZHVILLIMIT

POZICIONI KADASTRAL I OBJEKTIT



 KRYETARI
 BASHKISE ELBASAN

GLEDIAN LLATJA

Drejtori D.P.ZH.T.-se

ARIOLA MUHAMETAJ

SHËNIME TEKNIKE

- 1.KY PROJEKT ËSHTË PRONË E BASHKISË ELBASAN.
- 2.NUK LEJOHET KOPJIMI APO RIPRODHIMI I KËTIJ VIZATIMI PA AUTORIZIMIN E DREJTORISË SË PROJEKTIMIT DHE SHËRBIMEVE INXHINIERIKE NË BASHKINË ELBASAN.
- 3.TË RESPEKTOHEN DIMENSIONET E SHKRUARA NË VIZATIM.
- 4.PËR ÇDO PAQARTËSI APO MOSPËRPTHJE TË PROJEKTIT ME SITUATËN NË TERREN TË MERRET KONTAKT ME PROJEKTUESIN
- 5.NUK LEJOHET ASNJË NDRYSHIM I PROJEKTIT PA MIRATIMIN SPECIFIK TË D.P.SH.I -së.
- 6.PËR PËRCAKTIMIN E NGJYRAVE, MATERIALEVE APO MALLRAVE QË DO TË PËRDOREN NË KËTË PROJEKT DUHET TË MERRET FILLIMISHT MIRATIMI I PROJEKTUESIT DHE SUPERVIZORIT.

ADRESA:

RISH: PËRSHKRIMI: NGA: DATA:

FAZA E PROJEKTIT:
 PROJEKTI ZBATIMIT (ARKITEKTONIK)



BASHKIA ELBASAN
 Rruga "Gëmal Sllafa"
 Lagja "Brig 17 Sullmuese"
 +35554400152
 email: bashkiaelbasan@elbasan.gov.al
 web: www.elbasan.gov.al

INVESTITOR:

BASHKIA ELBASAN

DREJTORIA:
 DREJTORIA PROJEKTIMIT DHE AZHORNIMIT TOPOGRAFIK

Drejtor
 ark/Marvis Avllazaga

Përgjegjës
 ing/Arian Baku

PROJEKTUES:

ark. Gladiola Çala	Lic. A.1217/1
ing. Arian Baku	Lic. K. 1800/2
ing. Bruno Korumi	
Ira Hysa	

MATJET TOPOGRAFIKE:
 Sektori A.T-së

ing. Gentiana Kerri	Lic. A.1217/1
ing. Fationa Boja	Lic. T.1360

PROJEKTI:
 Riparim, meremetim dhe hidroizolim te objekteve arsimore ne bashkine Elbasan

EMËRTIMI I FLETËS:

SHKALLA A3: 1:500	DATA: KORRIK 2023	VIZATOI: Sektori Projektimit	KONTROLLOI: Sektori Projektimit
PROJEKTI NR:	FLETA NR: A3 / K 01	RISHIKIMI:	

PLANVENDOSJA E SHKOLLES 9VJECARE ISMAIL KASA , FHSHATI BUJQES NJESIA ADMINISTRATIVE SHIRGJAN , ZK 1303,K 34-101-194-A NR. PASURIE 54

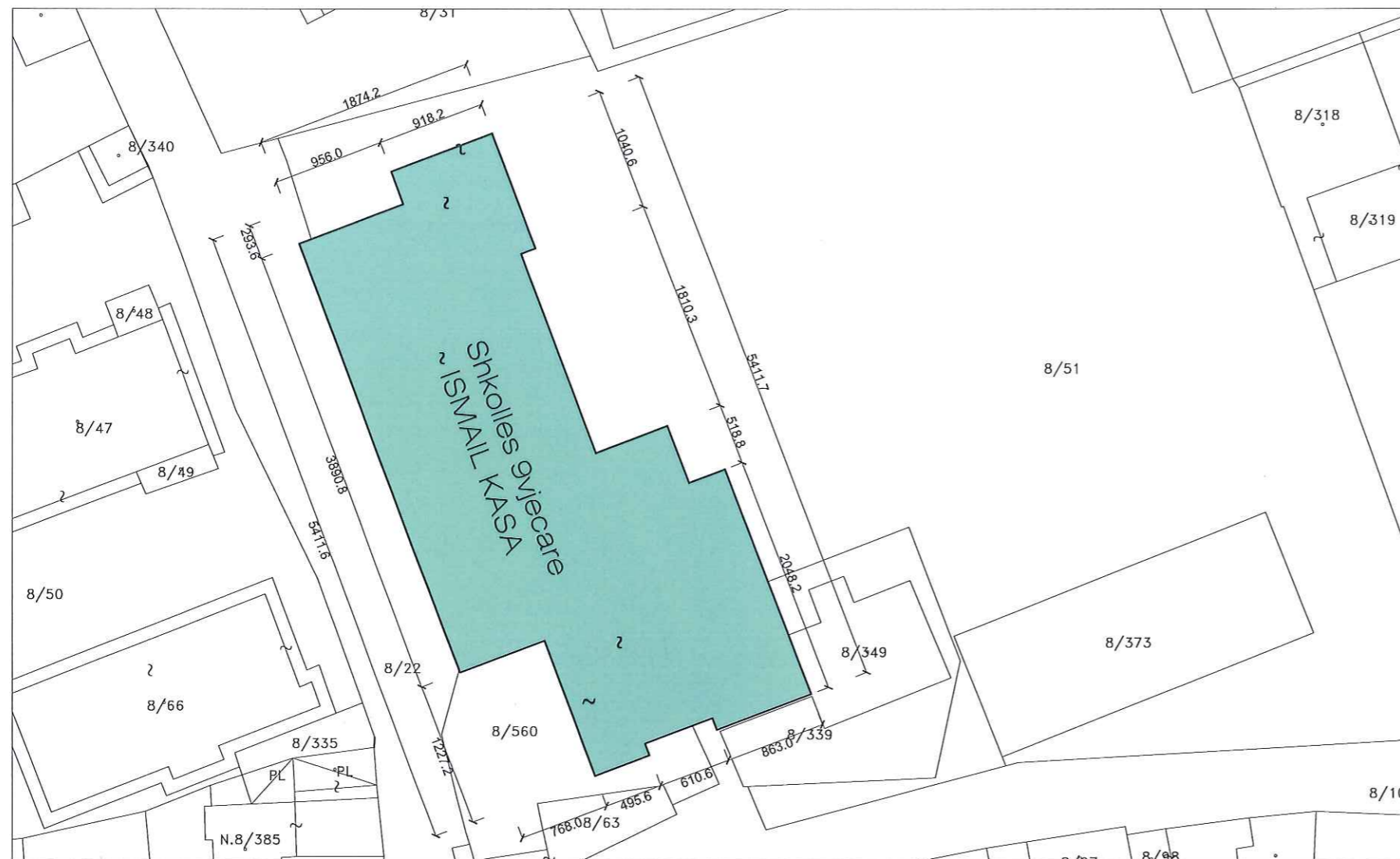

SKEMA E VENDOSJES SE ZHVILLIMIT



POZICIONI KADASTRAL I RRUGËS



KRYETARI
BASHKISE ELBASAN

GLEDIAN LLATJA

Drejtori D.P.ZH.T.-se

ARIOLA MUHAMETAJ

SHËNIME TEKNIKE

- 1.KY PROJEKT ËSHTË PRONË E BASHKISË ELBASAN.
- 2.NUK LEJOHET KOPJIMI APO RIPRODHIMI I KËTJ VIZATIMI PA AUTORIZIMIN E DREJTORISË SË PROJEKTIMIT DHE SHËRBIMEVE INXHINIERIKE NË BASHKINË ELBASAN.
- 3.TË RESPEKTOHEN DIMENSIONET E SHKRUARA NË VIZATIM.
- 4.PËR ÇDO PAQARTËSI APO MOSPËRPTHJE TË PROJEKTIT ME SITUATËN NË TERREN TË MERRET KONTAKT ME PROJEKTUESIN
- 5.NUK LEJOHET ASNJË NDRYSHIM I PROJEKTIT PA MIRATIMIN SPECIFIK TË D.P.SH.I -së.
- 6.PËR PËRCAKTIMIN E NGJYRAVE, MATERIALEVE APO MALLRAVE QË DO TË PËRDOREN NË KËTË PROJEKT DUHET TË MERRET FILLIMISHT MIRATIMI I PROJEKTUESIT DHE SUPERVIZORIT.

ADRESA:

RISH: PËRSHKRIMI: NGA: DATA:

FAZA E PROJEKTIT:
PROJEKTI ZBATIMIT (ARKITEKTONIK)



BASHKIA ELBASAN
Rruga: "Qemal Stafa"
Lagja: "Brig 17 Sullmuese"
+35554400152
email: bashkiaelbasan@elbasani.gov.al
web: www.elbasani.gov.al

INVESTITOR:

BASHKIA ELBASAN

DREJTORIA:
DREJTORIA PROJEKTIMIT DHE AZHORNIMIT TOPOGRAFIK

Drejtor
ark/Marvis Avllazagaj

Përgjegjës
ing/Arian Baku

PROJEKTUES:

ark. Gladiola Çala	Lic. A.1217/1
ing. Arian Baku	Lic. K. 1800/2
ing. Bruno Korumi	
Ira Hysa	

MATJET TOPOGRAFIKE:
Sektori A.T-së

ing. Gentiana Kerri	Lic. A.1217/1
ing. Fatjona Boja	Lic. T.1360

PROJEKTI:
Riparim, meremetim dhe hidroizolim te objekteve arsimore ne bashkine Elbasan

EMERTIMI I FLETËS:

SHKALLA A3: 1:500	DATA: KORRIK 2023	VIZATOI: Sektori Projektimit	KONTROLLOI: Sektori Projektimit
PROJEKTI NR:	FLETA NR: A3 / K 01	RISHKIMI:	

PLANVENDOSJA E SHKOLLES SE MESME "LABINOT MAL KATUND" FSHATI LABINOT KATUND,
NJESIA ADMINISTRATIVE LABINOT MAL, ZK 2356, K-34-101-117, NR. PASURIE 1609, 1610



SKEMA E VENDOSJES SE ZHVILLIMIT



POZICIONI KADASTRAL I OBJEKTIT

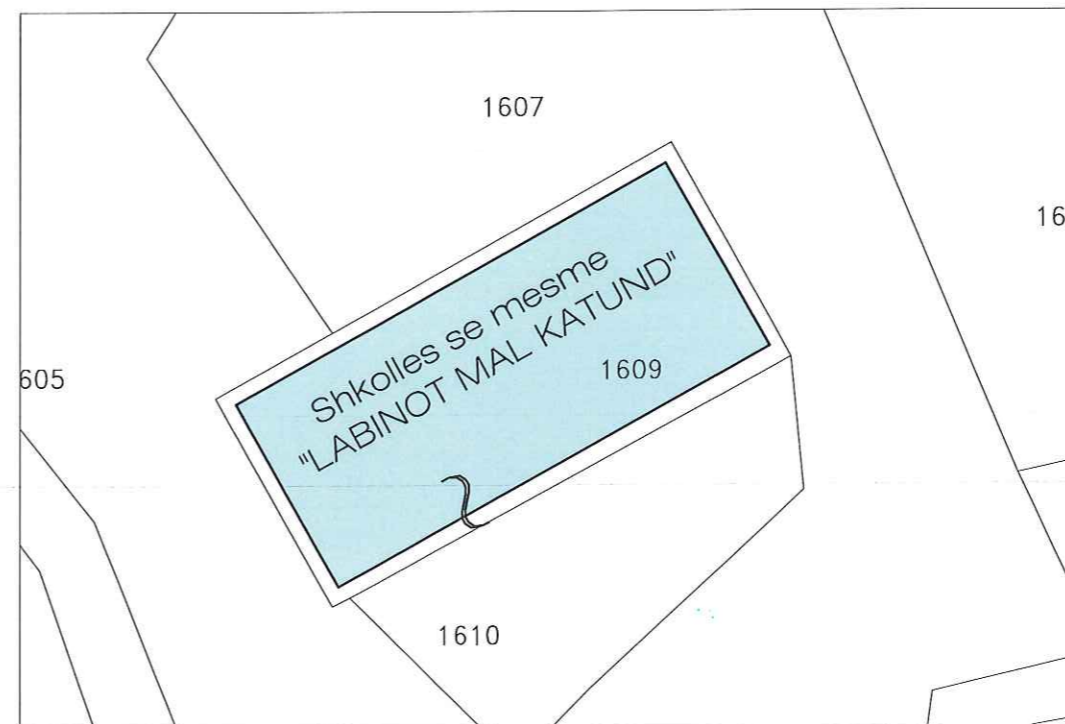

KRYETARI
BASHKISE ELBASAN

GLEDIAN LLATJA

Drejtori D.P.ZH.T.-se

ARIOLA MUHAMETAJ

SHËNIME TEKNIKE

- 1.KY PROJEKT ËSHTË PRONË E BASHKISË ELBASAN.
- 2.NUK LEJOHET KOPJIMI APO RIPRODHIMI I KËTIJ VIZATIMI PA AUTORIZIMIN E DREJTORISË SË PROJEKTIMIT DHE SHËRBIMEVE INXHINIERIKE NË BASHKINË ELBASAN.
- 3.TË RESPEKTOHEN DIMENSIONET E SHKRUARA NË VIZATIM.
- 4.PËR ÇDO PAQARTËSI APO MOSPËRPUTHJE TË PROJEKTIT ME SITUATËN NË TERREN TË MERRET KONTAKT ME PROJEKTUESIN
- 5.NUK LEJOHET ASNJË NDRYSHIM I PROJEKTIT PA MIRATIMIN SPECIFIK TË D.P.SH.I -së.
- 6.PËR PËRCAKTIMIN E NGJYRAVE, MATERIALEVE APO MALLRAVE QË DO TË PËRDOREN NË KËTË PROJEKT DUHET TË MERRET FILLIMISHT MIRATIMI I PROJEKTUESIT DHE SUPERVIZORIT.

ADRESA:

RISH: PËRSHKRIMI: NGA: DATA:

FAZA E PROJEKTIT :
PROJEKTI ZBATIMIT (ARKITEKTONIK)



BASHKIA ELBASAN
Rruga "Qemal Stafa"
Lagja "Brig 17 Sulmuese"
+35554400152
email: bashkiaelbasan@elbasan.gov.al
web: www.elbasan.gov.al

INVESTITOR:

BASHKIA ELBASAN

DREJTORIA:
DREJTORIA PROJEKTIMIT DHE AZHORNIMIT TOPOGRAFIK

Drejtor
ark/Marvis Avllazagaj

Përgjegjës
ing/Arian Baku

PROJEKTUES:

ark. Gladiola Çala	Lic. A. 1217/1
ing. Arian Baku	Lic. K. 1800/2
ing. Bruno Korumi	
Ira Hysa	

MATJET TOPOGRAFIKE:

Sektori A.T-së

ing. Gentiana Kërrri	Lic. T.1191
ing. Fatjona Boja	Lic. T.1360

PROJEKTI:
Riparim, meretimim dhe hidroizolim te objekteve arsimore ne bashkine Elbasan

EMËRTIMI I FLETËS:

SHKALLA A3: 1: 500	DATA: Korrik 2023	VIZATOI: Sektori Projektimit	KONTROLLOI: Sektori Projektimit
PROJEKTI NR:	FLETA NR: A3 / K 01	RISHIKIMI:	

PLANVENDOSJA E SHKOLLES 9 VJEÇARE MUSA BICA , FSHATI GRIQAN POSHTE , NJESIA ADMINISTRITVE LABINOT FUSHE, ZIKRI 1866, K-34-101-133 C, NR PAS 242

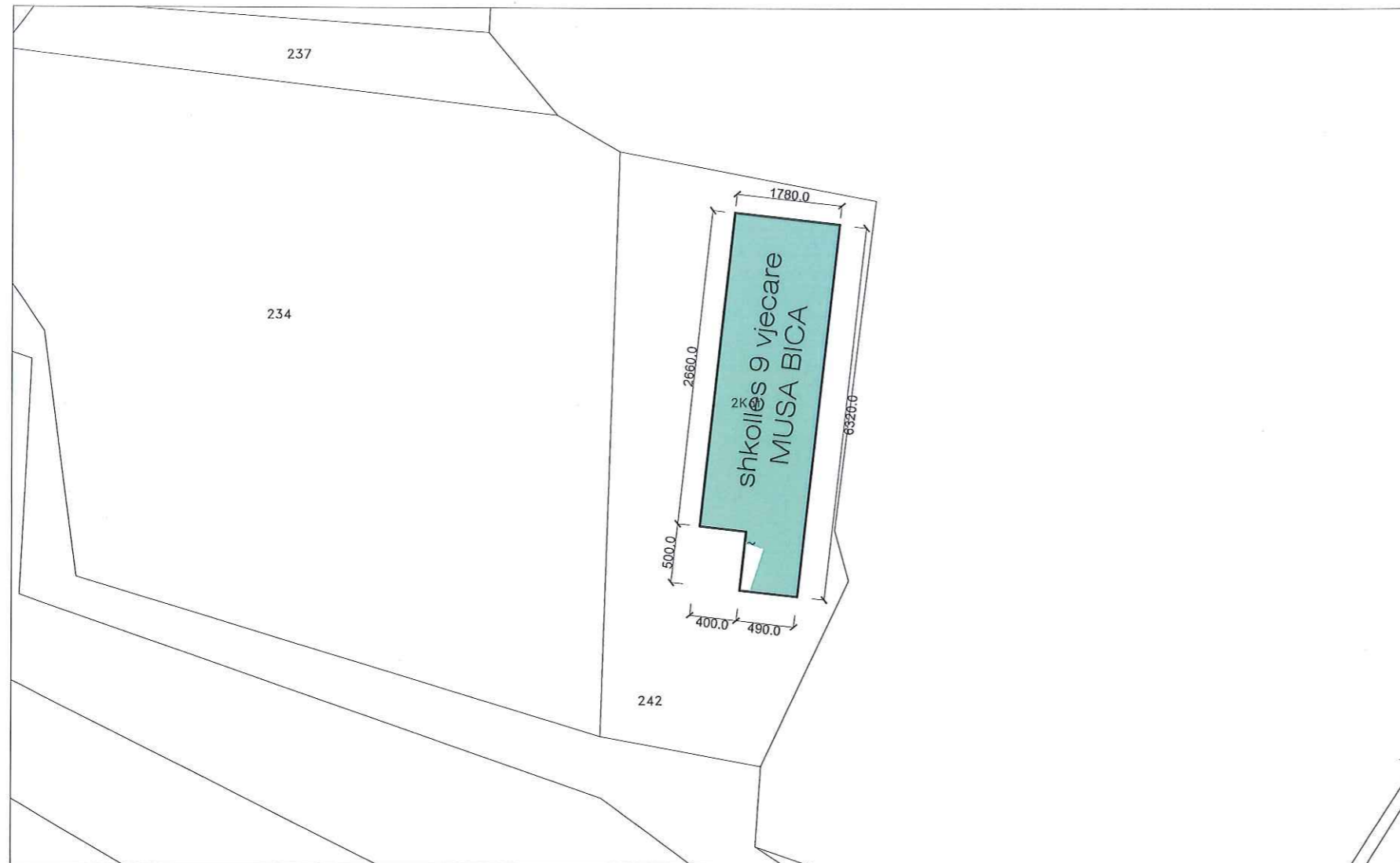

KRYETARI
BASHKISE ELBASAN

GLEDIAN LLATJA

Drejtori D.P.ZH.T.-se

ARIOLA MUHAMETAJ

SHËNIME TEKNIKE

- 1.KY PROJEKT ËSHTË PRONË E BASHKISË ELBASAN.
- 2.NUK LEJOHET KOPJIMI APO RIPRODHIMI I KËTIJ VIZATIMI PA AUTORIZIMIN E DREJTORISË SË PROJEKTIMIT DHE SHËRBIMEVE INXHINIERIKE NË BASHKINË ELBASAN.
- 3.TË RESPEKTOHEN DIMENSIONET E SHKRUARA NË VIZATIM.
- 4.PËR ÇDO PAQARTËSI APO MOSPËRPTHJE TË PROJEKTIT ME SITUATËN NË TERREN TË MERRET KONTAKT ME PROJEKTUESIN
- 5.NUK LEJOHET ASNJË NDRYSHIM I PROJEKTIT PA MIRATIMIN SPECIFIK TË D.P.SH.I -së.
- 6.PËR PËRCAKTIMIN E NGJYRAVE, MATERIALEVE APO MALLRAVE QË DO TË PËRDOREN NË KËTË PROJEKT DUHET TË MERRET FILLIMISHT MIRATIMI I PROJEKTUESIT DHE SUPERVIZORIT.

ADRESA:

RISH: PËRSHKRIMI: NGA: DATA:

FAZA E PROJEKTIT:
PROJEKTI ZBATIMIT (ARKITEKTONIK)



BASHKIA ELBASAN
Rruga "Gëmal Stafa"
Lagja "Brig 17 Sullmuese"
+35554400152
email: bashkiaelbasan@elbasani.gov.al
web: www.elbasani.gov.al

INVESTITOR:

BASHKIA ELBASAN

DREJTORIA:
DREJTORIA PROJEKTIMIT DHE AZHORNIMIT TOPOGRAFIK

Drejtor
ark/Marvis Avllazagaj

Përgjegjës
ing/Arian Baku

PROJEKTUES:

ark. Gladiola Çala Lic. A.1217/1
ing. Arian Baku Lic. K. 1800/2
ing. Bruno Korumi
Ira Hysa

MATJET TOPOGRAFIKE:

Sektori A.T-së

ing. Gentiana Kerri Lic. A.1217/1
ing. Fatiana Boja Lic. T.1360

PROJEKTI:

Riparim, meremetim dhe hidroizolim te objekteve arsimore ne bashkine Elbasan

EMERTIMI I FLETËS:

SHKALLA A3: 1:500	DATA: KORRIK 2023	VIZATOI: Sektori Projektimit	KONTROLLOI: Sektori Projektimit
PROJEKTI NR:	FLETA NR: A3 / K 01	RISHIKIMI:

SKEMA E VENDOSJES SE ZHVILLIMIT

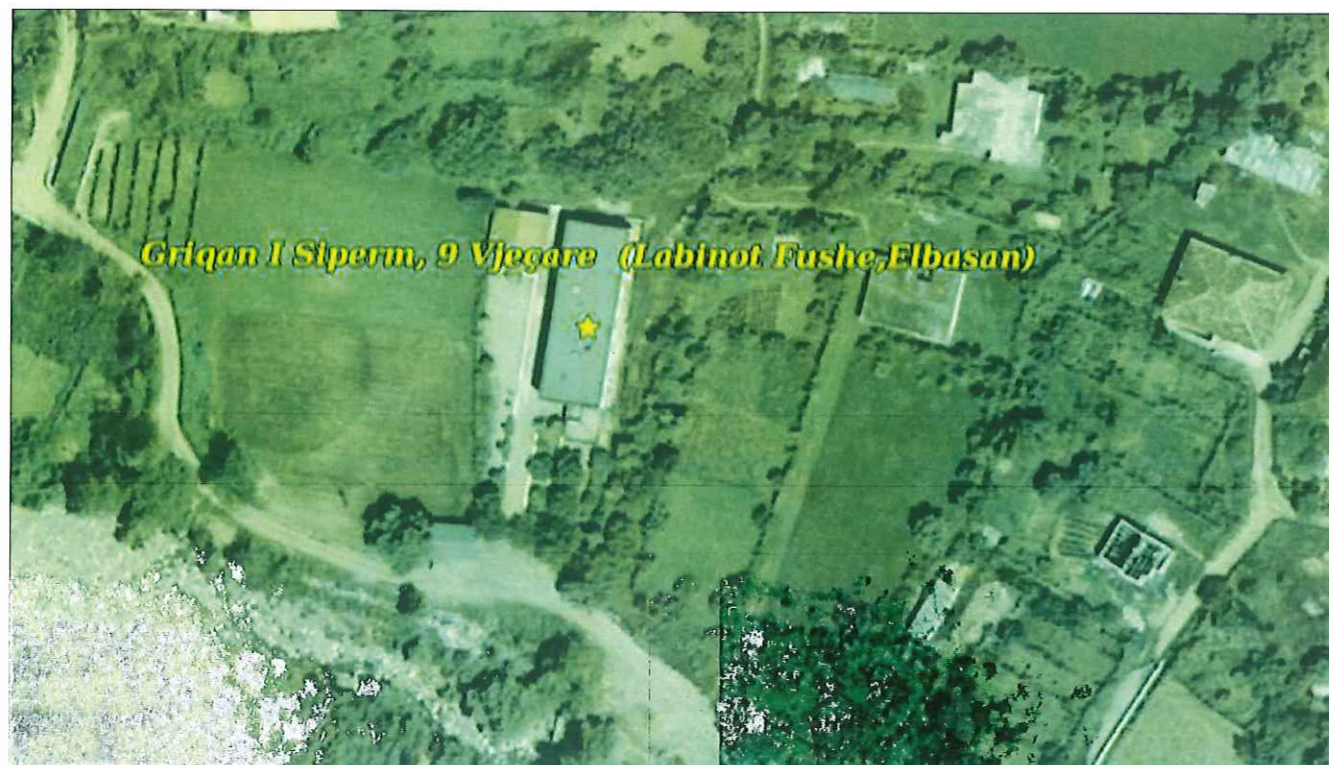

POZICIONI KADASTRAL I RRUGËS

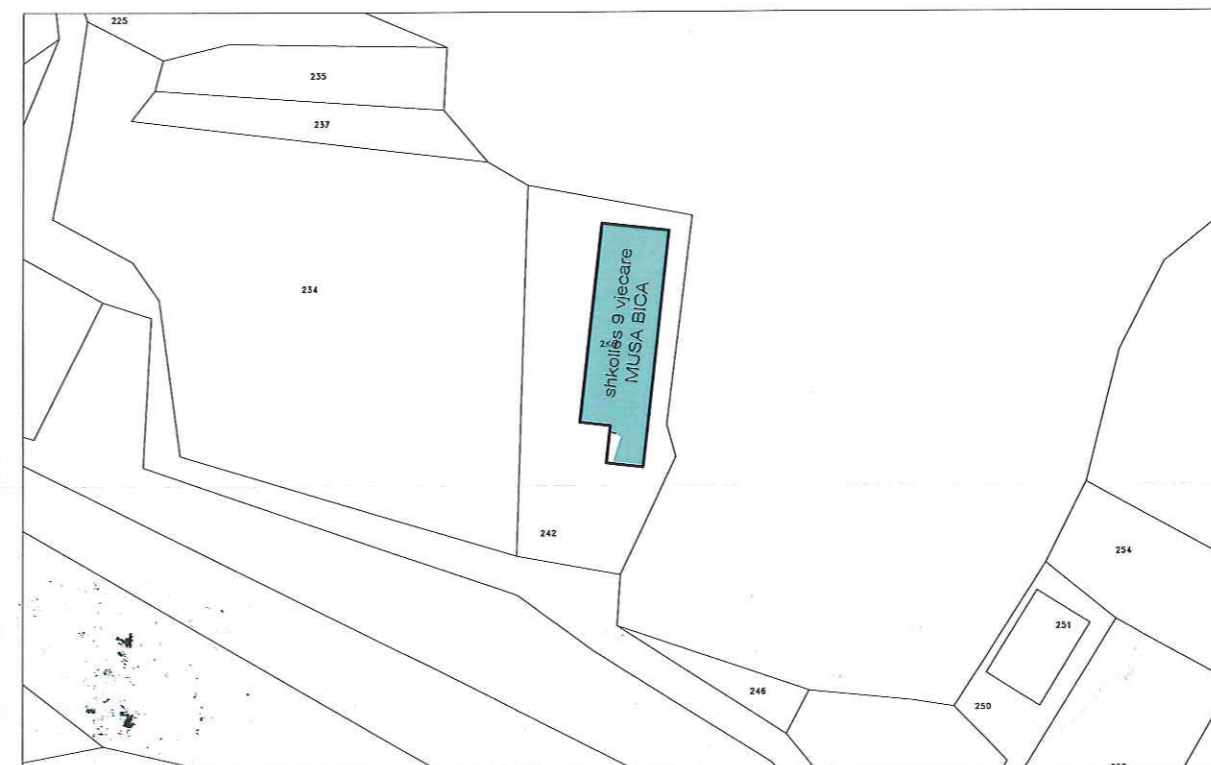

PLANVENDOSJA E SHKOLLES 9 VJECARE ABDULLAH KETA, FSHATI GODOLESH , NJESIA ADMINISTRTRIVE LABINOT FUSHE, Z.K. 1785, K 34101-132 C, NR . PAS. 11/82, 11/87

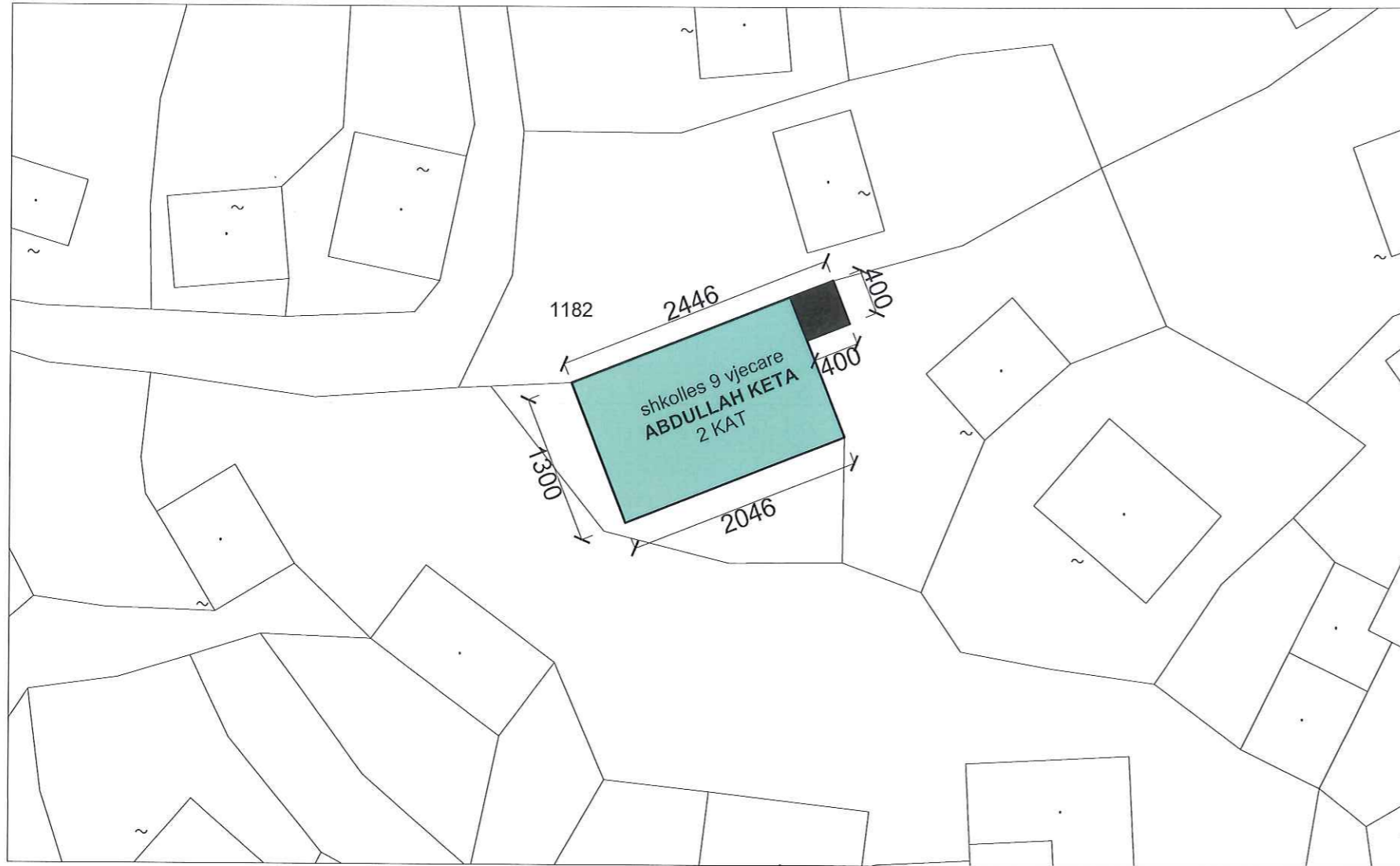

SKEMA E VENDOSJES SE ZHVILLIMIT

POZICIONI KADASTRAL I OBJEKTIT



KRYETARI
BASHKISE ELBASAN

GLEDIAN LLATJA

Drejtori D.P.ZH.T.-se

ARIOLA MUHAMETAJ

SHËNIME TEKNIKE

- 1.KY PROJEKT ËSHTË PRONË E BASHKISË ELBASAN.
- 2.NUK LEJOHET KOPJIMI APO RIPRODHIMI I KËTIJ VIZATIMI PA AUTORIZIMIN E DREJTORISË SË PROJEKTIMIT DHE SHËRBIMEVE INXHINIERIKE NË BASHKINË ELBASAN.
- 3.TË RESPEKTOHEN DIMENSIONET E SHKRUARA NË VIZATIM.
- 4.PËR ÇDO PAQARTËSI APO MOSPËRPTHJE TË PROJEKTIT ME SITUATËN NË TERREN TË MERRET KONTAKT ME PROJEKTUESIN
- 5.NUK LEJOHET ASNJË NDRYSHIM I PROJEKTIT PA MIRATIMIN SPECIFIK TË D.P.SH.I -së.
- 6.PËR PËRCAKTIMIN E NGJYRAVE, MATERIALEVE APO MALLRAVE QË DO TË PËRDOREN NË KËTË PROJEKT DUHET TË MERRET FILLIMISHT MIRATIMI I PROJEKTUESIT DHE SUPERVIZORIT.

ADRESA:

RISH: PËRSHKRIMI: NGA: DATA:

FAZA E PROJEKTIT :
PROJEKTI ZBATIMIT (ARKITEKTONIK)



BASHKIA ELBASAN
 Rruga "Gëmal Stafa"
 Lagja "Brig 17 Sulmuese"
 +35554400152
 email: bashkiaelbasan@elbasan.gov.al
 web: www.elbasan.gov.al

INVESTITOR:

BASHKIA ELBASAN

DREJTORIA:
DREJTORIA PROJEKTIMIT DHE AZHORNIMIT TOPOGRAFIK

Drejtor
 ark/Marvis Avllazaga

Përgjegjës
 Ing/Arian Baku

PROJEKTUES:

ark. Gladiola Çala Lic. A.1217/1
 ing. Arian Baku Lic. K. 1800/2
 ing. Bruno Korumi
 Ira Hysa

MATJET TOPOGRAFIKE:
 Sektori A.T-së

ing. Gentiana Kërrri Lic. T.1191
 ing. Façjona Boja Lic. T.1360

PROJEKTI:
 Riparim, meretim dhe hidroizolim te objekteve arsimore ne bashkine Elbasan

EMËRTIMI I FLETËS:

SHKALLA A3: 1:500	DATA: Korrik 2023	VIZATOI: Sektori Projektimit	KONTROLLOI: Sektori Projektimit
PROJEKTI NR:	FLETA NR: A3 / K 01	RISHIKIMI:	

PLANVENDOSJA E SHKOLLES 9 VJECARE BUJARAS, FSHATI BUJARAS, NJESIA ADMINISTRATIVE GJERGJAN, ZK 1302, K 34-101-242 C , K 34-101-242 D NR. PASURIE 350/15, 350/ 16

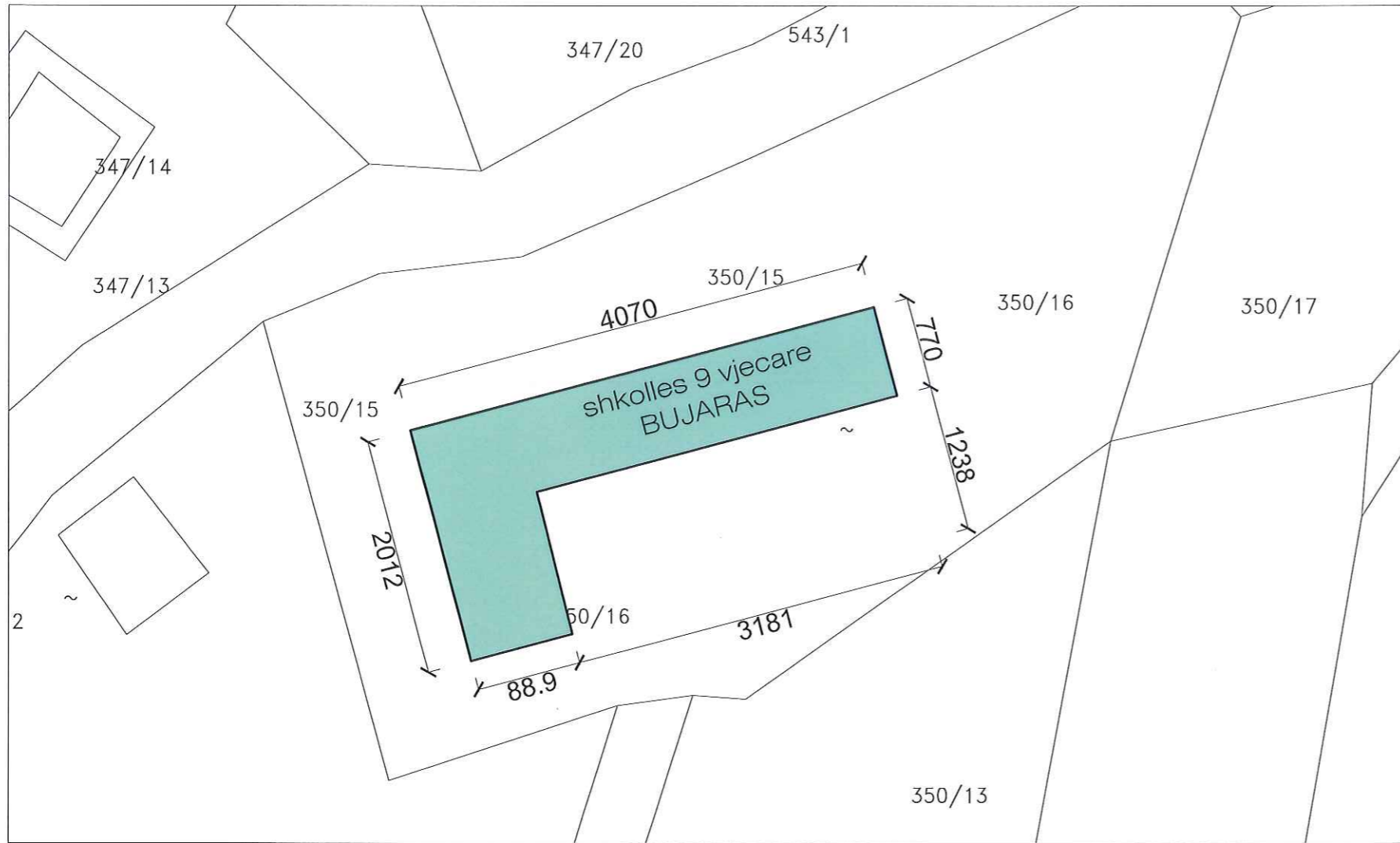

SKEMA E VENDOSJES SE ZHVILLIMIT



POZICIONI KADASTRAL I OBJEKTIT

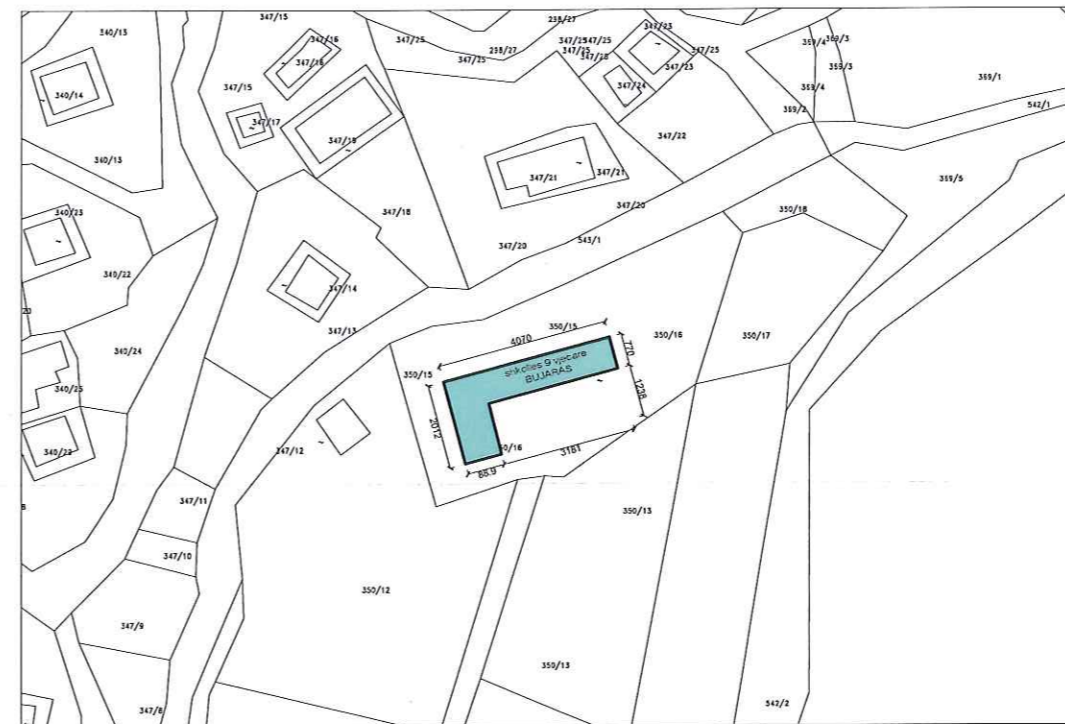

KRYETARI
BASHKISE ELBASAN

GLEDIAN LLATJA

Drejtori D.P.ZH.T.-se

ARIOLA MUHAMETAJ

SHËNIME TEKNIKE

- 1.KY PROJEKT ËSHTË PRONË E BASHKISË ELBASAN.
- 2.NUK LEJOHET KOPJIMI APO RIPRODHIMI I KËTIJ VIZATIMI PA AUTORIZIMIN E DREJTORISË SË PROJEKTIMIT DHE SHËRBIMEVE INXHINIERIKE NË BASHKINË ELBASAN.
- 3.TË RESPEKTOHEN DIMENSIONET E SHKRUARA NË VIZATIM.
- 4.PËR ÇDO PAQARTËSI APO MOSPËRPTHJE TË PROJEKTIT ME SITUATËN NË TERREN TË MERRET KONTAKT ME PROJEKTUESIN
- 5.NUK LEJOHET ASNJË NDRYSHIM I PROJEKTIT PA MIRATIMIN SPECIFIK TË D.P.SH.I -së.
- 6.PËR PËRCAKTIMIN E NGJYRAVE, MATERIALEVE APO MALLRAVE QË DO TË PËRDOREN NË KËTË PROJEKT DUHET TË MERRET FILLIMISHT MIRATIMI I PROJEKTUESIT DHE SUPERVIZORIT.

ADRESA:

RISH: PËRSHKRIMI: NGA: DATA:

FAZA E PROJEKTIT :
PROJEKTI ZBATIMIT (ARKITEKTONIK)

BASHKIA ELBASAN
Rruga "Qemal Stafa"
Lagja "Brig 17 Sullmuese"
+35554400152
email: bashkiaelbasan@elbasani.gov.al
web: www.elbasani.gov.al

INVESTITOR:
BASHKIA ELBASAN

DREJTORIA:
DREJTORIA PROJEKTIMIT DHE AZHORNIMIT TOPOGRAFIK

Drejtor
ark/Marvis Avllazagaj

Përgjegjës
ing/Arian Baku

PROJEKTUES:
ark. Gladiola Çala Lic. A. 1217/1
ing. Arian Baku Lic. K. 1800/2
ing. Bruno Korumi
Ira Hysa

MATJET TOPOGRAFIKE:
Sektori A.T-së

ing. Gentiana Kërri Lic. T.1191
ing. Fatjona Boja Lic. T.1360

PROJEKTI:
Riparim, meremetim dhe hidroizolim te objekteve arsimore ne bashkine Elbasan

EMËRTIMI I FLETËS:

SHKALLA A3: 1:500	DATA: Korrik 2023	VIZATO: Sektori Projektimit	KONTROLLOI: Sektori Projektimit
PROJEKTI NR:	FLETA NR: A3 / K 01	RISHKIMI:	

PLANVENDOSJA E SHKOLLES 9 VJECARE FUSHBUALL, FSHATI FUSHBUALL , NJESIA ADMINISTRATIVE SHUSHICE , Z.K. 1672, K 34-101-167 C, NR PAS 60/4, 60/3

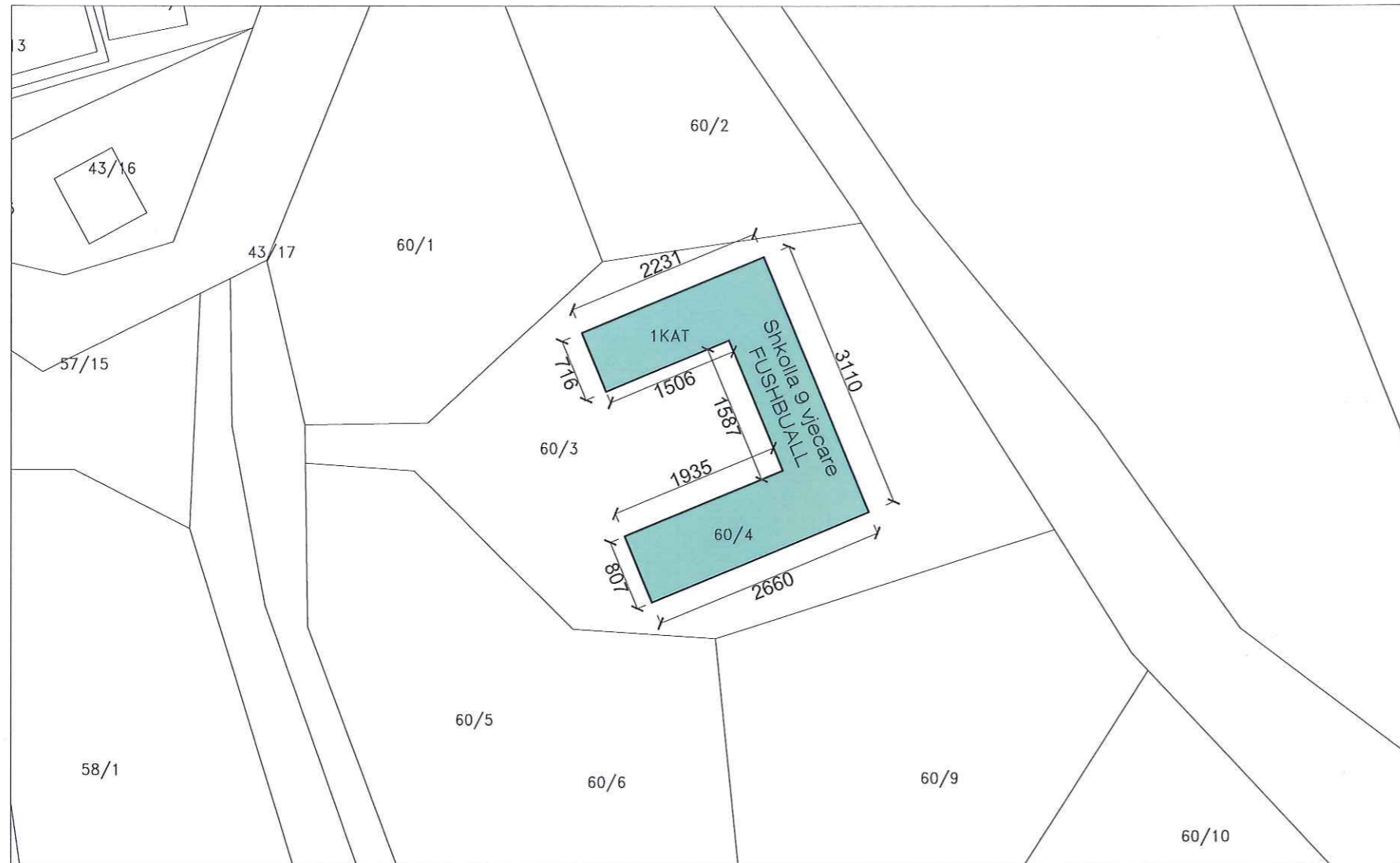

SKEMA E VENDOSJES SE ZHVILLIMIT



POZICIONI KADASTRAL I OBJEKTIT

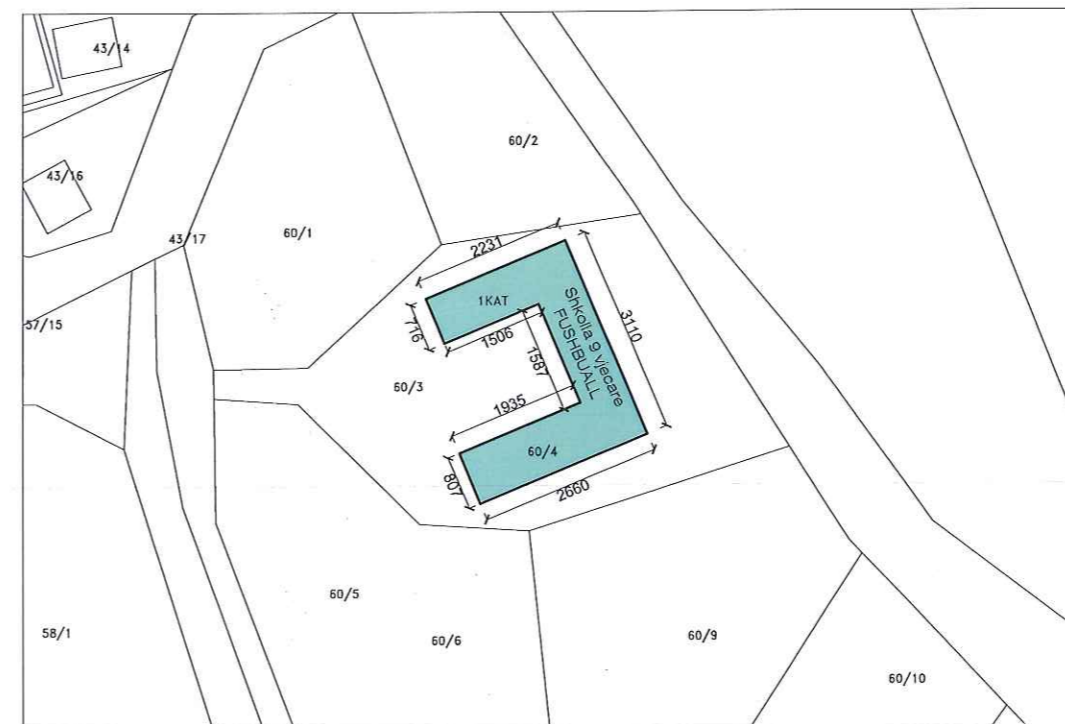

KRYETARI
BASHKISE ELBASAN

GLEDIAN LLATJA

Drejtori D.P.ZH.T.-se

ARIOLA MUHAMETAJ

SHËNIME TEKNIKE

- 1.KY PROJEKT ËSHTË PRONË E BASHKISË ELBASAN.
- 2.NUK LEJOHET KOPJIMI APO RIPRODHIMI I KËTIJ VIZATIMI PA AUTORIZIMIN E DREJTORISË SË PROJEKTIMIT DHE SHËRBIMEVE INXHINIERIKE NË BASHKINË ELBASAN.
- 3.TË RESPEKTOHEN DIMENSIONET E SHKRUARA NË VIZATIM.
- 4.PËR ÇDO PAQARTËSI APO MOSPËRPUTHJE TË PROJEKTIT ME SITUATËN NË TERREN TË MERRET KONTAKT ME PROJEKTUESIN
- 5.NUK LEJOHET ASNJË NDRYSHIM I PROJEKTIT PA MIRATIMIN SPECIFIK TË D.P.SH.I -së.
- 6.PËR PËRCAKTIMIN E NGJYRAVE, MATERIALEVE APO MALLRAVE QË DO TË PËRDOREN NË KËTË PROJEKT DUHET TË MERRET FILLISHT MIRATIMI I PROJEKTUESIT DHE SUPERVIZORIT.

ADRESA:

RISH: PËRSHKRIMI: NGA: DATA:

FAZA E PROJEKTIT :
PROJEKTI ZBATIMIT (ARKITEKTONIK)



BASHKIA ELBASAN
Rruga "Oemal Stafa"
Lagja "Brig 17 Sultmuese"
+35554400152
email: bashkiaelbasan@elbasani.gov.al
web: www.elbasani.gov.al

INVESTITOR:

BASHKIA ELBASAN

DREJTORIA:
DREJTORIA PROJEKTIMIT DHE AZHORNIMIT TOPOGRAFIK

Drejtor
ark/Marvis Avlazaqaj

Përgjegjës
ing/Arian Baku

PROJEKTUES:

ark. Gladiola Çala	Lic. A.1217/1
ing. Arian Baku	Lic. K. 1800/2
ing. Bruno Korumi	
Ira Hysa	

MATJET TOPOGRAFIKE:

Sektori A.T-së

ing. Gentiana Kërrri	Lic. T.1191
ing. Fatjona Boja	Lic. T.1360

PROJEKTI:
Riparim, meremetim dhe hidroizolim te objekteve arsimore ne bashkine Elbasan

EMËRTIMI I FLETES:

SHKALLA A3: 1:500	DATA: Korrik 2023	VIZATOI: Sektori Projektimit	KONTROLLTOI: Sektori Projektimit
PROJEKTI NR:	FLETA NR: A3 / K 01	RISHIKIMI:	

PLANVENDOSJA E SHKOLLES 9 VJECARE GJORME, FSHATI GJORME, NJESIA ADMINISTRITVE BRADASHESH , Z.K. 2583, 3346, K 34-101-113 C, NR . PAS. 409

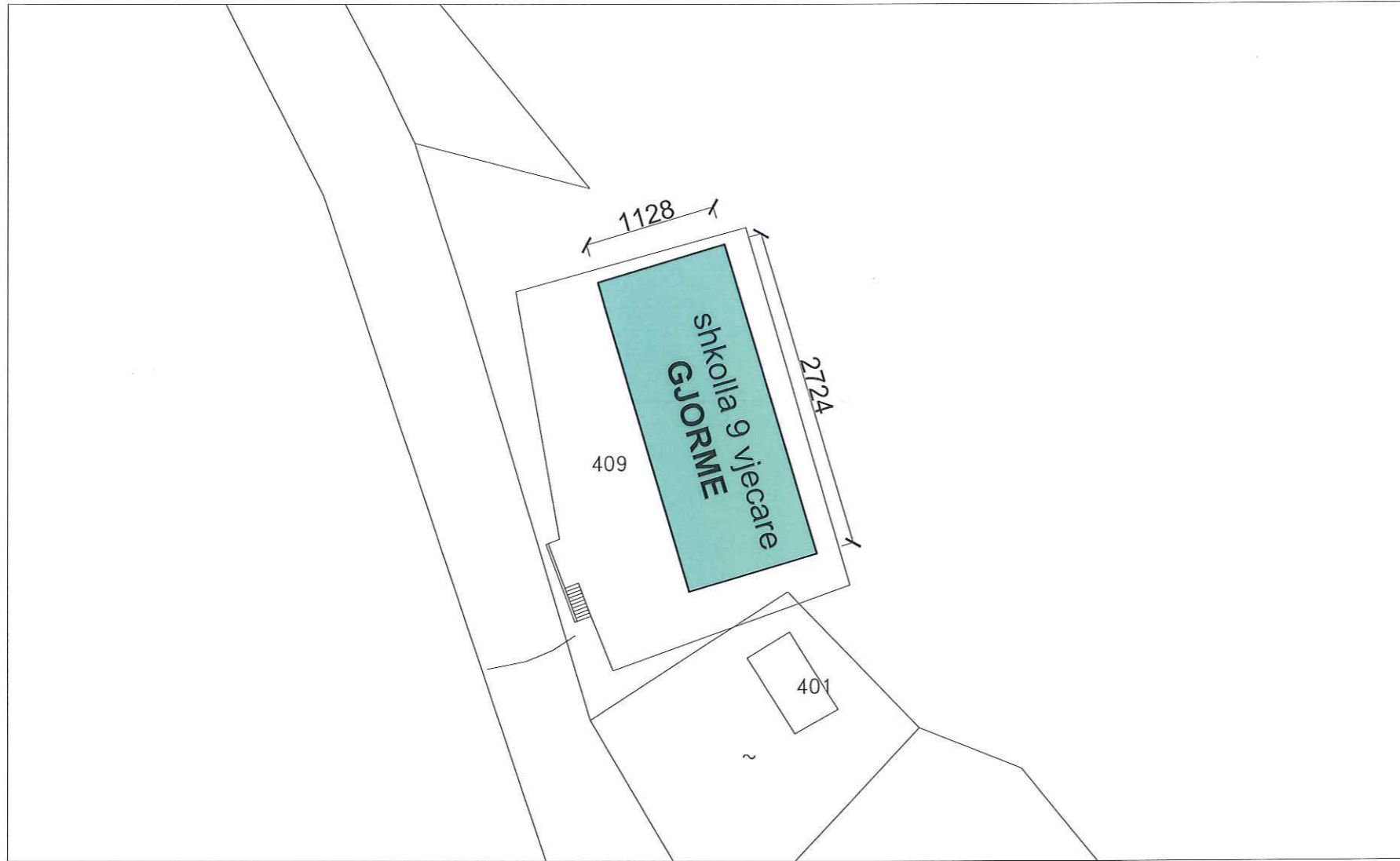

SKEMA E VENDOSJES SE ZHVILLIMIT



POZICIONI KADASTRAL I OBJEKTIT

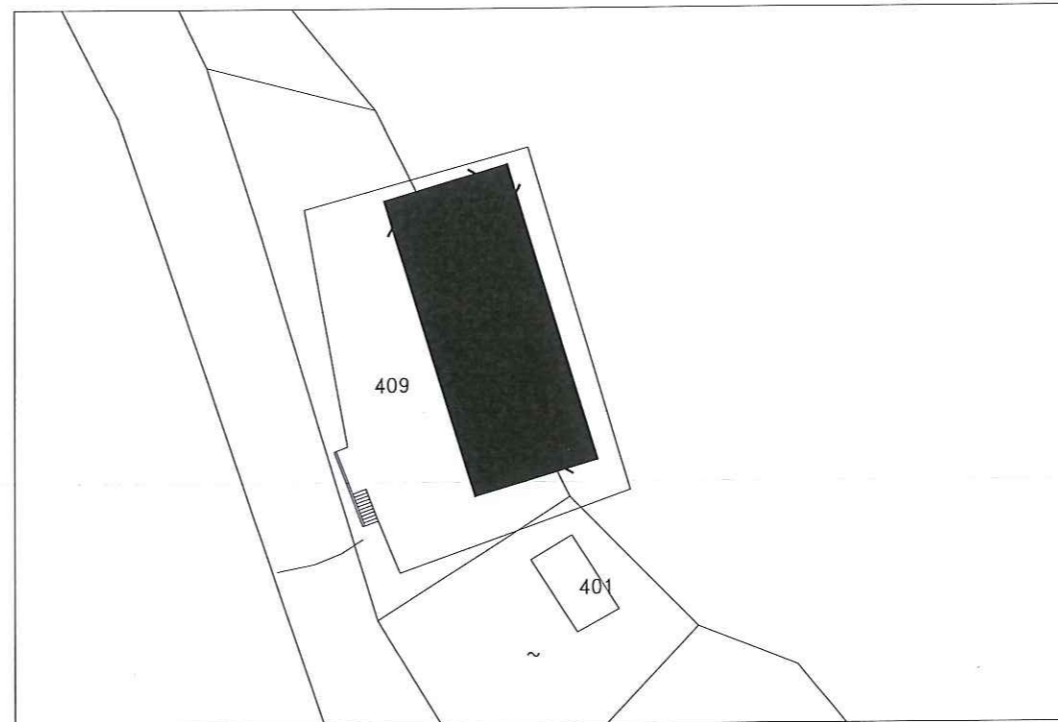

KRYETARI
BASHKISE ELBASAN

GLEDIAN LLATJA

Drejtori D.P.ZH.T.-se

ARIOLA MUHAMETAJ

SHËNIME TEKNIKE

- 1.KY PROJEKT ËSHTË PRONË E BASHKISË ELBASAN.
- 2.NUK LEJOHET KOPJIMI APO RIPRODHIMI I KËTIJ VIZATIMI PA AUTORIZIMIN E DREJTORISË SË PROJEKTIMIT DHE SHËRBIMEVE INXHINIERIKE NË BASHKINË ELBASAN.
- 3.TË RESPEKTOHEN DIMENSIONET E SHKRUARA NË VIZATIM.
- 4.PËR ÇDO PAQARTËSI APO MOSPËRPUTHJE TË PROJEKTIT ME SITUATËN NË TERREN TË MERRET KONTAKT ME PROJEKTUESIN
- 5.NUK LEJOHET ASNJË NDRYSHIM I PROJEKTIT PA MIRATIMIN SPECIFIK TË D.P.SH.I -së.
- 6.PËR PËRCAKTIMIN E NGJYRAVE, MATERIALEVE APO MALLRAVE QË DO TË PËRDOREN NË KËTË PROJEKT DUHET TË MERRET FILLIMISHT MIRATIMI I PROJEKTUESIT DHE SUPERVIZORIT.

ADRESA:

RISH: PËRSHKRIMI: NGA: DATA:

FAZA E PROJEKTIT :
PROJEKTI ZBATIMIT (ARKITEKTONIK)



BASHKIA ELBASAN
 Rruga "Qemal Stafa"
 Lagja "Brig 17 Sulmuese"
 +35554400152
 email: bashkiaelbasan@elbasani.gov.al
 web: www.elbasani.gov.al

INVESTITOR:

BASHKIA ELBASAN

DREJTORIA:
DREJTORIA PROJEKTIMIT DHE AZHORNIMIT TOPOGRAFIK

Drejtor
 ark/Marvis Avllazaga

Përgjegjës
 ing/Arian Baku

PROJEKTUES:

ark. Gladiola Çala	<i>Çala</i>	Lic. A. 1217/1
ing. Arian Baku	<i>Baku</i>	Lic. K. 1800/2
ing. Bruno Korumi	<i>Korumi</i>	
Ira Hysa		

MATJET TOPOGRAFIKE:
 Sektori A.T-së

ing. Gentiana Kërri	Lic. T.1191
ing. Fatjona Boja	Lic. T.1360

PROJEKTI:
 Riparim, meremetim dhe hidroizolim te objekteve arsimore ne bashkine Elbasan

EMERTIMI I FLETËS:

SHKALLA A3: 1:500	DATA: Korrik 2023	VIZATOI: Sektori Projektimit	KONTROLLOI: Sektori Projektimit
PROJEKTI NR:	FLETA NR: A3 / K 01	RISHIKIMI:	

PLANVENDOSJA E SHKOLLES 9- VJECARE GURI I ZI, FSHATI GURI I ZI , NJESIA ADMINISTRIVE LABINOT MAL, Z.K. 1899, K 34-101-100 B NR . PAS. 315,316

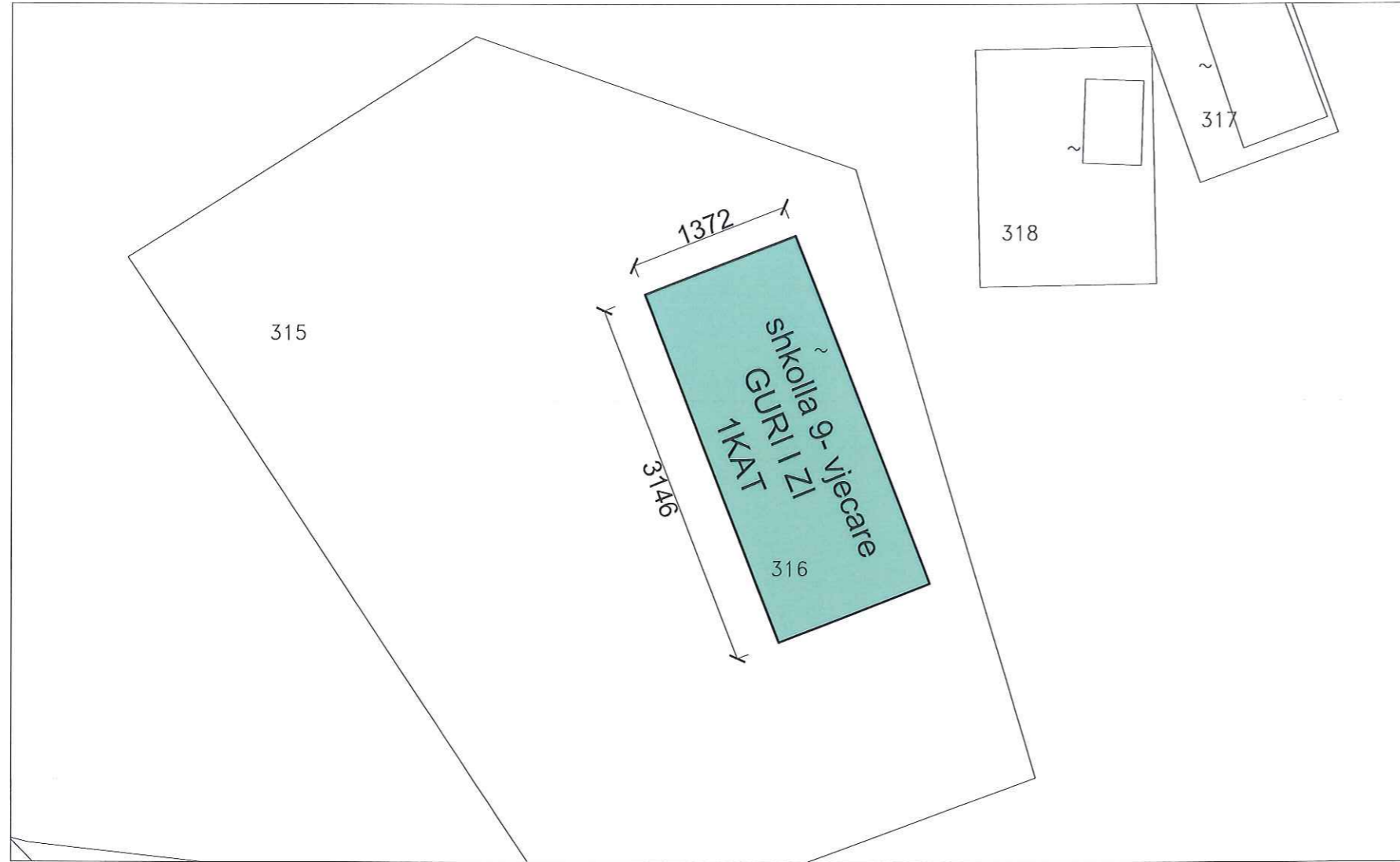

SKEMA E VENDOSJES SE ZHVILLIMIT

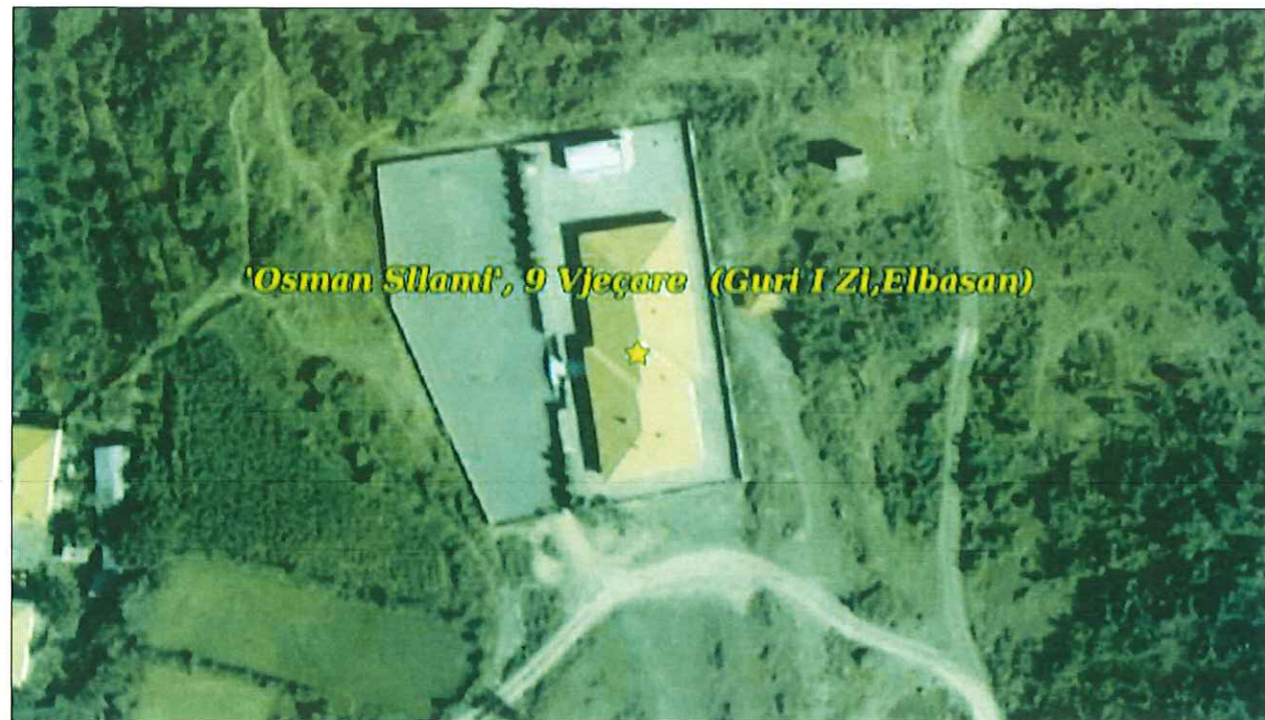

POZICIONI KADASTRAL I OBJEKTIT

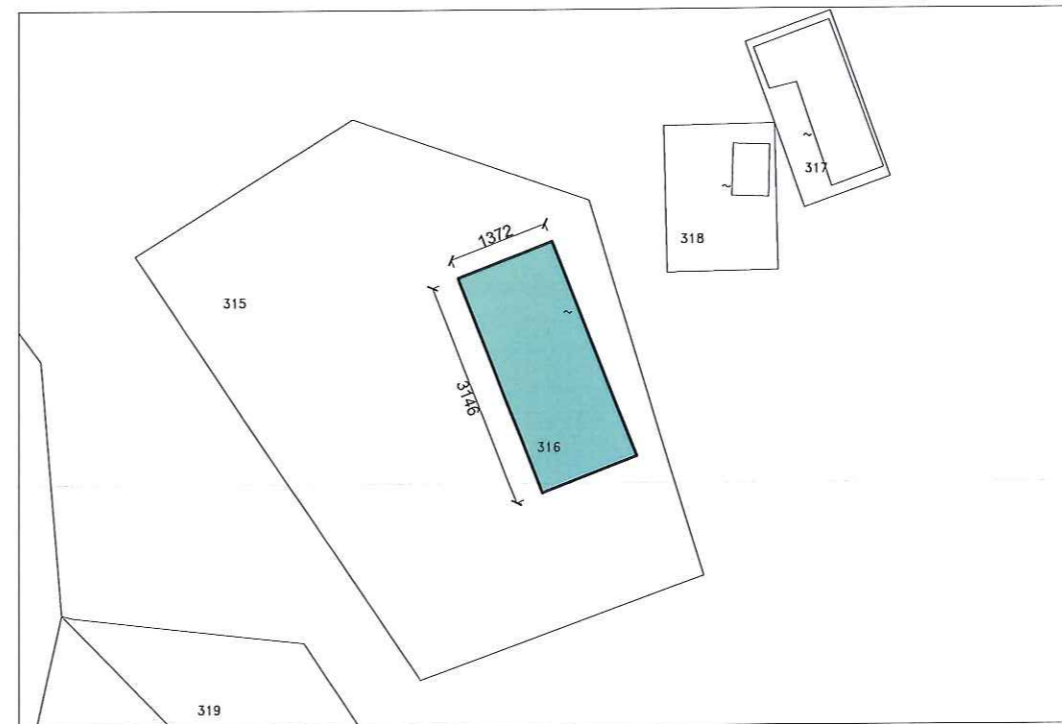

KRYETARI
BASHKISE ELBASAN

GLEDIAN LLATJA

Drejtori D.P.ZH.T.-se

ARIOLA MUHAMETAJ

SHËNIME TEKNIKE

- 1.KY PROJEKT ËSHTË PRONË E BASHKISË ELBASAN.
- 2.NUK LEJOHET KOPJIMI APO RIPRODHIMI I KËTIJ VIZATIMI PA AUTORIZIMIN E DREJTORISË SË PROJEKTIMIT DHE SHËRBIMEVE INXHINIERIKE NË BASHKINË ELBASAN.
- 3.TË RESPEKTOHEN DIMENSIONET E SHKRUARA NË VIZATIM.
- 4.PËR ÇDO PAQARTËSI APO MOSPËRPTHJE TË PROJEKTIT ME SITUATËN NË TERREN TË MERRET KONTAKT ME PROJEKTUESIN
- 5.NUK LEJOHET ASNJË NDRYSHIM I PROJEKTIT PA MIRATIMIN SPECIFIK TË D.P.SH.I -së.
- 6.PËR PËRCAKTIMIN E NGJYRAVE, MATERIALEVE APO MALLRAVE QË DO TË PËRDOREN NË KËTË PROJEKT DUHET TË MERRET FILLIMISHT MIRATIMI I PROJEKTUESIT DHE SUPERVIZORIT.

ADRESA:

RISH: PËRSHKRIMI: NGA: DATA:

FAZA E PROJEKTIT :
PROJEKTI ZBATIMIT (ARKITEKTONIK)

BASHKIA ELBASAN
 Rruga "Oemal Stafa"
 Lagja "Brig 17 Sultmuese"
 +35554400152
 email: bashkiaeelbasan@elbasani.gov.al
 web: www.elbasani.gov.al

INVESTITOR:
BASHKIA ELBASAN

DREJTORIA:
DREJTORIA PROJEKTIMIT DHE AZHORNIMIT TOPOGRAFIK

Drejtor
 ark/Marvis Avllazagaj

Përgjegjës
 ing/Arian Baku

PROJEKTUES:

ark. Gladiola Çala	Lic. A.1217/1
ing. Arian Baku	Lic. K. 1800/2
ing. Bruno Korumi	
Ira Hysa	

MATJET TOPOGRAFIKE:
 Sektori A.T-së

ing. Gentiana Kërrri	Lic. T.1191
ing. Fałjona Boja	Lic. T.1360

PROJEKTI:
 Riparim, meretimim dhe hidroizolim te objekteve arsimore ne bashkine Elbasan

EMËRTIMI I FLETËS:

SHKALLA A3: 1:500	DATA: Korrik 2023	VIZATOI: Sektori Projektimit	KONTROLLOI: Sektori Projektimit
PROJEKTI NR:	FLETA NR: A3 / K 01	RISHKIMI:	

PLANVENDOSJA E SHKOLLES 9 VJECARE MLIZE , FSHATI MLIZE , NJESIA ADMINISTRTRIVE SHUSHICE,ZK 2706, K 34 101-196 A

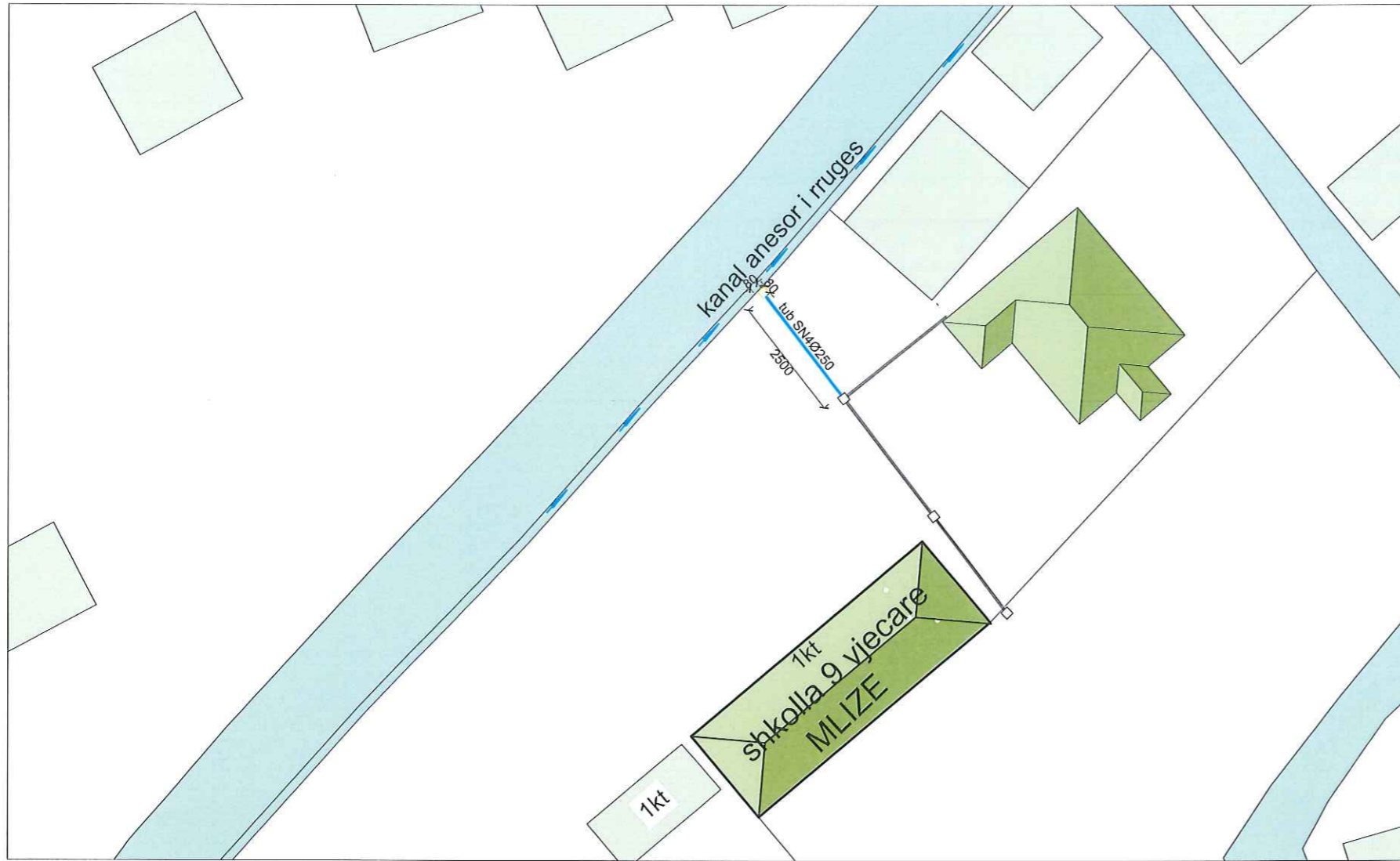

SKEMA E VENDOSJES SE ZHVILLIMIT

POZICIONI KADASTRAL I RRUËS



KRYETARI
BASHKISE ELBASAN

GLEDIAN LLATJA

Drejtori D.P.ZH.T.-se

ARIOLA MUHAMETAJ

SHËNIME TEKNIKE

- 1.KY PROJEKT ËSHTË PRONË E BASHKISË ELBASAN.
- 2.NUK LEJOHET KOPJIMI APO RIPRODHIMI I KËTIJ VIZATIMI PA AUTORIZIMIN E DREJTORISË SË PROJEKTIMIT DHE SHËRBIMEVE INXHINIERIKE NË BASHKINË ELBASAN.
- 3.TË RESPEKTOHEN DIMENSIONET E SHKRUARA NË VIZATIM.
- 4.PËR ÇDO PAQARTËSI APO MOSPËRPTHJE TË PROJEKTIT ME SITUATËN NË TERREN TË MERRET KONTAKT ME PROJEKTUESIN
- 5.NUK LEJOHET ASNJË NDRYSHIM I PROJEKTIT PA MIRATIMIN SPECIFIK TË D.P.SH.I -së.
- 6.PËR PËRCAKTIMIN E NGJYRAVE, MATERIALEVE APO MALLRAVE QË DO TË PËRDOREN NË KËTË PROJEKT DUHET TË MERRET FILLIMISHT MIRATIMI I PROJEKTUESIT DHE SUPERVIZORIT.

ADRESA:
Lagja:"11 Nentori" Rruga "Ibrahim Dinçi"
 sheshi prane pallatit 576/3

RISH: PËRSHKRIMI: NGA: DATA:

FAZA E PROJEKTIT :
PROJEKTI ZBATIMIT (ARKITEKTONIK)

 **BASHKIA ELBASAN**
 Rruga:"Qemal Stafa"
 Lagja:"Brig 17 Sulmuese"
 +35554400152
 email: bashkiaeelbasan@elbasani.gov.al
 web: www.elbasani.gov.al

INVESTITOR:
BASHKIA ELBASAN

DREJTORIA:
DREJTORIA PROJEKTIMIT DHE AZHORNIMIT TOPOGRAFIK

Drejtor
 ark/Marvis Avllazaga

Përgjegjës
 ing/Arian Baku

PROJEKTUES:
 ark. Gladiola Çala Lic. A.1217/1
 ing. Arian Baku Lic. K. 1800/2
 ing. Bruno Korumi
 Ira Hysa

MATJET TOPOGRAFIKE:
 Sektori A.T-së
 ing. Gentiana Kërrri Lic. T.1191
 ing. Fatjona Boja Lic. T.1360

PROJEKTI:
 Riparim, meremetim dhe hidroizolim te objekteve arsimore ne bashkine Elbasan

EMËRTIMI I FLETES:

SHKALLA A3: 1:500	DATA: Korrik 2023	VIZATOI: Sektori Projektimit	KONTROLLOI: Sektori Projektimit
PROJEKTI NR:	FLETA NR: A3 / K 01	RISHIKIMI:	

PLANVENDOSJA E SHKOLLES 9 VJECARE SHELKAN , FSHATI SHELKAN NJESIA ADMINISTRIVE SHUSHICE, ZK 3327, K 34-101-197 C, NR. PASURIE 116/1, 116/2

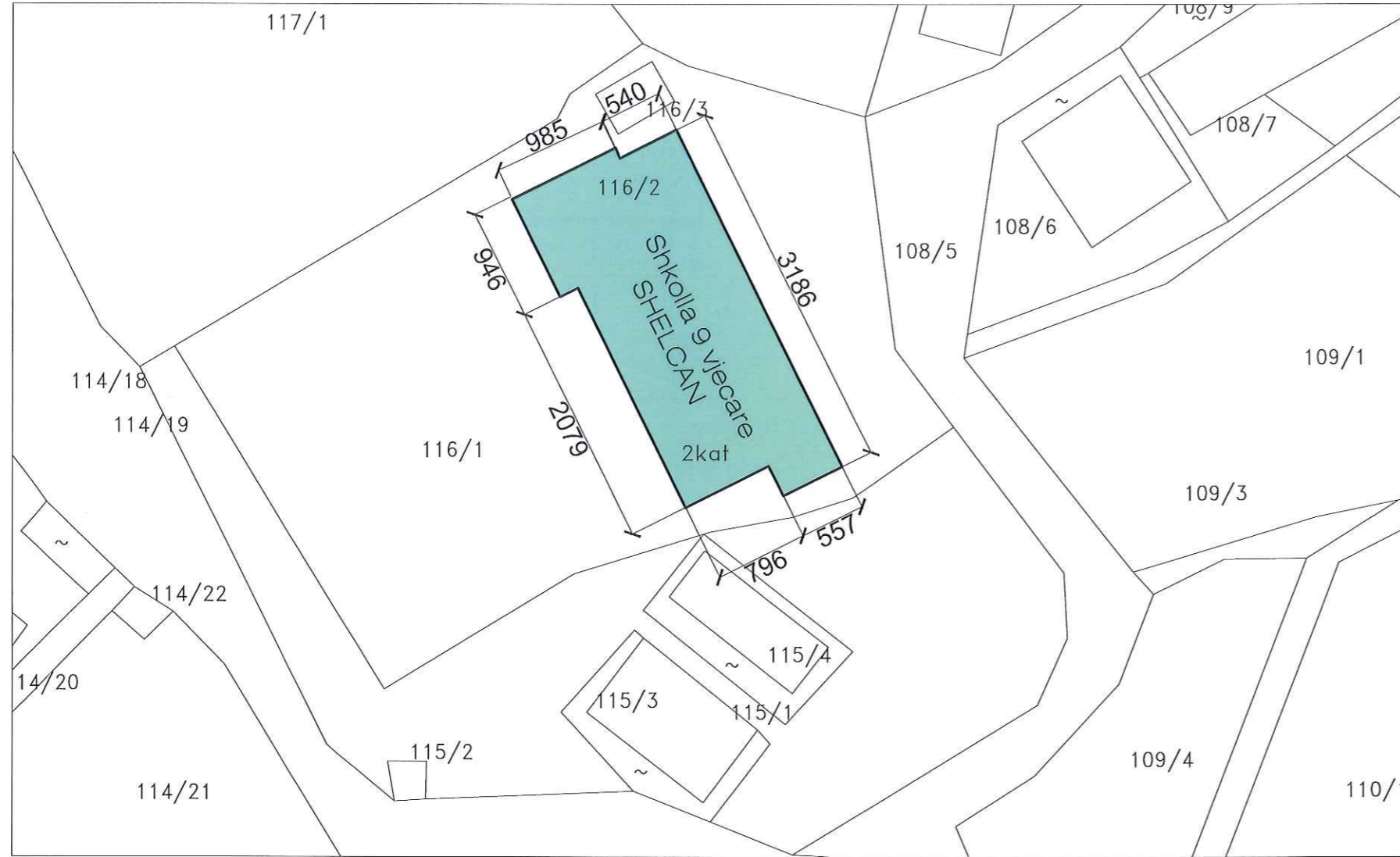

SKEMA E VENDOSJES SE ZHVILLIMIT



POZICIONI KADASTRAL I RRUGËS

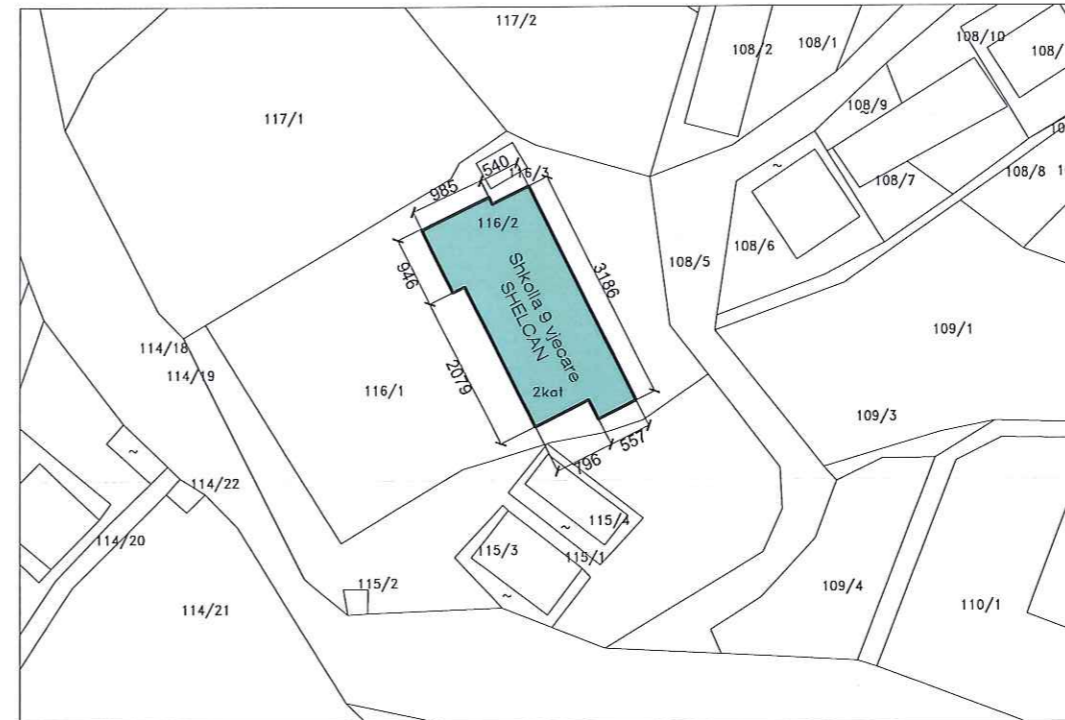

KRYETARI
BASHKISE ELBASAN

GLEDIAN LLATJA



Drejtori D.P.ZH.T.-se

ARIOLA MUHAMETAJ

SHËNIME TEKNIKE

- 1.KY PROJEKT ËSHTË PRONË E BASHKISË ELBASAN.
- 2.NUK LEJOHET KOPJIMI APO RIPRODHIMI I KËTIJ VIZATIMI PA AUTORIZIMIN E DREJTORISË SË PROJEKTIMIT DHE SHËRBIMEVE INXHINIERIKE NË BASHKINË ELBASAN.
- 3.TË RESPEKTOHEN DIMENSIONET E SHKRUARA NË VIZATIM.
- 4.PËR ÇDO PAQARTËSI APO MOSPËRPUTHJE TË PROJEKTIT ME SITUATËN NË TERREN TË MERRET KONTAKT ME PROJEKTUESIN
- 5.NUK LEJOHET ASNJË NDRYSHIM I PROJEKTIT PA MIRATIMIN SPECIFIK TË D.P.SH.I -së.
- 6.PËR PËRCAKTIMIN E NGJYRAVE, MATERIALEVE APO MALLRAVE QË DO TË PËRDOREN NË KËTË PROJEKT DUHET TË MERRET FILLIMISHT MIRATIMI I PROJEKTUESIT DHE SUPERVIZORIT.

ADRESA:

RISH: PËRSHKRIMI: NGA: DATA:

FAZA E PROJEKTIT :
PROJEKTI ZBATIMIT (ARKITEKTONIK)

BASHKIA ELBASAN
Rruga: "Qemal Stafa"
Lagja: "Brig 17 Sullmuese"
+35554400152
email: bashkiaelbasan@elbasani.gov.al
web: www.elbasani.gov.al

INVESTITOR:
BASHKIA ELBASAN

DREJTORIA:
DREJTORIA PROJEKTIMIT DHE AZHORNIMIT TOPOGRAFIK

Drejtor
ark/Marvis Avllazagaj

Përgjegjës
ing/Arian Baku

PROJEKTUES:
ark. Gladiola Çala Lic. A.1217/1
ing. Arian Baku Lic. K. 1800/2
ing. Bruno Korumi
Ira Hysa

MATJET TOPOGRAFIKE:
Sektori A.T-së
ing. Gentiana Kërrri Lic. T.1191
ing. Fatjona Boja Lic. T.1360

PROJEKTI:
Riparim, meremetim dhe hidroizolim te objekteve arsimore ne bashkine Elbasan

EMËRTIMI I FLETËS:

SHKALLA A3: 1: 500	DATA: Korrik 2023	VIZATOI: Sektori Projektimit	KONTROLLOI: Sektori Projektimit
PROJEKTI NR:	FLETA NR: A3 / K 01	RISHIKIMI:	

PLANVENDOSJA E SHKOLLES 9 VJECARE SHENAVLASH, FSHATI SHENAVLASH, NJESIA ADMINISTRATIVE TREGAN , ZK 3374, K 34-113-4 C, NR. PASURIE 167/2 167/3

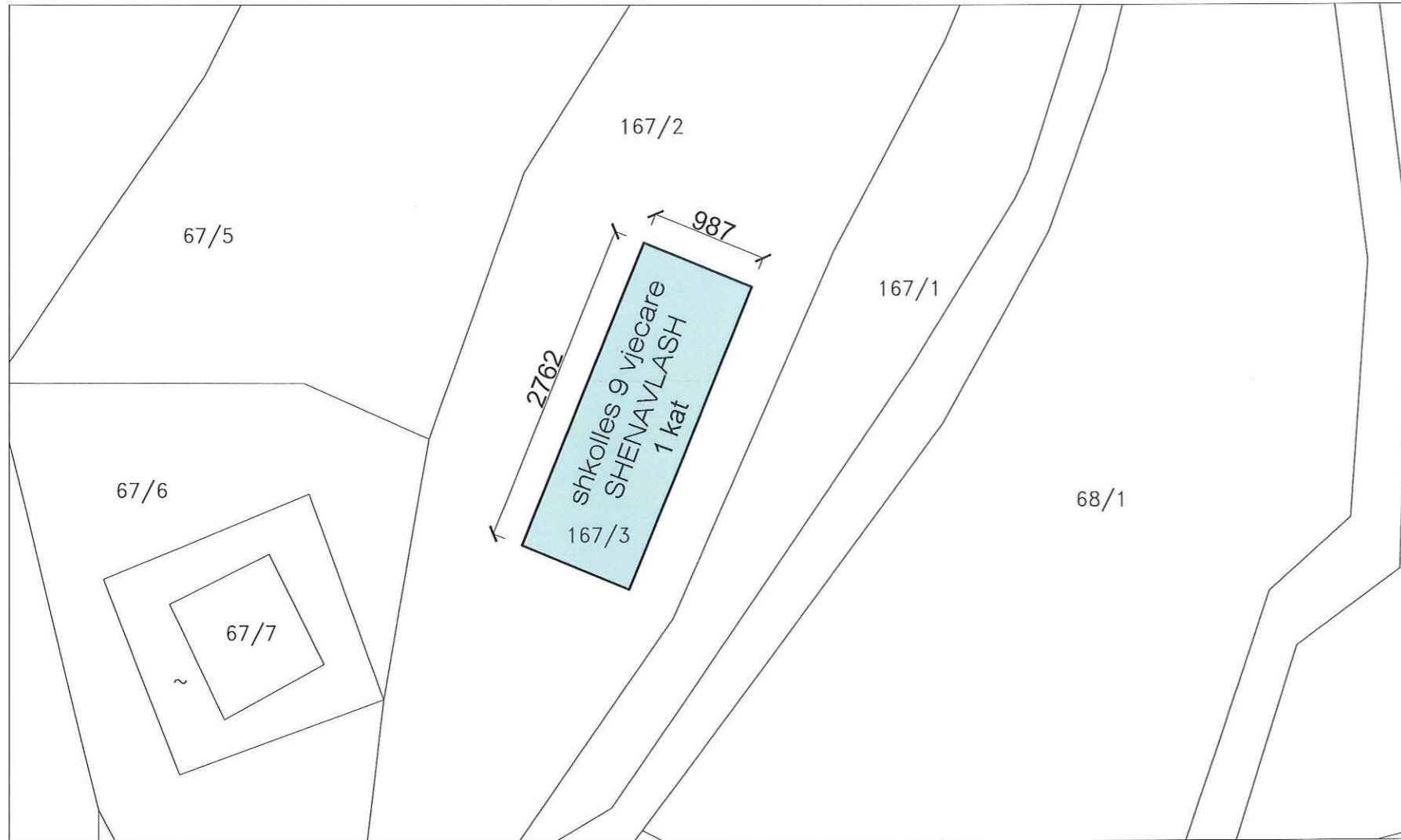

SKEMA E VENDOSJES SE ZHVILLIMIT

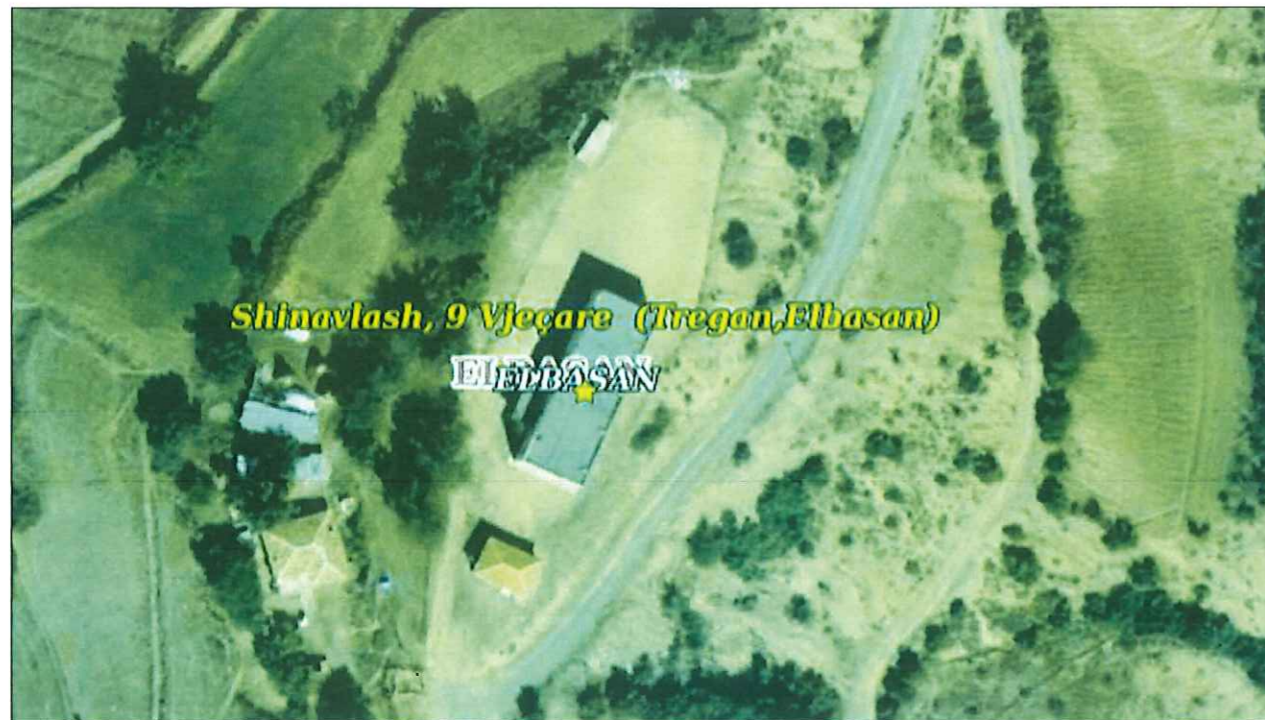

POZICIONI KADASTRAL I RREGJES

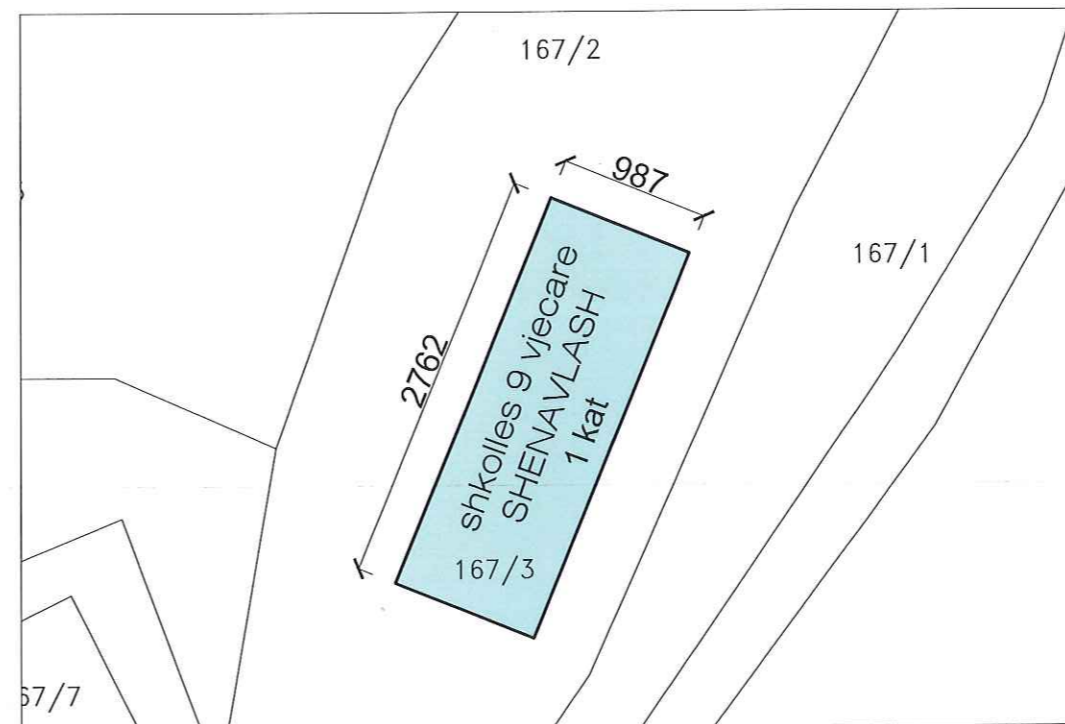

KRYETARI
BASHKISE ELBASAN

GLEDIAN LATJA

Drejtori D.P.ZH.T.-se

ARIOLA MUHAMETAJ

SHËNIME TEKNIKE

- 1.KY PROJEKT ËSHTË PRONË E BASHKISË ELBASAN.
- 2.NUK LEJOHET KOPJIMI APO RIPRODHIMI I KËTIJ VIZATIMI PA AUTORIZIMIN E DREJTORISË SË PROJEKTIMIT DHE SHËRBIMEVE INXHINIERIKE NË BASHKINË ELBASAN.
- 3.TË RESPEKTOHEN DIMENSIONET E SHKRUARA NË VIZATIM.
- 4.PËR ÇDO PAQARTËSI APO MOSPËRPTHJE TË PROJEKTIT ME SITUATËN NË TERREN TË MERRET KONTAKT ME PROJEKTUESIN
- 5.NUK LEJOHET ASNJË NDRYSHIM I PROJEKTIT PA MIRATIMIN SPECIFIK TË D.P.SH.I -së.
- 6.PËR PËRCAKTIMIN E NGJYRAVE, MATERIALEVE APO MALLRAVE QË DO TË PËRDOREN NË KËTË PROJEKT DUHET TË MERRET FILLIMISHT MIRATIMI I PROJEKTUESIT DHE SUPERVIZORIT.

ADRESA:

RISH: PËRSHKRIMI: NGA: DATA:

FAZA E PROJEKTIT :

PROJEKTI ZBATIMIT (ARKITEKTONIK)



BASHKIA ELBASAN
Rruga "Oemal Stafa"
Lagja "Brig 17 Sullmuese"
+35554400152
email: bashkiaelbasan@elbasani.gov.al
web: www.elbasani.gov.al

INVESTITOR:

BASHKIA ELBASAN

DREJTORIA:

DREJTORIA PROJEKTIMIT DHE AZHORNIMIT TOPOGRAFIK

Drejtor
ark/Marvis Avllazagaj

Përgjegjës
ing/Arian Baku

PROJEKTUES:

ark. Gladiola Çala	Lic. A.1217/1
ing. Arian Baku	Lic. K. 1800/2
ing. Bruno Korumi	
Ira Hysa	

MATJET TOPOGRAFIKE:

Sektori A.T-së

ing. Gentiana Kërrri	Lic. T.1191
ing. Fałjona Boja	Lic. T.1360

PROJEKTI:

Riparim, meremetim dhe hidroizolim te objekteve arsimore ne bashkine Elbasan

EMËRTIMI I FLETES:

SHKALLA A3: 1:500	DATA: Korrik 2023	VIZATOI: Sektori Projektimit	KONTROLLLOI: Sektori Projektimit
PROJEKTI NR:	FLETA NR: A3 / K 01	RISHIKIMI:	

PLANVENDOSJA E SHKOLLES 9-VJECARE SHUSHICE , FSHATI SHUSHICE NJESIA ADMINISTRATIVE SHUSHICE ZK 3445,K-34-101-181 A NR. PASURIE 270/8,270/9

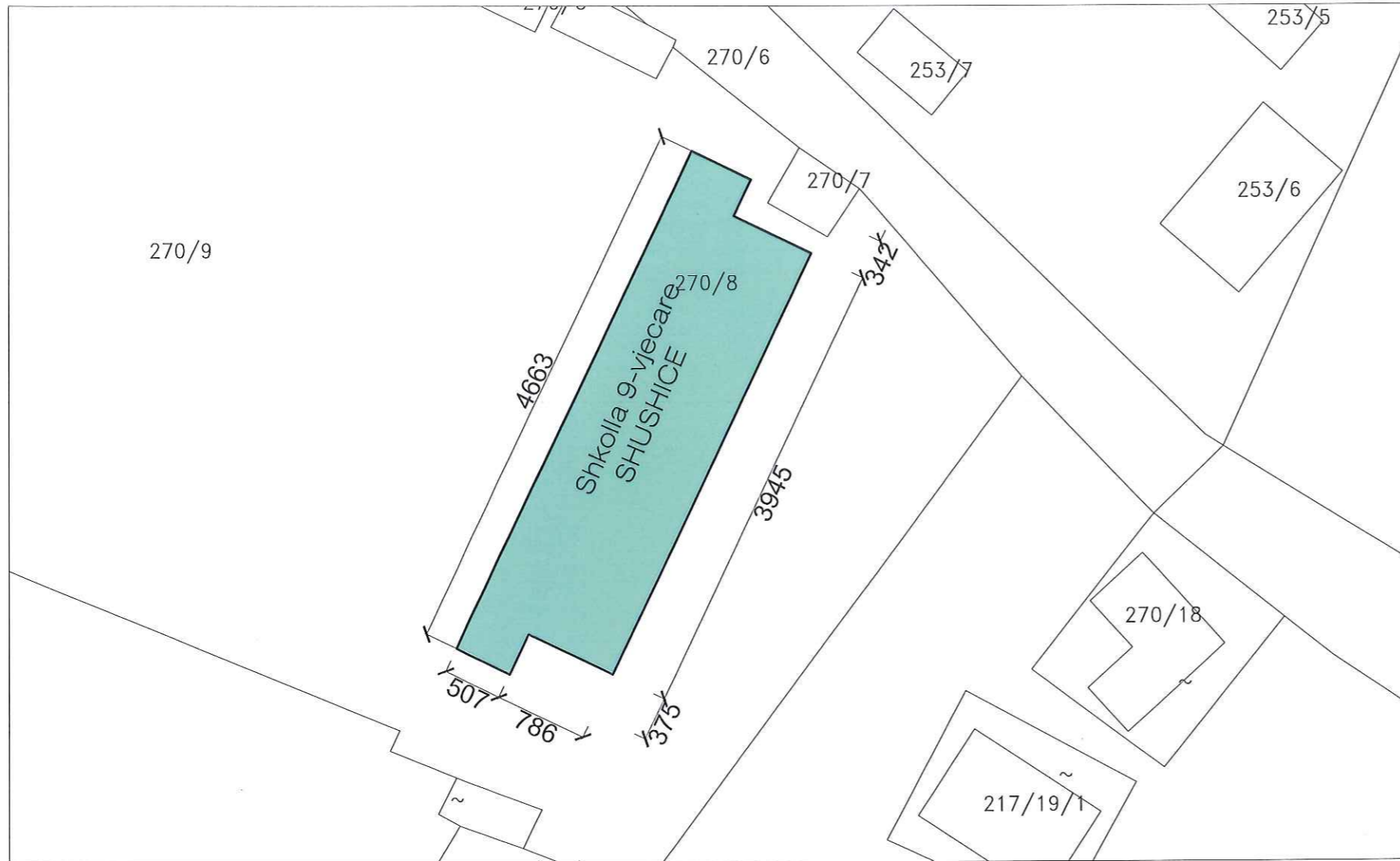

SKEMA E VENDOSJES SE ZHVILLIMIT



POZICIONI KADASTRAL I OBJEKTIT

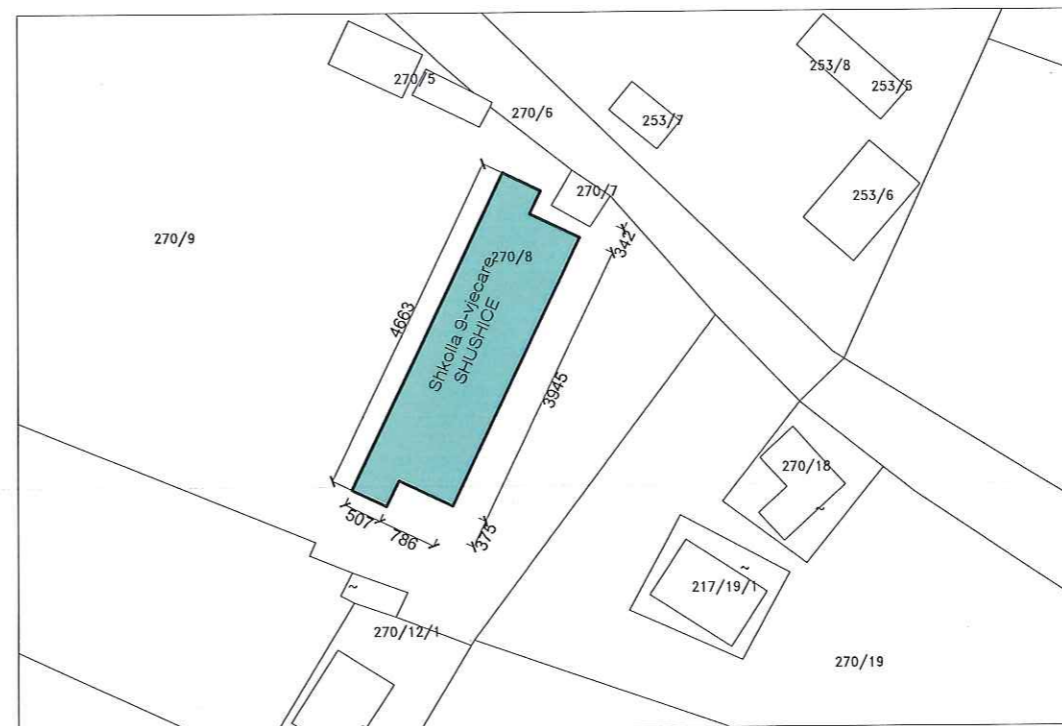

KRYETARI
BASHKISE ELBASAN

GLEDIAN LLATJA

Drejtori D.P.ZH.T.-se

ARIOLA MUHAMETAJ

SHËNIME TEKNIKE

- 1.KY PROJEKT ËSHTË PRONË E BASHKISË ELBASAN.
- 2.NUK LEJOHET KOPJIMI APO RIPRODHIMI I KËTJË VIZATIMI PA AUTORIZIMIN E DREJTORISË SË PROJEKTIMIT DHE SHËRBIMEVE INXHINIERIKE NË BASHKINË ELBASAN.
- 3.TË RESPEKTOHEN DIMENSIONET E SHKRUAR NË VIZATIM.
- 4.PËR ÇDO PAQARTËSI APO MOSPËRPTHJE TË PROJEKTIT ME SITUATËN NË TERREN TË MERRET KONTAKT ME PROJEKTUESIN
- 5.NUK LEJOHET ASNJË NDRYSHIM I PROJEKTIT PA MIRATIMIN SPECIFIK TË D.P.SH.I -së.
- 6.PËR PËRCAKTIMIN E NGJYRAVE, MATERIALEVE APO MALLRAVE QË DO TË PËRDOREN NË KËTË PROJEKT DUHET TË MERRET FILLIMISHT MIRATIMI I PROJEKTUESIT DHE SUPERVIZORIT.

ADRESA:

RISH: PËRSHKRIMI: NGA: DATA:

FAZA E PROJEKTIT :
PROJEKTI ZBATIMIT (ARKITEKTONIK)



BASHKIA ELBASAN
Rruga "Gëmal Stafa"
Lagja "Brig 17 Sullmuese"
+35554400152
email: bashkia@elbasan.gov.al
web: www.elbasan.gov.al

INVESTITOR:

BASHKIA ELBASAN

DREJTORIA:
DREJTORIA PROJEKTIMIT DHE AZHORNIMIT TOPOGRAFIK

Drejtor
ark/Marvis Avllazaga

Përgjegjës
ing/Arian Baku

PROJEKTUES:

ark. Gladiola Çala Lic. A.1217/1
ing. Arian Baku Lic. K. 1800/2
ing. Bruno Korumi
Ira Hysa

MATJET TOPOGRAFIKE:

Sektori A.T-së

ing. Gentiana Kërrri Lic. T.1191
ing. Façjona Boja Lic. T.1360

PROJEKTI:

Riparim, meremetim dhe hidroizolim te objekteve arsimore ne bashkine Elbasan

EMËRTIMI I FLETËS:

SHKALLA A3: 1:500	DATA: Korrik 2023	VIZATOI: Sektori Projektimit	KONTROLLOI: Sektori Projektimit
PROJEKTI NR:	FLETA NR: A3 / K 01	RISHIKIMI:	

PLANVENDOSJA E SHKOLLES 9 VJECARE YMER CANI, FSHATI MJEKES, NJESIA ADMINISTRATIVE SHIRGJAN , ZK 2703, K 34-101-195 A NR. PASURIE 85/1, 86

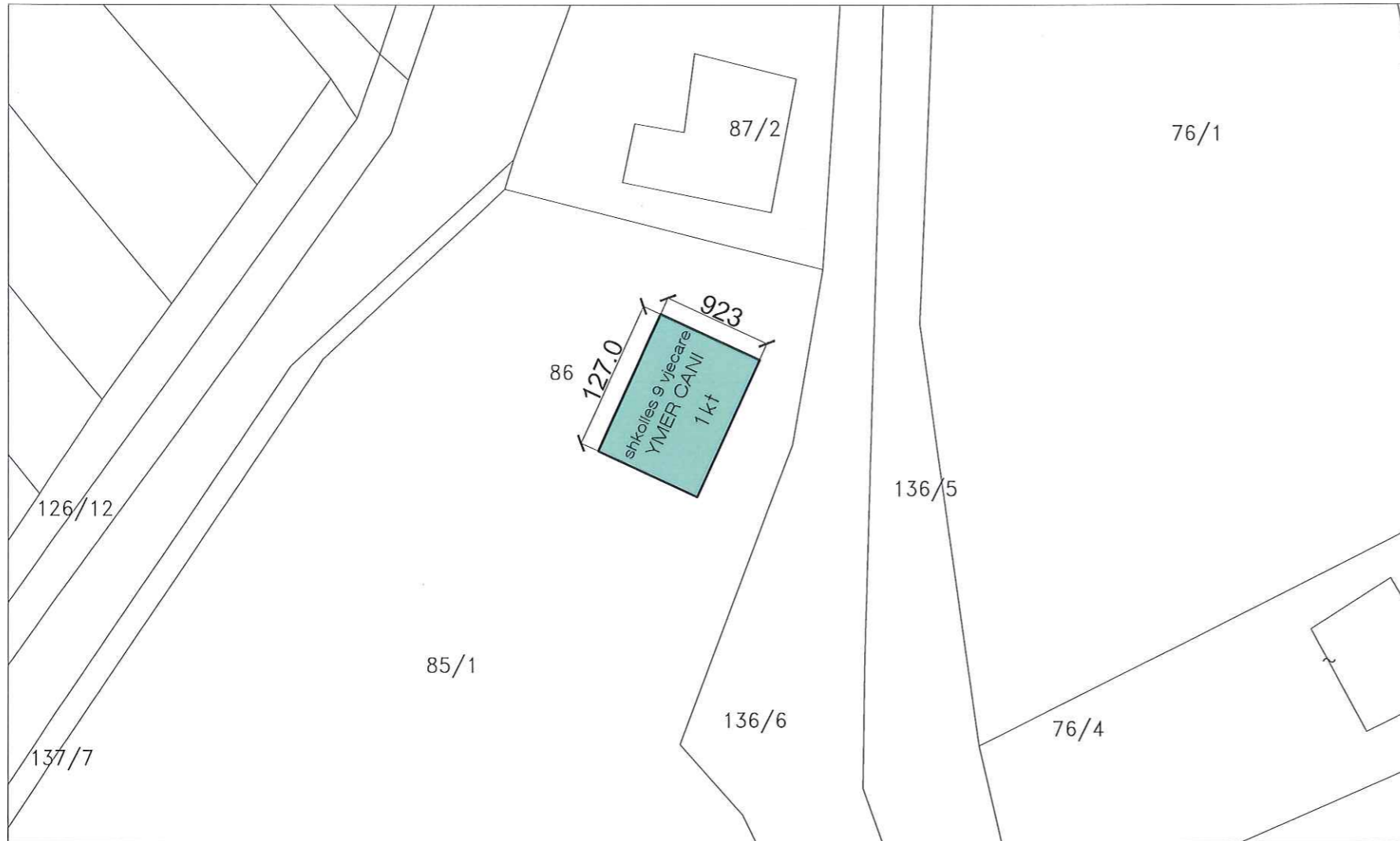

SKEMA E VENDOSJES SE ZHVILLIMIT



POZICIONI KADASTRAL I RRRUGËS

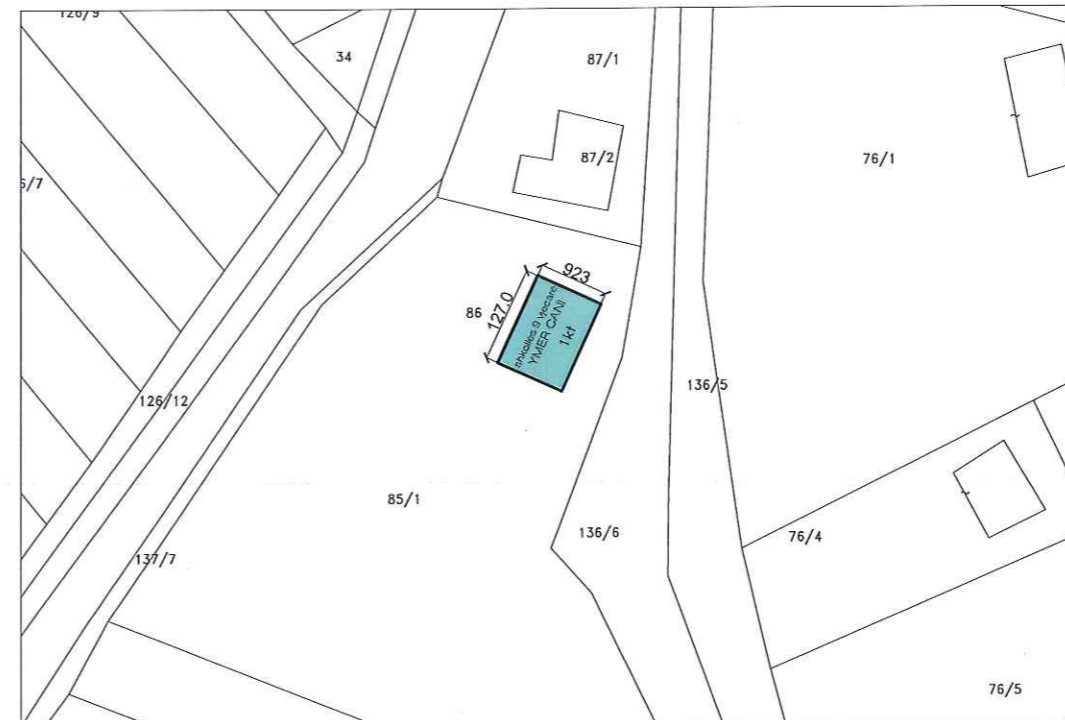

KRYETARI
BASHKISE ELBASAN

GLEDIAN LLATJA

Drejtori D.P.ZH.T.-se

ARIOLA MUHAMETAJ

SHËNIME TEKNIKE

- 1.KY PROJEKT ËSHTË PRONË E BASHKISË ELBASAN.
- 2.NUK LEJOHET KOPJIMI APO RIPRODHIMI I KËTIJ VIZATIMI PA AUTORIZIMIN E DREJTORISË SË PROJEKTIMIT DHE SHËRBIMEVE INXHINIERIKE NË BASHKINË ELBASAN.
- 3.TË RESPEKTOHEN DIMENSIONET E SHKRUARA NË VIZATIM.
- 4.PËR ÇDO PAQARTËSI APO MOSPËRPTHJE TË PROJEKTIT ME SITUATËN NË TERREN TË MERRET KONTAKT ME PROJEKTUESIN
- 5.NUK LEJOHET ASNJË NDRYSHIM I PROJEKTIT PA MIRATIMIN SPECIFIK TË D.P.SH.I -së.
- 6.PËR PERCAKTIMIN E NGJYRAVE, MATERIALEVE APO MALLRAVE QË DO TË PËRDOREN NË KËTË PROJEKT DUHET TË MERRET FILLIMISHT MIRATIMI I PROJEKTUESIT DHE SUPERVIZORIT.

ADRESA:

RISHI: PERSHKRIMI: NGA: DATA:

FAZA E PROJEKTIT :
PROJEKTI ZBATIMIT (ARKITEKTONIK)

BASHKIA ELBASAN
Rruga "Gëmal Sllafa"
Lagja "Brig 17 Sulmuese"
+3554400152
email: bashkiaelbasan@elbasani.gov.al
web: www.elbasani.gov.al

INVESTITOR:

BASHKIA ELBASAN

DREJTORIA:
DREJTORIA PROJEKTIMIT DHE AZHORNIMIT TOPOGRAFIK

Drejtor
ark/Marvis Avllazaga

Përgjegjës
ing/Arian Baku

PROJEKTUES:
ark. Gladiola Çala Lic. A.1217/1
ing. Arian Baku Lic. K. 1800/2
ing. Bruno Korumi
Ira Hysa

MATJET TOPOGRAFIKE:
Sektor A.T-së
ing. Gentiana Kërrri Lic. T.1191
ing. Faqjona Boja Lic. T.1360

PROJEKTI:
Riparim, meretim dhe hidroizolim te objekteve arsimore ne bashkine Elbasan

EMERTIMI I FLETËS:

SHKALLA A3: 1:500	DATA: Korrik 2023	VIZATOI: Sektor Projektimit	KONTROLLOI: Sektor Projektimit
PROJEKTI NR:	FLETA NR: A3 / K 01	RISHIKIMI:	

PLANVENDOSJA E SHKOLLES 9 VJECARE GJERGJAN, FSHATI GJONME , NJESIA ADMINISTRATIVE GJERGJAN Z.K. 1759, K-34-101-210 C , NR PAS 35/1, 35/2

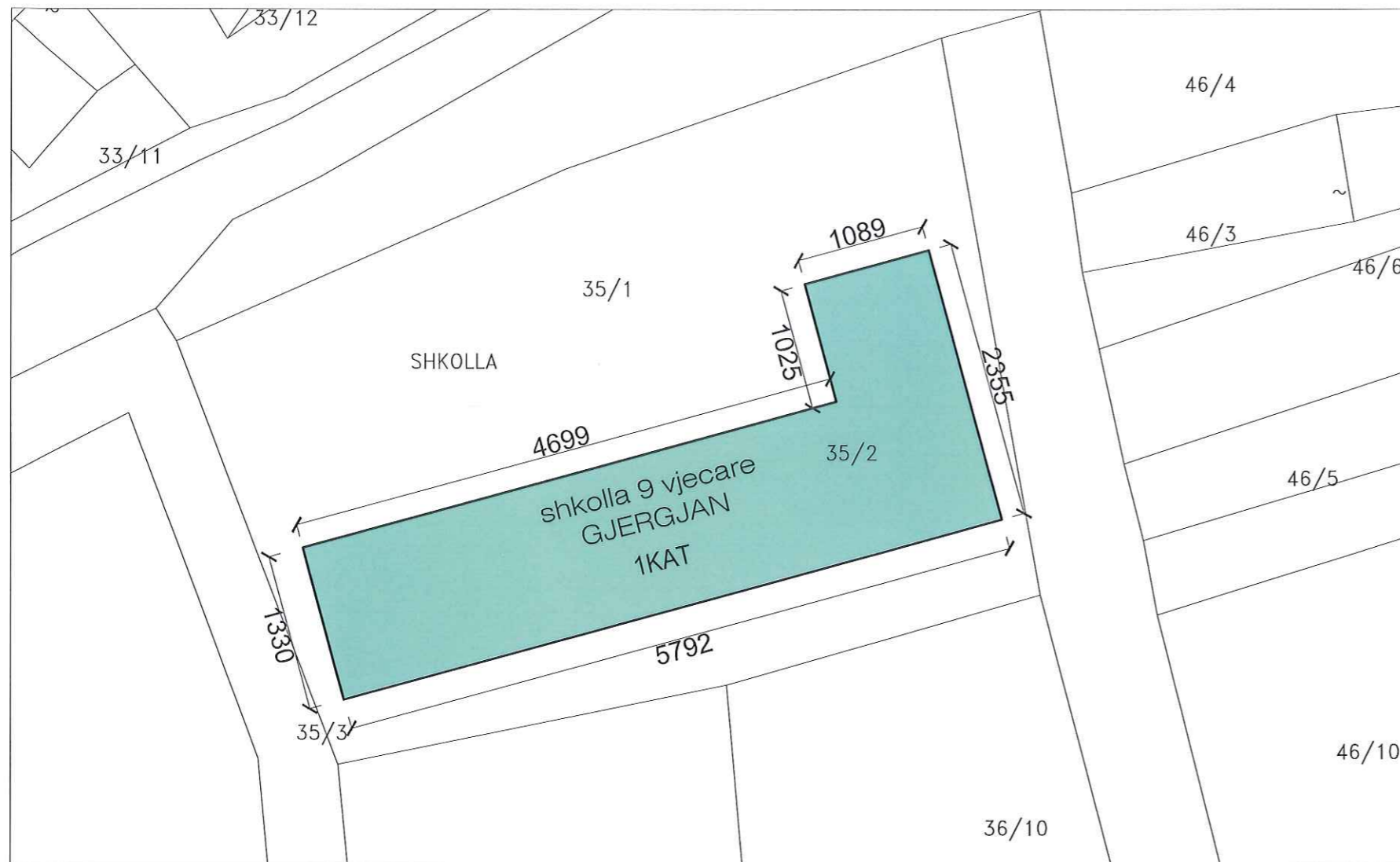

SKEMA E VENDOSJES SE ZHVILLIMIT



POZICIONI KADASTRAL I OBJEKTIT

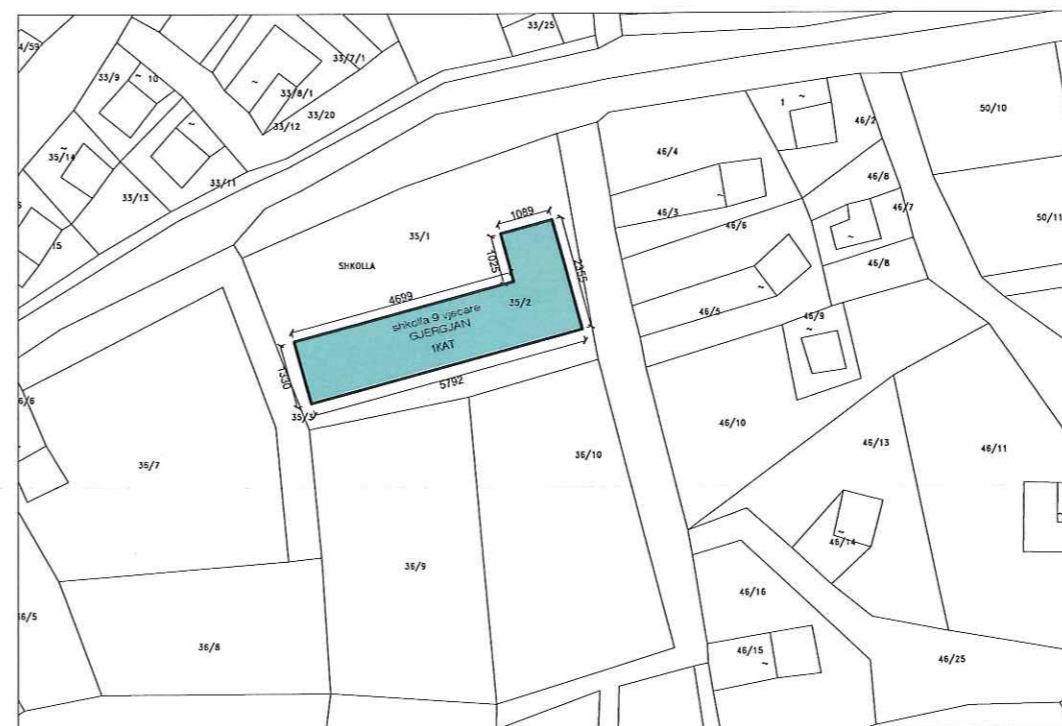

KRYETARI
BASHKISE ELBASAN

GLEDIAN LLATJA

Drejtori D.P.ZH.T.-se

ARIOLA MUHAMETAJ

SHËNIME TEKNIKE

- 1.KY PROJEKT ËSHTË PRONË E BASHKISË ELBASAN.
- 2.NUK LEJOHET KOPJIMI APO RIPRODHIMI I KËTIJ VIZATIMI PA AUTORIZIMIN E DREJTORISË SË PROJEKTIMIT DHE SHËRBIMEVE INXHINIERIKE NË BASHKINË ELBASAN.
- 3.TË RESPEKTOHEN DIMENSIONET E SHKRUARA NË VIZATIM.
- 4.PËR ÇDO PAQARTËSI APO MOSPËRPTHJE TË PROJEKTIT ME SITUATËN NË TERREN TË MERRET KONTAKT ME PROJEKTUESIN
- 5.NUK LEJOHET ASNJË NDRYSHIM I PROJEKTIT PA MIRATIMIN SPECIFIK TË D.P.SH.I -së.
- 6.PËR PËRCAKTIMIN E NGJYRAVE, MATERIALEVE APO MALLRAVE QË DO TË PËRDOREN NË KËTË PROJEKT DUHET TË MERRET FILLIMISHT MIRATIMI I PROJEKTUESIT DHE SUPERVIZORIT.

ADRESA:

RISH: PERSHKRIMI: NGA: DATA:

FAZA E PROJEKTIT :
PROJEKTI ZBATIMIT (ARKITEKTONIK)

BASHKIA ELBASAN
Rruga "Gëmal Stafa"
Lagja "Brig 17 Sullmuese"
+35554400152
email: bashkiaeelbasan@elbasani.gov.al
web: www.elbasani.gov.al

INVESTITOR:

BASHKIA ELBASAN

DREJTORIA:
DREJTORIA PROJEKTIMIT DHE AZHORNIMIT TOPOGRAFIK

Drejtor
ark/Marvis Avllazaga

Përgjegjës
ing/Arian Baku

PROJEKTUES:

ark. Gladiola Çala Lic. A.1217/1
ing. Arian Baku Lic. K. 1800/2
ing. Bruno Korumi
Ira Hysa

MATJET TOPOGRAFIKE:

Sektor i A.T-së

ing. Gentiana Kërri Lic. T.1191
ing. Faqjona Boja Lic. T.1360

PROJEKTI:
Riparim, meremetim dhe hidroizolim te objekteve arsimore ne bashkine Elbasan

EMERTIMI I FLETËS:

SHKALLA A3: 1:500	DATA: Korrik 2023	VIZATOI: Sektor Projektimit	KONTROLLOI: Sektor Projektimit
PROJEKTI NR:	FLETA NR: A3 / K 01	RISHIKIMI:	

PLANVENDOSJA E SHKOLLES 9 VJECARE QEMAL HAXHIHASANI, LAGJA 5 MAJ , NJESIA ADMINISTRIVE NR 6 ZK 8525, EL; K-9, K-10, NR. PASURIE 20/83

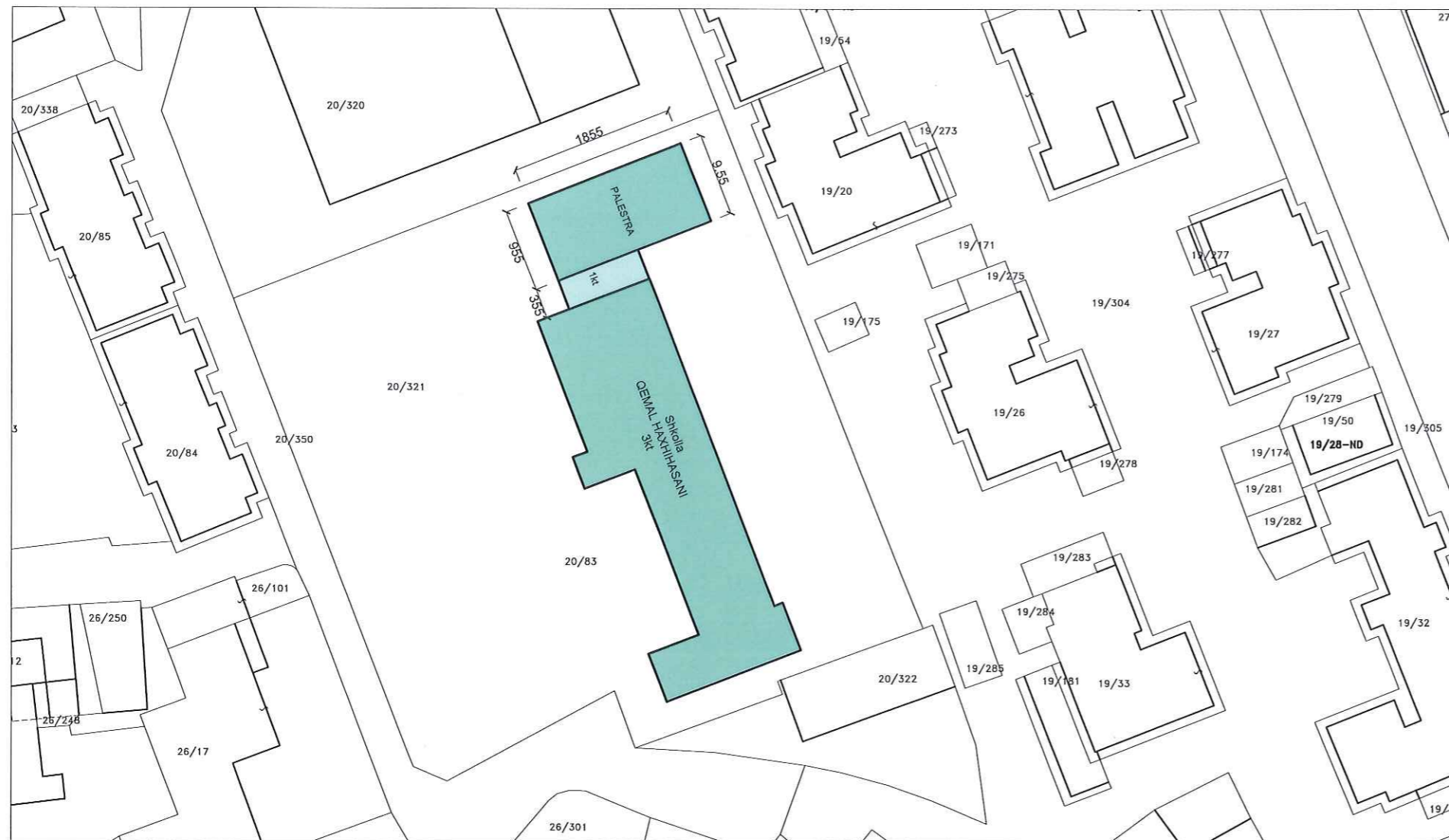

SKEMA E VENDOSJES SE ZHVILLIMIT



POZICIONI KADASTRAL I OBJEKTIT



KRYETARI
BASHKISE ELBASAN

GLEDIAN LLATJA

Drejtori D.P.ZH.T.-se

ARIOLA MUHAMETAJ

SHËNIME TEKNIKE

- 1.KY PROJEKT ËSHTË PRONË E BASHKISË ELBASAN.
- 2.NUK LEJOHET KOPJIMI APO RIPRODHIMI I KËTIJ VIZATIMI PA AUTORIZIMIN E DREJTORISË SË PROJEKTIMIT DHE SHËRBIMEVE INXHINIERIKE NË BASHKINË ELBASAN.
- 3.TË RESPEKTOHEN DIMENSIONET E SHKRUARA NË VIZATIM.
- 4.PËR ÇDO PAQARTËSI APO MOSPËRPUTHJE TË PROJEKTIT ME SITUATËN NË TERREN TË MERRET KONTAKT ME PROJEKTUESIN
- 5.NUK LEJOHET ASNJË NDRYSHIM I PROJEKTIT PA MIRATIMIN SPECIFIK TË D.P.SH.I -së.
- 6.PËR PËRCAKTIMIN E NGJYRAVE, MATERIALEVE APO MALLRAVE QË DO TË PËRDOREN NË KËTË PROJEKT DUHET TË MERRET FILLIMISHT MIRATIMI I PROJEKTUESIT DHE SUPERVIZORIT.

ADRESA:

RISHI: PËRSHKRIMI: NGA: DATA:

FAZA E PROJEKTIT :
PROJEKTI ZBATIMIT (ARKITEKTONIK)



BASHKIA ELBASAN
Rruga: "Qemal Stafa"
Lagja: "Brig 17 Sulmuese"
+35554400152
email: bashkialbasan@elbasani.gov.al
web: www.elbasani.gov.al

INVESTITOR:

BASHKIA ELBASAN

DREJTORIA:
DREJTORIA PROJEKTIMIT DHE AZHORNIMIT TOPOGRAFIK

Drejtor
ark/Marvis Avllazagaj

Përgjegjës
ing/Arian Baku

PROJEKTUES:

ark. Gladiola Çala Lic. A.1217/1
ing. Arian Baku Lic. K. 1800/2
ing. Bruno Korumi
Ira Hysa

MATJET TOPOGRAFIKE:
Sektori A.T-së

ing. Gentiana Kerri Lic. A.1217/1
ing. Fatona Boja Lic. T.1360

PROJEKTI:
Riparim, meremetim dhe hidroizolim te objekteve arsimore ne bashkine Elbasan

EMERTIMI I FLETES:

SHKALLA A3: DATA: VIZATOI: KONTROLLOI:
1:500 KORRIK 2023 Sektori Projektimit Sektori Projektimit

PROJEKTI NR: FLETA NR: RISHIKIMI:
..... A3 / K 01