



BASHKIA BERAT

Relacion teknik i shtëpisë së z. Alfred Bushi dhe
Z.Bilbil Deliu
ndodhur në zonën kadastrale 8501, Lagjen
“30 Vjetori” Njesia administrative Nr.1
Bashkia Berat.

PUNOI:

Ark. Iris Hoxhallari

Ing. Erida Nasufi

Top. Dejani Zylyftari

MIRATOI:

KRYETARI I BASHKISE

ERVIN DEMO



BERAT 2023

Relacion teknik baneses se z.Alfred Bushi dhe Bilbil Deliu, ne njesin administrative Rrajoni 1, Berat.

Hyrje

Banesa e z.Alfred Bushi dhe Bilbil Deliu ndodhet ne njesine Administrative Rrajoini 1.Ne kete zone banesat jane te dendura dhe aksesohen nga rruge e aksesueshme nga makinat .

Gjendja ekzistuese.

Nga inspektimi i baneses ne terren u konstatua se objekti ka nje siperfaqe perimetrare rreth 30 m² se bashku me strehen ne hyrje te baneses, Konstruksioni mbajtes eshte me mure tulle 20 cm.

Mbulesa e objektit eshte me cati me tjegulla vendi. Kjo siperfaqe eshte ndare ne 2 dhoma dhe nje corridor te vogel. Lartesia ekzistuese eshte 2.8 m. Dritaret dhe dyert jane me kase metalike.

Problematika vihen re dhe ne catine e objektit, e cila nen veprimin e kushteve atmosferike ka krijuar probleme dhe cedime ne disa zona.

Sic mund te shihet dhe nga fotot ne banese ka nevojte per rikonstruksione ne disa elemente te saj .

Ambjenti eshte i pa shtruar me pllaka .

Banesa ka nevoj per perforcim te detajuar te shtepise, dhe hidroizolim.

Propozimi i nderhyrjes

Per banesen e z.Alfrd Bushi dhe Bilbil Deliu, nisur nga gjendja e konstatuar ne terren dhe nevojat familjare eshte e domosdoshme qe te prishet catia ekzistuese dhe te ndertohet cati e re, plus te domozdoshe jane edhe traret .

Punime te tjera prishje konsistojne ne prishje te tavaneve ekzistues, suvatimeve te brendshme dhe duhet ti kushtohet nje vemendje te vecante problemit te lagshtise ne murin anesor ne aksin B

Banesa e tyre problem kryesore kishte lageshtine e theksuar ne tavanet e tyre.

Banesa ka nevoj per suvatim brenda saj.

Punime te tjera shtrimi i pllakave , vendosia e dyerve dhe dritareve.

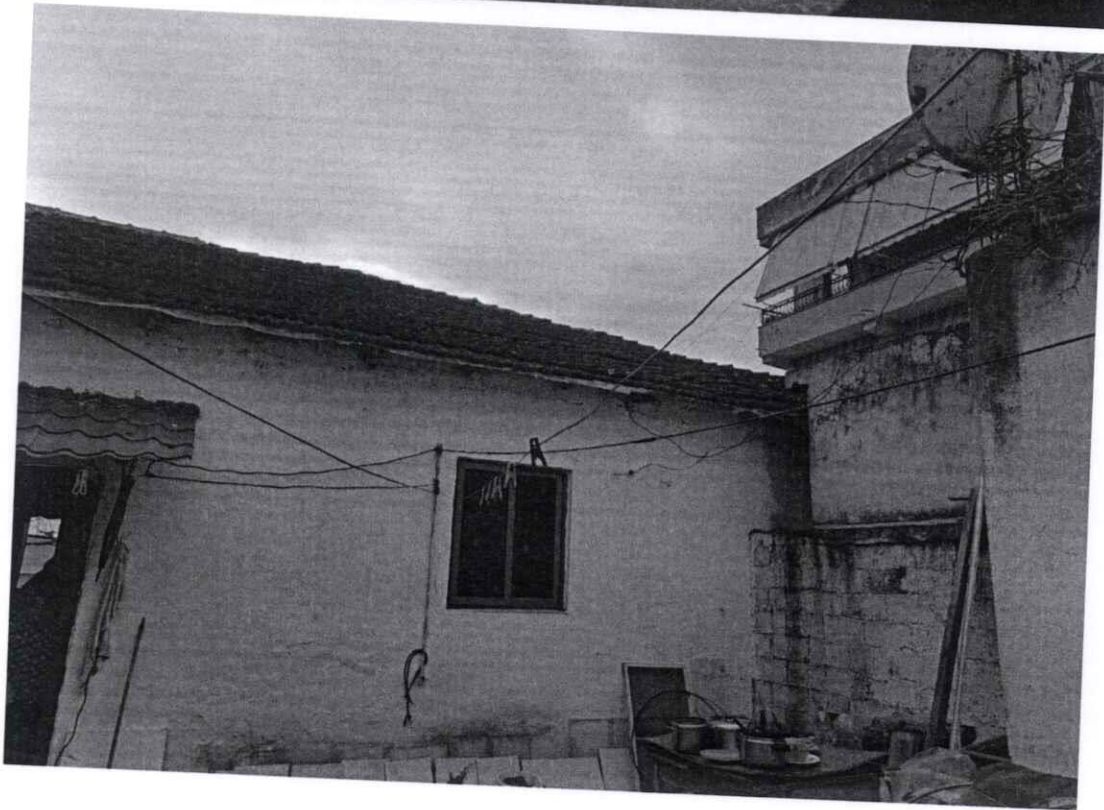

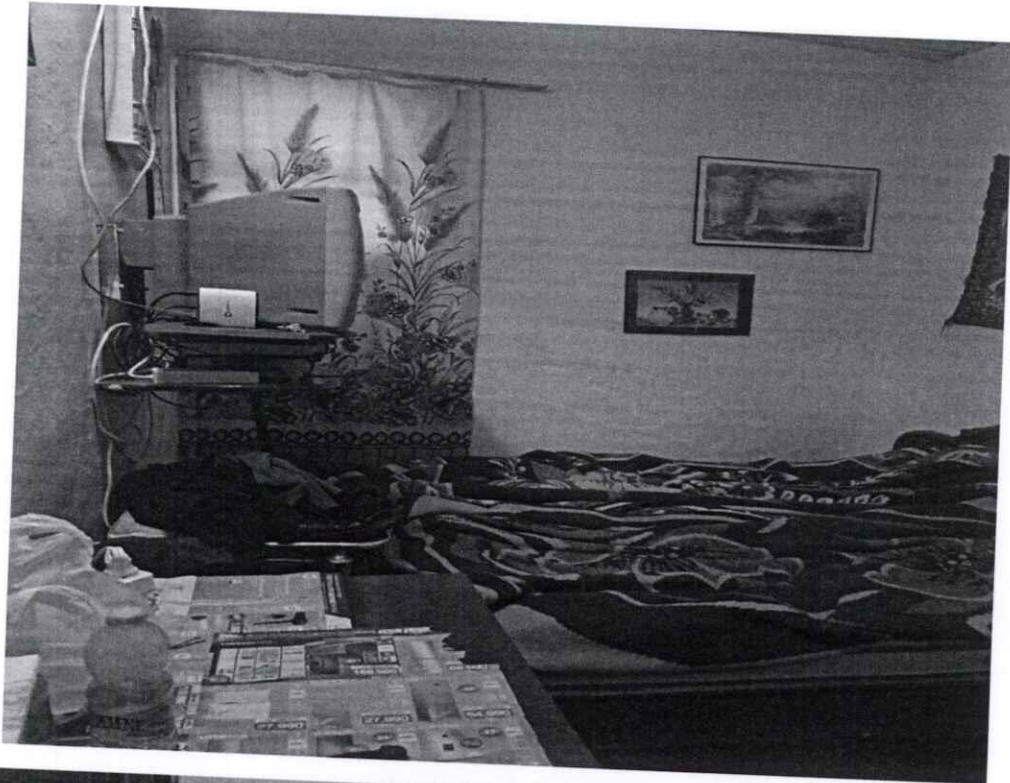

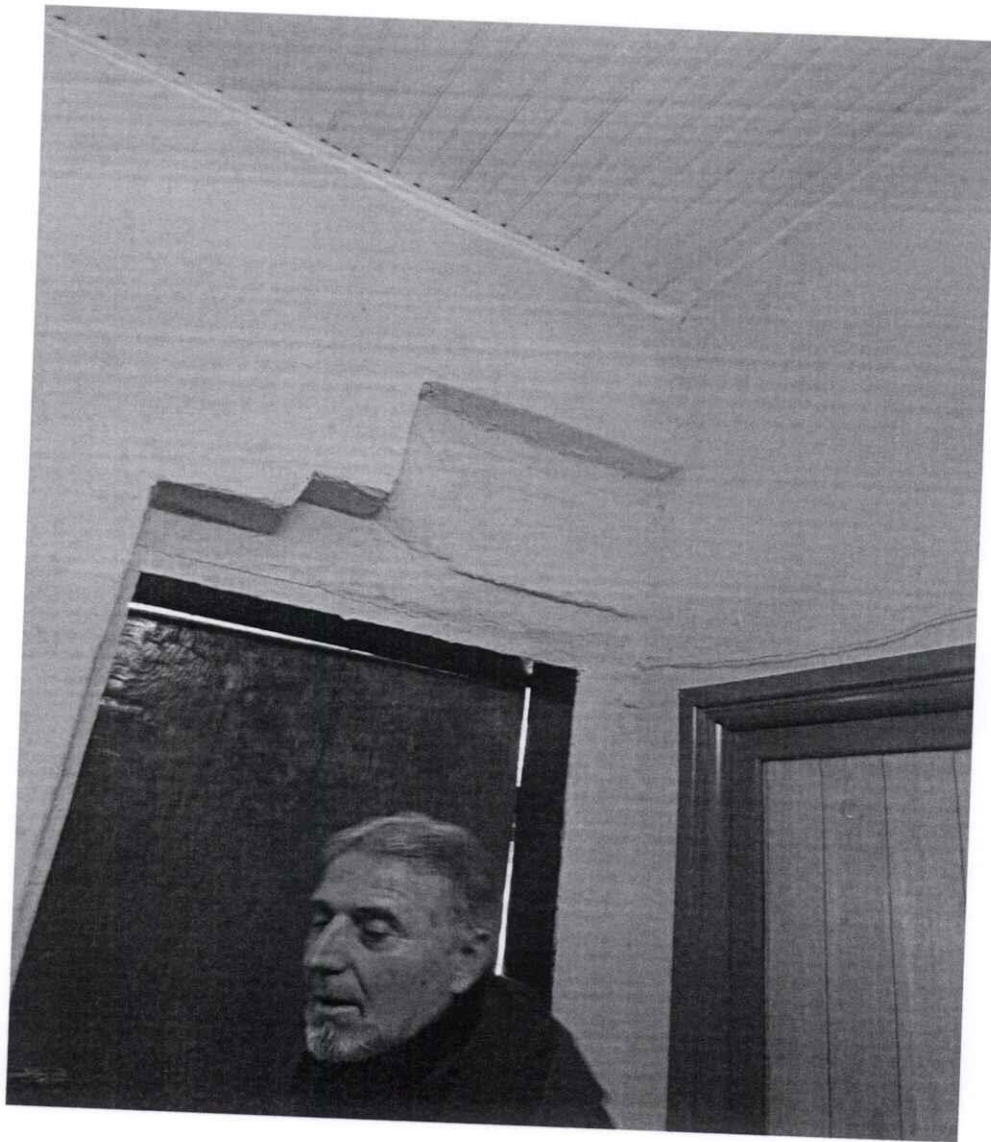

PLAN RILEVIMI PER FAMILJET NE NEVOJE

PERGATITI

Emri: SPECIALIST TOPOGRAF

DEJMI ZYLJFTARI

Vull/Firma

IDENTIFIKIMI I PASURISE

Zona kadastrale 8501

Indeksi i hartes: **BR: H-3**

Shkalla 1-500

Adresa e pasurise: 11/221

Rrethi : BERAT

Pronari: BILBIL DELIU.

SHEENIMI: LIDHJA ME QENDREN E RAJONIT NR 1, BERAT
ZK 8301, NR. PASURISE 11/221, INDEKSI BR:1.3

SKEMA ORIENTUESE (GUENDJA SIPAS REGJISTRIMIT NE Z.V.R.P.)

SHKALLA: 1-500

LIDHJA ME QENDREN E RAJONIT NR 1, BERAT.



