

PROJEKTI I MBROJTJES NGA ZJARRI

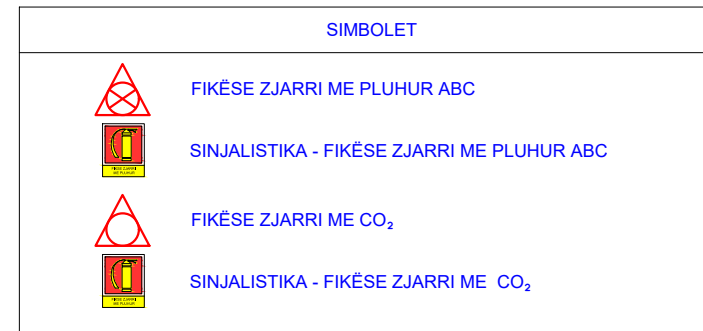

INVESTITOR	VULA	EMERTIMI I PROJEKTIT	PROJEKTUES	VULA	GRUPI I PROJEKTIMIT	SHKALLA		
BASHKIA SELENICË		<i>Rikonstruksion i shkolles 9-vjecare "Dëshmorët e Peshkëpisë", në fshatin Peshkëpi, Bashkia Selenicë.</i>	B.O.E "STATENG" SHPK Nr.Licence N.6965/4 & "HE&SK 11" SHPK Nr. Licence N.6703/18  		Arkitekt	Inxh. Elektrik	1:100	
					A.CELA	B. HYSENI		Formati
					Inxh. Gjeodet	Inxh. Mekanik	Fleta Nr.	A-00
					E. LAMI	M. MICO	Data	
Inxh. Ndertimi	M. SAKOLLI					TIRANË		
A. REFATLLARI								

PROJEKTI MEKANIK I MBROJTJES NGA ZJARRI - KATI I PARE

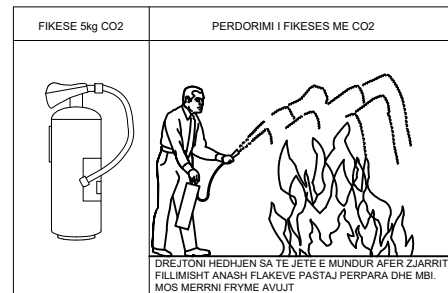
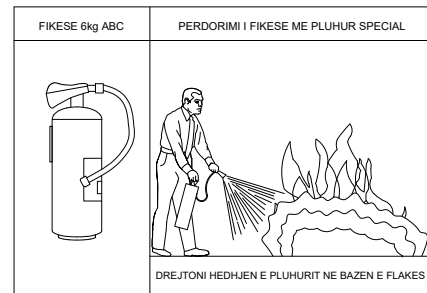
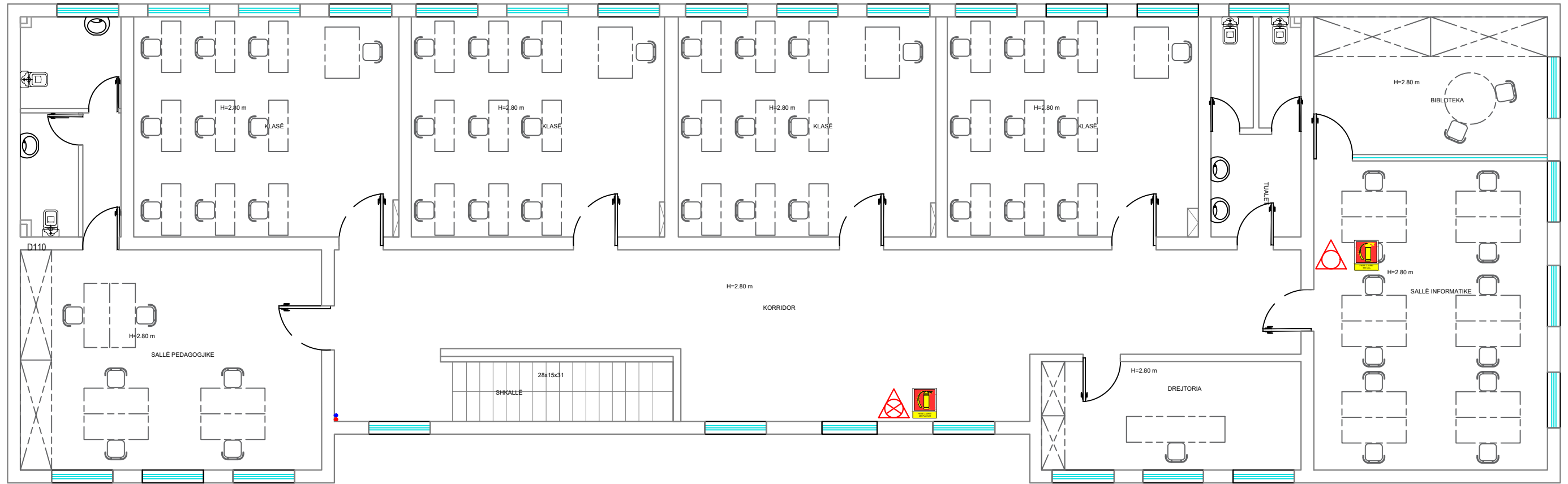

INVESTITOR	VULA	EMERTIMI I PROJEKTIT	PROJEKTUES	VULA	GRUPI I PROJEKTIMIT			SHKALLA	
					Arkitekt	Inxh. Elektrik		1:100	
BASHKIA SELENICË		<i>Rikonstruksion i shkolles 9-vjecare "Dëshmorët e Peshkëpisë", në fshatin Peshkëpi, Bashkia Selenicë.</i>	B.O.E "STATENG" SHPK Nr.Licence N.6965/4 & "HE&SK 11" SHPK Nr. Licence N.6703/18		A.CELA	B. HYSENI		Formati	A3 L
					Inxh. Gjeodet	Inxh. Mekanik		Fleta Nr.	IZ - 02
					E. LAMI	M. MICO		Data	
					Inxh. Ndertimi	M. SAKOLLI			
				A. REFATLLARI					TIRANË



PROJEKTI MEKANIK I MBROJTJES NGA ZJARRI - PALESTRA

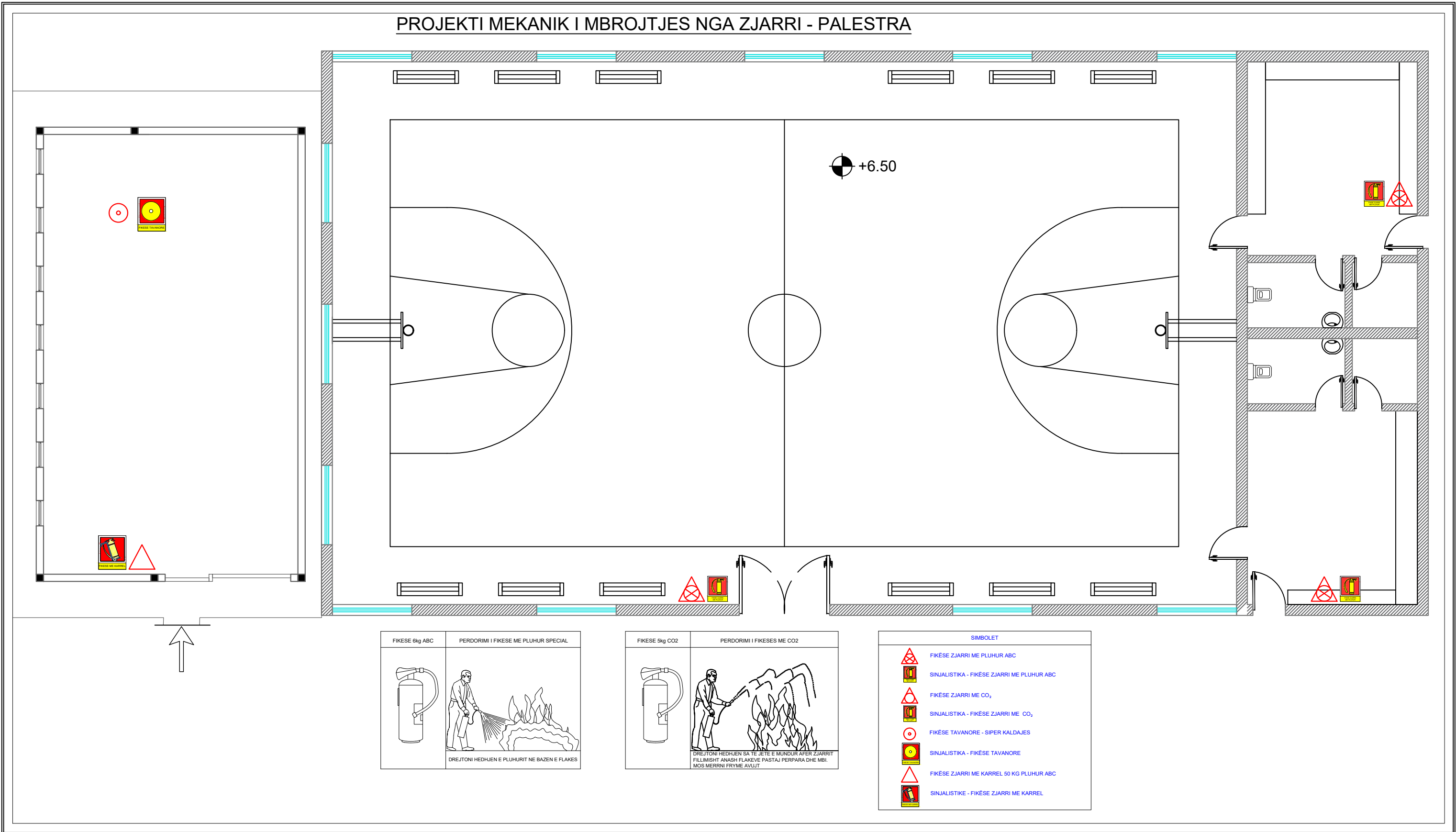

	INVESTITOR	VULA	EMERTIMI I PROJEKTIT	PROJEKTUES	VULA	GRUPI I PROJEKTIMIT	SHKALLA																						
	BASHKIA SELENICË		Rikonstruksion i shkolles 9-vjecare "Dëshmorët e Peshkëpisë", në fshatin Peshkëpi, Bashkia Selenicë.	B.O.E "STATENG" SHPK Nr.Licence N.6965/4 & "HE&SK 11" SHPK Nr. Licence N.6703/18		<table border="1" style="width: 100%; border-collapse: collapse;"> <tr> <td>Arkitekt</td> <td>Inxh. Elektrik</td> </tr> <tr> <td>A.CELA</td> <td>B. HYSENI</td> </tr> <tr> <td>Inxh. Gjeodet</td> <td>Inxh. Mekanik</td> </tr> <tr> <td>E. LAMI</td> <td>M. MICO</td> </tr> <tr> <td>Inxh. Ndertimi</td> <td>M. SAKOLLI</td> </tr> <tr> <td>A. REFATLLARI</td> <td></td> </tr> </table>	Arkitekt	Inxh. Elektrik	A.CELA	B. HYSENI	Inxh. Gjeodet	Inxh. Mekanik	E. LAMI	M. MICO	Inxh. Ndertimi	M. SAKOLLI	A. REFATLLARI		<table border="1" style="width: 100%; border-collapse: collapse;"> <tr> <td colspan="2" style="text-align: center;">1:100</td> </tr> <tr> <td>Formati</td> <td>A3 L</td> </tr> <tr> <td>Fleta Nr.</td> <td>IZ - 03</td> </tr> <tr> <td>Data</td> <td></td> </tr> <tr> <td colspan="2" style="text-align: center;">TIRANË</td> </tr> </table>	1:100		Formati	A3 L	Fleta Nr.	IZ - 03	Data		TIRANË	
Arkitekt	Inxh. Elektrik																												
A.CELA	B. HYSENI																												
Inxh. Gjeodet	Inxh. Mekanik																												
E. LAMI	M. MICO																												
Inxh. Ndertimi	M. SAKOLLI																												
A. REFATLLARI																													
1:100																													
Formati	A3 L																												
Fleta Nr.	IZ - 03																												
Data																													
TIRANË																													



PROJEKTI HIDRAULIK I MBROJTJES NGA ZJARRI - KATI PERDHE

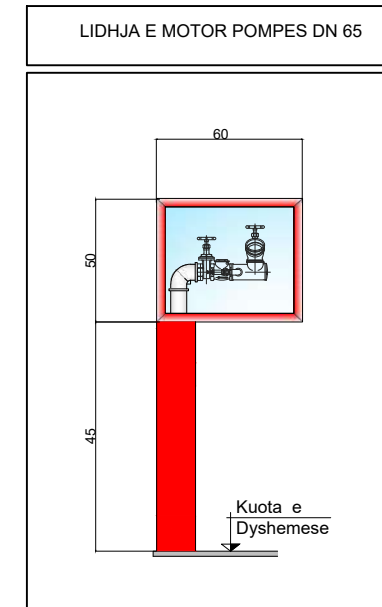
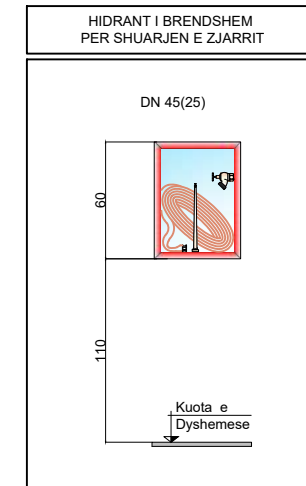
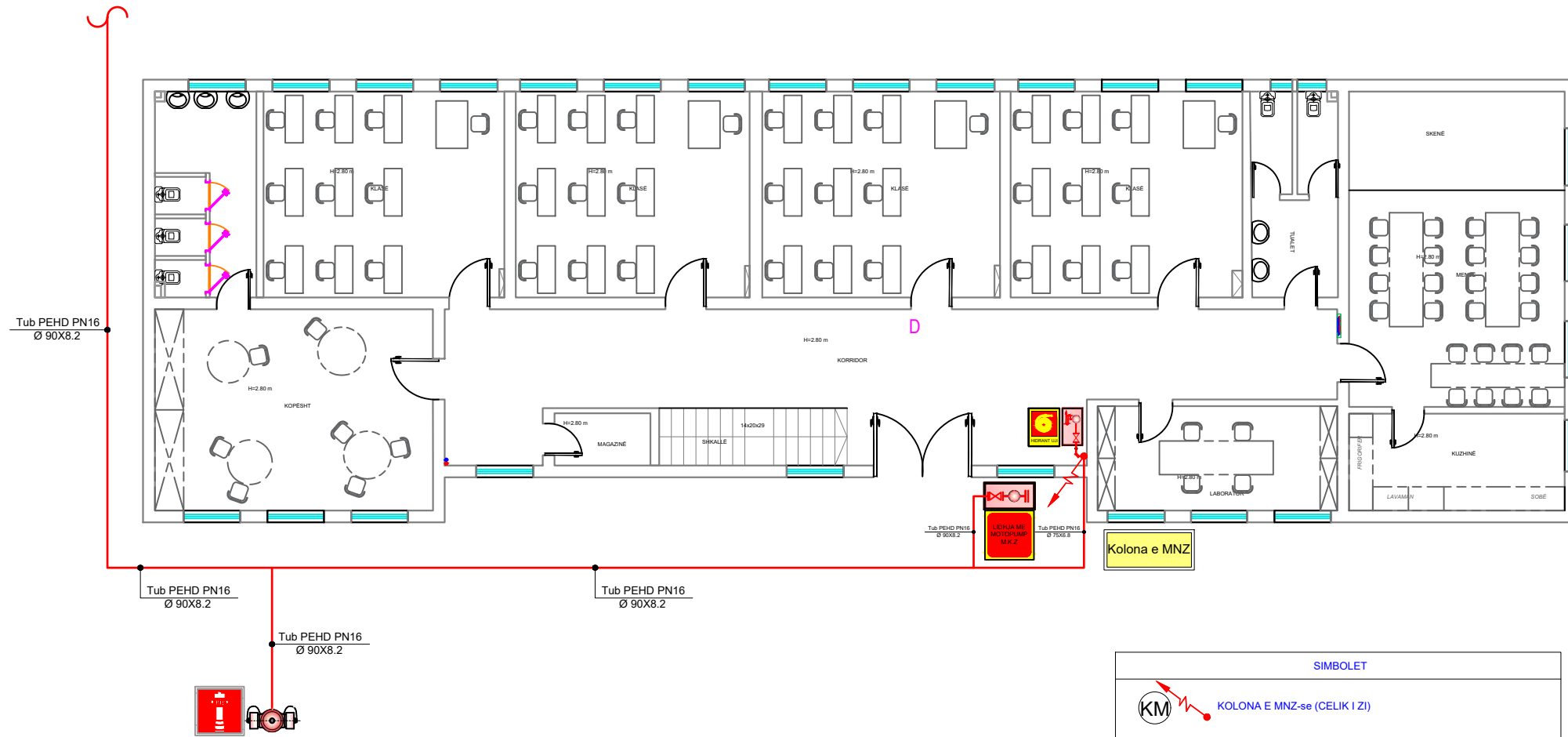

SIMBOLET

	KOLONA E MNZ-se (CELIK I ZI)
	LINJA E HIDRANTEVE (CELIK I ZI)
	LINJA E HIDRANTEVE JASHTË GODINËS (PEHD - PN16)
	HIDRANT ZJARRI DN45 I BRENDSHEM DN45
	SINJALISTIKA - HIDRANT ZJARRI I BRENDSHEM DN45
	LIDHJA ME MOTOPOMPËN E ZJARREFIKESËS
	SINJALISTIKA - LIDHJA ME MOTOPOMPËN E ZJARREFIKESËS
	HIDRANT ZJARRI I JASHTËM MBI TOKE DN 80 ME DY DALJE DN 70
	SINJALISTIKA - HIDRANT ZJARRI I JASHTËM MBI TOKE



INVESTITOR	VULA	EMERTIMI I PROJEKTIT	PROJEKTUES	VULA	GRUPI I PROJEKTIMIT			SHKALLA	
					Arkitekt	Inxh. Elektrik		1:100	
BASHKIA SELENICË		Rikonstruksion i shkolles 9-vjecare "Dëshmorët e Peshkëpisë", në fshatin Peshkëpi, Bashkia Selenicë.	B.O.E "STATENG" SHPK Nr.Licence N.6965/4 & "HE&SK 11" SHPK Nr. Licence N.6703/18		A.CELA	B. HYSËNI		Formati	A3 L
					Inxh. Gjeodet	Inxh. Mekanik		Fleta Nr.	IZ - 04
					E. LAMI	M. MICO		Data	
					Inxh. Ndertimi	M. SAKOLLI			
					A. REFATLLARI				TIRANË



PROJEKTI HIDRAULIK I MBROJTJES NGA ZJARRI - KATI I PARE

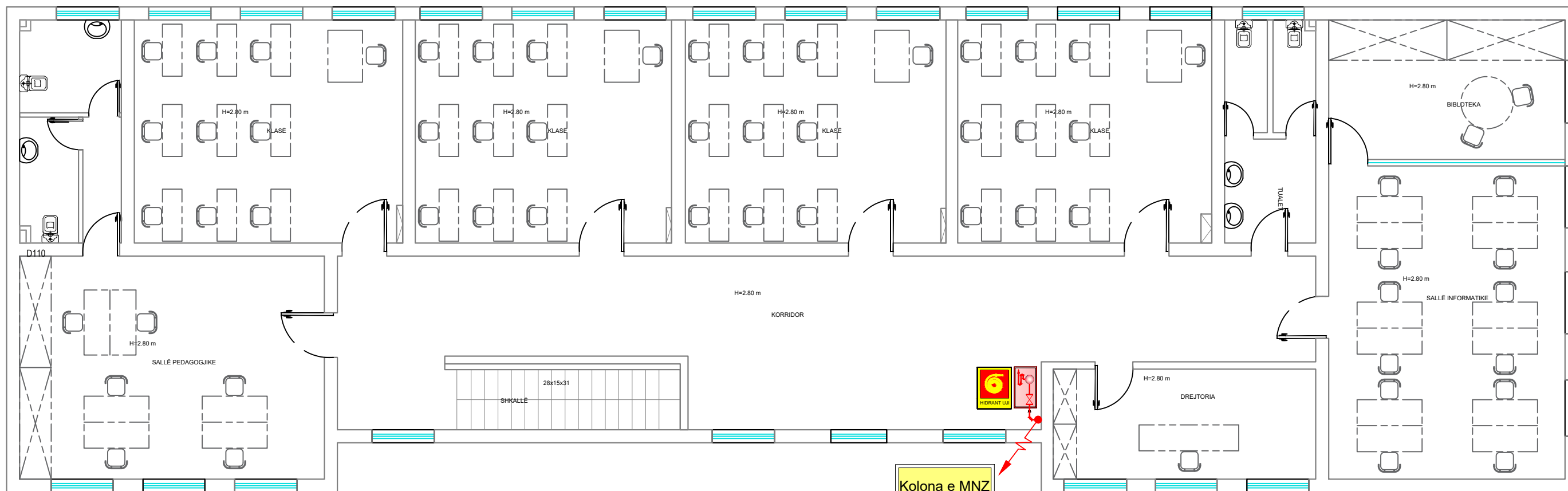

SIMBOLET

- KOLONA E MNZ-se (CELIK I ZI)
- LINJA E HIDRANTEVE (CELIK I ZI)
- HIDRANT ZJARRI DN45 I BRENSHEM DN45
- SINJALISTIKA - HIDRANT ZJARRI I BRENSHEM DN45

HIDRANT I BRENSHEM PER SHUARJEN E ZJARRIT

DN 45(25)

	INVESTITOR	VULA	EMERTIMI I PROJEKTIT	PROJEKTUES	VULA	GRUPI I PROJEKTIMIT		SHKALLA	
	BASHKIA SELENICË		Rikonstruksion i shkolles 9-vjecare "Dëshmorët e Peshkëpisë", në fshatin Peshkëpi, Bashkia Selenicë.	B.O.E "STATENG" SHPK Nr.Licence N.6965/4 & "HE&SK 11" SHPK Nr. Licence N.6703/18		Arkitekt A.CELA Inxh. Gjeodet E. LAMI Inxh. Ndertimi A. REFATLLARI	Inxh. Elektrik B. HYSENI Inxh. Mekanik M. MICO M. SAKOLLI	1:100 Formati A3 L Fieta Nr. IZ - 05 Data TIRANË	



SKEMA AKSONOMETRIKE TE FURNIZIMIT ME UJE TE HIDRANTEVE

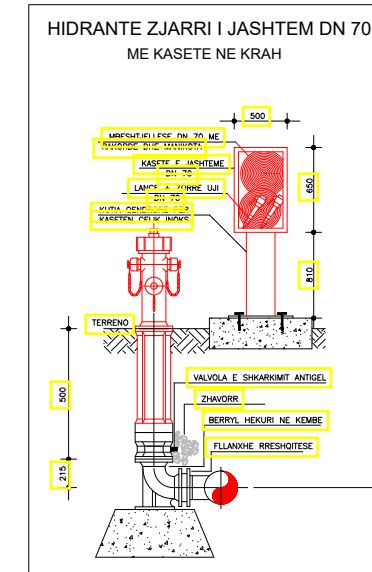
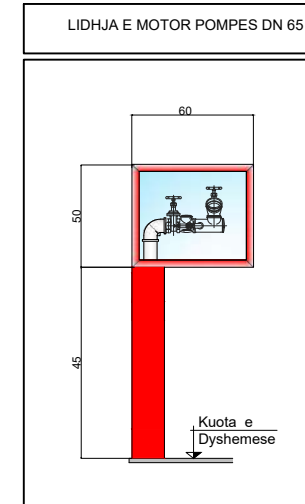
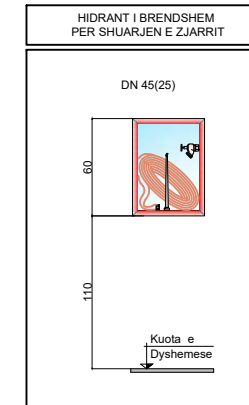
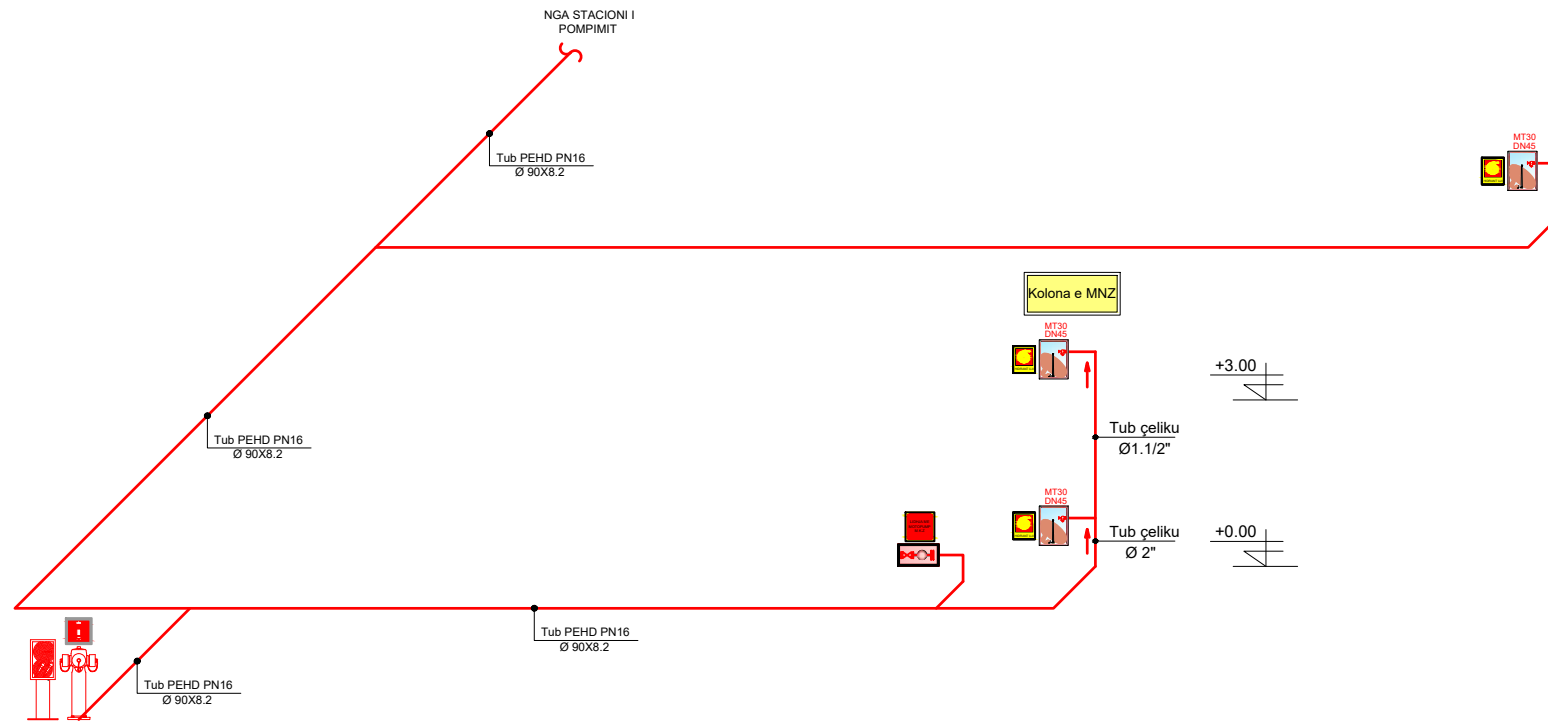

INVESTITOR	VULA	EMERTIMI I PROJEKTIT	PROJEKTUES	VULA	GRUPI I PROJEKTIMIT	SHKALLA		
BASHKIA SELENICË		Rikonstruksion i shkolles 9-vjecare "Dëshmorët e Peshkëpisë", në fshatin Peshkëpi, Bashkia Selenicë.	B.O.E "STATENG" SHPK Nr.Licence N.6965/4 & "HE&SK 11" SHPK Nr. Licence N.6703/18 		Arkitekt	Inxh. Elektrik	1:100	
					A.CELA	B. HYSENI		Formati
					Inxh. Gjeodet	Inxh. Mekanik	Fleta Nr.	IZ - 06
					E. LAMI	M. MICO	Data	
					Inxh. Ndertimi	M. SAKOLLI		
					A. REFATLLARI			TIRANË

PROJEKTI HIDRAULIK I MBROJTJES NGA ZJARRI - PALESTRA

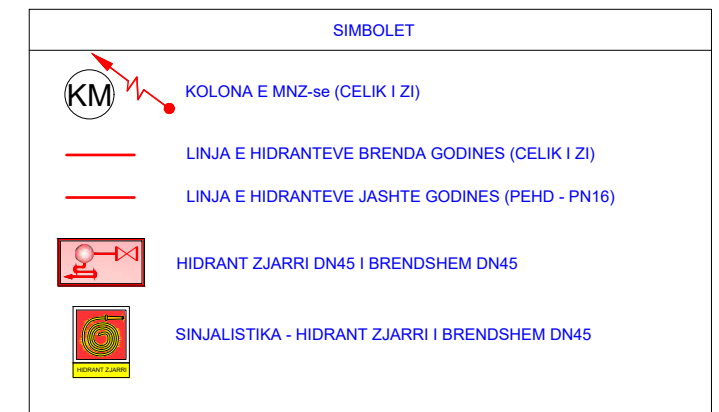
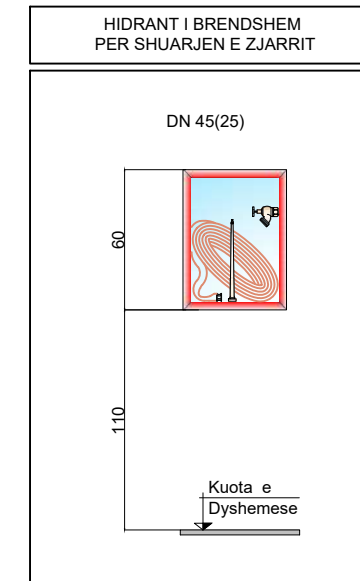
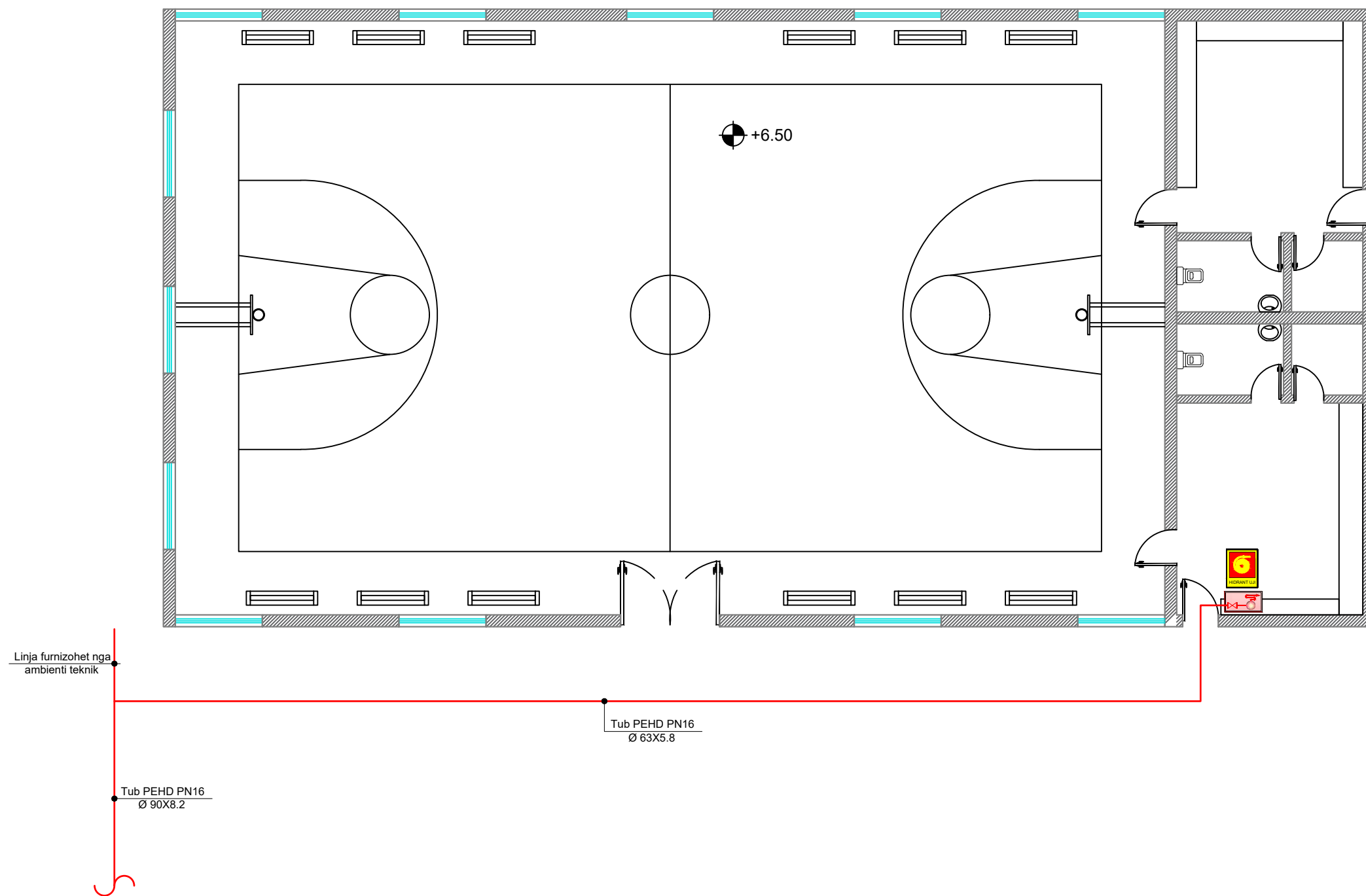

INVESTITOR	VULA	EMERTIMI I PROJEKTIT	PROJEKTUES	VULA	GRUPI I PROJEKTIMIT			SHKALLA	
BASHKIA SELENICË		Rikonstruksion i shkolles 9-vjecare "Dëshmorët e Peshkëpisë", në fshatin Peshkëpi, Bashkia Selenicë.	B.O.E "STATENG" SHPK Nr.Licence N.6965/4 & "HE&SK 11" SHPK Nr. Licence N.6703/18  		Arkitekt	Inxh. Elektrik		1:100	
					A.CELA	B. HYSENI		Formati	A3 L
					Inxh. Gjeodet	Inxh. Mekanik		Fleta Nr.	IZ - 07
					E. LAMI	M. MICO		Data	
			Inxh. Ndertimi	M. SAKOLLI			TIRANË		
			A. REFATLLARI						

SKEMA E EVAKUIMIT NGA ZJARRI - KATI PERDHE

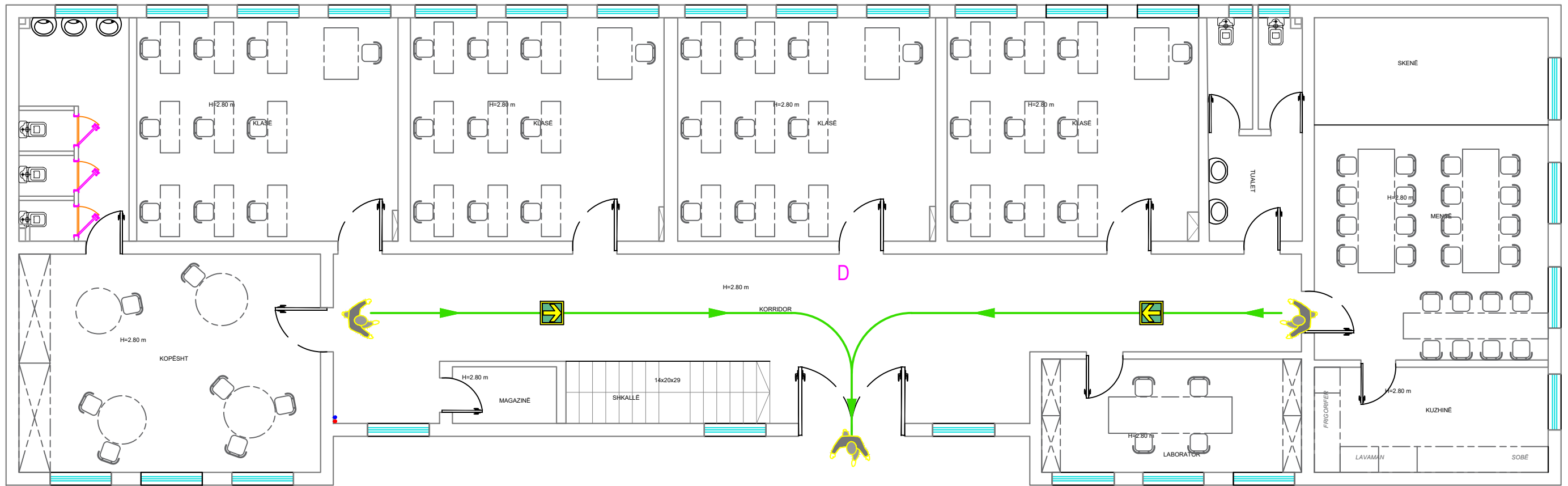

10. KAPACITETI I DALJEVE (FLUKSI)

Mundësitë e fluksit të daljeve duhet të jenë jo më të mëdha se vlerat pasuese:
 50 persona për kate tokësore;
 37,5 persona për kate nëntokësore;
 37,5 persona për objekte deri në tre kate;
 33 persona për objekte mbi tre kate.

11. NUMRI I DALJEVE

Numri i daljeve në ndërtesa nuk duhet të jetë më pak se dy.
 Për ndërtesa të tipit (a) kafazi i shkallëve dhe hyrja duhet të ketë rezistencën ndaj zjarrit të paktën REI 90. Klasa e materialeve të përdorura duhet të jetë 0 - 1.
 Për ndërtesat e tipit (b), (c) kafazi i shkallëve dhe hyrja duhet të ketë rezistencën ndaj zjarrit REI 90 deri në REI 120. Klasa e materialeve të përdorura duhet të jetë 0.
 Për ndërtesat e tipit (d), e kafazi i shkallëve dhe hyrja duhet të ketë rezistencën ndaj zjarrit REI 120.

SIMBOLET

DREJTIMI I DALJES

DREJTIM EVAKUIMI

	INVESTITOR	VULA	EMERTIMI I PROJEKTIT	PROJEKTUES	VULA	GRUPI I PROJEKTIMIT			SHKALLA	
	BASHKIA SELENICË		Rikonstruksion i shkolles 9-vjecare "Dëshmorët e Peshkëpisë", në fshatin Peshkëpi, Bashkia Selenicë.	B.O.E "STATENG" SHPK Nr.Licence N.6965/4 & "HE&SK 11" SHPK Nr. Licence N.6703/18 		Arkitekt	Inxh. Elektrik		1:100	
						A.CELA	B. HYSANI		Formati	A3 L
						Inxh. Gjeodet	Inxh. Mekanik		Fleta Nr.	IZ - 08
						E. LAMI	M. MICO		Data	
Inxh. Ndertimi	M. SAKOLL		TIRANË							
	A. REFATLLARI									

SKEMA E EVAKUIMIT NGA ZJARRI - KATI I PARE





10. KAPACITETI I DALJEVE (FLUKSI)

Mundësitë e fluksit të daljeve duhet të jenë jo më të mëdha se vlerat pasuese:
 50 persona për kate tokësore;
 37,5 persona për kate nëntokësore;
 37,5 persona për objekte deri në tre kate;
 33 persona për objekte mbi tre kate.

11. NUMRI I DALJEVE

Numri i daljeve në ndërtesa nuk duhet të jetë më pak se dy.
 Për ndërtesa të tipit (a) kafazi i shkallëve dhe hyrja duhet të ketë rezistencën ndaj zjarrit të paktën REI 90. Klasa e materialeve të përdorura duhet të jetë 0 - 1.
 Për ndërtesat e tipit (b), (c) kafazi i shkallëve dhe hyrja duhet të ketë rezistencën ndaj zjarrit REI 90 deri në REI 120. Klasa e materialeve të përdorura duhet të jetë 0.
 Për ndërtesat e tipit (d), e kafazi i shkallëve dhe hyrja duhet të ketë rezistencën ndaj zjarrit REI 120.

SIMBOLET

-  DREJTIMI I DALJES
-  DREJTIM EVAKUIMI



INVESTITOR
 BASHKIA SELENICË

VULA

EMERTIMI I PROJEKTIT

Rikonstruksion i shkolles 9-vjecare "Dëshmorët e Peshkëpisë", në fshatin Peshkëpi, Bashkia Selenicë.

PROJEKTUES

B.O.E "STATENG" SHPK
 Nr.Licence N.6965/4 & "HE&SK 11" SHPK
 Nr. Licence N.6703/18



VULA

GRUPI I PROJEKTIMIT

Arkitekt	Inxh. Elektrik
A.CELA	B. HYSENI
Inxh. Gjeodet	Inxh. Mekanik
E. LAMI	M. MICO
Inxh. Ndertimi	M. SAKOLLI
A. REFATLLARI	

SHKALLA

1:100	
Formati	A3 L
Fleta Nr.	IZ - 09
Data	
TIRANË	

SKEMA E EVAKUIMIT NGA ZJARRI - PALESTRA

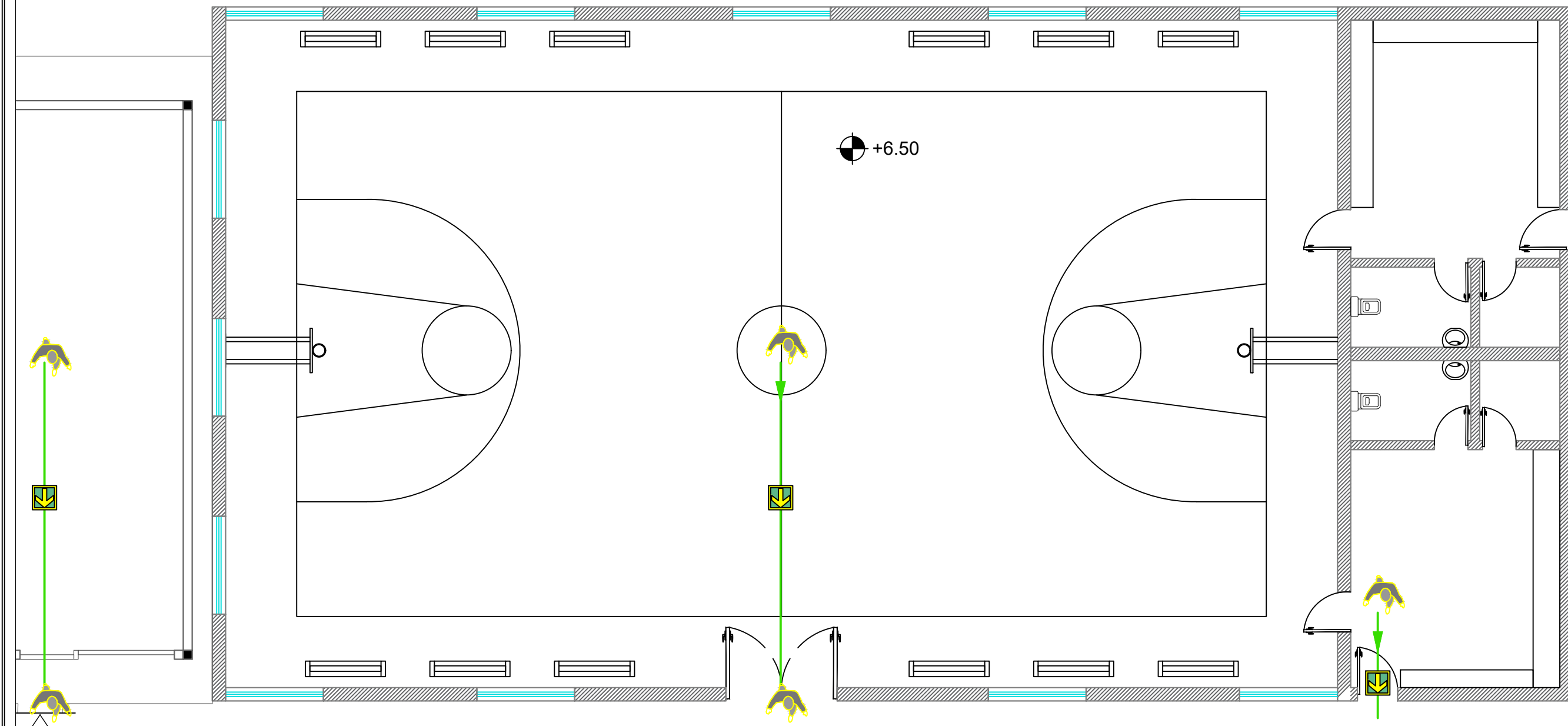

10. KAPACITETI I DALJEVE (FLUKSI)

Mundësitë e fluksit të daljeve duhet të jenë jo më të mëdha se vlerat pasuese:
 50 persona për kate tokësore;
 37,5 persona për kate nëntokësore;
 37,5 persona për objekte deri në tre kate;
 33 persona për objekte mbi tre kate.



11. NUMRI I DALJEVE

Numri i daljeve në ndërtesa nuk duhet të jetë më pak se dy.
 Për ndërtesa të tipit (a) kafazi i shkallëve dhe hyrja duhet të ketë rezistencën ndaj zjarrit të paktën REI 90. Klasa e materialeve të përdorura duhet të jetë 0 - 1.
 Për ndërtesat e tipit (b), (c) kafazi i shkallëve dhe hyrja duhet të ketë rezistencën ndaj zjarrit REI 90 deri në REI 120. Klasa e materialeve të përdorura duhet të jetë 0.
 Për ndërtesat e tipit (d), e kafazi i shkallëve dhe hyrja duhet të ketë rezistencën ndaj zjarrit REI 120.

SIMBOLET

 DREJTIMI I DALJES

 DREJTIM EVAKUIMI

	INVESTITOR	VULA	EMERTIMI I PROJEKTIT	PROJEKTUES	VULA	GRUPI I PROJEKTIMIT			SHKALLA	
	BASHKIA SELENICË		Rikonstruksion i shkollës 9-vjecare "Dëshmorët e Peshkëpisë", në fshatin Peshkëpi, Bashkia Selenicë.	B.O.E "STATENG" SHPK Nr.Licence N.6965/4 & "HE&SK 11" SHPK Nr. Licence N.6703/18  		Arkitekt	Inxh. Elektrik	1:100		
						A.CELA	B. HYSENI	Formati	A3 L	
						Inxh. Gjeodet	Inxh. Mekanik	Fleta Nr.	IZ - 10	
						E. LAMI	M. MICO	Data		
Inxh. Ndertimi	M. SAKOLLI	TIRANË								
A. REFATLLARI										