

PROJEKTI ZBATIMIT (ARKITEKTONIK)

Ndërtim i shkollës 9-vjeçare "Jonuz Sali Çarçiu"



Pergjegjes
Sek/Projektimit

ing/ Arian Baku

Drejtore D.P.A.T.-se

ark/Marvis Avllazagaj



KRYETAR BASHKISE

GLEDIAN LLATJA



PLANVENDOSJA E OBJEKTIT 1-KAT (shkolle) + PALESTER

SHKOLLE 9-VJEÇARE "JONUZ SALI ÇARÇIU"
NJESIA ADMINISTRATIVE TREGAN, FSAHTI TREGAN

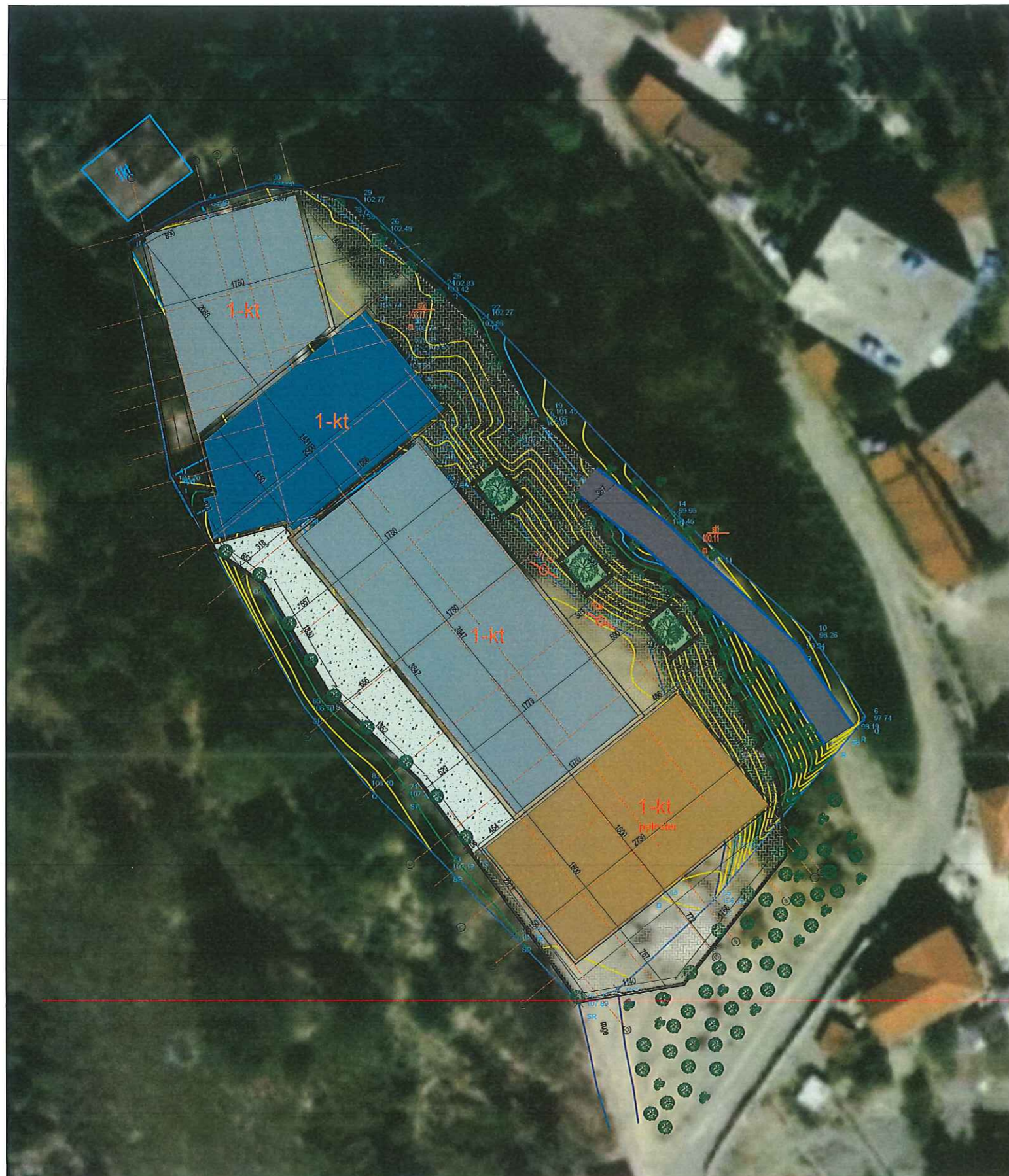

| | | | | | |
|-------------------------------------|--------------------------|------------------------------|-----------|-----------------------------|-----------|
| SIPERFAQJA E TERRITORIT QE KRIJOHET | SIP = 3042m ² | NUMRI I KLASAVE MESIMORE | 12(klase) | DHOME SANITARE | (1 njesi) |
| SIPERFAQJA E SHKOLLES | SIP = 1405m ² | NUMRI I KLASAVE PARASHKOLLOR | 1(klase) | DHOME ZHVESHJE PER PALESTER | (2 njesi) |
| SIPERFAQJA E PALESTRES | SIP = 435m ² | SALLE MESUESISH | 1(njesi) | PALESTER | (1 njesi) |
| LARTESIA MAKSIMALE E SHKOLLES | H = 7.50m | DREJTORI | 1(njesi) | | |
| KOEFICIENTI SHFRYTEZIMIT | 60% | SEKRETARI | 1(njesi) | | |
| INTENSITETI NDERTIMIT | 0.6 | ARSHIVE | 1(njesi) | | |



**KRYETARI
BASHKISE ELBASAN**

GLEDIAN LLATJA

Drejtori D.P.ZH.T.

Ariola Muhametaj

HARTA KADASTRALE

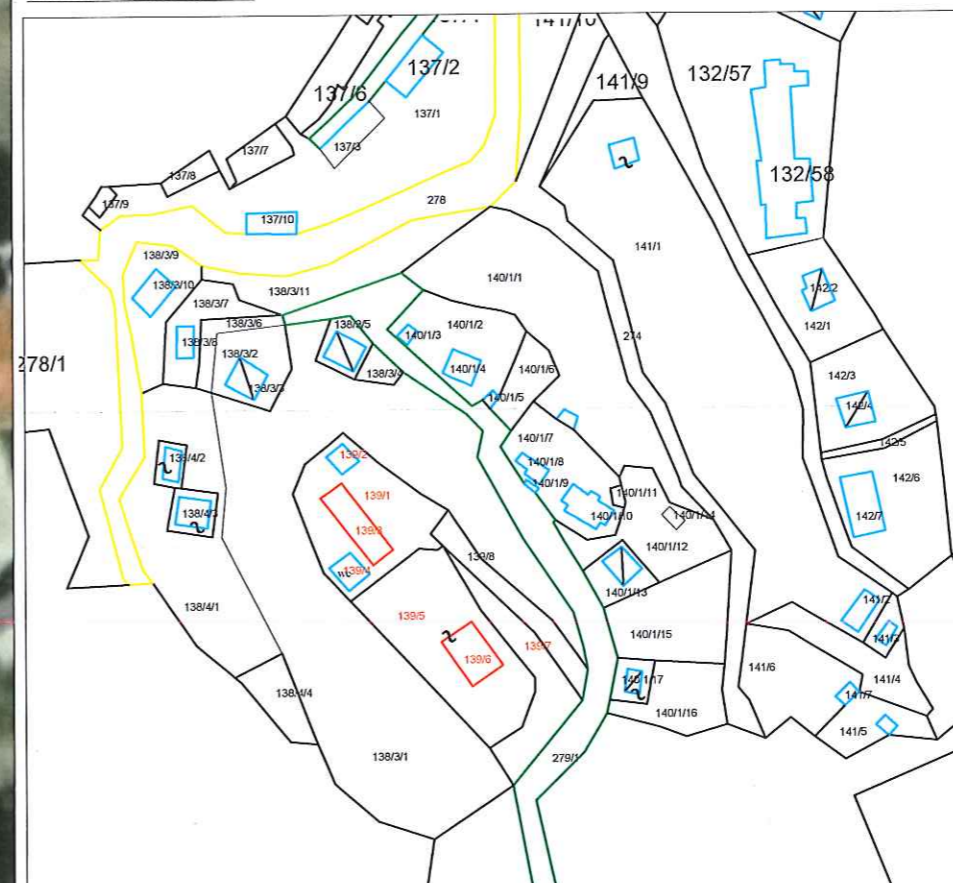

SHENIME TEKNIKE

1. KY PROJEKT ESHTË PRONË E BASHKISË ELBASAN.
2. NUK LEJOHET KOPJIMI APO RIPRODHIMI I KETIJ VIZATIMI PA AUTORIZIMIN E DRETORISË SE PROJEKTIMIT DHE SHERBIMEVE INZHINIERIKE NE BASHKINE ELBASAN.
3. TE RESPEKTOHEN DIMENSIONET E SHKRUAR NE VIZATIM.
4. PER CDO PAQARTESI APO MOSPERPTHJE TE PROJEKTIT ME SITUATEN NE TERREN TE MERRET KONTAKT ME PROJEKTUESIN
5. NUK LEJOHET ASNJE NDRYSHIM I PROJEKTIT PA MIRATIMIN SPECIFIK TE D.P.SH.I -se.
6. PER PERCAKTIMIN E NGJYRAVE, MATERIALEVE APO MALLRAVE QE DO TE PERDOREN NE KETE PROJEKT DUHET TE MERRET FILLIMISH TE MERRET MIRATIMI I PROJEKTUESIT DHE SUPERVIZORIT.

ADRESA:

Njesia Administrative "TREGAN"

RISHIKIMI: _____ HGA: _____ DATA: _____
FAZA E PROJEKTIMIT: _____
PROJEKTI ZBATIMIT (ARKITEKTONIK)



BASHKIA ELBASAN
Rruga "Qemal Stafa"
Lagja "Brig 17 Sulmuese"
+35554400152
email: bashkiaelbasan@elbasani.gov.al
web: www.elbasani.gov.al

INVESTITOR: **BASHKIA ELBASAN**

DREJTORIA PROJEKTIMIT DHE AZHORNIMIT TOPOGRAFIK

DREJTORI D.P.A.T.se

ark/Marvis Avllazagaj

Pergjegjes Sek/projektimit

ing/Arian Baku

| PROJEKTUES: | |
|-----------------------------|----------|
| ark.Marvis Avllazagaj | A.0992/2 |
| ark.Ester Toni | |
| ing.hidro/Arian Baku | K.1800/2 |
| ing.kons/Teuta Tepelena | |
| ing.hidro/Erion Stambolxhiu | K.1358/3 |
| ing.elek/ Bledian Hysa | E1332/1 |

PROJEKTI:
Ndërtim i shkolles 9-vjecare
"JONUZ SALI ÇARÇIU"
TREGAN

EMERTIMI I FLETES:
PLANVENDOSJES

| | | | |
|-----------------------|----------------------------|---------------------------------|------------------------------------|
| SHKALLA A3: 1:300 | DATA:/...../..... | VIZATOI: Sektori Projektimit | KONTROLLOR: Sektori Projektimit |
| PROJEKTI NR: | FLETA NR: A3 / A 01 | RISHIKIMI: | |

PLANVENDOSJA E OBJEKTIT 1-KAT (shkolle) + PALESTER

NDËRTIM SHKOLLE 9-VJEÇARE "JONUZ SALI ÇARÇIU"

NJESIA ADMINISTRATIVE TREGAN, FSAHTI TREGAN

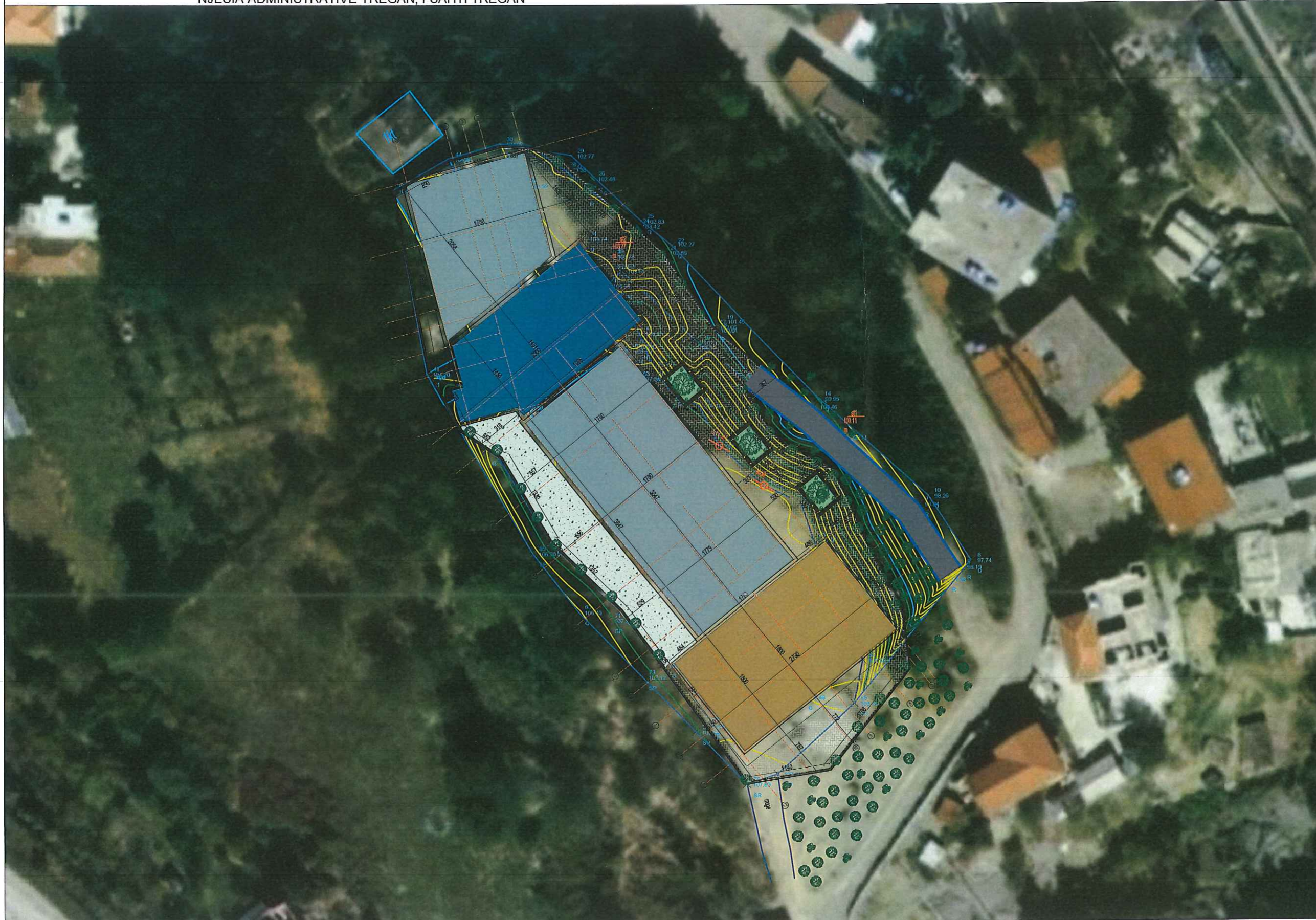

SIPERFAQJA E TERRITORIT QE KRIJOHET SIP = 3042m²
 SIPERFAQJA E SHKOLLES SIP = 1405m²
 SIPERFAQJA E PALESTRES SIP = 435m²
 LARTESIA MAKSIMALE E SHKOLLES H = 7.50m
 KOEFICIENTI SHFRYTEZIMIT 60%
 INTENSITETI NDERTIMIT 0.6

NUMRI I KLASAVE MESIMORE 12(klase)
 NUMRI I KLASAVE PARASHKOLLOR 1(klase)
 SALLE MESUESISH 1(njesi)
 DREJTORI 1(njesi)
 SEKRETARI 1(njesi)
 ARSHIVE 1(njesi)

DHOME SANITARE (1 njesi)
 DHOME ZHVESHJE PER PALESTER (2 njesi)
 PALESTER (1 njesi)

SHENIME TEKNIKE

1. KY PROJEKT ESHTË PRONË E BASHKISË ELBASAN.
2. NUK LEJOHET KOPJIMI APO RIPRODHIMI I KETIJ VIZATIMI PA AUTORIZIMIN E DRETORISË SE PROJEKTIMIT DHE SHERBIMEVE INXHINIERIKE NE BASHKINE ELBASAN.
3. TE RESPEKTOHEN DIMENSIONET E SHKRUARA NE VIZATIM.
4. PER CDO PAQARTESI APO MOSPERPËRTHJE TE PROJEKTIT ME SITUATËN NE TERREN TE MERRET KONTAKT ME PROJEKTUESIN
5. NUK LEJOHET ASNJE NDRYSHIM I PROJEKTIT PA MIRATIMIN SPECIFIK TE D.P.SH.I -se.
6. PER PERCAKTIMIN E NGJYRAVE, MATERIALEVE APO MALLRAVE QE DO TE PERDOREN NE KETE PROJEKT DUHET TE MERRET FILLIMISH TE MERRET MIRATIMI I PROJEKTUESIT DHE SUPERVIZORIT.

ADRESA:

Njesia Administrative "TREGAN"

RIS: PERSHKRIMI: NGA: DATA:

FAZA E PROJEKTIT: **PROJEKTI ZBATIMIT (ARKITEKTONIK)**



BASHKIA ELBASAN

Rruga "Qemal Stafa"

Lagja "Brig 17 Sulmuese"

+3554400152

email: bashkiaelbasan@elbasani.gov.al

web: www.elbasani.gov.al

INVESTITOR:

BASHKIA ELBASAN

DREJTORIA PROJEKTIMIT DHE AZHORNIMIT TOPOGRAFIK

DREJTOR I D.P.A.T.se

ark/Marvis Avllazagaj

Pergjegjes Sek/projektimit

ing/Arian Baku

PROJEKTUES:

| | | |
|-----------------------------|----------|--|
| ark.Marvis Avllazagaj | A.0992/2 | |
| ark.Ester Toni | | |
| ing.hidro/Arian Baku | K.1800/2 | |
| ing.kons/Teuta Tepelena | | |
| ing.hidro/Erion Stambolxhiu | K.1358/3 | |
| ing.elek/ Bledian Hysa | E1332/1 | |

PROJEKTI:

Ndërtim i shkolles 9-vjecare
 "JONUZ SALI ÇARÇIU"
 TREGAN

EMERTIMI I FLETES:

PLAN SISTEMIMI

| | | | |
|-----------------------|------------------------|---------------------------------|------------------------------------|
| SHKALLA A3: 1:300 | DATA: / / | VIZATOI: Sektori Projektimit | KONTROLLOI: Sektori Projektimit |
| PROJEKTI NR: | FLETA NR: A3 / A 01 | RISHIKIMI: | |

Plani rilevimit

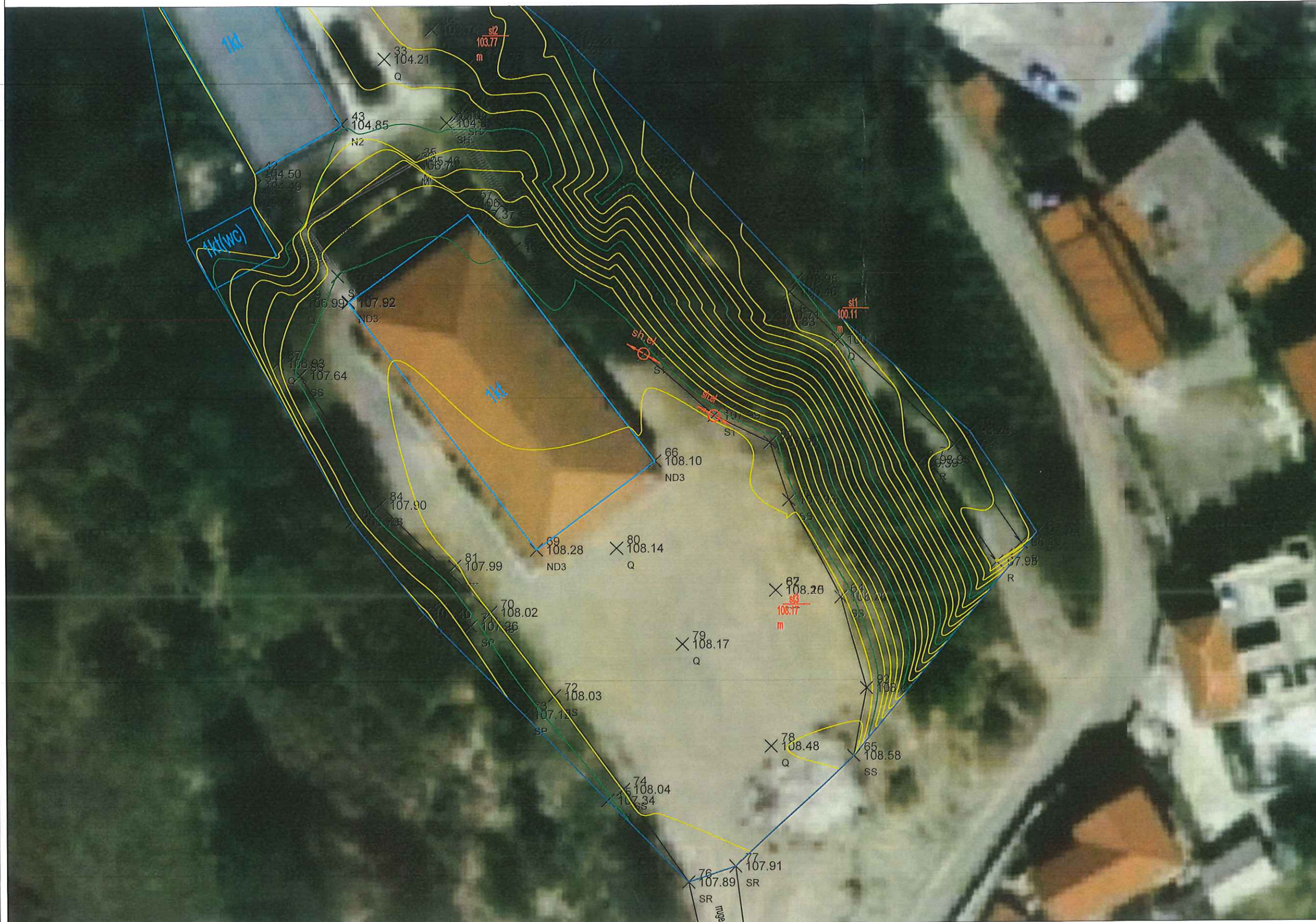

SHENIME TEKNIKE

1. KY PROJEKT ESHTË PRONË E BASHKISË ELBASAN.
2. NUK LEJOHET KOPJIMI APO RIPRODHIMI I KETIJ VIZATIMI PA AUTORIZIMIN E DRETORISË SE PROJEKTIMIT DHE SHERBIMEVE INXHINIERIKE NE BASHKINË ELBASAN.
3. TE RESPEKTOHEN DIMENSIONET E SHKRUAR NE VIZATIM.
4. PER CDO PAQARTESI APO MOSPËRPTHJE TE PROJEKTIT ME SITUATËN NE TERREN TE MERRET KONTAKT ME PROJEKTUESIN
5. NUK LEJOHET ASNJE NDRYSHIM I PROJEKTIT PA MIRATIMIN SPECIFIK TE D.P.SH.I -se.
6. PER PERCAKTIMIN E NGJYRAVE, MATERIALEVE APO MALLRAVE QE DO TE PERDOREN NE KETE PROJEKT DUHET TE MERRET FILLIMISH TE MERRET MIRATIMI I PROJEKTUESIT DHE SUPERVIZORIT.

ADRESA:

Njesia Administrative "TREGAN"

RDH: PERSHKRIMI: NGA: DATA:

FAZA E PROJEKTI: **PROJEKTI ZBATIMIT (ARKITEKTONIK)**



BASHKIA ELBASAN

Rruga "Gëmal Stafa"
Lagja "Brig 17 Sullmuese"
+35554400152
email: bashkiaelbasan@elbasani.gov.al
web: www.elbasani.gov.al

INVESTITOR:

BASHKIA ELBASAN

DREJTORIA PROJEKTIMIT DHE AZHORNIMIT TOPOGRAFIK

DREJTOR I D.P.A.T.se

ark/Marvis Avllazagaj

Pergjegjes Sek/projektimit

ing/Arian Baku

PROJEKTUES:

| | |
|-----------------------------|----------|
| ark.Marvis Avllazagaj | A.0992/2 |
| ark.Ester Toni | |
| ing.hidro/Arian Baku | K.1800/2 |
| ing.kons/Teuta Tepelena | |
| ing.hidro/Erion Stambolxhiu | K.1358/3 |
| ing.elek/ Bledian Hysa | E1332/1 |

ing.gjeode/ Genta Kerri

ing.gjeode/ Elmor Mihali

PROJEKTI:

Ndërtim i shkolles 9-vjecare
"JONUZ SALI ÇARÇIU"
TREGAN

EMERTIMI I FLETES:

PLANI RILEVIMIT

| | | | |
|-----------------------|------------------------|---------------------------------|------------------------------------|
| SHKALLA A3: 1:300 | DATA: / / | VIZATOI: Sektori Projektimit | KONTROLLOI: Sektori Projektimit |
| PROJEKTI NR: | FLETA NR: A3 / A 01 | RISHIKIMI: | |

planimetria teknike

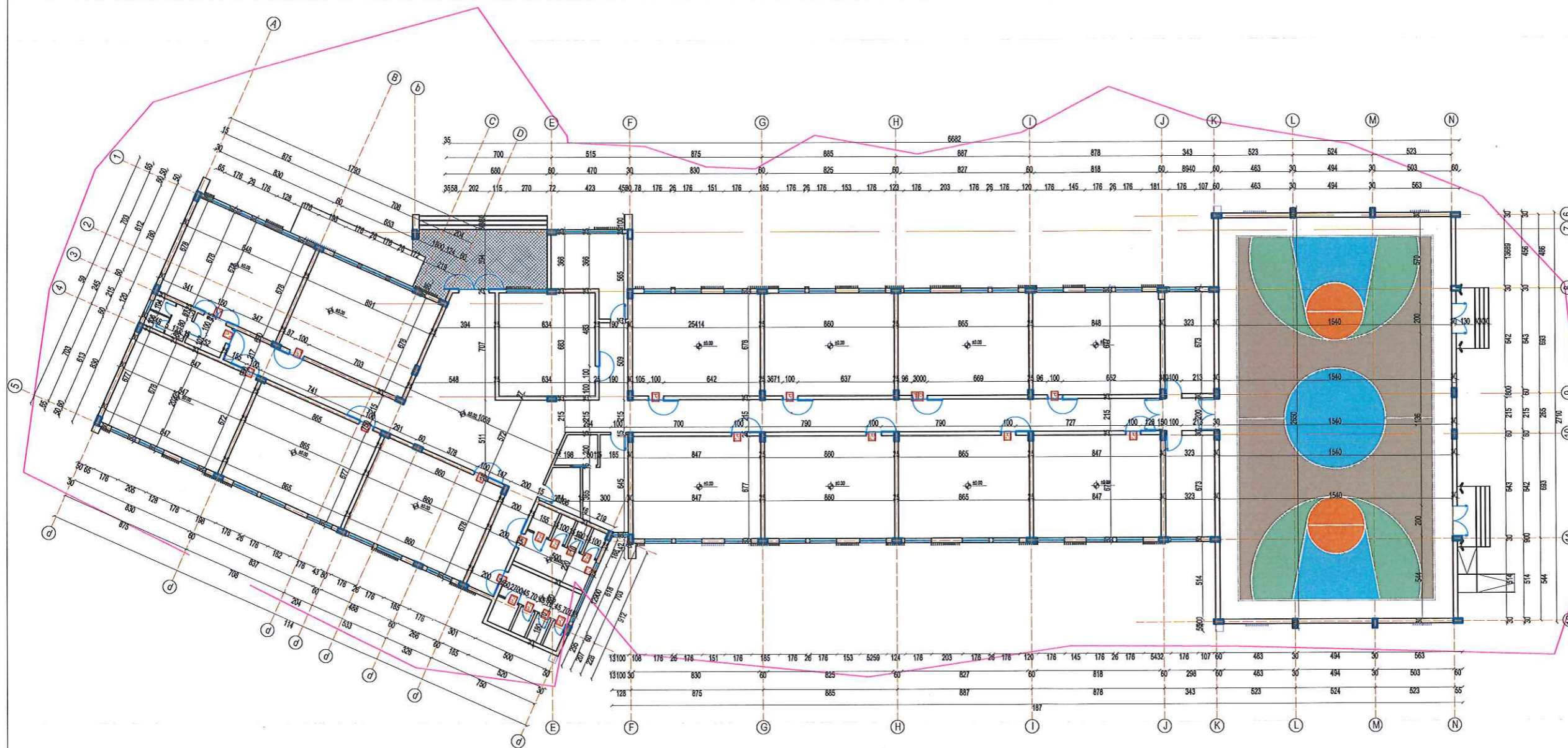

SHENIME TEKNIKE

1. KY PROJEKT ESHTË PRONË E BASHKISË ELBASAN.
2. NUK LEJOHET KOPJIMI APO RIPRODHIMI I KETIJ VIZATIMI PA AUTORIZIMIN E DRETORESË SE PROJEKTIMIT DHE SHERBIMEVE INXHINIERIKE NE BASHKINE ELBASAN.
3. TE RESPEKTOHEN DIMENSIONET E SHKRUAR NE VIZATIM.
4. PER CDO PAQARTESI APO MOSPËRPUTHJE TE PROJEKTIT ME SITUATËN NE TERREN TE MERRET KONTAKT ME PROJEKTUESIN
5. NUK LEJOHET ASNJE NDRYSHIM I PROJEKTIT PA MIRATIMIN SPECIFIK TE D.P.SH.I -se.
6. PER PERCAKTIMIN E NGJYRAVE, MATERIALEVE APO MALLRAVE QE DO TE PERDOREN NE KETE PROJEKT DUHET TE MERRET FILLIMISH TE MERRET MIRATIMI I PROJEKTUESIT DHE SUPERVIZORIT.

ADRESA:
Njesia Administrative "TREGAN"

RISHT: PËRSHKRIMI: NGA: DATA:
FAZJA E PROJEKTIT: **PROJEKTI ZBATIMIT (ARKITEKTONIK)**

BASHKIA ELBASAN
Rruga "Qemal Stafa"
Lagja "Brig 17 Sulmuese"
+35554400152
email: bashkiaelbasan@elbasani.gov.al
web: www.elbasani.gov.al

INVESTITOR: BASHKIA ELBASAN

DREJTORIA PROJEKTIMIT DHE AZHORNIMIT TOPOGRAFIK

DREJTOR I D.P.A.T.se

ark/Marvis Avllazagaj

Pergjegjes Sek/projektimit

ing/Arian Baku

| PROJEKTUES: | |
|-----------------------------|----------|
| ark.Marvis Avllazagaj | A.0992/2 |
| ark.Ester Toni | |
| ing.hidro/Arian Baku | K.1800/2 |
| ing.kons/Teuta Tepelena | |
| ing.hidro/Erion Stambollihu | K.1358/3 |
| ing.elek/ Bledian Hysa | E1332/1 |

PROJEKTI:
Ndërtim i shkollës 9-vjecare
"JONUZ SALI ÇARÇIU"
TREGAN

EMERTIMI I FLETES:
PLANIMETRIA E KATIT PERDHE

| SHKALLA A3: 1:300 | DATA: | VIZATOI: | KONTROLLOI: |
|----------------------|-----------|---------------------|---------------------|
| | | Sektori Projektimit | Sektori Projektimit |
| PROJEKTI NR: | FLETA NR: | RISHIKIMI: | |
| | A3 / A 01 | | |

| | EMERTIMI | DIMENSIONET | COPE | MATERIALI | | EMERTIMI | DIMENSIONET | COPE | MATERIALI |
|------|----------|-------------|------|-------------------|------|----------|-------------|------|-------------------|
| DYER | P1 | 200x280 | 1 | Duroalumini+xham | DYER | P6 | 200x240 | 2 | Duroalumini+panel |
| | P2 | 100x220 | 16 | Tamburat druri | | P7 | 90x210 | 1 | Tamburat druri |
| | P3 | 200x210 | 2 | Duroalumini+panel | | P8 | 90x210 | 5 | Tamburat druri |
| | P4 | 70x210 | 9 | Duroalumini+panel | | P9 | 80x210 | 1 | Tamburat druri |
| | P5 | 90x210 | 1 | Duroalumini+panel | | P9 | 200x210 | 1 | Tamburat druri |

| | EMERTIMI | DIMENSIONET | COPE | MATERIALI | | EMERTIMI | DIMENSIONET | COPE | MATERIALI |
|---------|----------|-------------|------|-----------------------|---------|----------|-------------|------|-----------------------|
| DRITARE | D1 | 176x150 | 41 | Duroalumini+dopioxham | DRITARE | D5 | 120x75 | 1 | Duralumin + dopioxham |
| | D2 | 270x280 | 2 | Duralumin + dopioxham | | D6 | 100x240 | 2 | Duralumin + dopioxham |
| | D3 | 423x280 | 5 | Duralumin + dopioxham | | D7 | 300x100 | 6 | Duralumin + dopioxham |
| | D4 | 200x75 | 2 | Duralumin + dopioxham | | D8 | 140x220 | 1 | |

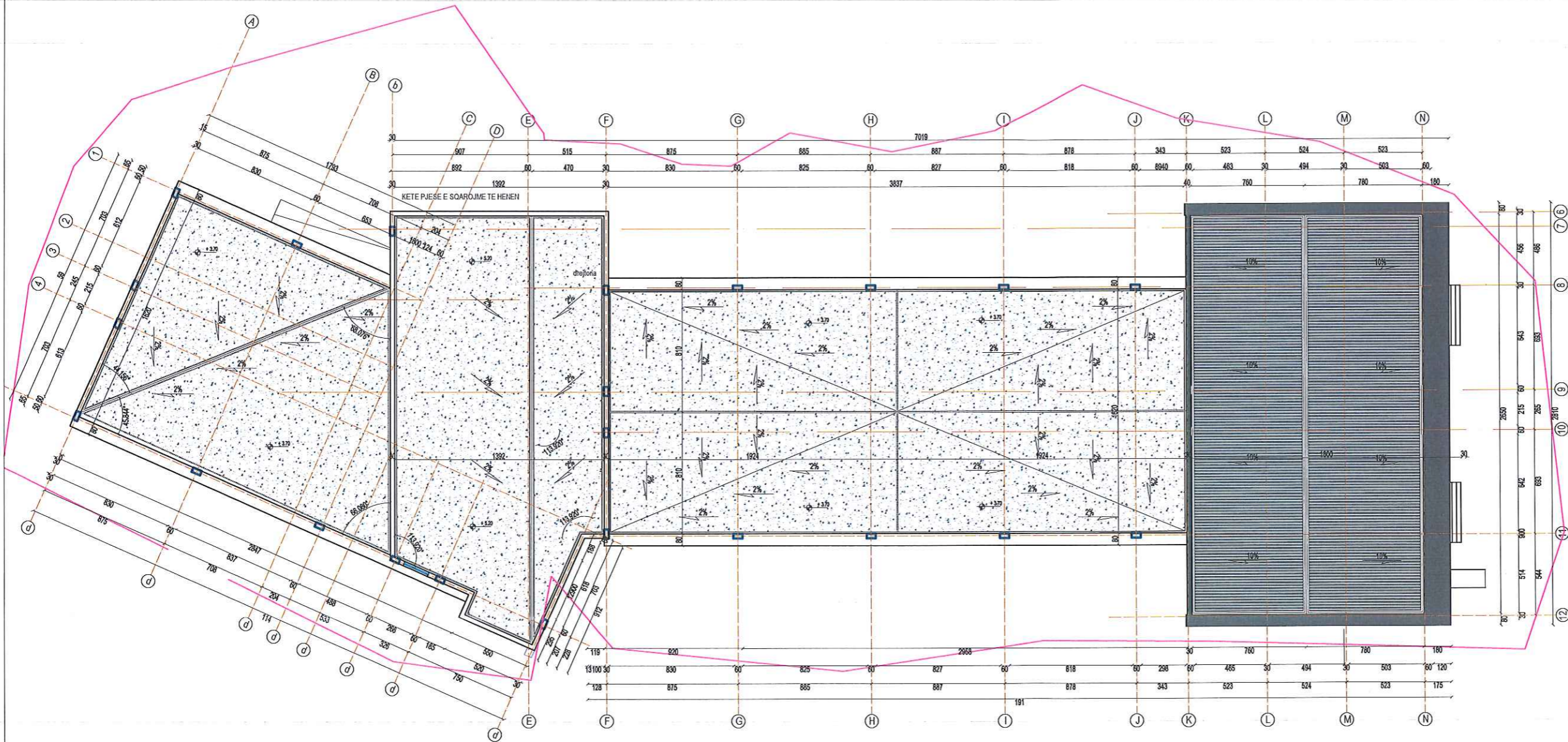

SHENIME TEKNIKE

1. KY PROJEKT ESHTË PRONË E BASHKISË ELBASAN.
2. NUK LEJOHET KOPJIMI APO RIPRODHIMI I KETIJ VIZATIMI PA AUTORIZIMIN E DRETORISË SE PROJEKTIMIT DHE SHERBIMEVE INXHINIERIKE NE BASHKINE ELBASAN.
3. TE RESPEKTOHEN DIMENSIONET E SHKRUAR NE VIZATIM.
4. PER CDO PAQARTESI APO MOSPERPUTHJE TE PROJEKTIT ME SITUATEN NE TERREN TE MERRET KONTAKT ME PROJEKTUESIN
5. NUK LEJOHET ASNJE NDRYSHIM I PROJEKTIT PA MIRATIMIN SPECIFIK TE D.P.SH.I -se.
6. PER PERCAKTIMIN E NGJYRAVE, MATERIALEVE APO MALLRAVE QE DO TE PERDOREN NE KETE PROJEKT DUHET TE MERRET FILLIMISH TE MERRET MIRATIMI I PROJEKTUESIT DHE SUPERVIZORIT.

ADRESA:
Njesia Administrative "TREGAN"

RISHI: PERSHQRIMI: NGA: DATA:
FAZA E PROJEKTIT: **PROJEKTI ZBATIMIT (ARKITEKTONIK)**

BASHKIA ELBASAN
Rruga "Qemal Stafa"
Lagja "Brig 17 Sulmuese"
+35554400152
email: bashkia@elbasani.gov.al
web: www.elbasani.gov.al

INVESTITOR: **BASHKIA ELBASAN**

DREJTORIA PROJEKTIMIT DHE AZHORNIMIT TOPOGRAFIK

DREJTOR I D.P.A.T.se
ark/Marvis Avllazagaj

Pergjegjes Sek/projektimit

ing/Arian Baku

| | |
|-----------------------------|----------|
| PROJEKTUES: | |
| ark.Marvis Avllazagaj | A.0992/2 |
| ark.Ester Toni | |
| ing.hidro/Arian Baku | K.1800/2 |
| ing.kons/Teuta Tepelena | |
| ing.hidro/Erion Stambolxhiu | K.1358/3 |
| ing.elek/ Bledian Hysa | E1332/1 |

PROJEKTI:
Ndërtim i shkollës 9-vjecare "JONUZ SALI ÇARÇIU" TREGAN

EMERTIMI I FLETES:
PLANIMETRIA E KULLIMIT UJRAVE

| | | | |
|----------------------|------------------------|---------------------------------|------------------------------------|
| SHKALLA A3: 1:300 | DATA: | VIZATOI: Sektori Projektimit | KONTROLLOI: Sektori Projektimit |
| PROJEKTI NR: | FLETA NR: A3 / A 01 | RISHIKIMI: | |

planimetria e mobiluar

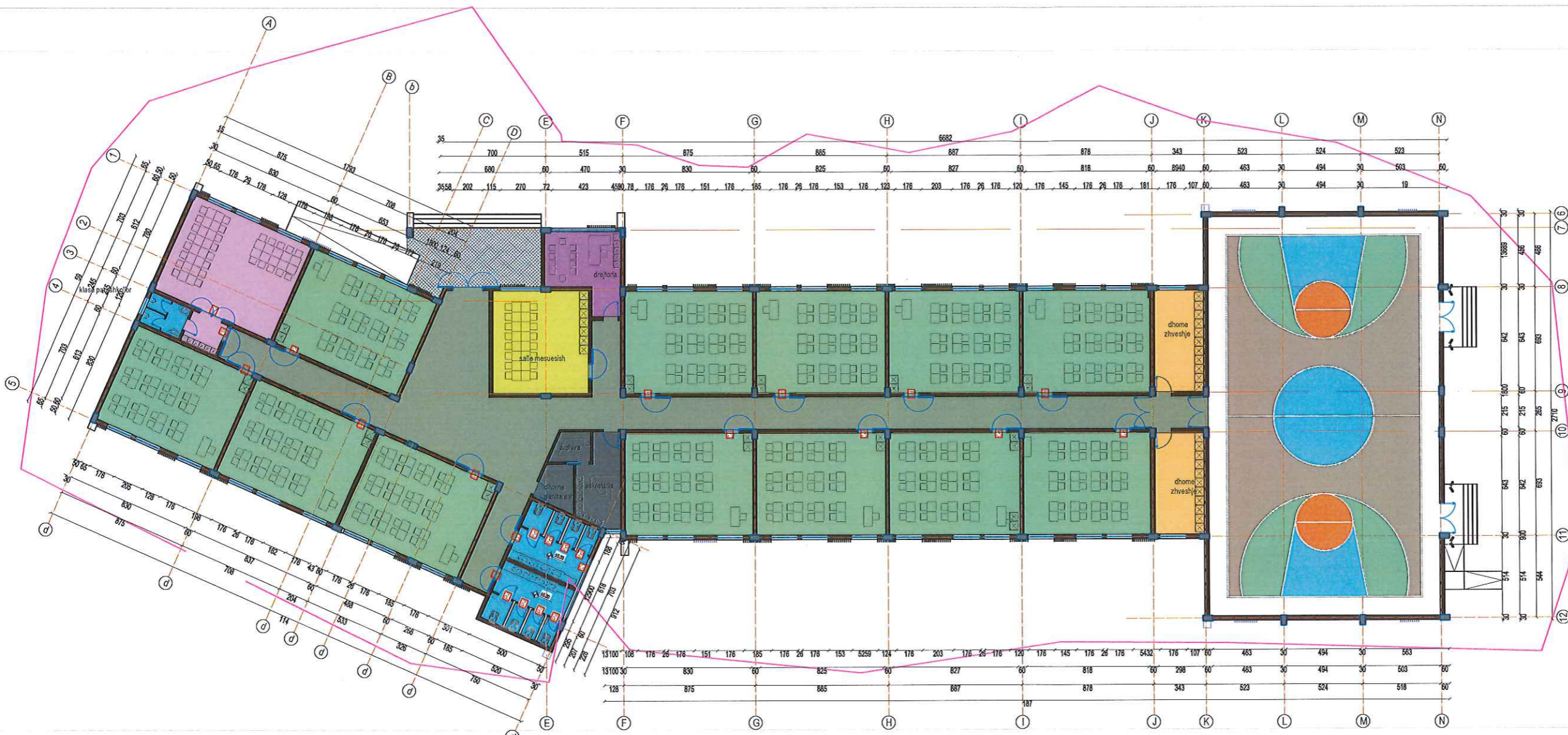

| | EMERTIMI | DIMENSIONET | COPE | MATERIALI | | EMERTIMI | DIMENSIONET | COPE | MATERIALI |
|------|----------|-------------|------|------------------|------|----------|-------------|------|------------------|
| DYER | P1 | 200x240 | 3 | Duroalumi+xham | DYER | P5 | 95x220 | 1 | Tamburat druri |
| | P2 | 100x220 | 2 | Tamburat druri | | P6 | 180x220 | 2 | Tamburat druri |
| | P3 | 70x210 | 5 | Duralumin | | P7 | 140x220 | 6 | Duralumin + xham |
| | P4 | 90x220 | 1 | Duralumin + xham | | P8 | 140x220 | 1 | Duralumin + xham |

SHENIME TEKNIKE

- KY PROJEKT ESHTË PRONË E BASHKISË ELBASAN.
- NUK LEJOHET KOPJIMI APO RIPRODHIMI I KETIJ VIZATIMI PA AUTORIZIMIN E DRETORESË SE PROJEKTIMIT DHE SHERBIMEVE INXHINIERIKE NE BASHKINE ELBASAN.
- TE RESPEKTOHEN DIMENSIONET E SHKRUAR NE VIZATIM.
- PER CDO PAQARTESI APO MOSPERPTHJE TE PROJEKTIT ME SITUATEN NE TERREN TE MERRET KONTAKT ME PROJEKTUESIN
- NUK LEJOHET ASNJE NDRYSHIM I PROJEKTIT PA MIRATIMIN SPECIFIK TE D.P.SH.I -se.
- PER PERCAKTIMIN E NGJYRAVE, MATERIALEVE APO MALLRAVE QE DO TE PERDOREN NE KETE PROJEKT DUHET TE MERRET FILLIMISH TE MERRET MIRATIMI I PROJEKTUESIT DHE SUPERVIZORIT.

ADRESA:
Njesia Administrative "TREGAN"

RISH: PERSHKRIMI: _____ NGA: _____ DATA: _____
FAZA E PROJEKTIT: **PROJEKTI ZBATIMIT (ARKITEKTONIK)**

 **BASHKIA ELBASAN**
Rruga: "Oemal Stafa"
Lagja: "Brig 17 Sulmuese"
+35554400152
email: bashkiaelbasan@elbasani.gov.al
web: www.elbasani.gov.al

INVESTITOR: **BASHKIA ELBASAN**

DREJTORIA PROJEKTIMIT DHE AZHORNIMIT TOPOGRAFIK

DREJTOR I D.P.A.T.se
ark/Marvis Avllazagaj

Pergjegjes Sek/projektimit

ing/Arian Baku

PROJEKTUES:

| | |
|----------------------------|----------|
| ark.Marvis Avllazagaj | A.0992/2 |
| ark.Ester Toni | |
| ing.hidro/Arian Baku | K.1800/2 |
| ing.kons/Teuta Tepelena | |
| ing.hidro/Erion Stambolxhu | K.1358/3 |
| ing.elek/ Bledian Hysa | E1332/1 |

PROJEKTI: **Ndërtim i shkollës 9-vjecare "JONUZ SALI ÇARÇIU" TREGAN**

EMERTIMI I FLETES:
PLANIMETRIA MOBILUAR

| | | | |
|-----------------------|------------------------|---------------------------------|------------------------------------|
| SHKALLA A3: 1:300 | DATA: _____ | VIZATOI: Sektori Projektimit | KONTROLLOR: Sektori Projektimit |
| PROJEKTI NR: | FLETA NR: A3 / A 01 | RISHIKIMI: | |



- 1 - STOLA QENDRIMI BETONI ME ULESE DRURI
- 2 - SHESH QENDRIMI DHE AKTIVITETESH I SHTRUAR ME PLLAKA BETONI NGJYRE PORTOKALLI
- 3 - SIPERFAQE E MBJELLUR ME BAR DHE LULE DEKORATIVE TE ULTA
- 4 - RRUGA HYRJES E SHKOLLES I SHTUAR ME PLLAKA BETONI
- 5 - PEME DEKORATIVE (MANIOLE ALBARTURE)

SHENIME TEKNIKE

1. KY PROJEKT ESHTË PRONË E BASHKISË ELBASAN.
2. NUK LEJOHET KOPJIMI APO RIPRODHIMI I KETIJ VIZATIMI PA AUTORIZIMIN E DRETORISË SE PROJEKTIMIT DHE SHERBIMEVE INXHINIERIKE NE BASHKINE ELBASAN.
3. TE RESPEKTOHEN DIMENSIONET E SHKRUAR NE VIZATIM.
4. PER CDO PAQARTESI APO MOSPËRPUTHJE TE PROJEKTIT ME SITUATËN NE TERREN TE MERRET KONTAKT ME PROJEKTUESIN
5. NUK LEJOHET ASNJE NDRYSHIM I PROJEKTIT PA MIRATIMIN SPECIFIK TE D.P.SH.I -se.
6. PER PERCAKTIMIN E NGJYRAVE, MATERIALEVE APO MALLRAVE QE DO TE PERDOREN NE KETE PROJEKT DUHET TE MERRET FILLIMISH TE MERRET MIRATIMI I PROJEKTUESIT DHE SUPERVIZORIT.

ADRESA:
Njesia Administrative "TREGAN"

RISHI: PERSHKRIMI: NGA: DATA:
FAZA E PROJEKTIT: **PROJEKTI ZBATIMIT (ARKITEKTONIK)**

BASHKIA ELBASAN
Rruga "Gëmal Stafa"
Lagja "Brig 17 Sullmuese"
+35554400152
email: bashkiaelbasan@elbasani.gov.al
web: www.elbasani.gov.al

INVESTITOR: **BASHKIA ELBASAN**

DREJTORIA PROJEKTIMIT DHE AZHORNIMIT TOPOGRAFIK

DREJTOR I D.P.A.T.se

ark/Marvis Avllazagaj

Pergjegjes Sek/projektimit

ing/Arian Baku

| PROJEKTUES: | |
|-----------------------------|----------|
| ark.Marvis Avllazagaj | A.0992/2 |
| ark.Ester Toni | |
| ing.hidro/Arian Baku | K.1800/2 |
| ing.kons/Teuta Tepelena | |
| ing.hidro/Erion Slambolxhiu | K.1358/3 |
| ing.elek/ Bledian Hysa | E1332/1 |

PROJEKTI: **Ndërtim i shkollës 9-vjeçare "JONUZ SALI ÇARÇIU" TREGAN**

EMERTIMI I FLETES:
PLAN SISTEMIMI

| SHKALLA A3: 1:300 | DATA: | VIZATOI: Sektori Projektimit | KONTROLLOI: Sektori Projektimit |
|-----------------------|------------------------|---------------------------------|------------------------------------|
| PROJEKTI NR: | FLETA NR: A3 / A 01 | RISHIKIMI: | |

PRERJA 1 - 1 sh 1:300

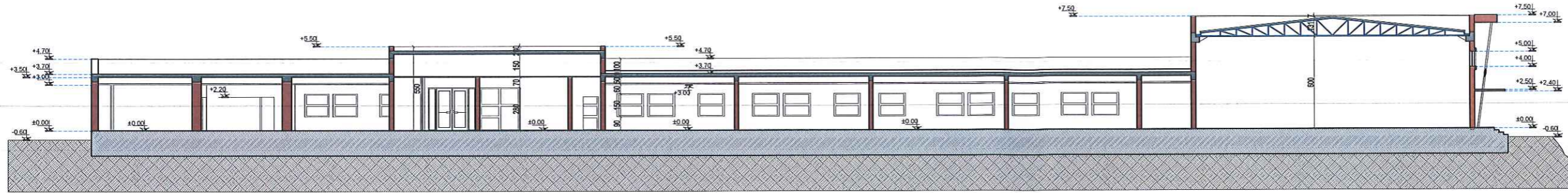

PRERJA A - A sh 1:300

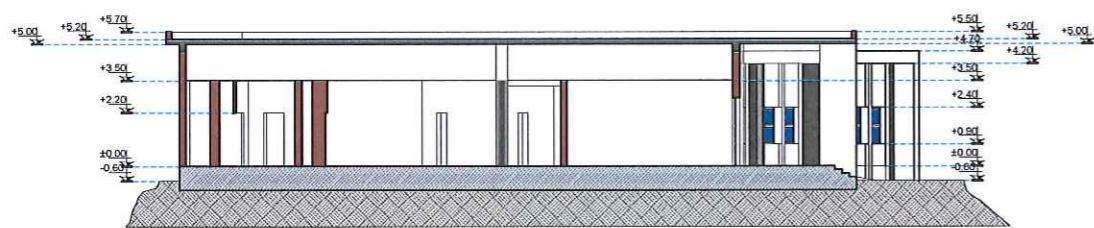

PRERJA B - B sh 1:300

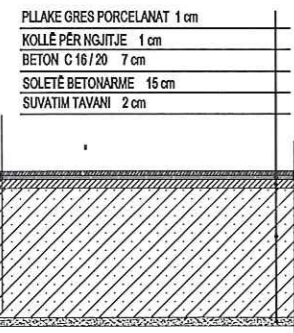
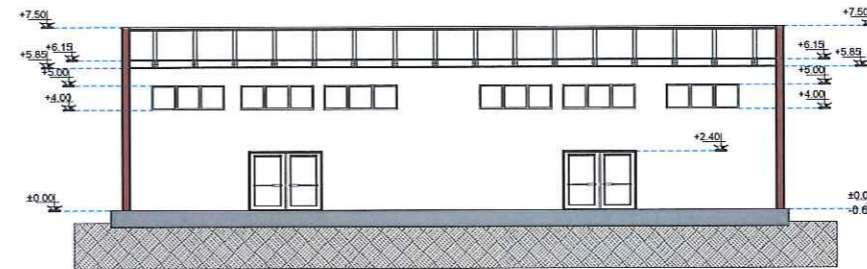

HOLLËSI SHITRESASH NE KATIN I

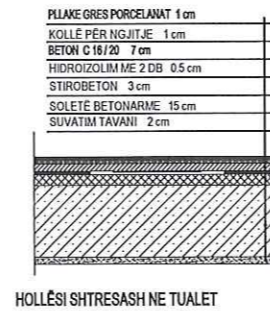
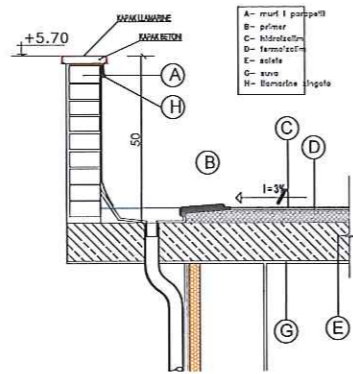

HOLLËSI SHITRESASH NE TUALET

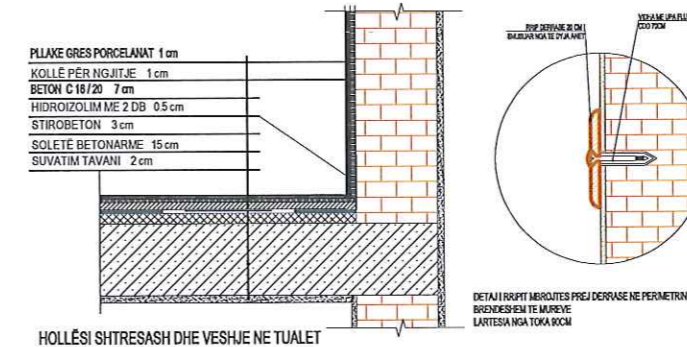

HOLLËSI SHITRESASH DHE VESHJE NE TUALET

HOLLËSI E VESHJES SË SHKALLEVE

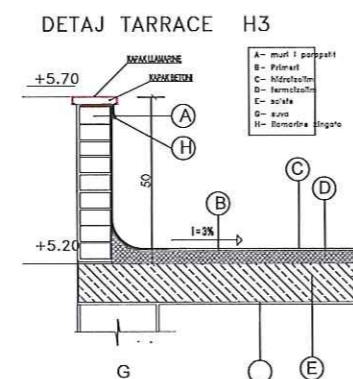
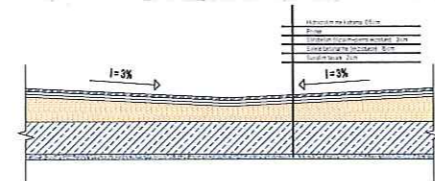
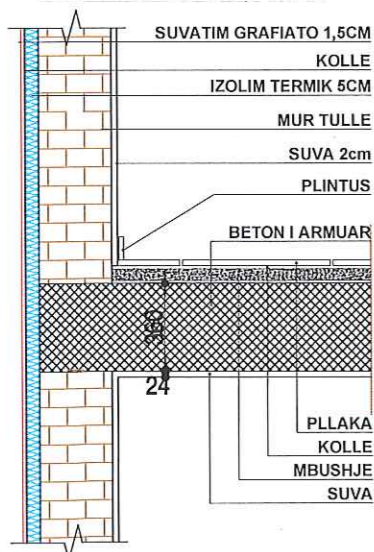

DETAJ TARRACE

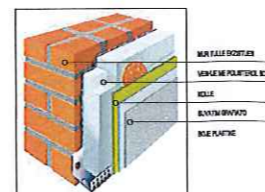

HOLLËSIA H1

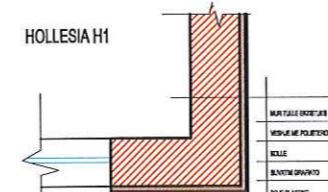

DETAJ MURIT RRETHUES

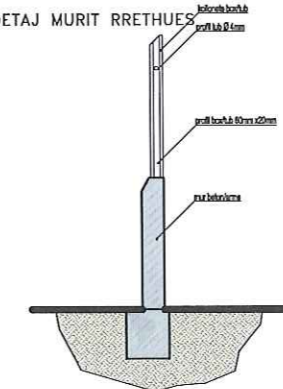

SHENIME TEKNIKE

1. KY PROJEKT ESHTË PRONË E BASHKISË ELBASAN.
2. NUK LEJOHET KOPJIMI APO RIPRODHIMI I KETIJ VIZATIMI PA AUTORIZIMIN E DRETORESË SE PROJEKTIMIT DHE SHERBIMEVE INXHINIERIKE NE BASHKINE ELBASAN.
3. TE RESPEKTOHEN DIMENSIONET E SHKRUARA NE VIZATIM.
4. PER CDO PAQARTESI APO MOSPËRPUTHJE TE PROJEKTIT ME SITUATËN NE TERREN TE MERRET KONTAKT ME PROJEKTUESIN
5. NUK LEJOHET ASNJE NDRYSHIM I PROJEKTIT PA MIRATIMIN SPECIFIK TE D.P.SH.I -se.
6. PER PERCAKTIMIN E NGJYRAVE, MATERIALEVE APO MALLRAVE QE DO TE PERDOREN NE KETE PROJEKT DUHET TE MERRET FILLIMISH TE MERRET MIRATIMI I PROJEKTUESIT DHE SUPERVIZORIT.

ADRESA:
Njesia Administrative "TREGAN"

RISI: PERSHORI: NGA: DATA:
FAZA E PROJEKTIT: PROJEKTI ZBATIMIT (ARKITEKTONIK)

BASHKIA ELBASAN
Rruga "Qemal Stafa"
Lagja "Brig 17 Sulmuese"
+35554400152
email: bashkiaelbasan@elbasani.gov.al
web: www.elbasani.gov.al

INVESTITOR: BASHKIA ELBASAN

DREJTORIA PROJEKTIMIT DHE AZHORNIMIT TOPOGRAFIK

DREJTOR I D.P.A.T.se

ark/Marvis Avllazagaj

Pergjegjes Sek/projektimit

ing/Arian Baku

| | |
|------------------------------|----------|
| PROJEKTUES: | |
| ark.Marvis Avllazagaj | A.0992/2 |
| ark.Ester Toni | |
| ing.hidro/Arian Baku | K.1800/2 |
| ing.kons/Teuta Tepelena | |
| ing.hidro/Erion Stambollxhiu | K.1358/3 |
| ing.elek/ Bledian Hysa | E1332/1 |

PROJEKTI: Ndërtim i shkollës 9-vjecare "JONUZ SALI ÇARÇIU" TREGAN

EMERTIMI I FLETES:
PRERJA A - A, B - B DHE 1 - 1

| | | | |
|----------------------|------------------------|---------------------------------|------------------------------------|
| SHKALLA A3: 1:300 | DATA: | VIZATOI: Sektori Projektimit | KONTROLLOI: Sektori Projektimit |
| PROJEKTI NR: | FLETA NR: A3 / A 01 | RISHIKIMI: | |

DETAJ KANGJELLE SH 1:20

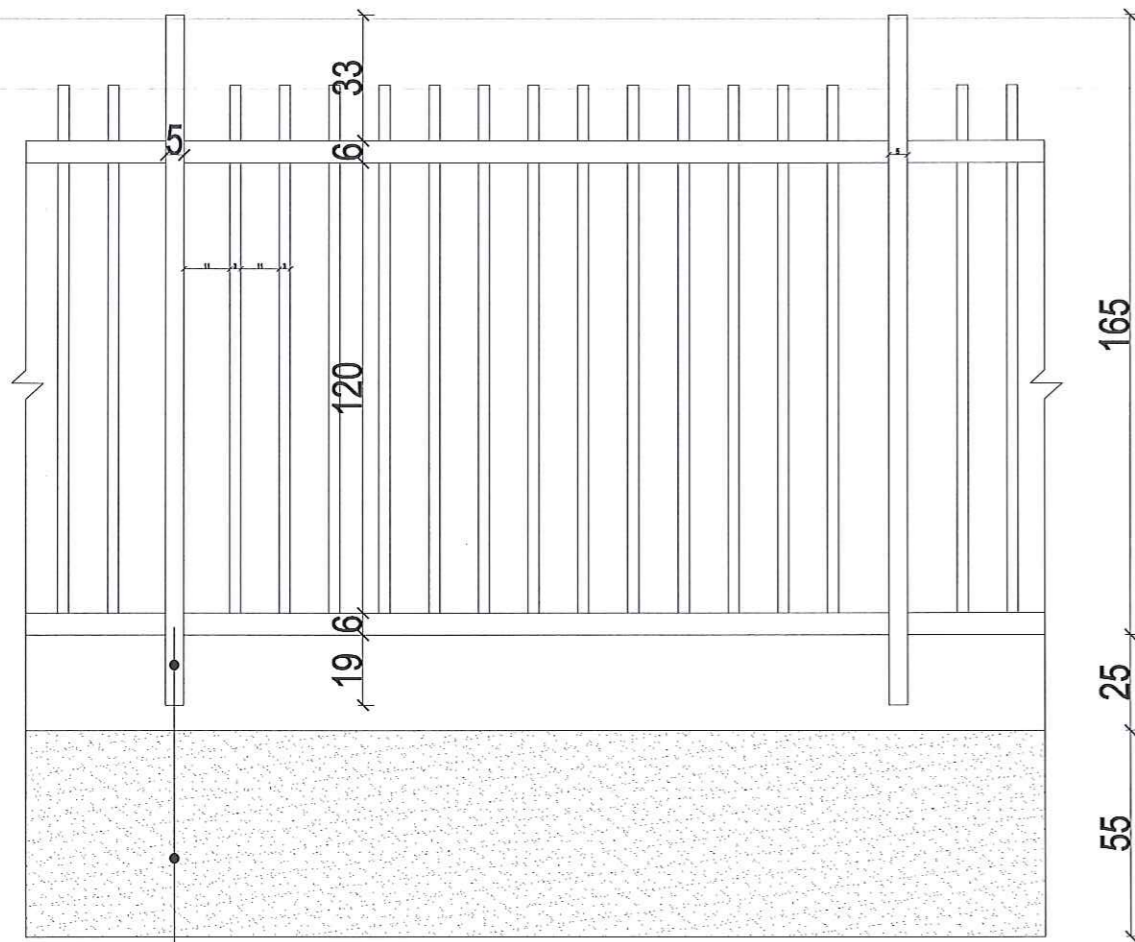

Kangjella hekuri

Mur betonarme

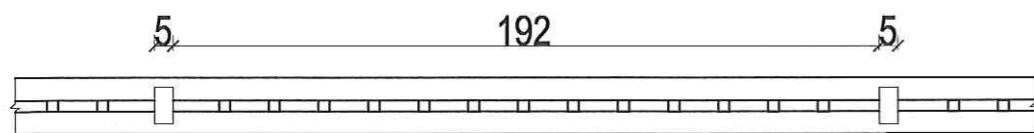

DETAJ SH 1:40

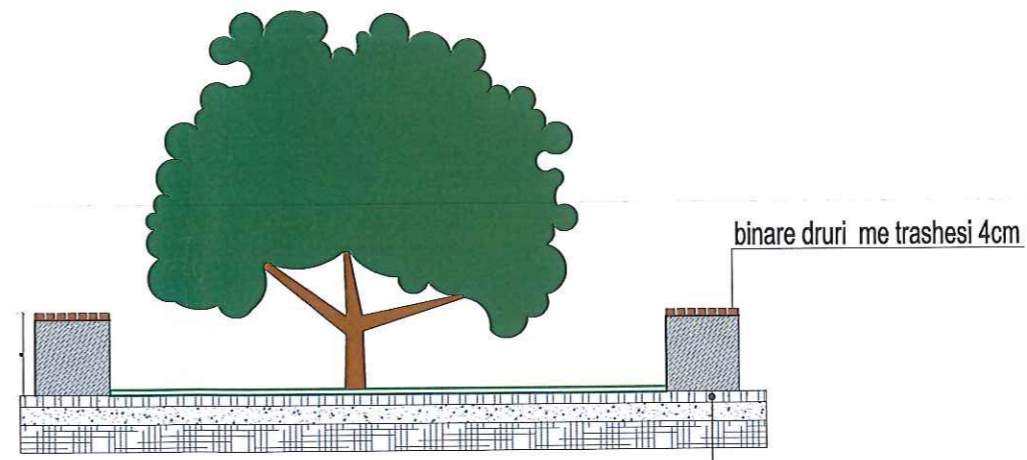
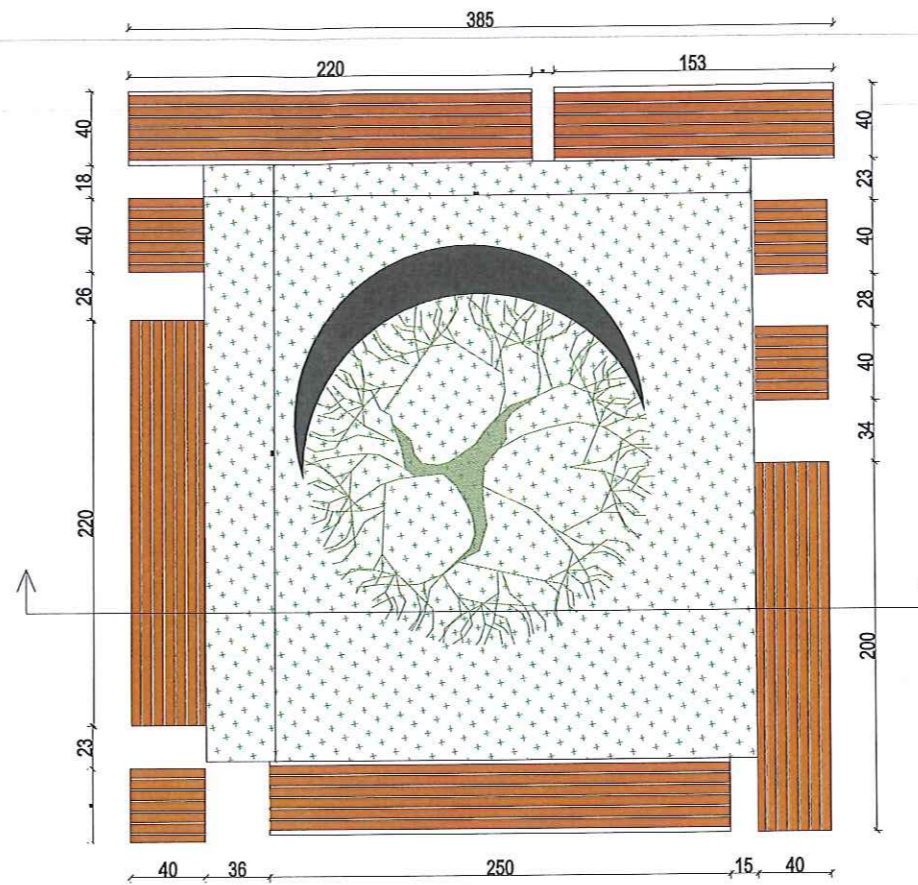

Shtrese betoni i ferkuar t=10 cm

Shtrese zhavori h=10cm

Toke natyrale

SHENIME TEKNIKE

1. KY PROJEKT ESHTË PRONË E BASHKISË ELBASAN.
2. NUK LEJOHET KOPJIMI APO RIPRODHIMI I KETIJ VIZATIMI PA AUTORIZIMIN E DRETORISË SE PROJEKTIMIT DHE SHERBIMEVE INXHINIERIKE NE BASHKINE ELBASAN.
3. TE RESPEKTOHEN DIMENSIONET E SHKRUAR NE VIZATIM.
4. PER CDO PAQARTESI APO MOSPËRPTHJE TE PROJEKTIT ME SITUATËN NE TERREN TE MERRET KONTAKT ME PROJEKTUESIN
5. NUK LEJOHET ASNJE NDRYSHIM I PROJEKTIT PA MIRATIMIN SPECIFIK TE D.P.SH.I -se.
6. PER PERCAKTIMIN E NGJYRAVE, MATERIALEVE APO MALLRAVE QE DO TE PERDOREN NE KETE PROJEKT DUHET TE MERRET FILLIMISH TE MERRET MIRATIMI I PROJEKTUESIT DHE SUPERVIZORIT.

ADRESA:

Njesia Administrative "TREGAN"

RISHI: PERSHKRIMI: MGA: DATA:
FAZA E PROJEKTIT: **PROJEKTI ZBATIMIT (ARKITEKTONIK)**



BASHKIA ELBASAN
Rruga "Qemal Stafa"
Lagja "Brig 17 Sulmuese"
+35554400152
email: bashkiaelbasan@elbasani.gov.al
web: www.elbasani.gov.al

INVESTITOR: BASHKIA ELBASAN

DREJTORIA PROJEKTIMIT DHE AZHORNIMIT TOPOGRAFIK

DREJTOR I D.P.A.T.se

ark/Marvis Avllazagaj

Pergjegjes Sek/projektimit

ing/Arian Baku

| PROJEKTUES: | |
|------------------------------|----------|
| ark.Marvis Avllazagaj | A.0992/2 |
| ark.Ester Toni | |
| ing.hidro/Arian Baku | K.1800/2 |
| ing.kons/Teuta Tepelena | |
| ing.hidro/Erion Stambollixiu | K.1358/3 |
| ing.elek/ Bledian Hysa | E1332/1 |

PROJEKTI: Ndërtim i shkollës 9-vjecare "JONUZ SALI ÇARÇIU" TREGAN

EMERTIMI I FLETES: **FASADA JUG - LINDORE**

| SHKALLA A3: | DATA: | VIZATOI: | KONTROLLOI: |
|--------------|-----------|--------------------|--------------------|
| 1:300 | | Sektor Projektimit | Sektor Projektimit |
| PROJEKTI NR: | FLETA NR: | RISHIKIMI: | |
| | A3 / A 01 | | |

FASADA VERI - PERENDIMORE



tub metalik Ø 80mm

veshje me sistem kapote e suvatuar me grafiato Nr.1 me baze silikon me ngjyre te gri

vetrate duroalumini termike me dopioxham me hapje gjoline

veshje me sistem kapote e suvatuar me grafiato Nr.1 me baze silikon me ngjyre te gri

elemente dekorative te krijuar me poliesterol te suvatuar me grafiato

veshje me sistem kapote e suvatuar me grafiato Nr.1 me baze silikon me ngjyre te kuqe

shkallet vishen me gure te buxharduar ratifikate

rampa invalideve vishet me gure te buxharduar ratifikate

veshje me sistem kapote e suvatuar me grafiato Nr.1 me baze silikon

PAMJA VERI - PERENDIMORE

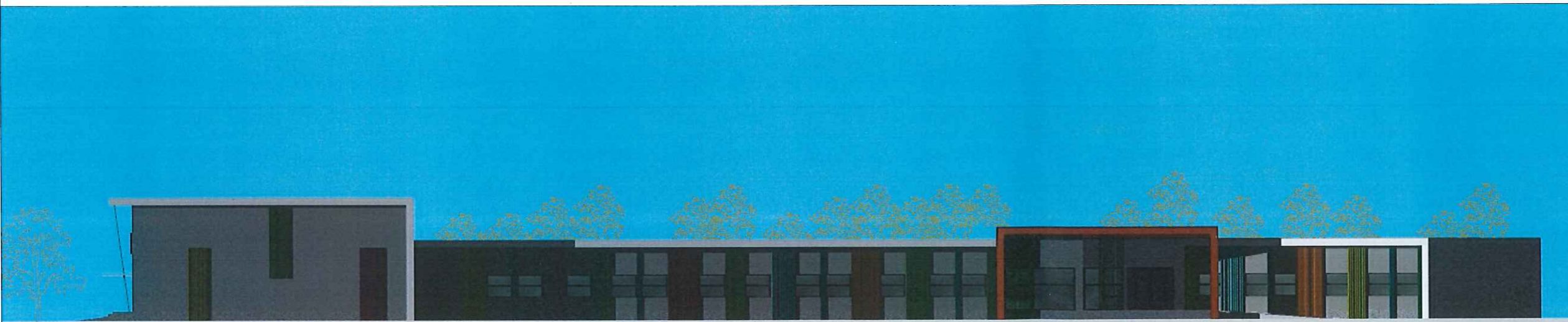

SHENIME TEKNIKE

1. KY PROJEKT ESHTË PRONË E BASHKISË ELBASAN.
2. NUK LEJOHET KOPJIMI APO RIPRODHIMI I KETIJ VIZATIMI PA AUTORIZIMIN E DREKTORISE SE PROJEKTIMIT DHE SHERBIMEVE INZHINIERIKE NE BASHKINE ELBASAN.
3. TE RESPEKTOHEN DIMENSIONET E SHKRUAR NE VIZATIM.
4. PER CDO PAQARTESI APO MOSPERPETHJE TE PROJEKTIT ME SITUATEN NE TERREN TE MERRET KONTAKT ME PROJEKTUESIN
5. NUK LEJOHET ASNJE NDRYSHIM I PROJEKTIT PA MIRATIMIN SPECIFIK TE D.P.SH.I -se.
6. PER PERCAKTIMIN E NGJYRAVE, MATERIALEVE APO MALLRAVE QE DO TE PERDOREN NE KETE PROJEKT DUHET TE MERRET FILLIMISH TE MERRET MIRATIMI I PROJEKTUESIT DHE SUPERVIZORIT.

ADRESA:

Njesia Administrative "TREGAN"

RISHT: PERSHKRIMI: NGA: DATA:
FAZA E PROJEKTI: PROJEKTI ZBATIMIT (ARKITEKTONIK)



BASHKIA ELBASAN

Rruga "Qemal Stafa"
Lagja "Brig 17 Sulmuese"
+35554400152
email: bashkiaelbasan@elbasani.gov.al
web: www.elbasani.gov.al

INVESTITOR:

BASHKIA ELBASAN

DREJTORIA PROJEKTIMIT DHE AZHORNIMIT TOPOGRAFIK

DREJTOR I D.P.A.T.se

ark/Marvis Avllazagaj

Pergjegjes Sek/projektimit

ing/Arian Baku

PROJEKTUES:

| | | |
|-----------------------------|----------|--|
| ark.Marvis Avllazagaj | A.0992/2 | |
| ark.Ester Toni | | |
| ing.hidro/Arian Baku | K.1800/2 | |
| ing.kons/Teuta Tepelena | | |
| ing.hidro/Erion Stambolxhiu | K.1358/3 | |
| ing.elek/Bledian Hysa | E1332/1 | |

PROJEKTI:

Ndërtim i shkolles 9-vjecare
"JONUZ SALI ÇARÇIU"
TREGAN

EMERTIMI I FLETES:

FASADA VERI - PERNDIMORE

| | | | |
|-----------------------|------------------------|--------------------------------|-----------------------------------|
| SHKALLA A3: 1:300 | DATA: | VIZATOI: Sektor Projektimit | KONTROLLOR: Sektor Projektimit |
| PROJEKTI NR: | FLETA NR: A3 / A 01 | RISHIKIMI: | |

FASADA JUG - PERENDIMORE

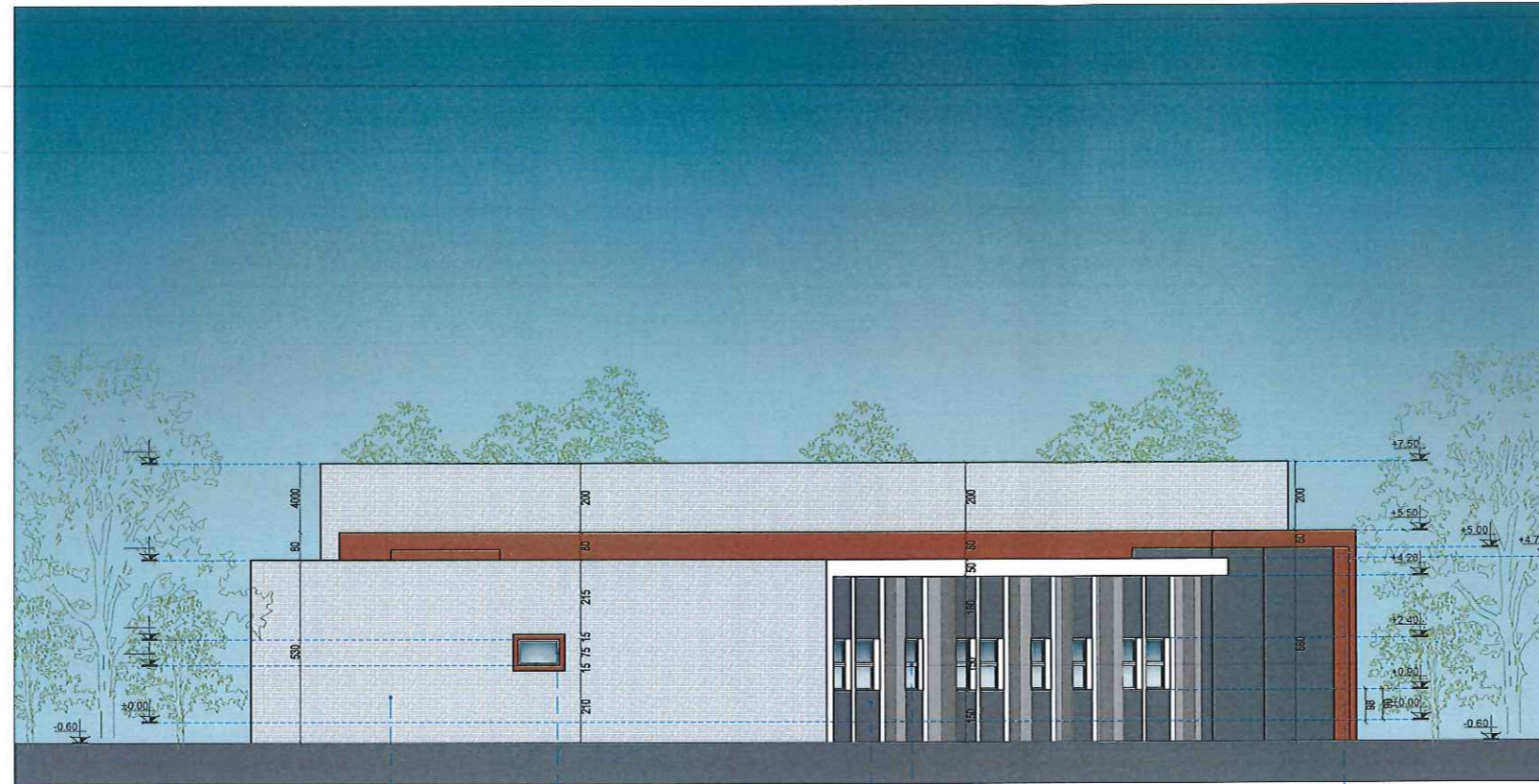

vetrate duroalumini termike me dopioxham me hapje giotine
 veshje me sistem kapote e suvatuar me grafiato Nr.1 me baze silikoni me ngjyre te gri

vetrate duroalumini termike me dopioxham me hapje giotine
 veshje me sistem kapote e suvatuar me grafiato Nr.1 me baze silikoni

veshje me sistem kapote e suvatuar me grafiato Nr.1 me baze silikoni me ngjyre te kuqe

PAMJA JUG - PERENDIMORE

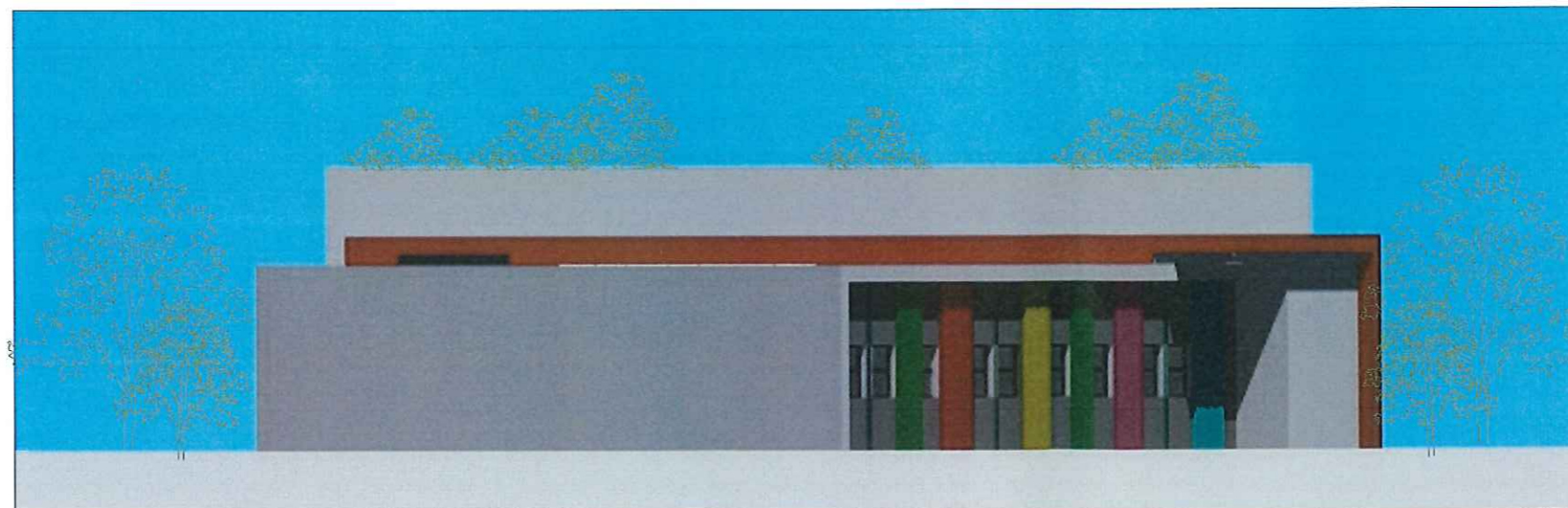

SHENIME TEKNIKE

1. KY PROJEKT ESHTË PRONË E BASHKISË ELBASAN.
2. NUK LEJOHET KOPJIMI APO RIPRODHIMI I KETIJ VIZATIMI PA AUTORIZIMIN E DRETORISE SE PROJEKTIMIT DHE SHERBIMEVE INZHINIERIKE NE BASHKINE ELBASAN.
3. TE RESPEKTOHEN DIMENSIONET E SHKRUAR NE VIZATIM.
4. PER CDO PAQARTESI APO MOSPËRPUTHJE TE PROJEKTIT ME SITUATËN NE TERREN TE MERRET KONTAKT ME PROJEKTUESIN
5. NUK LEJOHET ASNJE NDRYSHIM I PROJEKTIT PA MIRATIMIN SPECIFIK TE D.P.SH.I -se.
6. PER PERCAKTIMIN E NGJYRAVE, MATERIALEVE APO MALLRAVE QE DO TE PERDOREN NE KETE PROJEKT DUHET TE MERRET FILLIMISH TE MERRET MIRATIMI I PROJEKTUESIT DHE SUPERVIZORIT.

ADRESA:

Njesia Administrative "TREGAN"

RISHI: PERSHQRUMI: NGA: DATA:
 FAZA E PROJEKTIT:
PROJEKTI ZBATIMIT (ARKITEKTONIK)



BASHKIA ELBASAN
 Rruga: "Gemal Stafa"
 Lagja: "Brig 17 Sulmuese"
 +35554400152
 email: bashkiaelbasan@elbasani.gov.al
 web: www.elbasani.gov.al

INVESTITOR:
 BASHKIA ELBASAN

DREJTORIA PROJEKTIMIT DHE AZHORNIMIT TOPOGRAFIK

DREJTOR I D.P.A.T.se

ark/Marvis Avllazagaj

Pergjegjes Sek/projektimit

ing/Arian Baku

| PROJEKTUES: | |
|-----------------------------|----------|
| ark.Marvis Avllazagaj | A.0992/2 |
| ark.Ester Toni | |
| ing.hidro/Arian Baku | K.1800/2 |
| ing.kons/Teuta Tepelena | |
| ing.hidro/Erion Stambolxhiu | K.1358/3 |
| ing.elek/ Bledian Hysa | E1332/1 |

PROJEKTI:
 Ndërtim i shkollës 9-vjecare
"JONUZ SALI ÇARÇIU"
 TREGAN

EMERTIMI I FLETES:
FASADA JUG - PERNDIMORE

| SHKALLA A3: 1:300 | DATA: | VIZATOI: Sektori Projektimit | KONTROLLOI: Sektori Projektimit |
|----------------------|------------------------|---------------------------------|------------------------------------|
| PROJEKTI NR: | FLETA NR: A3 / A 01 | RISHIKIMI: | |

FASADA VERI - PERENDIMORE

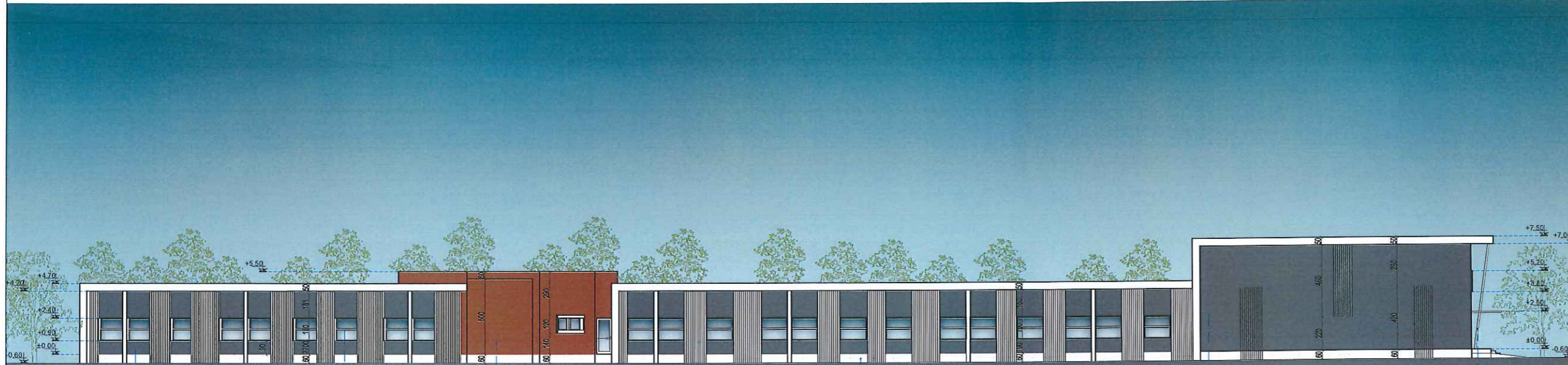

veshje me sistem kapote e suvatuar me grafiato Nr.1 me baze silikon me ngjyre te gri

vetrate duroalumini termike me dopioxham me hapje gjotine

veshje me sistem kapote e suvatuar me grafiato Nr.1 me baze silikon me ngjyre te kuqe

elemente dekorative te krijuar me poliesterol te suvatuar me grafiato

xokoli vishet me gure te buxharduar ratifikate

veshje me sistem kapote e suvatuar me grafiato Nr.1 me baze silikon me ngjyre te gri

tub metalik Ø 80mm

PAMJA JUG - LINDORE



SHENIME TEKNIKE

1. KY PROJEKT ESHTHE PRONE E BASHKISE ELBASAN.
2. NUK LEJOHET KOPJIMI APO RIPRODHIMI I KETIJ VIZATIMI PA AUTORIZIMIN E DRETORISE SE PROJEKTIMIT DHE SHERBIMEVE INXHINIERIKE NE BASHKINE ELBASAN.
3. TE RESPEKTOHEN DIMENSIONET E SHKRUARA NE VIZATIM.
4. PER CDO PAQARTESI APO MOSPERPTHJE TE PROJEKTIT ME SITUATEN NE TERREN TE MERRET KONTAKT ME PROJEKTUESIN
5. NUK LEJOHET ASNJE NDRYSHIM I PROJEKTIT PA MIRATIMIN SPECIFIK TE D.P.SH.I -se.
6. PER PERCAKTIMIN E NGJYRAVE, MATERIALEVE APO MALLRAVE QE DO TE PERDOREN NE KETE PROJEKT DUHET TE MERRET FILLIMISH TE MERRET MIRATIMI I PROJEKTUESIT DHE SUPERVIZORIT.

ADRESA:
Njesia Administrative "TREGAN"

RISHIKIMI: _____ NGA: _____ DATA: _____
FAZA E PROJEKTIT: **PROJEKTI ZBATIMIT (ARKITEKTONIK)**

BASHKIA ELBASAN
Rruga "Qemal Stafa"
Lagja "Brig 17 Sulmuese"
+35554400152
email: bashkiaelbasan@elbasani.gov.al
web: www.elbasani.gov.al

INVESTITOR: **BASHKIA ELBASAN**

DREJTORIA PROJEKTIMIT DHE AZHORNIMIT TOPOGRAFIK

DREJTOR I D.P.A.T.se

ark/Marvis Avllazagaj

Pergjegjes Sek/projektimit

ing/Arian Baku

| PROJEKTUES: | |
|------------------------------|----------|
| ark.Marvis Avllazagaj | A.0992/2 |
| ark.Ester Toni | |
| ing.hidro/Arian Baku | K.1800/2 |
| ing.kons/Teuta Tepelena | |
| ing.hidro/Erion Stambolixhiu | K.1358/3 |
| ing.elek/ Bledian Hysa | E1332/1 |

PROJEKTI: **Ndërtim i shkolles 9-vjecare "JONUZ SALI ÇARÇIU" TREGAN**

EMERTIMI I FLETES:
FASADA JUG - LINDORE

| SHKALLA A3: 1:300 | DATA: | VIZATOI: Sektori Projektimit | KONTROLLOI: Sektori Projektimit |
|----------------------|-----------|---------------------------------|------------------------------------|
| PROJEKTI NR: | FLETA NR: | RISHIKIMI: | |
| | A3 / A 01 | | |

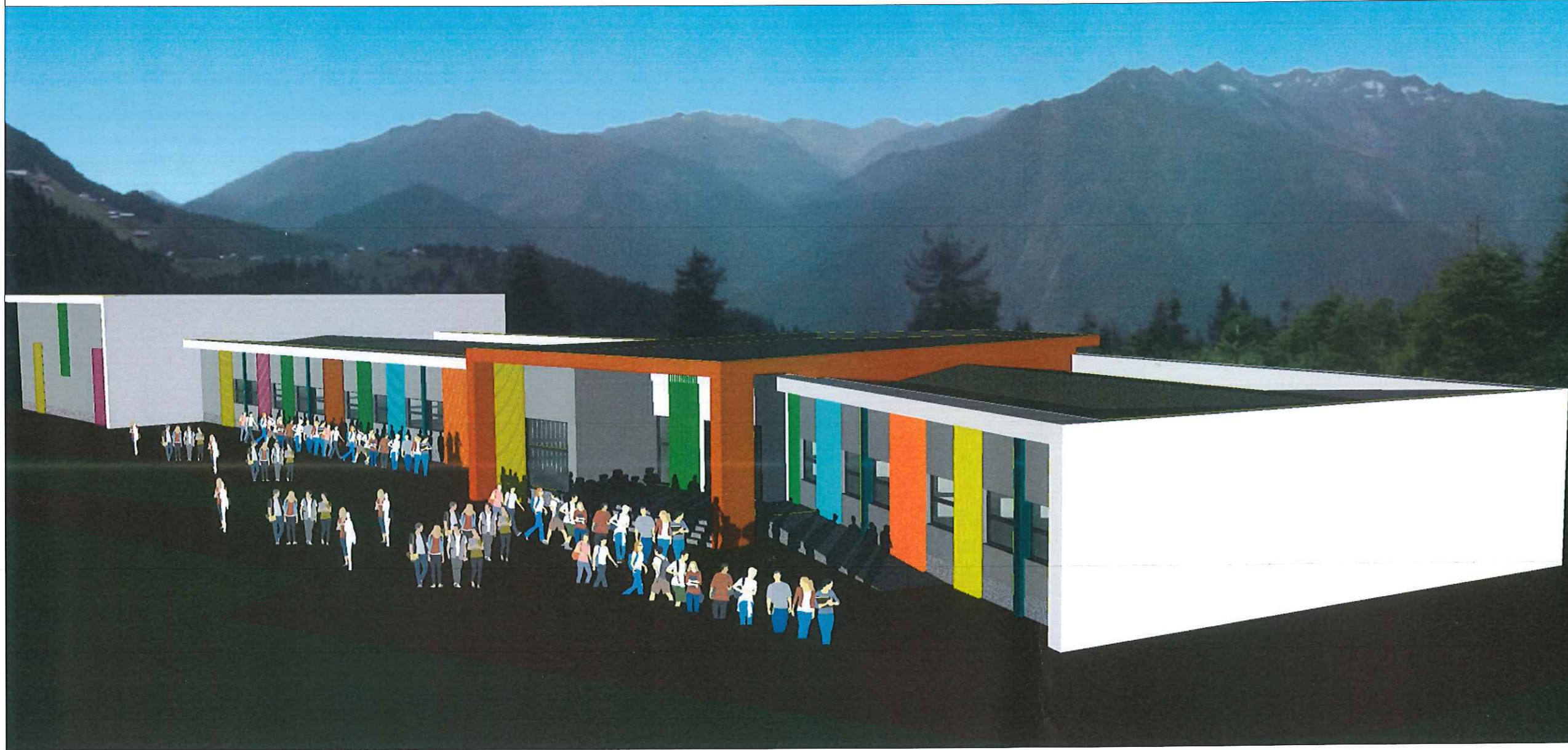

SHENIME TEKNIKE

1. KY PROJEKT ESHTË PRONË E BASHKISË ELBASAN.
2. NUK LEJOHET KOPJIMI APO RIPRODHIMI I KETIJ VIZATIMI PA AUTORIZIMIN E DRETORISË SE PROJEKTIMIT DHE SHERBIMEVE INXHINIERIKE NE BASHKINË ELBASAN.
3. TE RESPEKTOHEN DIMENSIONET E SHKRUAR NE VIZATIM.
4. PER CDO PAQARTESI APO MOSPËRPUTHJE TE PROJEKTIT ME SITUATËN NE TERREN TE MERRET KONTAKT ME PROJEKTUESIN
5. NUK LEJOHET ASNJE NDRYSHIM I PROJEKTIT PA MIRATIMIN SPECIFIK TE D.P.SH.I -se.
6. PER PERCAKTIMIN E NGJYRAVE, MATERIALEVE APO MALLRAVE QE DO TE PERDOREN NE KETE PROJEKT DUHET TE MERRET FILLIMISH TE MERRET MIRATIMI I PROJEKTUESIT DHE SUPERVIZORIT.

ADRESA:

Njesia Administrative "TREGAN"

RISHI: PERSHKRIMI: NGA: DATA:
 FAZA E PROJEKTIT: **PROJEKTI ZBATIMIT (ARKITEKTONIK)**



BASHKIA ELBASAN
 Rruga. "Oemal Stafa"
 Lagja. "Brig 17 Sulmuese"
 +35554400152
 email: bashkia@elbasan.gov.al
 web: www.elbasan.gov.al

INVESTITOR: **BASHKIA ELBASAN**

DREJTORIA PROJEKTIMIT DHE AZHORNIMIT TOPOGRAFIK

DREJTOR I D.P.A.T.se

ark/Marvis Avllazagaj

Pergjegjes Sek/projektimit

ing/Arian Baku

| PROJEKTUES: | |
|-----------------------------|----------|
| ark.Marvis Avllazagaj | A.0992/2 |
| ark.Ester Toni | K.1800/2 |
| ing.hidro/Arian Baku | K.1358/3 |
| ing.kons/Teuta Tepelena | E1332/1 |
| ing.hidro/Erion Stambolxhiu | |
| ing.elek/ Bledian Hysa | |

PROJEKTI: **Ndërtim i shkollës 9-vjecare "JONUZ SALI ÇARÇIU" TREGAN**

EMERTIMI I FLETES: **PAMJE VOLUMETRIKE**

| | | | |
|-----------------------|------------------------|---------------------------------|------------------------------------|
| SHKALLA A3: 1:300 | DATA: / / | VIZATOI: Sektori Projektimit | KONTROLLOI: Sektori Projektimit |
| PROJEKTI NR: | FLETA NR: A3 / A 01 | RISHIKIMI: | |



SHENIME TEKNIKE

1. KY PROJEKT ESHTË PRONË E BASHKISË ELBASAN.
2. NUK LEJOHET KOPJIMI APO RIPRODHIMI I KETIJ VIZATIMI PA AUTORIZIMIN E DRETORISË SE PROJEKTIMIT DHE SHERBIMEVE INXHINIERIKE NE BASHKINE ELBASAN.
3. TE RESPEKTOHEN DIMENSIONET E SHKRUARË NE VIZATIM.
4. PER CDO PAQARTESI APO MOSPËRPUTHJE TE PROJEKTIT ME SITUATËN NE TERREN TE MERRET KONTAKT ME PROJEKTUESIN
5. NUK LEJOHET ASNJE NDRYSHIM I PROJEKTIT PA MIRATIMIN SPECIFIK TE D.P.SH.I -se.
6. PER PERCAKTIMIN E NGJYRAVE, MATERIALEVE APO MALLRAVE QE DO TE PERDOREN NE KETE PROJEKT DUHET TE MERRET FILLIMISH TE MERRET MIRATIMI I PROJEKTUESIT DHE SUPERVIZORIT.

ADRESA:

Njesia Administrative "TREGAN"

RISH: PERSHQRIMI: NGJ: DATA:
FAZA E PROJEKTIT: PROJEKTI ZBATIMIT (ARKITEKTONIK)



BASHKIA ELBASAN
Rruga "Qemal Stafa"
Lagja "Brig 17 Sulmuese"
+35554400152
email: bashkiaelbasan@elbasani.gov.al
web: www.elbasani.gov.al

INVESTITOR: BASHKIA ELBASAN

DREJTORIA PROJEKTIMIT DHE AZHORNIMIT TOPOGRAFIK

DREJTOR I D.P.A.T.se

ark/Marvis Avllazagaj

Pergjegjes Sek/projektimit

ing/Arian Baku

| PROJEKTUES: | |
|-----------------------------|----------|
| ark.Marvis Avllazagaj | A.0992/2 |
| ark.Ester Toni | K.1800/2 |
| ing.hidro/Arian Baku | K.1358/3 |
| ing.kons/Teuta Tepelena | E1332/1 |
| ing.hidro/Erion Stambolxhiu | |
| ing.elek/ Bledian Hysa | |

PROJEKTI: Ndërtim i shkolles 9-vjecare "JONUZ SALI ÇARÇIU" TREGAN

EMERTIMI I FLETES: PAMJE VOLUMETRIKE

| | | | |
|-----------------------|----------------------------|---------------------------------|------------------------------------|
| SHKALLA A3: 1:300 | DATA:/...../..... | VIZATOI: Sektori Projektimit | KONTROLLOI: Sektori Projektimit |
| PROJEKTI NR: | FLETA NR: A3 / A 01 | RISHIKIMI: | |

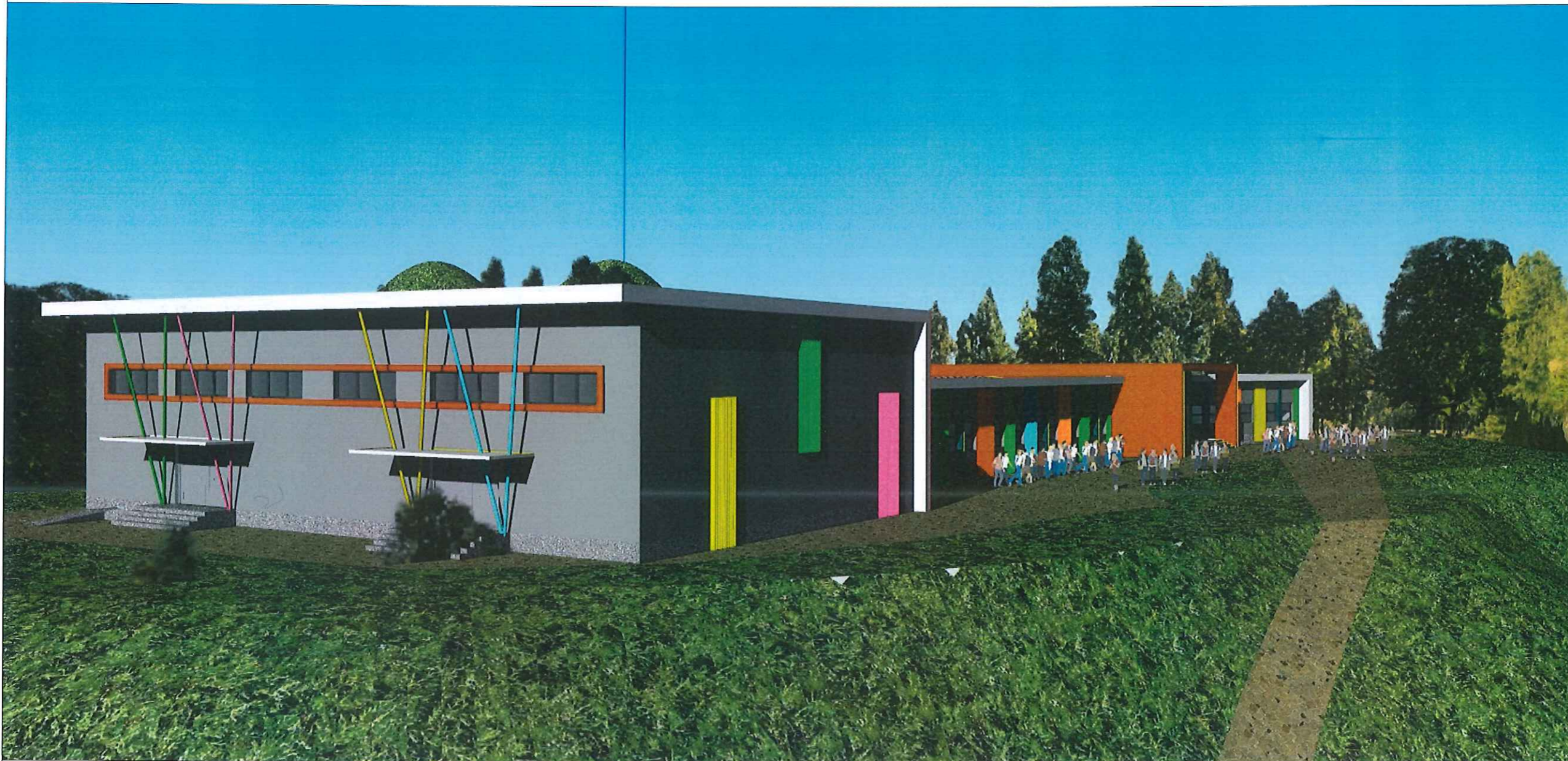

SHENIME TEKNIKE

1. KY PROJEKT ESHTË PRONË E BASHKISË ELBASAN.
2. NUK LEJOHET KOPJIMI APO RIPRODHIMI I KETIJ VIZATIMI PA AUTORIZIMIN E DRETORISË SE PROJEKTIMIT DHE SHERBIMEVE INZHINIERIKE NE BASHKINE ELBASAN.
3. TE RESPEKTOHEN DIMENSIONET E SHKRUAR NE VIZATIM.
4. PER CDO PAQARTESI APO MOSPËRPUTHJE TE PROJEKTIT ME SITUATEN NE TERREN TE MERRET KONTAKT ME PROJEKTUESIN
5. NUK LEJOHET ASNJE NDRYSHIM I PROJEKTIT PA MIRATIMIN SPECIFIK TE D.P.SH.I -se.
6. PER PERCAKTIMIN E NGJYRAVE, MATERIALEVE APO MALLRAVE QE DO TE PERDOREN NE KETE PROJEKT DUHET TE MERRET FILLIMISH TE MERRET MIRATIMI I PROJEKTUESIT DHE SUPERVIZORIT.

ADRESA:

Njesia Administrative "TREGAN"

RISHI: PËRSHORIMI: NGA: DATA:
 FAZA E PROJEKTIT: **PROJEKTI ZBATIMIT (ARKITEKTONIK)**



BASHKIA ELBASAN
 Rruga "Gëmal Stafaj"
 Lagja "Brig 17 Sulmuese"
 +35554400152
 email: bashkiaelbasan@elbasani.gov.al
 web: www.elbasani.gov.al

INVESTITOR: **BASHKIA ELBASAN**

DREJTORIA PROJEKTIMIT DHE AZHORNIMIT TOPOGRAFIK

DREJTOR I D.P.A.T.se

ark/Marvis Avllazagaj

Pergjegjes Sek/projektimit

ing/Arian Baku

| PROJEKTUES: | |
|-----------------------------|----------|
| ark.Marvis Avllazagaj | A.0992/2 |
| ark.Ester Toni | K.1800/2 |
| ing.hidro/Arian Baku | K.1358/3 |
| ing.kons/Teuta Tepelena | E1332/1 |
| ing.hidro/Erion Stambolxhiu | |
| ing.elek/ Bledian Hysa | |

PROJEKTI: **Ndërtim i shkolles 9-vjecare "JONUZ SALI ÇARÇIU" TREGAN**

EMERTIMI I FLETES: **PAMJE VOLUMETRIKE**

| | | | |
|----------------------|------------------------|----------------------------------|-------------------------------------|
| SHKALLA A3: 1:300 | DATA: | VIZATOI: Sektorit Projektimit | KONTROLLOI: Sektorit Projektimit |
| PROJEKTI NR: | FLETA NR: A3 / A 01 | RISHIKIMI: | |