

PROJEKT ELEKTRIK

Objektit: Rikonstruksion dhe shtese ambientesh
i shkolles 9-vjecare
"JONUZ SALI ÇARÇIU"
TREGAN

POROSITI : BASHKIA ELBASAN

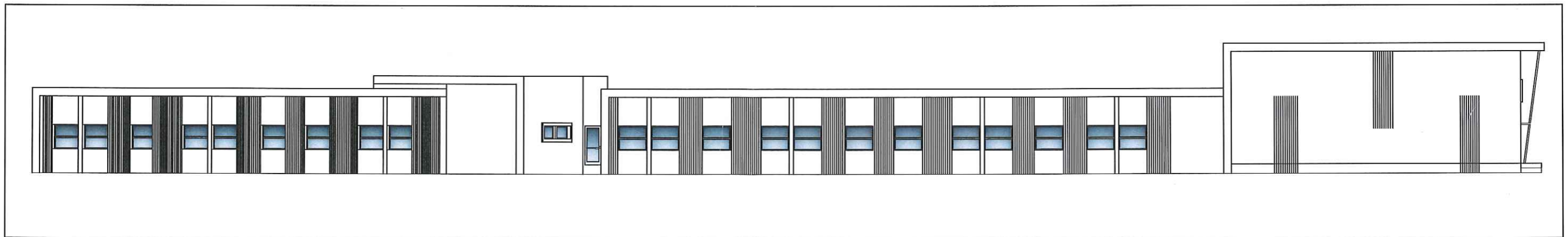

Fuqia e Kerkuar 19 KW

Fuqia e Instaluar 17 KW

SHENIME TEKNIKE

Instalimi i ndricimit eshte realizuar ne perputhje me mobilimin e hartuar nga arkitekti instalimi do te realizohet me percjellsa deflagrant te vendosura ne tuba plastike fleksibel pesant te vendosura ne dysheme celsat elektrik te ndricimit vendosen 1m nga dyshemeja e perfunduar pervecse rasteve te parashikuara ne projekt

kutive shpermdarese te ndricimit jane te vecanta dhe vendosen ne lartesine 0.3m nga dyshemeja e perfunduar nga rjeti i ndricimit do te furnizohetn prizat e destinuara per televizoret dhe aspiratoret e banjove

Linja e ndricimit ng a celesi i komandimit deri tek abazhuri tavanor me kabell me seksion 3x1.5mm i cili ne pjesen ne pjesen nga celsi ne tavan futet ne tub P.V.C me diameter d=16mm,ndersa ne pjesen tavanore shtrihet nen suva

Pjeset magistrale nga celesi ne celes linjat shtrohen ne dysheme

Ndalohet kategorikisht shtrirja elinjave ne dysheme ne banjo

Po keshtu dhe linjat e prizave neper klasa realizohen me percjellsa te veshur te futura ne tuba plastike te renda nen dysheme dhe te lehta ne faqe te murit .Degezimet e prizave me percjelles me seksion 2.5mm2

INSTALIMI I FUQISE

Instalimi i fuqise do te realizohet me percjellsa te veshur te futura ne tuba plastike fleksibel te renda nen dysheme magistralet dhe nen me suva ne faqe te murit me seksion percjellesi 4mm2 dhe 2.5 mm2

LEGJENDE

	CELES NDRICIMI NJE POLAR
	CELES NDRICIMI DY POLAR
	NDRICUES LUMINESHENT ME FOKUSIM
	DALJIE DRITE ME POLIFOTO
	NDRICUES NEONI NE KLASA
	KUADRI SHPERNDARIES
	D.V.K DALJIE PER KONDICIONERET
	ASPIRATORI ELEKTRIK
	PRIZA, CELSI DHE DALJA
	MBI LAVAMAN BANJO
	LINJIE ELEKTRIKE NE DYSHEME
	LINJIE ELEKTRIKE NE TAVANE E MURE

TEKNIKE

1. KY PROJEKT ESHTË PRONË E BASHKISË ELBASAN.

2. NUK LEJOHET KOPJIMI APO RIPRODHIMI I KETIJ VIZATIMI PA AUTORIZIMIN E DRETORISE SE PROJEKTIMIT DHE SHERBIMEVE INXHINIERIKE NE BASHKINE ELBASAN.

3. TE RESPEKTOHEN DIMENSIONET E SHKRUARA NE VIZATIM.

4. PER CDO PAQARTESI APO MOSPERPUTHJE TE PROJEKTIT ME SITUATEN NE TERREN TE MERRET KONTAKT ME PROJEKTUESIN

5. NUK LEJOHET ASNJE NDRYSHIM I PROJEKTIT PA MIRATIMIN SPECIFIK TE D.P.SH.I -se.

6. PER PERCAKTIMIN E NGJYRAVE, MATERIALEVE APO MALLRAVE QE DO TE PERDOREN NE KETE PROJEKT DUHET TE MERRET FILLIMISH MIRATIMI I PROJEKTUESIT DHE SUPERVIZORIT.

ADRESA: Rikonstrukcion dhe shtese ambientesh
I shkolles 9-vjecare ,TREGAN
Njesia Administrative Gracen

RUSHT PERSHKRIM NJA: DATA:

FAZA E PROJEKTIT:
PROJEKTI I ZBATIMIT



BASHKIA ELBASAN
Rruga "Qemal Stafa"
Lagja "Brig 17 Sulmuese"
+35554400152
email: bashkiaelbasan@elbasani.gov.al
web: www.elbasani.gov.al

INVESTITOR:

BASHKIA ELBASAN

DREJTORIA:
DREJTORIA PROJEKTIMIT DHE AZHORNIMIT TOPOGRAFIK

Pergjegjes ing.Arian Baku Drejtor ark.Marvis Avllazagaj

Projektues ing. e/ Bledian Hysa E.1332/1

MATJET TOPOGRAFIKE: Drejtoria D.P.S.A.T-se

topg.
PROJEKTI:
Emertimi Objektit: Rikonstrukcion dhe shtese ambientesh
I shkolles 9-vjecare
"JONUZ SALI ÇARÇIU"

TREGAN
Emertimi i Fletës:
Animi i traut EL-1

SHKALLA AS: 1;	DATA:/04/2023	VIZATOL: Sektori Projektimit	KONTROLLOR: Sektori Projektimit
PROJEKTI NR:01	FLETA NR:	RISHIKIM:	
A3 / ELE - 01			

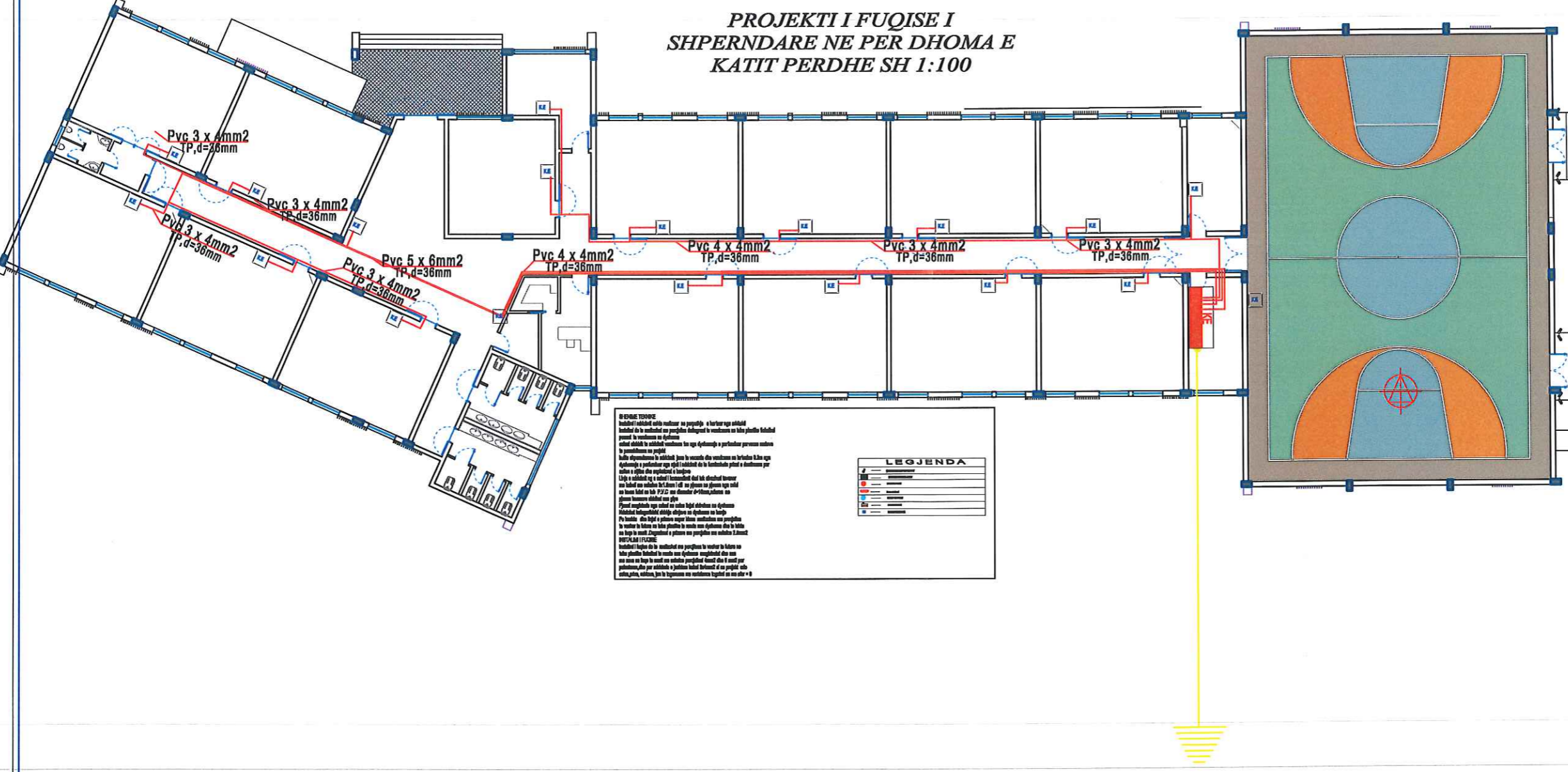

**PROJEKTI I FUQISE I
SHPERNDARE NE PER DHOMA E
KATIT PERDHE SH 1:100**

SHENIME TE PËRSHKROJME
 Këtë dokument teknik e krijuar në përputhje me kërkesat e klientit dhe të nevojave të projektit, ka për qëllim të shërbejë si udhëzues për zbatimin e veprimit të ndërtimit të objektit të projektuar. Dokumenti është krijuar në përputhje me kërkesat e klientit dhe të nevojave të projektit, dhe nuk duhet të përdoret për qëllime të tjera pa miratimin e autorit kompetent.
 Për të parandaluar çdo gabim dhe tërësi të gabueshme, kërkohet që të gjithë të përfshirët në projekt të lexojnë dhe të kuptojnë saktë kështu siç është shprehur në dokumentin teknik të krijuar nga kompania e projektimit dhe të marrin parasysh të gjitha kushtet e përdorimit të dokumentit teknik të krijuar nga kompania e projektimit.
 Dokumenti teknik është krijuar në përputhje me kërkesat e klientit dhe të nevojave të projektit, dhe nuk duhet të përdoret për qëllime të tjera pa miratimin e autorit kompetent.
 Për të parandaluar çdo gabim dhe tërësi të gabueshme, kërkohet që të gjithë të përfshirët në projekt të lexojnë dhe të kuptojnë saktë kështu siç është shprehur në dokumentin teknik të krijuar nga kompania e projektimit dhe të marrin parasysh të gjitha kushtet e përdorimit të dokumentit teknik të krijuar nga kompania e projektimit.

LEGJENDA	
[Symbol]	[Description]
[Symbol]	[Description]
[Symbol]	[Description]
[Symbol]	[Description]
[Symbol]	[Description]

**SHENIME
TEKNIKE**

1. KY PROJEKT ESHTË PRONË E BASHKISË ELBASAN.
2. NUK LEJOHET KOPJIMI APO RIPRODHIMI I KETIJ VIZATIMI PA AUTORIZIMIN E DRETORISË SE PROJEKTIMIT DHE SHERBIMEVE INXHINIERIKE NE BASHKINE ELBASAN.
3. TE RESPEKTOHEN DIMENSIONET E SHKRUARA NE VIZATIM.
4. PER CDO PAQARTESI APO MOSPËRPUTHJE TE PROJEKTIT ME SITUATEN NE TERREN TE MERRRET KONTAKT ME PROJEKTUESIN
5. NUK LEJOHET ASNJE NDRYSHIM I PROJEKTIT PA MIRATIMIN SPECIFIK TE D.P.SH.I -se.
6. PER PERCAKTIMIN E NGJYRAVE, MATERIALEVE APO MALLRAVE QE DO TE PERDOREN NE KETE PROJEKT DUHET TE MERRRET FILLIMISH MIRATIMI I PROJEKTUESIT DHE SUPERVIZORIT.

ADRESA: Rikonstrukcion dhe shtese ambientesh i shkolles 9-vjecare ,TREGAN Njesia Administrative Gracen

PROJEKTI I ZBATIMIT

BASHKIA ELBASAN
 Rruga "Qemal Stafa"
 Lagja "Brig 17 Sulmuese"
 +35554400152
 email: bashkiaelbasan@elbasani.gov.al
 web: www.elbasani.gov.al

BASHKIA ELBASAN

Drejtorja:
 Përgjegjes: ing. Arian Baku
 Drejtor: ark. Marvis Avllazagaj

Projektues:
 ing. e/ Bledian Hysa E.1332/1

MATRIK TOPOGRAFIK: Drejtoria D.P.S.A.T-88

PROJEKTI:
 Emertimi i objektit: Rikonstrukcion dhe shtese ambientesh i shkolles 9-vjecare
"JONUZ SALI ÇARÇIU"

EMERTIMI I FLETES:
 Armimi i titullit: EL-1

SHKALLA AS: 1:	DATA: 04/2023	VIZATOI: Shtetit Projektimi	KONTROLLOK: Shtetit Projektimi
PROJEKTI NR.01	FLETA NR:	RSHKOME:	



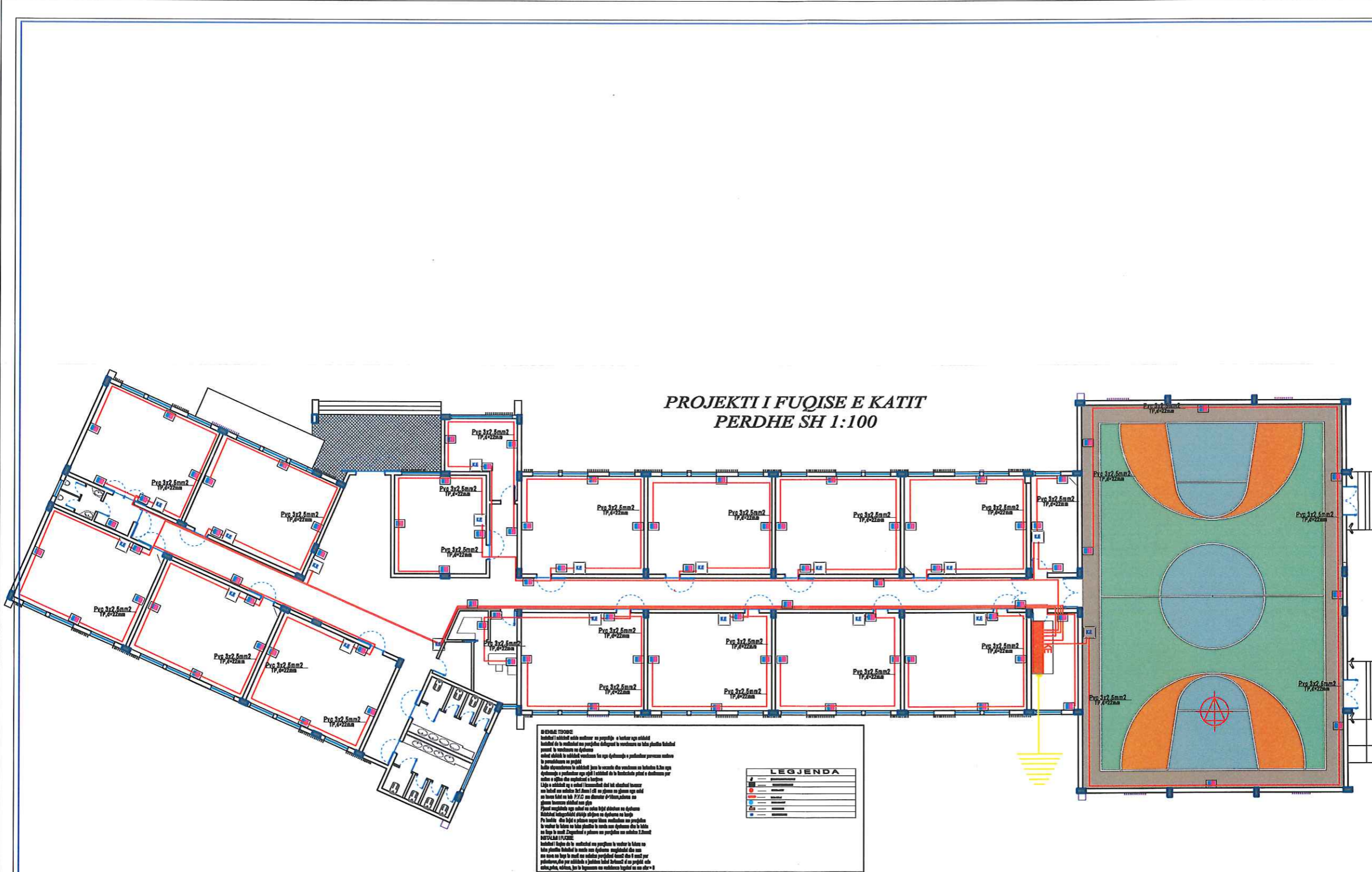

**SHENIME
TEKNIKE**

1. KY PROJEKT ESHTHE PRONE E BASHKISE ELBASAN.
2. NUK LEJOHET KOPJIMI APO RIPRODHIMI I KETIJ VIZATIMI PA AUTORIZIMIN E DRETORISE SE PROJEKTIMIT DHE SHERBIMEVE INXHINIERIKE NE BASHKINE ELBASAN.
3. TE RESPEKTOHEN DIMENSIONET E SHKRUAR NE VIZATIM.
4. PER CDO PAQARTESI APO MOSPERPTHJE TE PROJEKTIT ME SITUATEN NE TERREN TE MERRET KONTAKT ME PROJEKTUESIN
5. NUK LEJOHET ASNJE NDRYSHIM I PROJEKTIT PA MIRATIMIN SPECIFIK TE D.P.SH.I -se.
6. PER PERCAKTIMIN E NGJYRAVE, MATERIALEVE APO MALLRAVE QE DO TE PERDOREN NE KETE PROJEKT DUHET TE MERRET FILLIMISH MIRATIMI I PROJEKTUESIT DHE SUPERVIZORIT.

ADRESA: Rikonstrukcion dhe shtese ambientesh i shkolles 9-vjecare ,TREGAN Njesia Administrative Gracen

FISI: PERSHKRIM
FAZA E PROJEKTIT: **PROJEKTI I ZBATIMIT**

BASHKIA ELBASAN
Rruga "Qemal Stafa"
Lagja "Brig 17 Sulmuese"
+35554400152
email: bashkiaelbasan@elbasan.gov.al
web: www.elbasan.gov.al

INVESTITOR: **BASHKIA ELBASAN**

DREJTORIA: DREJTORIA PROJEKTIMIT DHE AZHORNIMIT TOPOGRAFIK
Pergjegjes: ing.Arian Baku
Drejtor: ark.Marvis Avllazagaj

Projektues: ing. e/ Bledian Hysa E.1332/1

MATJET TOPOGRAFIKE: Drejtoria D.P.S.A.T-se

topg. PROJEKTI: Emeritimi Objektit: Rikonstrukcion dhe shtese ambientesh i shkolles 9-vjecare "JONUZ SALI ÇARÇIU"

SHKALLA AS: 1:	DATA:/04/2023	VIZATOL: Sektori Projektimit	KONTROLLOR: Sektori Projektimit
PROJEKTI NR.01	FLETA NR:	FISHKIMI:	
A3 / ELE - 01			

**PROJEKTI I NDRICIMIT
EMERGJET E KATIT PERDHE SH
1:100**

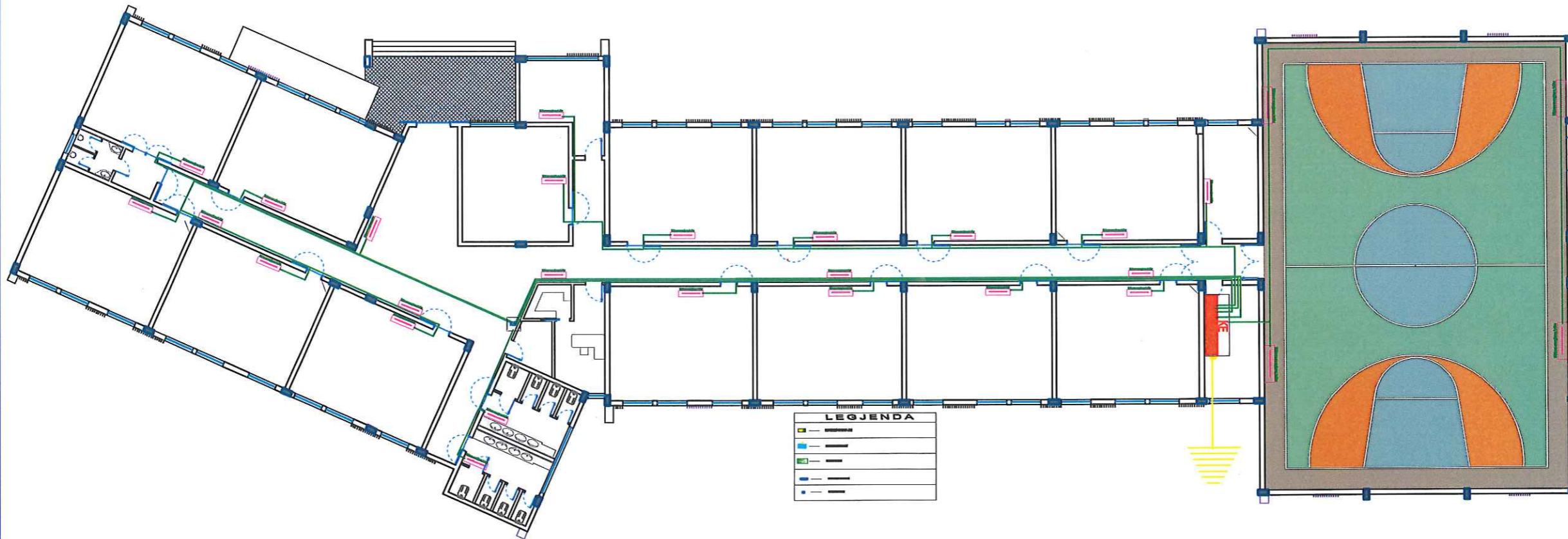

LEGJENDA	
[Symbol]	[Text]
[Symbol]	[Text]
[Symbol]	[Text]
[Symbol]	[Text]
[Symbol]	[Text]
[Symbol]	[Text]

**SHENIME
TEKNIKE**

1. KY PROJEKT ESHTHE PRONE E BASHKISE ELBASAN.
2. NUK LEJOHET KOPJIMI APO RIPRODHIMI I KETIJ VIZATIMI PA AUTORIZIMIN E DRETORISE SE PROJEKTIMIT DHE SHERBIMEVE INXHINIERIKE NE BASHKINE ELBASAN.
3. TE RESPEKTOHEN DIMENSIONET E SHKRUARA NE VIZATIM.
4. PER CDO PAQARTESI APO MOSPERPTHJE TE PROJEKTIT ME SITUATEN NE TERREN TE MERRET KONTAKT ME PROJEKTUESIN
5. NUK LEJOHET ASNJE NDRYSHIM I PROJEKTIT PA MIRATIMIN SPECIFIK TE D.P.SH.I -se.
6. PER PERCAKTIMIN E NGJYRAVE, MATERIALEVE APO MALLRAVE QE DO TE PERDOREN NE KETE PROJEKT DUHET TE MERRET FILLIMISH MIRATIMI I PROJEKTUESIT DHE SUPERVIZORIT.

ADRESA: Rikonstrukcion dhe shtese ambientesh i shkolles 9-vjecare ,TREGAN Njesia Administrative Gracen

PROJEKTI I ZBATIMIT

BASHKIA ELBASAN
Rruga "Qemal Stafa"
Lagja "Brig 17 Sulmuese"
+35554400152
email: bashkiaelbasan@elbasani.gov.al
web: www.elbasani.gov.al

BASHKIA ELBASAN

DREJTORIA PROJEKTIMIT DHE AZHORNIMIT TOPOGRAFIK

Pergjegjes ing. Arian Baku Drejtor ark. Marvis Avllazagaj

Projektues ing. e/ Bledian Hysa E.1332/1

MATJET TOPOGRAFIKE: Drejtoria D.P.S.A.T-se

PROJEKTI: Emertimi Objektiv: Rikonstrukcion dhe shtese ambientesh i shkolles 9-vjecare "JONUZ SALI ÇARÇIU"

EMERTIMI I FLETES: TREGAN Amimi i trant EL-1

SHKALLA: A3 1:	DATA: 04/2023	VIZATOR: Bledian Hysa	KONTROLLOR: Bledian Hysa
PROJEKTI NR.01	FLETANR:	PSHIKOME:	

A3 / ELE - 01

**PROJEKTI I INTERNETIT E KATIT
PERDHE SH 1:100**

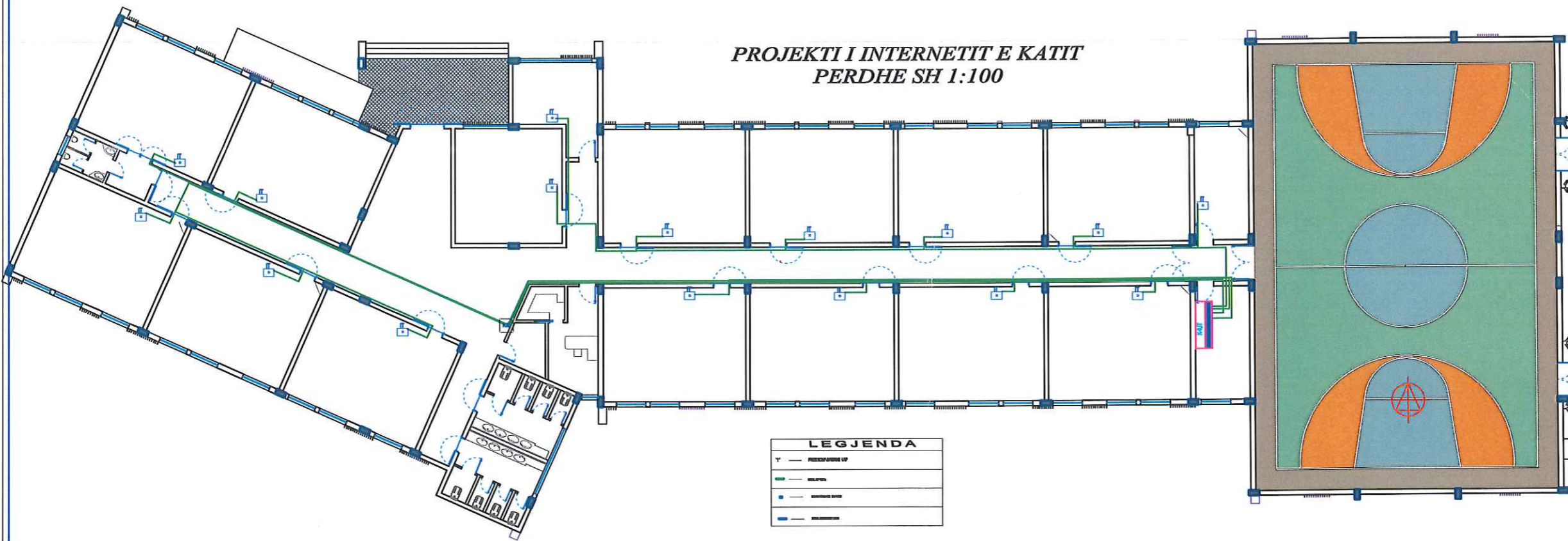

LEGJENDA	
+	PROJEKTORE
—	PROJEKTORE
—	PROJEKTORE
—	PROJEKTORE

**SHENIME
TEKNIKE**

1. KY PROJEKT ESHTË PRONË E BASHKISË ELBASAN.
2. NUK LEJOHET KOPJIMI APO RIPRODHIMI I KETIJ VIZATIMI PA AUTORIZIMIN E DRETORISË SE PROJEKTIMIT DHE SHERBIMEVE INXHINIERIKE NE BASHKINE ELBASAN.
3. TE RESPEKTOHEN DIMENSIONET E SHKRUARA NE VIZATIM.
4. PER CDO PAQARTESI APO MOSPERPËTHJE TE PROJEKTIT ME SITUATEN NE TERREN TE MERRET KONTAKT ME PROJEKTUESIN
5. NUK LEJOHET ASNJE NDRYSHIM I PROJEKTIT PA MIRATIMIN SPECIFIK TE D.P.SH.I -se.
6. PER PERCAKTIMIN E NGJYRAVE, MATERIALEVE APO MALLRAVE QE DO TE PERDOREN NE KETE PROJEKT DUHET TE MERRET FILLIMISH MIRATIMI I PROJEKTUESIT DHE SUPERVIZORIT.

ADRESA: Rikonstrukon dhe shtese ambientesh i shkolles 9-vjecare „TREGAN Njesia Administrative Gracen

RISHI: PERSHKRIMI NGA: DATA:

FAZA E PROJEKTIT: **PROJEKTI I ZBATIMIT**

 **BASHKIA ELBASAN**
Rruga „Cemal Stafa“
Lagja „Brig 17 Sulmuese“
+35554400152
email: bashkia@elbasan.gov.al
web: www.elbasan.gov.al

INVESTITOR: **BASHKIA ELBASAN**

DREJTORIA: DREJTORIA PROJEKTIMIT DHE AZHORNIMIT TOPOGRAFIK
Pergjegjes: ing. Arian Baku Drejtor: ark. Marvis Avllazagaj

Projektues: ing. e/ Bledian Hysa E.1332/1

MATJET TOPOGRAFIKE: Drejtoria D.P.S.A.T-se

topg.

PROJEKTI: Emertimi Objektit: Rikonstrukon dhe shtese ambientesh i shkolles 9-vjecare „JONUZ SALI ÇARÇIU“

EMERTIMI I FLETES: TREGAN
Armimi i traut EL-1

SHKALLA A3: 1;	DATA:/04/2023	VIZATOR: Shtetësi Projektimit	KONTROLLOR: Shtetësi Projektimit
PROJEKTI NR.01	FLETA NR:	RSHIKIMI:	

A3 / ELE - 01

**PROJEKTI I KAMERAVE
VEZHIMIT E KATIT PERDHE SH
1:100**

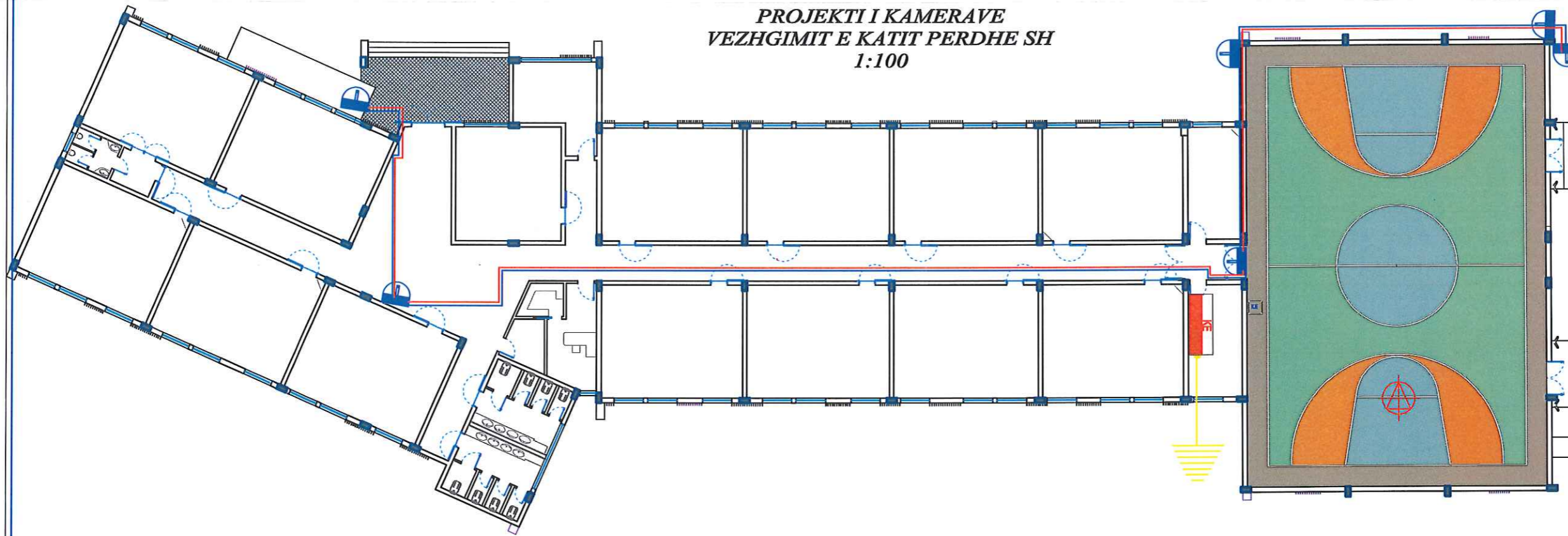

**SHENIME
TEKNIKE**

1. KY PROJEKT ESHTHE PRONE E BASHKISE ELBASAN.
2. NUK LEJOHET KOPJIMI APO RIPRODHIMI I KETIJ VIZATIMI PA AUTORIZIMIN E DRETORISE SE PROJEKTIMIT DHE SHERBIMEVE INXHINIERIKE NE BASHKINE ELBASAN.
3. TE RESPEKTOHEN DIMENSIONET E SHKRUARA NE VIZATIM.
4. PER CDO PAQARTESI APO MOSPERPTHJE TE PROJEKTIT ME SITUATEN NE TERREN TE MERRET KONTAKT ME PROJEKTUESIN
5. NUK LEJOHET ASNJE NDRYSHIM I PROJEKTIT PA MIRATIMIN SPECIFIK TE D.P.SH.I -se.
6. PER PERCAKTIMIN E NGJYRAVE, MATERIALEVE APO MALLRAVE QE DO TE PERDOREN NE KETE PROJEKT DUHET TE MERRET FILLIMISH MIRATIMI I PROJEKTUESIT DHE SUPERVIZORIT.

OBJEKTI: Rikonstrukcion dhe shtese ambientesh i shkolles 9-vjecare ,TREGAN Njesia Administrative Gracen

RISHI: PERSHKRIM
FAZA E PROJEKTIT: MGA/ DATA:

PROJEKTI I ZBATIMIT

BASHKIA ELBASAN
Rruga "Qemal Stafa"
Lagja "Brig 17 Sulmuese"
+35554400152
email: bashkia@elbasan.gov.al
web: www.elbasan.gov.al

INVESTITOR:
BASHKIA ELBASAN

DREJTORIA:
DREJTORIA PROJEKTIMIT DHE AZHORNIMIT TOPOGRAFIK

Pergjegjes ing. Arian Baku
Drejtor ark. Marvis Avllazagaj

Projektues
ing. e/ Bledian Hysa E.1332/1

MATRIK TOPOGRAFIK: Drejtoria D.P.S.A.T-se

topg.
PROJEKTI: Emertimi Objektiv: Rikonstrukcion dhe shtese ambientesh i shkolles 9-vjecare
"JONUZ SALI ÇARÇIU"

EMERTIMI I FLETES:
Arnimimi i traut EL-1

SHKALLA AS 1:	DATA:/04/2023	VIZATOR: Shtetor Projektimit	KONTROLLOR: Shtetor Projektimit
PROJEKTI NR/01	FLETA NR: A3 / ELE - 01	RISHIKIM:	

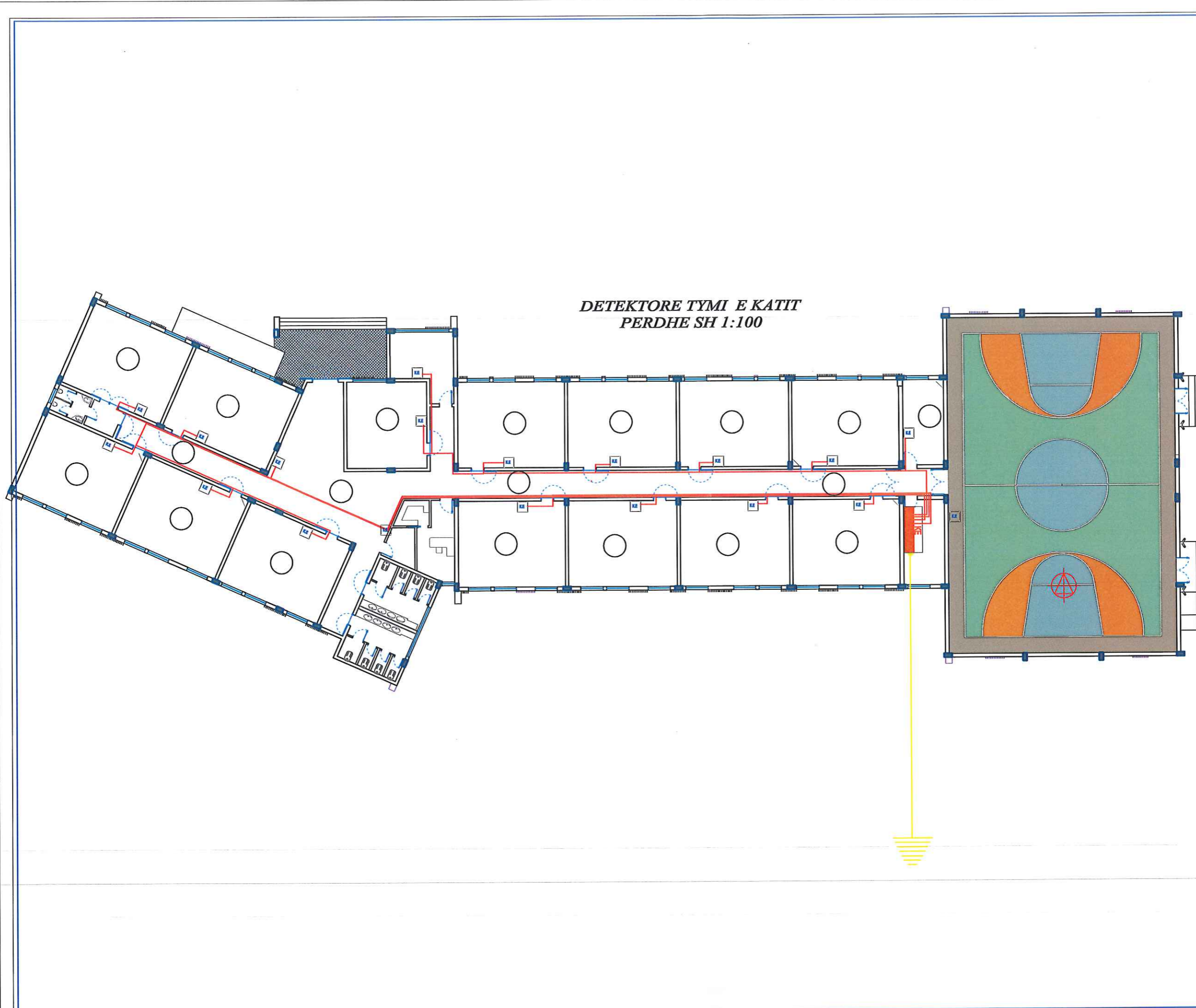

DETEKTORE TYMI E KATIT
PERDHE SH 1:100

SHENIME
TEKNIKE

1. KY PROJEKT ESHTË PRONE E BASHKISE ELBASAN.
2. NUK LEJOHET KOPJIMI APO RIPRODHIMI I KETIJ VIZATIMI PA AUTORIZIMIN E DRETORISE SE PROJEKTIMIT DHE SHERBIMEVE INXHINIERIKE NE BASHKINE ELBASAN.
3. TE RESPEKTOHEN DIMENSIONET E SHKRUARA NE VIZATIM.
4. PER CDO PAQARTESI APO MOSPERPUTHJE TE PROJEKTIT ME SITUATEN NE TERREN TE MERRET KONTAKT ME PROJEKTUESIN
5. NUK LEJOHET ASNJE NDRYSHIM I PROJEKTIT PA MIRATIMIN SPECIFIK TE D.P.SH.I -se.
6. PER PERCAKTIMIN E NGJYRAVE, MATERIALEVE APO MALLRAVE QE DO TE PERDOREN NE KETE PROJEKT DUHET TE MERRET FILLIMISH MIRATIMI I PROJEKTUESIT DHE SUPERVIZORIT.

ADRESA: Rikonstrukcion dhe shtese ambientesh
i shkolles 9-vjecare „TREGAN
Njesia Administrative Gracen

PROJEKTI I ZBATIMIT

BASHKIA ELBASAN
Rruga "Cemal Stafa"
Lagja "Brig 17 Sulmuessa"
+35554400152
email: bashkiaelbasan@elbasan.gov.al
web: www.elbasan.gov.al

INVESTITOR:
BASHKIA ELBASAN

DREJTORIA:
DREJTORIA PROJEKTIMIT DHE AZHORNIMIT TOPOGRAFIK
Pergjegjes ing. Arian Baku Drejtor ark. Marvis Avllazagaj

Projektues
ing. e/ Bledian Hysa E.1332/1

MATJET TOPOGRAFIKE: Drejtoria D.P.S.A.T-se

topg.
PROJEKTE: Emertimi Objektit: Rikonstrukcion dhe shtese ambientesh
i shkolles 9-vjecare
"JONUZ SALI ÇARÇIU"

EMERTIMI I FLETES: TREGAN
Animi i traut EL-1

SHKALLA A3: 1;	DATA: .../04/2023	VIZATOR: Sektori Projektimit	KONTROLLOR: Sektori Projektimit
PROJEKTI NR.01	FLETA NR:	FLETJA NR:	RSHIKIMI:
A3 / ELE - 01			

SKEMA ELEKTRIKE AUTOMATI KRYESORE

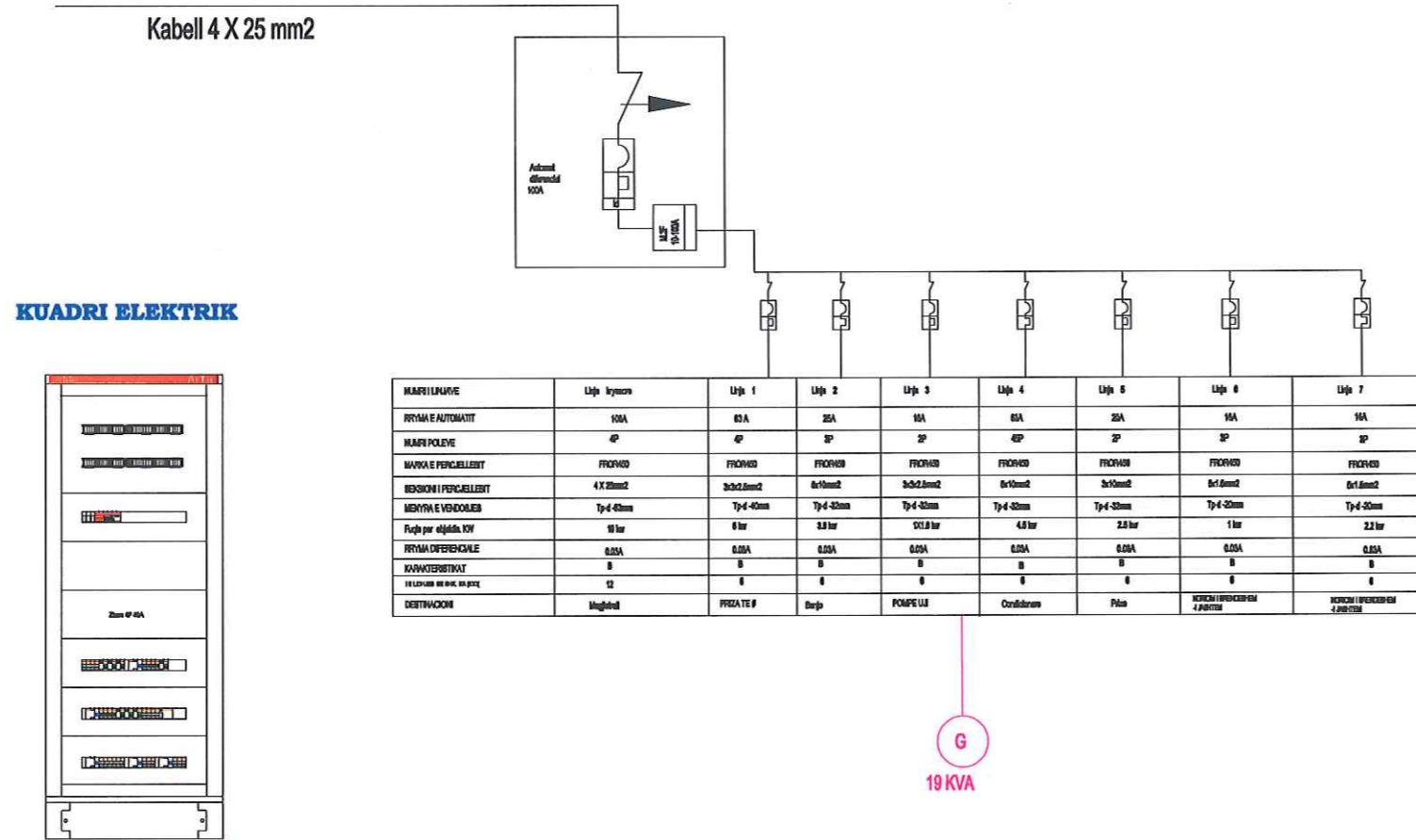

SHENIME TEKNIKE

1. KY PROJEKT ESHTHE PRONE E BASHKISE ELBASAN.
2. NUK LEJOHET KOPJIMI APO RIPRODHIMI I KETIJ VIZATIMI PA AUTORIZIMIN E DRETORISE SE PROJEKTIMIT DHE SHERBIMEVE INXHINIERIKE NE BASHKINE ELBASAN.
3. TE RESPEKTOHEN DIMENSIONET E SHKRUARAR NE VIZATIM.
4. PER CDO PAQARTESI APO MOSPERPUTHJE TE PROJEKTIT ME SITUATEN NE TERREN TE MERRET KONTAKT ME PROJEKTUESIN
5. NUK LEJOHET ASNJE NDRYSHIM I PROJEKTIT PA MIRATIMIN SPECIFIK TE D.P.SH.I -se.
6. PER PERCAKTIMIN E NGJYRAVE, MATERIALEVE APO MALLRAVE QE DO TE PERDOREN NE KETE PROJEKT DUHET TE MERRET FILLIMISH MIRATIMI I PROJEKTUESIT DHE SUPERVIZORIT.

ADRESA: Rikonstrukcion dhe shtese ambientesh i shkolles 9-vjecare „TREGAN Njesia Administrative Gracen

PROJEKTUESI: PERSHORMI NGA: DATA:

FAZA E PROJEKTIT: **PROJEKTI I ZBATIMIT**



BASHKIA ELBASAN
Rruga. "Gjergj Stafa"
Lagja. "Brig 17 Sullmuese"
+35554400152
email: bashkia@elbasan.gov.al
web: www.elbasan.gov.al

INVESTITORI:
BASHKIA ELBASAN

DREJTORIA:
DREJTORIA PROJEKTIMIT DHE AZHORNIMIT TOPOGRAFIK
Pergjegjes: ing. Arian Baku
Drejtor: ark. Marvis Avllazagaj

Projektues:
ing. e/ Bledian Hysa E.1332/1

MATJET TOPOGRAFIKE: Drejtoria D.P.S.A.T-se

topg.
PROJEKTI: Emertimi i objektit: Rikonstrukcion dhe shtese ambientesh i shkolles 9-vjecare "JONUZ SALI ÇARÇIU"

EMERTIMI I FILETOS: TREGAN
Armini i treg. EL-1

SHKALLA AS: 1:	DATA: .../04/2023	VIZATOR: Bledian Projektiv	KONTROLLOR: Bledian Projektiv
PROJEKTI NR.01	FILETA NR:	RSHKOME:	RSHKOME:

A3 / ELE - 01

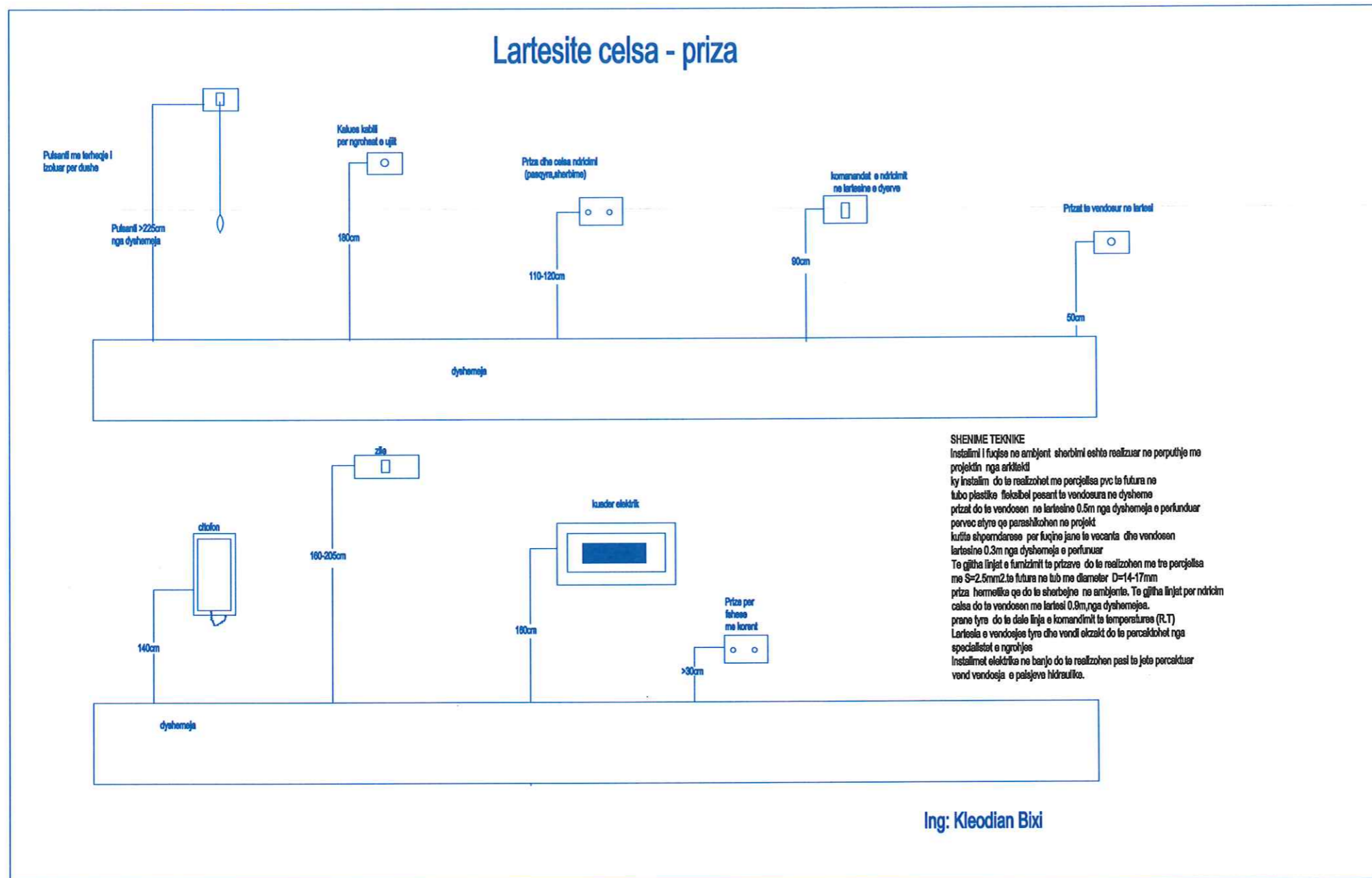

**SHENIME
TEKNIKE**

1. KY PROJEKT ESHTË PRONË E BASHKISË ELBASAN.
2. NUK LEJOHET KOPJIMI APO RIPRODHIMI I KETIJ VIZATIMI PA AUTORIZIMIN E DRETORISË SE PROJEKTIMIT DHE SHERBIMEVE INXHINIERIKE NE BASHKINE ELBASAN.
3. TE RESPEKTOHEN DIMENSIONET E SHKRUARA NE VIZATIM.
4. PER CDO PAQARTESI APO MOSPËRPUTHJE TE PROJEKTIT ME SITUATEN NE TERREN TE MERRET KONTAKT ME PROJEKTUESIN
5. NUK LEJOHET ASNJE NDRYSHIM I PROJEKTIT PA MIRATIMIN SPECIFIK TE D.P.SH.I -SË.
6. PER PERCAKTIMIN E NGJYRAVE, MATERIALEVE APO MALLRAVE QE DO TE PERDOREN NE KETE PROJEKT DUHET TE MERRET FILLIMISH MIRATIMI I PROJEKTUESIT DHE SUPERVIZORIT.

ADRESA: **Rikonstrukcion dhe shtesë ambientesh i shkollës 9-vjecare „TREGAN” Njesia Administrative Graçan**

RISHT: PERSHKRIMI INGA: DATA:
FAZA E PROJEKTIT: **PROJEKTI I ZBATIMIT**



BASHKIA ELBASAN
Rruga "Gjeneral Stafa"
Lagja "Brig 17 Sullmuessë"
+35554400152
email: bashkiaelbasan@elbasan.gov.al
web: www.elbasan.gov.al

INVESTITOR:
BASHKIA ELBASAN

DREJTORIA:
DREJTORIA PROJEKTIMIT DHE AZHORNIMIT TOPOGRAFIK
Përgjegjës: ing. Arian Baku
Drejtor: ark. Marvis Avllazagaj

Projektues:
ing. e/ Bledian Hysa E.1332/1

MATJET TOPOGRAFIKE: **Drejtorja D.P.S.A.T-së**

topg.
PROJEKTI: **Emertimi Objektit: Rikonstrukcion dhe shtesë ambientesh i shkollës 9-vjecare "JONUZ SALI ÇARÇIU"**

EMERTIMI I FLETËS: **TREGAN**
Animi i traut: **EL-1**

SHKALLA AS: 1:	DATA: .../04/2023	VIZATOR: Selvet Projektimit	KONTROLLOR: Selvet Projektimit
PROJEKTI NR.01	FLETA NR:	RISHIKIMI:	
A3 / ELE - 01			

FUND

Objektit: Rikonstruksion dhe shtese ambientesh
i shkolles 9-vjecare
"JONUZ SALI ÇARÇIU"
TREGAN

SHENIME TEKNIKE

1. KY PROJEKT ESHTË PRONË E BASHKISË ELBASAN.
2. NUK LEJOHET KOPJIMI APO RIPRODHIMI I KETIJ VIZATIMI PA AUTORIZIMIN E DRETORISË SE PROJEKTIMIT DHE SHERBIMEVE INXHINIERIKE NE BASHKINE ELBASAN.
3. TE RESPEKTOHEN DIMENSIONET E SHKRUARA NE VIZATIM.
4. PER CDO PAQARTESI APO MOSPERPTHJE TE PROJEKTIT ME SITUATEN NE TERREN TE MERRET KONTAKT ME PROJEKTUESIN
5. NUK LEJOHET ASNJE NDRYSHIM I PROJEKTIT PA MIRATIMIN SPECIFIK TE D.P.SH.I -80.
6. PER PERCAKTIMIN E NGJYRAVE, MATERIALEVE APO MALLRAVE QE DO TE PERDOREN NE KETE PROJEKT DUHET TE MERRET FILLIMISH MIRATIMI I PROJEKTUESIT DHE SUPERVIZORIT.

ADRESA: Rikonstruksion dhe shtese ambientesh
i shkolles 9-vjecare ,TREGAN
Njesia Administrative Gracen

RISHT: PERSHKRIMI NGAL: DATA:

FAZA E PROJEKTIT:
PROJEKTI I ZBATIMIT



BASHKIA ELBASAN
Rruga "Cemal Stafa"
Lagja "Brig 17 Sulmuese"
+35554400152
email: bashkiaelbasan@elbasan.gov.al
web: www.elbasan.gov.al

INVESTITOR:

BASHKIA ELBASAN

DREJTORIA:
DREJTORIA PROJEKTIMIT DHE AZHORNIMIT TOPOGRAFIK

Pergjegjes Drejtor
ing. Arian Baku ark. Marvis Avllazagaj

Projektues
ing. e/ Bledian Hysa E.1332/1

MATJET
TOPOGRAFIKE: Drejtoria D.P.S.A.T-se

topg.
PROJEKTI:
Emertimi Objektit: Rikonstruksion dhe shtese ambientesh
i shkolles 9-vjecare
"JONUZ SALI ÇARÇIU"

TREGAN
EMERTIMI I FLETES
Animi i treat EL-1

SHKALLA A3: 1:	DATA: .../04/2023	VIZATORI: Saktori Projektimit	KONTROLLOR: Saktori Projektimit
PROJEKTI NR.01	FLETA NR:	RSHIKIMI:	
A3 / ELE - 01			