

PROJEKT ELEKTRIK:
" SHKOLLA NDRE MJEDA "

Fuqia e Instaluar $S_n=352.56$ kVA

Fuqia e Kerkuar $S_k=246.78$ kVA

Ing. Klinti Tula Lic.1842

Ing. Ditmir Bardulla

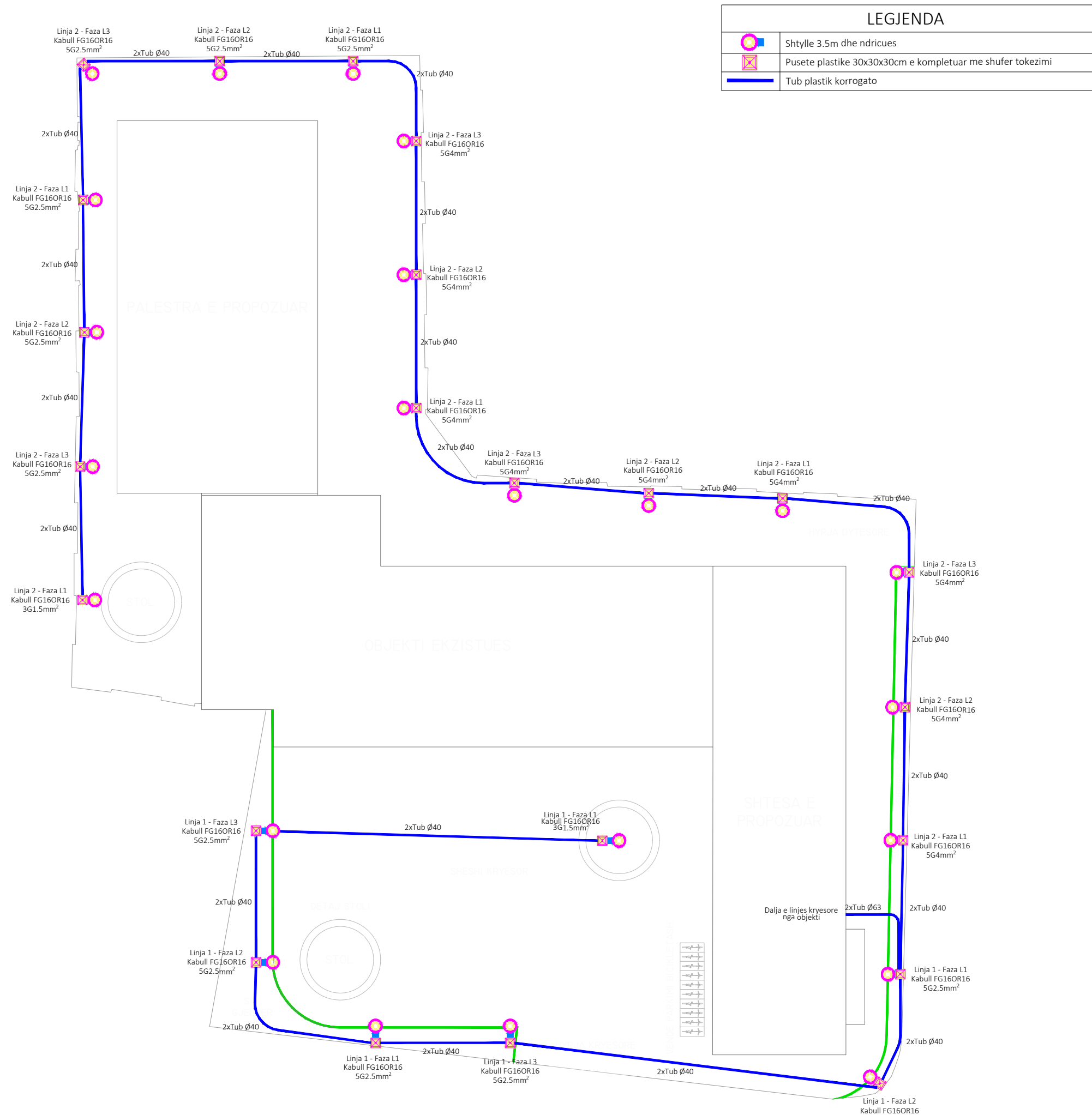

LEGJENDA	
	Shtylle 3.5m dhe ndricues
	Pusetete plastike 30x30x30cm e kompletuar me shufer tokezimi
	Tub plastik korrogato

BASHKIA SHKODËR

OBJEKTI:
RIKONSTRUKSIONI I SHKOLLËS 9-VJEÇARE "NDRE MJEDA"

EMËRTIMI I FLETËS:
PLANI I NDRICIMIT TE JASHEM

NR. FLETE E.00.01	SHKALLA 1:200	FORMATI A3 (420x297MM)	QERSHOR 2024
----------------------	------------------	------------------------------	-----------------

GRUPI PROJEKTUES

ING.KLINTI TULA	
ING.DITMIR BARDULLA	
LIC: E.1842	



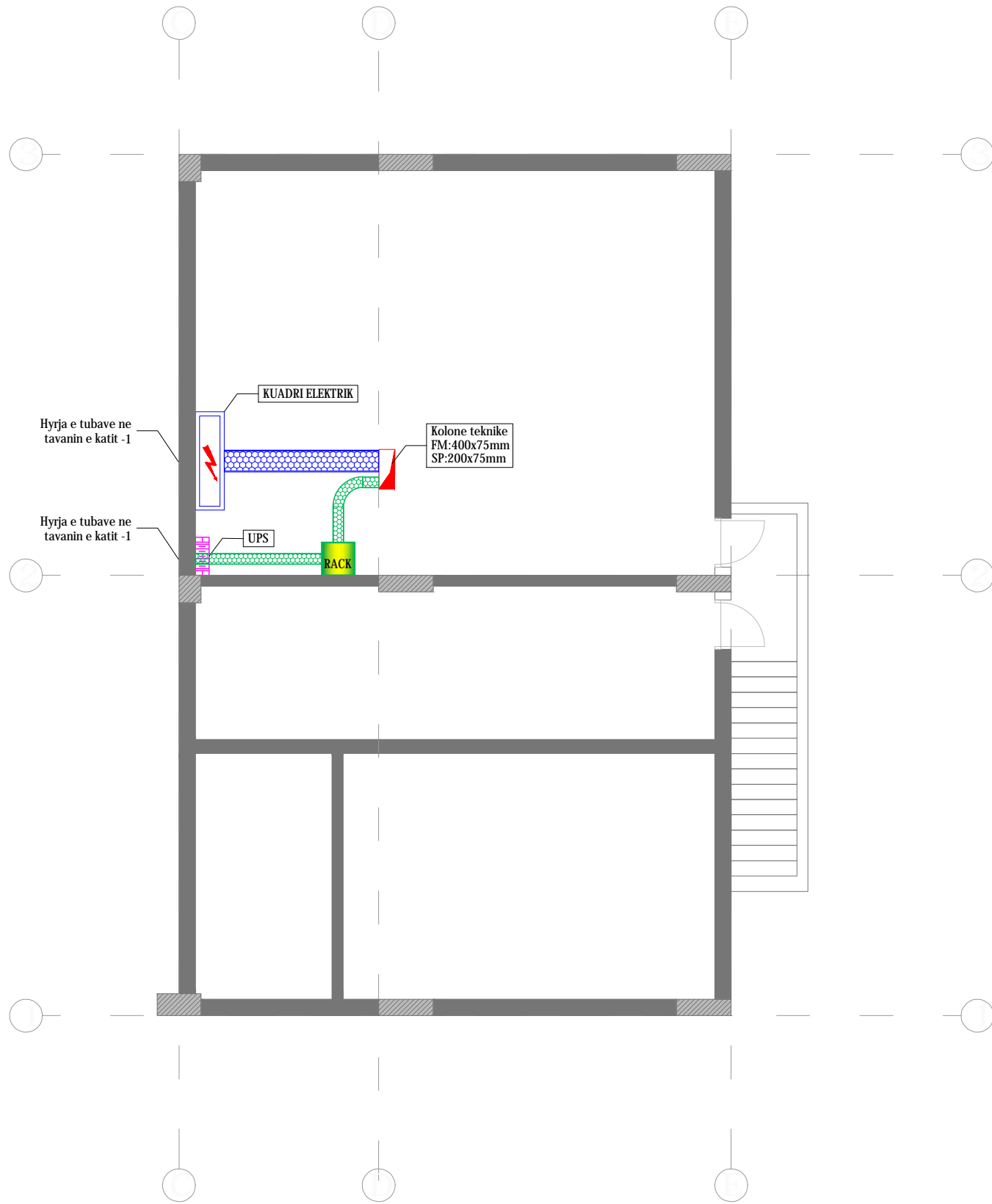

LEGJENDA

	Pusete betoni per linjat DATA, me permasa 80x80x80 cm
	Pusete betoni per linjat FM, me permasa 80x80x80 cm
	Kanaline metalike e birezuar, per kalimin e linjave elektrike
	Kanaline metalike e birezuar, per kalimin e linjave SP/DATA
	Kuti shperndarese jashte muri, per linjat FM, sipas specifikimeve
	Kuti shperndarese jashte muri, per linjat SP, sipas specifikimeve
	Tub fleksibel me diameter te jashtem Ø32mm, per linjat elektrike
	Tub fleksibel me diameter te jashtem Ø32mm, per linjat data
	Njesi RACK, sipas permasave ne projekt
	Kuader elektrik, sipas skemave elektrike
	UPS
	Kolone teknike

BASHKIA SHKODËR



OBJEKTI:
RIKONSTRUKSIONI I SHKOLLËS 9-VJEÇARE "NDRE MJEDA"

EMËRTIMI I FLETËS:
PLANI I RRUGEKALIMEVE, KATI - 1

NR. FLETE E.01/01	SHKALLA 1:200	FORMATI A3 (420x297mm)	QËRSHOR 2024
----------------------	------------------	------------------------------	-----------------

GRUPI PROJEKTUES

Irig. KLINTI TULA	
Irig. DITMR BARDULLA	
LIC: E 1842	

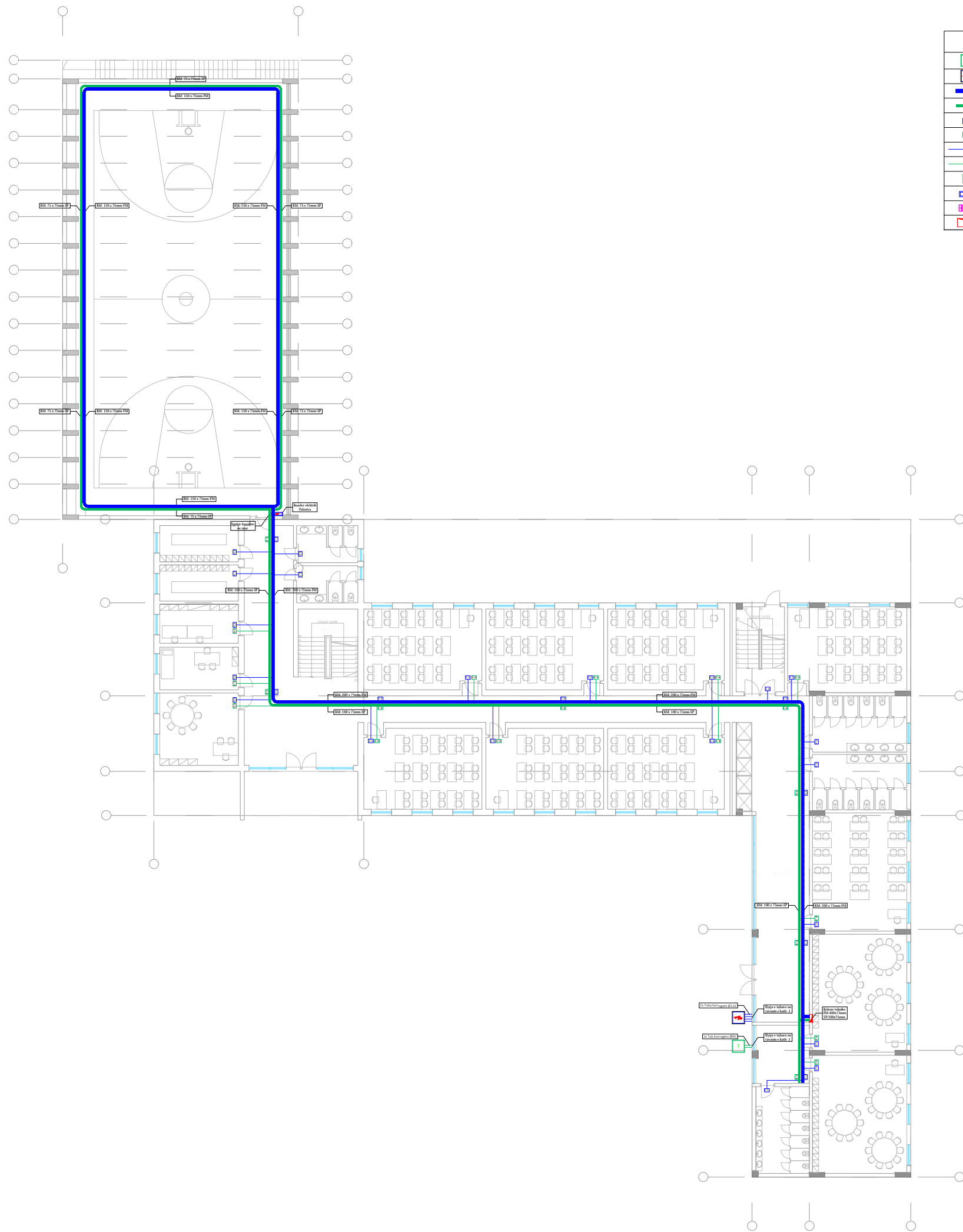

LEGJENDA	
	Pusete betoni per linjat DATA, me permasa 80x80x80 cm
	Pusete betoni per linjat FM, me permasa 80x80x80 cm
	Kanaline metalike e birezuar, per kalimin e linjave elektrike
	Kanaline metalike e birezuar, per kalimin e linjave SP/DATA
	Kuti shperndarese jashte muri, per linjat FM, sipas specifikimeve
	Kuti shperndarese jashte muri, per linjat SP, sipas specifikimeve
	Tub fleksibel me diameter te jashtem Ø32mm, per linjat elektrike
	Tub fleksibel me diameter te jashtem Ø32mm, per linjat data
	Njesi RACK, sipas permasave ne projekt
	Kuader elektrik, sipas skemave elektrike
	UPS
	Kolone teknike

BASHKIA SHKODËR



OBJEKTI:
RIKONSTRUKSIONI I SHKOLLËS 9-VJEÇARE "NDRE MJEDA"

EMËRTIMI I FLETËS:
PLANI I RRUGEKALIMEVE, KATI 0

NR. FLETË E.01.02	SHKALLA 1:200	FORMATI A3 (420x297mm)	QËRSHOR 2024
----------------------	------------------	------------------------------	-----------------

GRUPI PROJEKTUES

Ing. KLINTI TULA
Ing. DITMIR BARDULLA

LIC. E. 1842

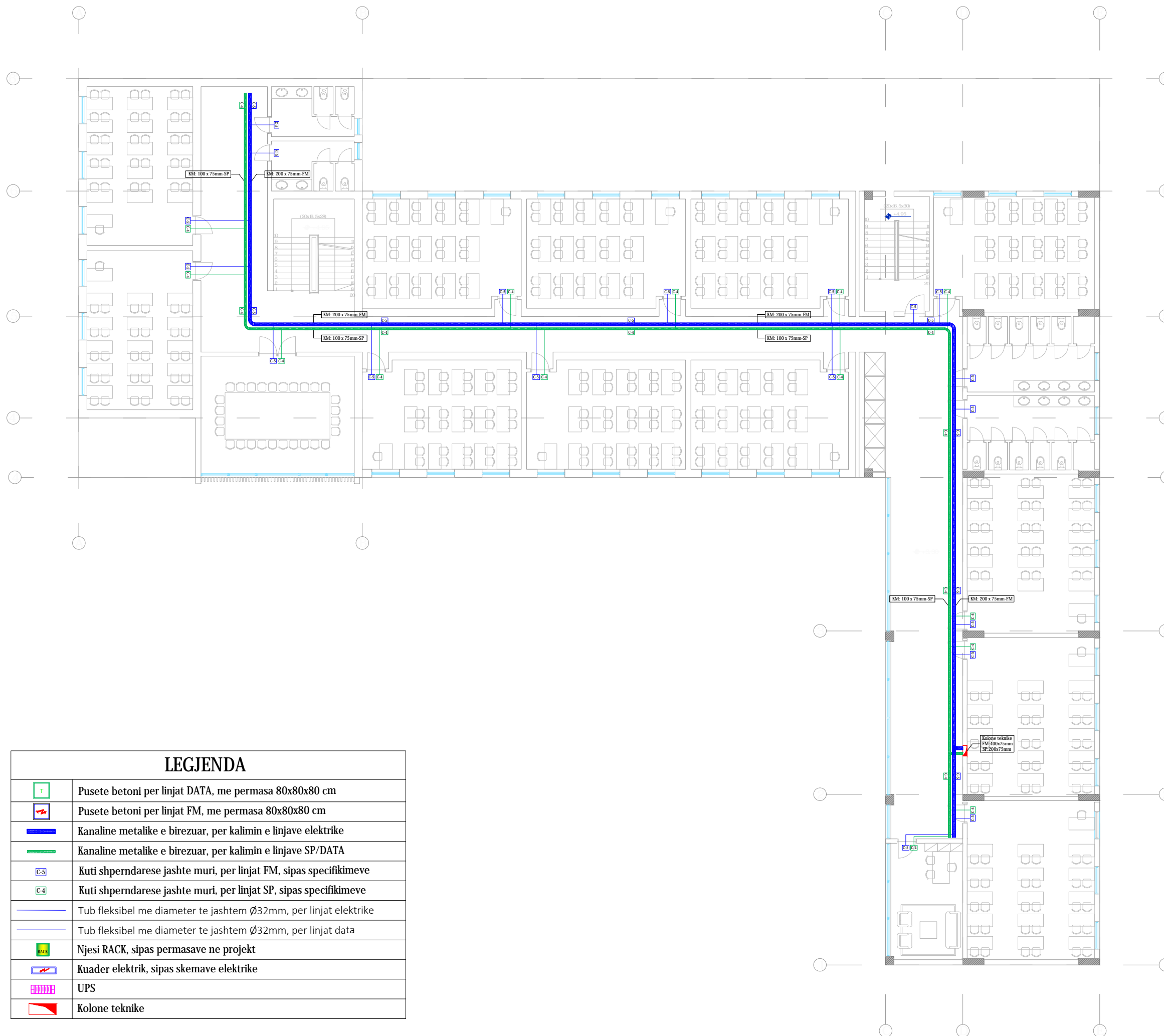

LEGJENDA

	Pusete betoni per linjat DATA, me permasa 80x80x80 cm
	Pusete betoni per linjat FM, me permasa 80x80x80 cm
	Kanale metalike e birezuar, per kalimin e linjave elektrike
	Kanale metalike e birezuar, per kalimin e linjave SP/DATA
	Kuti shperndarese jashte muri, per linjat FM, sipas specifikimeve
	Kuti shperndarese jashte muri, per linjat SP, sipas specifikimeve
	Tub fleksibel me diameter te jashtem Ø32mm, per linjat elektrike
	Tub fleksibel me diameter te jashtem Ø32mm, per linjat data
	Njesi RACK, sipas permasave ne projekt
	Kuader elektrik, sipas skemave elektrike
	UPS
	Kolone teknike

BASHKIA SHKODËR



OBJEKTI:
RIKONSTRUKSIONI I SHKOLLËS 9-VJEÇARE "NDRE MJEDA"

EMËRTIMI I FLETËS:
PLANI I RRUGEKALIMEVE, KATI 1

NR. FLETE
E. 01.03

SHKALLA
1:200

FORMATI
A3
(420x297mm)

QËRSHOR
2024

GRUPI PROJEKTUES

Ing. KLINTI TULA
Ing. DITMIR BARDULLA

LIC. E. 1842

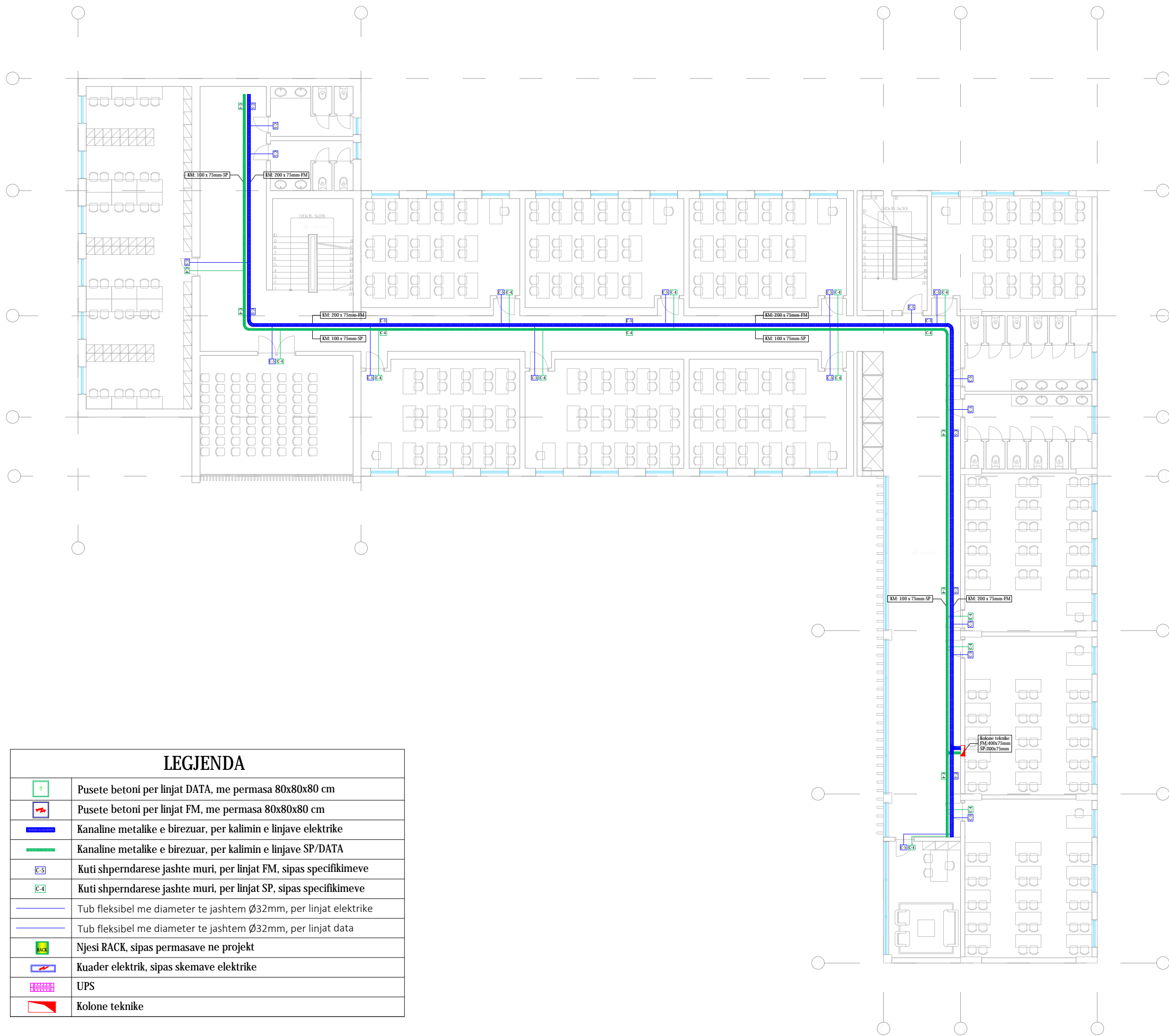

LEGJENDA

	Pusete betoni per linjat DATA, me permasa 80x80x80 cm
	Pusete betoni per linjat FM, me permasa 80x80x80 cm
	Kanaline metalike e birezuar, per kalimin e linjave elektrike
	Kanaline metalike e birezuar, per kalimin e linjave SP/DATA
	Kuti shperndarese jashte muri, per linjat FM, sipas specifikimeve
	Kuti shperndarese jashte muri, per linjat SP, sipas specifikimeve
	Tub fleksibel me diameter te jashtem Ø32mm, per linjat elektrike
	Tub fleksibel me diameter te jashtem Ø32mm, per linjat data
	Njesi RACK, sipas permasave ne projekt
	Kuader elektrik, sipas skemave elektrike
	UPS
	Kolone teknike

BASHKIA SHKODËR



OBJEKTI:
RIKONSTRUKSIONI I SHKOLLËS 9-VJEÇARE "NDRE MJEDA"

EMËRTIMI I FLETËS:
PLANI I RRUGEKALIMEVE, KATI 2

NR. FLETE E.01/04	SHKALLA 1:200	FORMATI A3 (420x297mm)	QËRSHOR 2024
----------------------	------------------	------------------------------	-----------------

GRUPI PROJEKTUES

Ing. KLINTI TULA
Ing. DITMIR BARULLA

LIC. E. 1842

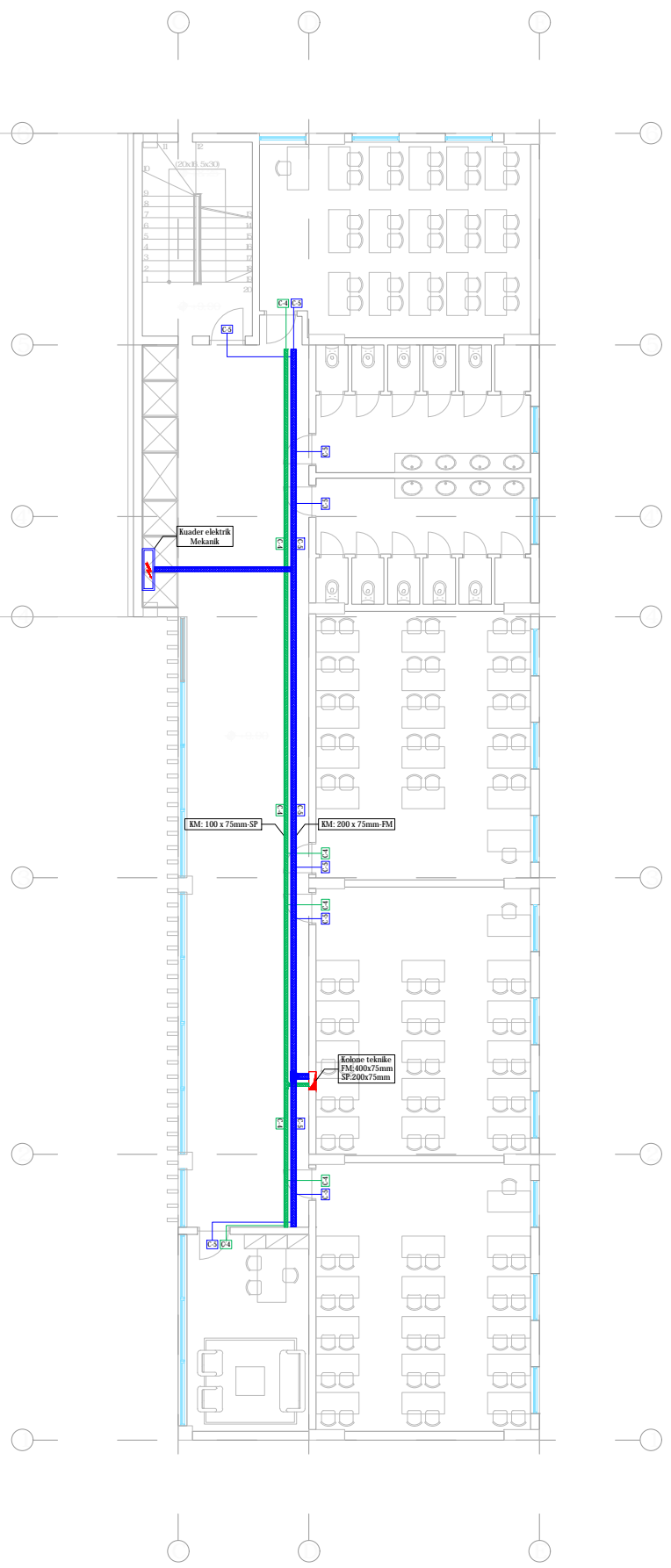

LEGJENDA

	Pusete betoni per linjat DATA, me permasa 80x80x80 cm
	Pusete betoni per linjat FM, me permasa 80x80x80 cm
	Kanaline metalike e birezuar, per kalimin e linjave elektrike
	Kanaline metalike e birezuar, per kalimin e linjave SP/DATA
	Kuti shperndarese jashte muri, per linjat FM, sipas specifikimeve
	Kuti shperndarese jashte muri, per linjat SP, sipas specifikimeve
	Tub fleksibel me diameter te jashtem Ø32mm, per linjat elektrike
	Tub fleksibel me diameter te jashtem Ø32mm, per linjat data
	Njesi RACK, sipas permasave ne projekt
	Kuader elektrik, sipas skemave elektrike
	UPS
	Kolone teknike

BASHKIA SHKODËR



OBJEKTI:
RIKONSTRUKSIONI I SHKOLLËS 9-VJEÇARE "NDRE MJEDA"

EMËRTIMI I FLETËS:
PLANI I RRUGEKALIMEVE, KATI 3

NR. FLETE E.0105	SHKALLA 1:200	FORMATI A3 (420x297mm)	QËRSHOR 2024
---------------------	------------------	------------------------------	-----------------

GRUPI PROJEKTUES

Ing. KLINTI TULA	
Ing. DITMR BARDULLA	
LIC. E. 1842	

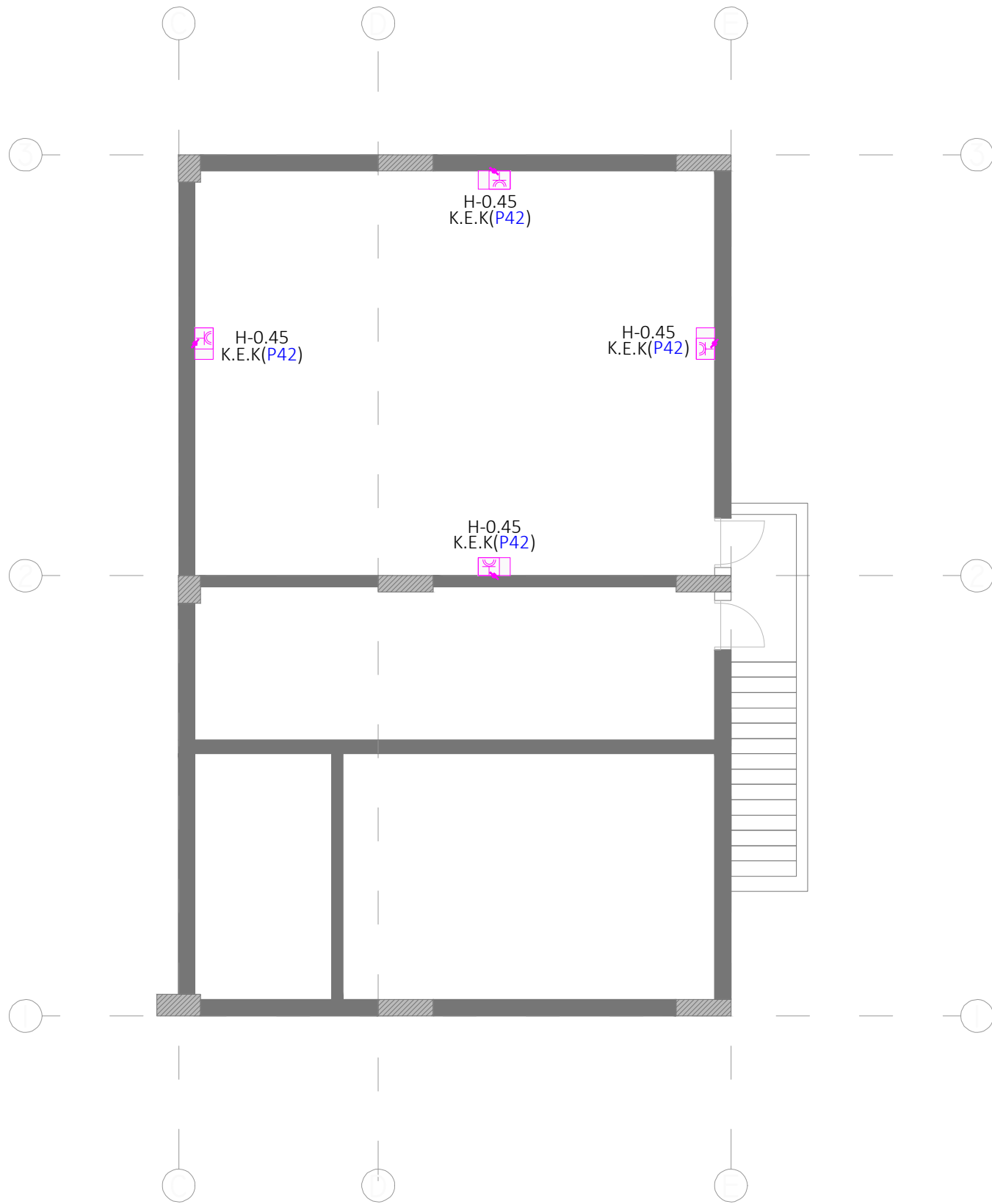

LEGJENDA	
	Prize HDMI + Prize shuko 2P+T 16A e montuar ne tavan
	Furnizim fan coil
	Furnizim fazore
	2 Priza shuko 2P+T 16A (1 rrjet 1 UPS), 2 priza RJ45 , 1 prize telefonie
	Prize shuko 2P+T 16A
	Kuti 3 modulare
	Prize telefonie
	Prize HDMI
	Prize RJ45
	Ngritje vertikale
	Priza shuko dhe prize Rj45 e montuar ne kanaline plastike nen tavoline

BASHKIA SHKODËR



OBJEKTI:
RIKONSTRUKSIONI I SHKOLLËS 9-VJEÇARE "NDRE MJEDA"

EMËRTIMI I FLETËS:
PLANI I FUGISE DHE DATA, KATI -I

NR. FLETE E.02.01	SHKALLA 1:200	FORMATI A3 (420x297MM)	QERSHOR 2024
----------------------	------------------	------------------------------	-----------------

GRUPI PROJEKTUES

ING.KLINTI TULA	
ING.DITMIR BARDULLA	
LIC: E.1842	

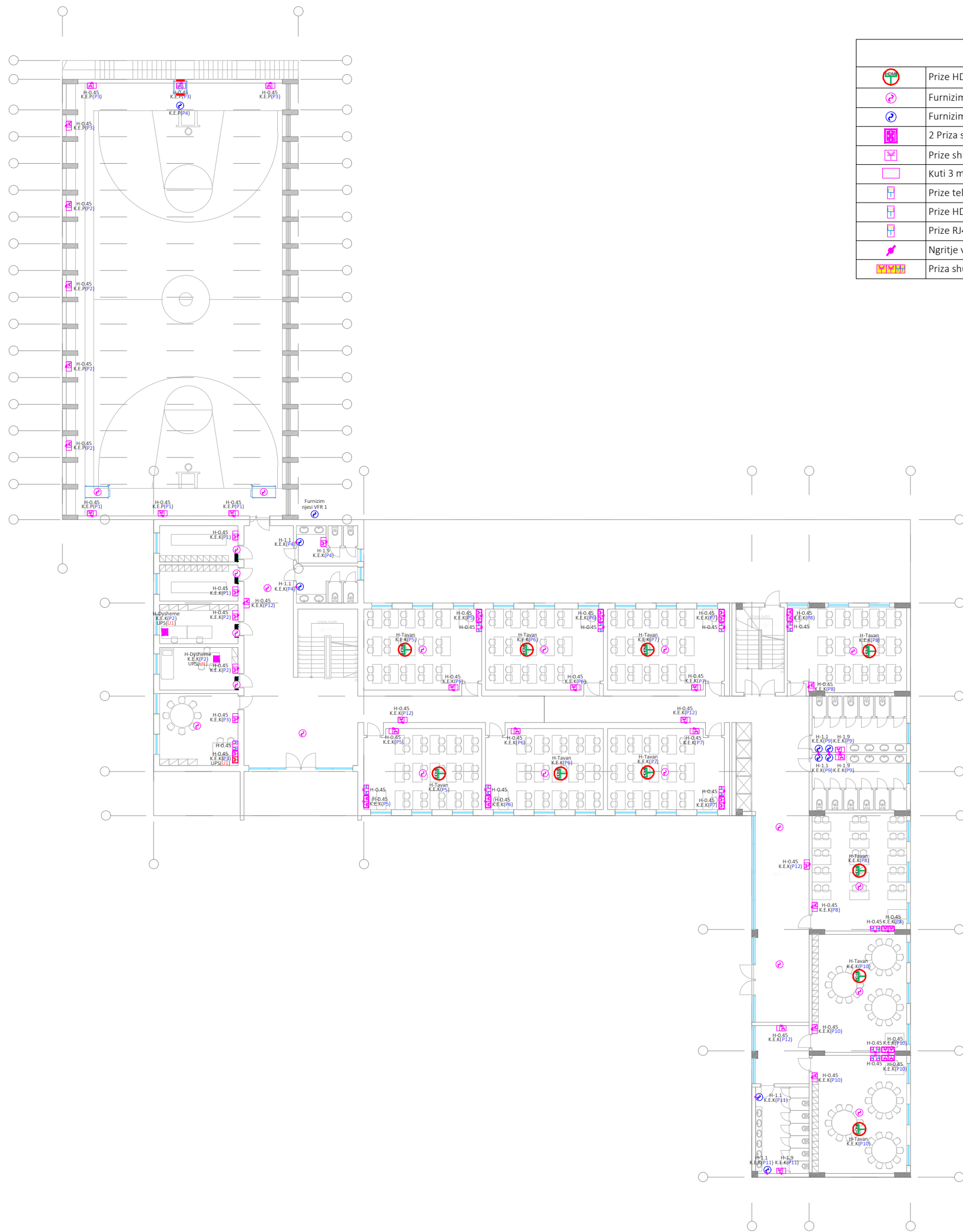

LEGJENDA	
	Prize HDMI + Prize shuko 2P+T 16A e montuar ne tavan
	Furnizim fan coil
	Furnizim fazore
	2 Priza shuko 2P+T 16A (1 rrjet 1 UPS), 2 priza RJ45 , 1 prize telefonie
	Prize shuko 2P+T 16A
	Kuti 3 modulare
	Prize telefonie
	Prize HDMI
	Prize RJ45
	Ngritje vertikale
	Priza shuko dhe prize Rj45 e montuar ne kanaline plastike nen tavoline

BASHKIA SHKODËR



OBJEKTI:
RIKONSTRUKSIONI I SHKOLLËS 9-VJEÇARE "NDRE MJEDA"

EMËRTIMI I FLETËS:
PLANI I FUQISE DHE DATA, KATI 0

NR. FLETE E.02.02	SHKALLA 1:200	FORMATI A3 (420x297MM)	QERSHOR 2024
----------------------	------------------	------------------------------	-----------------

GRUPI PROJEKTUES

ING.KLINTI TULA	
ING.DITMIR BARDULLA	
LIC: E.1842	

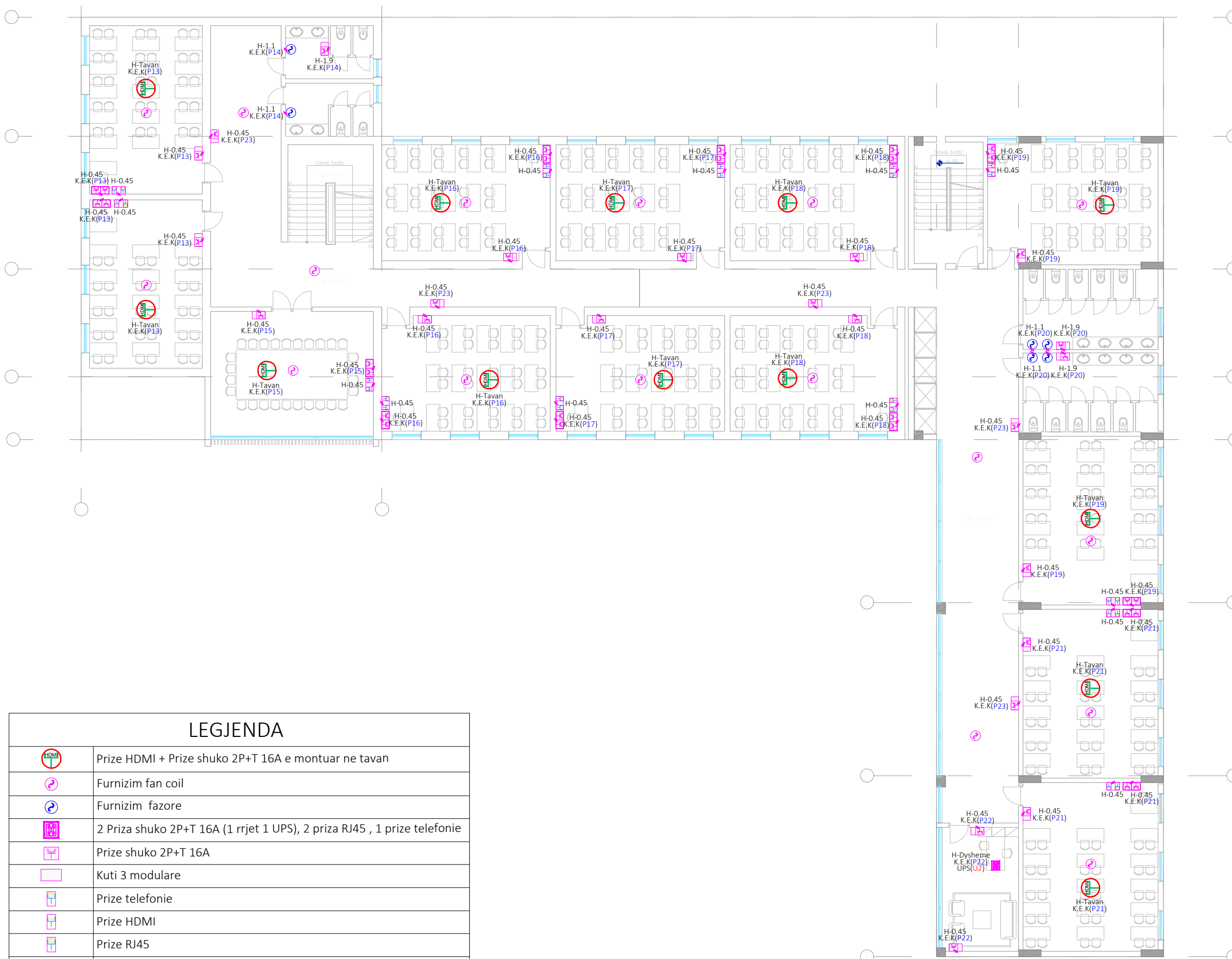

LEGJENDA

	Prize HDMI + Prize shuko 2P+T 16A e montuar ne tavan
	Furnizim fan coil
	Furnizim fazore
	2 Priza shuko 2P+T 16A (1 rrjet 1 UPS), 2 priza RJ45 , 1 prize telefonie
	Prize shuko 2P+T 16A
	Kuti 3 modulare
	Prize telefonie
	Prize HDMI
	Prize RJ45
	Ngritje vertikale
	Priza shuko dhe prize Rj45 e montuar ne kanaline plastike nen tavoline

BASHKIA SHKODËR



OBJEKTI:
RIKONSTRUKSIONI I SHKOLLËS 9-VJEÇARE "NDRE MJEDA"

EMËRTIMI I FLETËS:
PLANI I FUQISE DHE DATA, KATI I

NR. FLETE
E.02.03

SHKALLA
1:200

FORMATI
A3
(420x297MM)

QERSHOR
2024

GRUPI PROJEKTUES

ING.KLINTI TULA
ING.DITMIR BARDULLA

LIC: E.1842

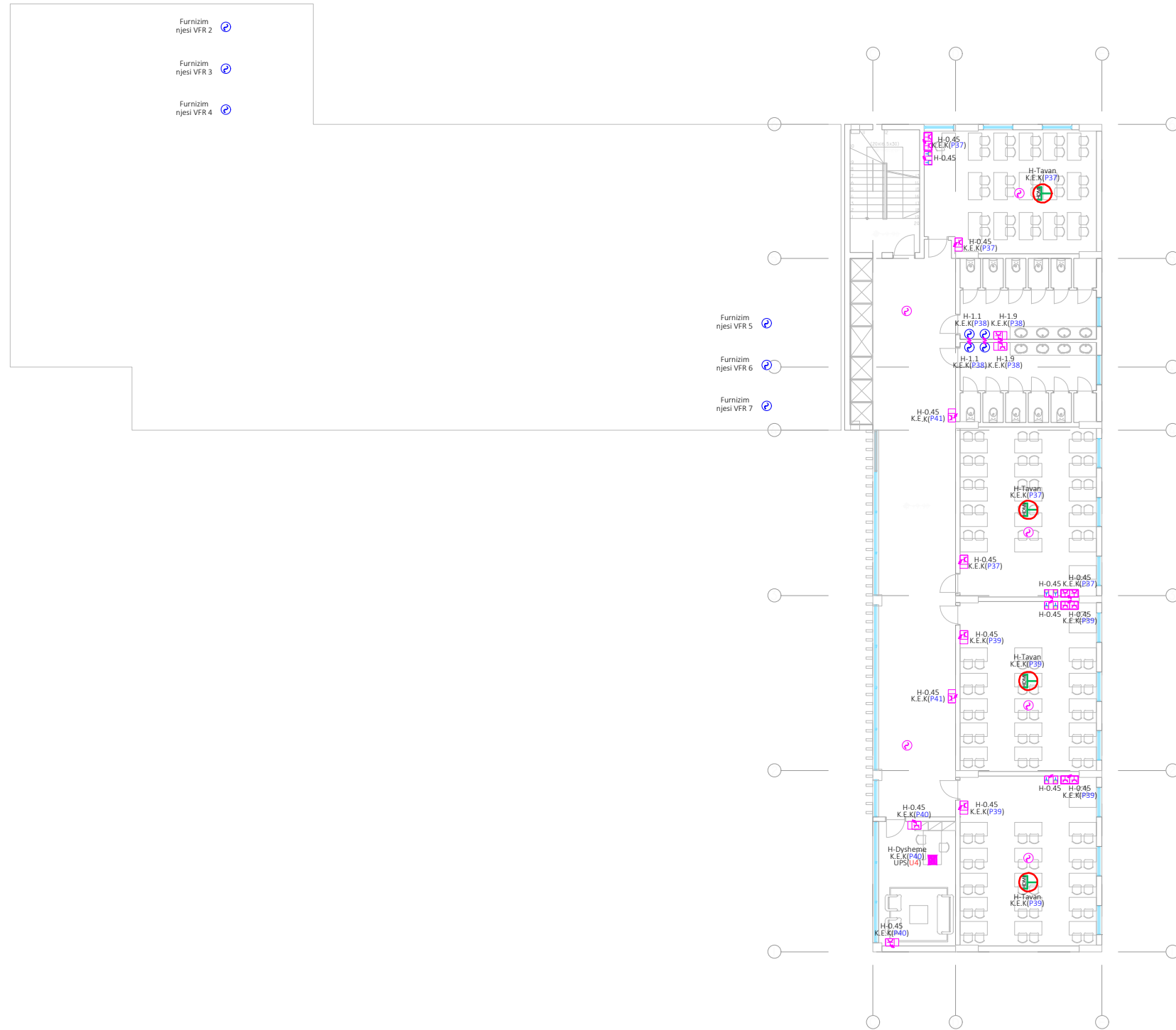

LEJENDA	
	Prize HDMI + Prize shuko 2P+T 16A e montuar ne tavan
	Furnizim fan coil
	Furnizim fazore
	2 Priza shuko 2P+T 16A (1 rrjet 1 UPS), 2 priza RJ45 , 1 prize telefonie
	Prize shuko 2P+T 16A
	Kuti 3 modulare
	Prize telefonie
	Prize HDMI
	Prize RJ45
	Ngritje vertikale
	Priza shuko dhe prize Rj45 e montuar ne kanaline plastike nen tavoline

BASHKIA SHKODËR 

OBJEKTI:
RIKONSTRUKSIONI I SHKOLLËS 9-VJEÇARE "NDRE MJEDA"

EMËRTIMI I FLETËS:
PLANI I FUQISE DHE DATA, KATI 3

NR. FLETE E.02.05	SHKALLA 1:200	FORMATI A3 (420x297MM)	QERSHOR 2024
----------------------	------------------	------------------------------	-----------------

GRUPI PROJEKTUES

ING.KLINTI TULA	
ING.DITMIR BARDULLA	
LIC: E.1842	

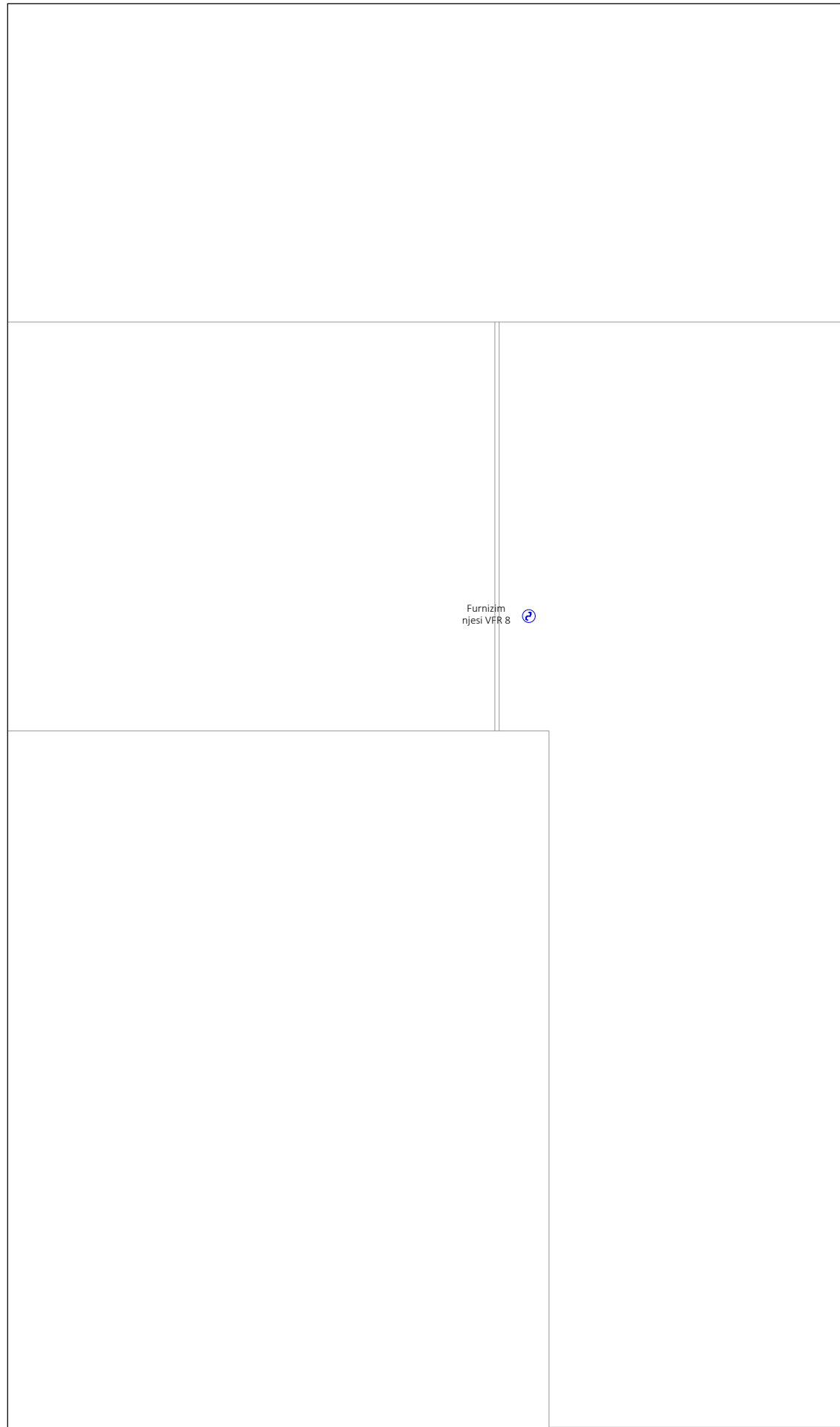

LEGJENDA

	Prize HDMI + Prize shuko 2P+T 16A e montuar ne tavan
	Furnizim fan coil
	Furnizim fazore
	2 Priza shuko 2P+T 16A (1 rrjet 1 UPS), 2 priza RJ45 , 1 prize telefonie
	Prize shuko 2P+T 16A
	Kuti 3 modulare
	Prize telefonie
	Prize HDMI
	Prize RJ45
	Ngritje vertikale
	Priza shuko dhe prize Rj45 e montuar ne kanaline plastike nen tavoline

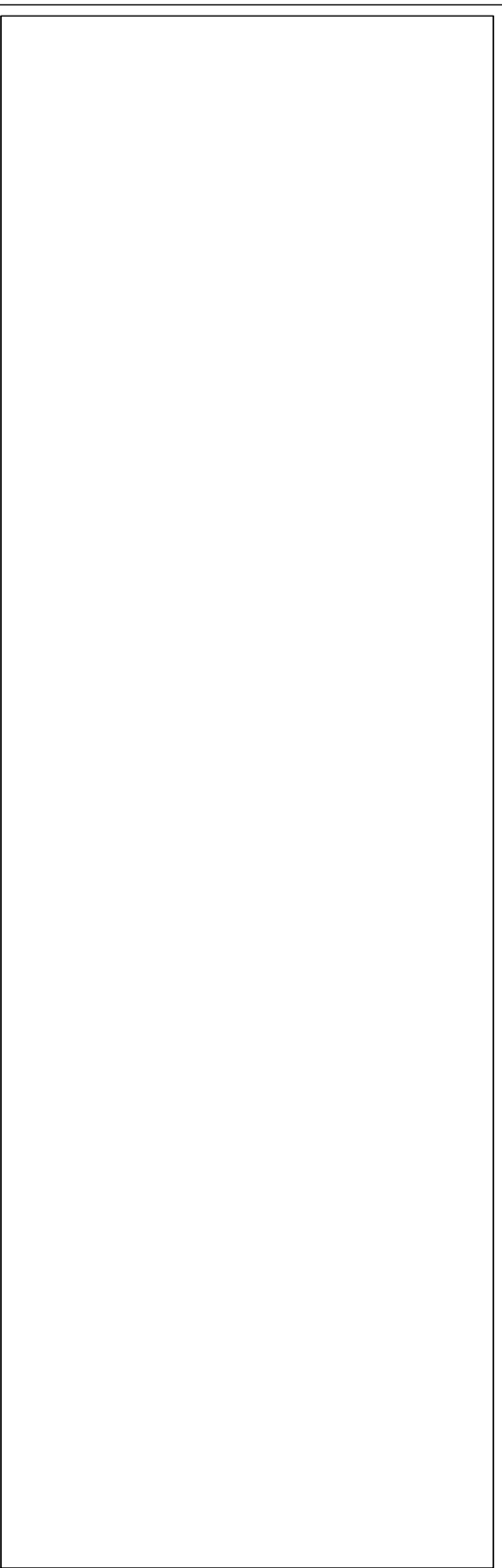

BASHKIA SHKODËR

OBJEKTI:
RIKONSTRUKSIONI I SHKOLLËS 9-VJEÇARE "NDRE MJEDA"

EMËRTIMI I FLETËS:
PLANI I FUGISE DHE DATA, TARACA



NR. FLETE E.02.06	SHKALLA 1:200	FORMATI A3 (420x297MM)	QERSHOR 2024
----------------------	------------------	------------------------------	-----------------

GRUPI PROJEKTUES

ING.KLINTI TULA	
ING.DITMIR BARDULLA	

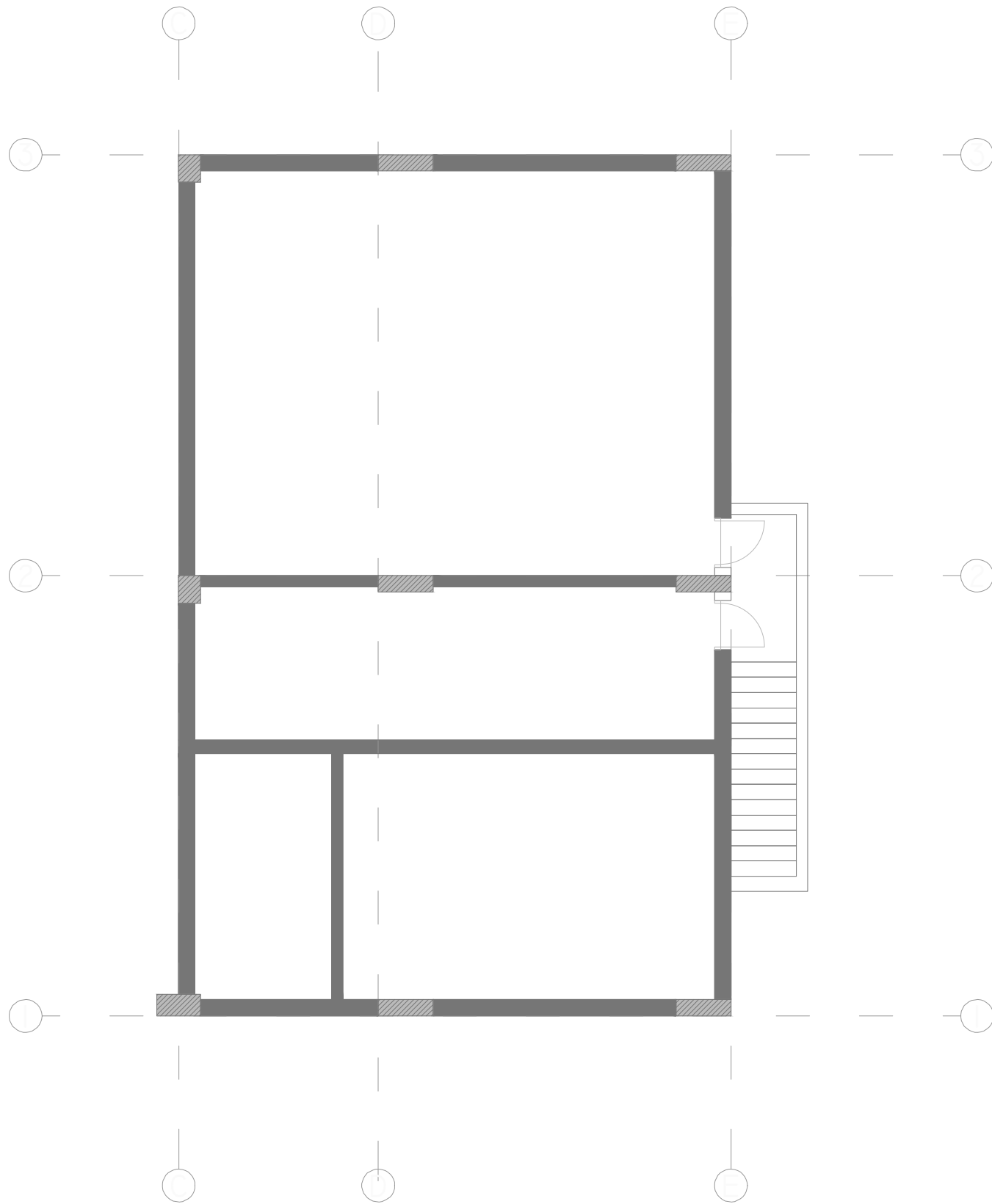
LIC: E.1842



LEGJENDA	
	Boks audio metalik tavanor inkaso 6W, 100V, certifikuar sipas EN 54-24
	Boks mural, 15W, 100V, tip metalik, i certifikuar EN 54-24
	Mikrofon me 4-zona per sistemin EVAC dhe te lajmerimit publik zanor

BASHKIA SHKODËR



OBJEKTI:
RIKONSTRUKSIONI I SHKOLLËS 9-VJEÇARE "NDRE MJEDA"

EMËRTIMI I FLETËS:
PLANI AUDIO DHE EVAKUIM ZANOR, KATI -I

NR. FLETE E.03.01	SHKALLA 1:200	FORMATI A3 (420x297MM)	QERSHOR 2024
----------------------	------------------	------------------------------	-----------------

GRUPI PROJEKTUES

ING.KLINTI TULA	
ING.DITMIR BARDULLA	
LIC: E.1842	

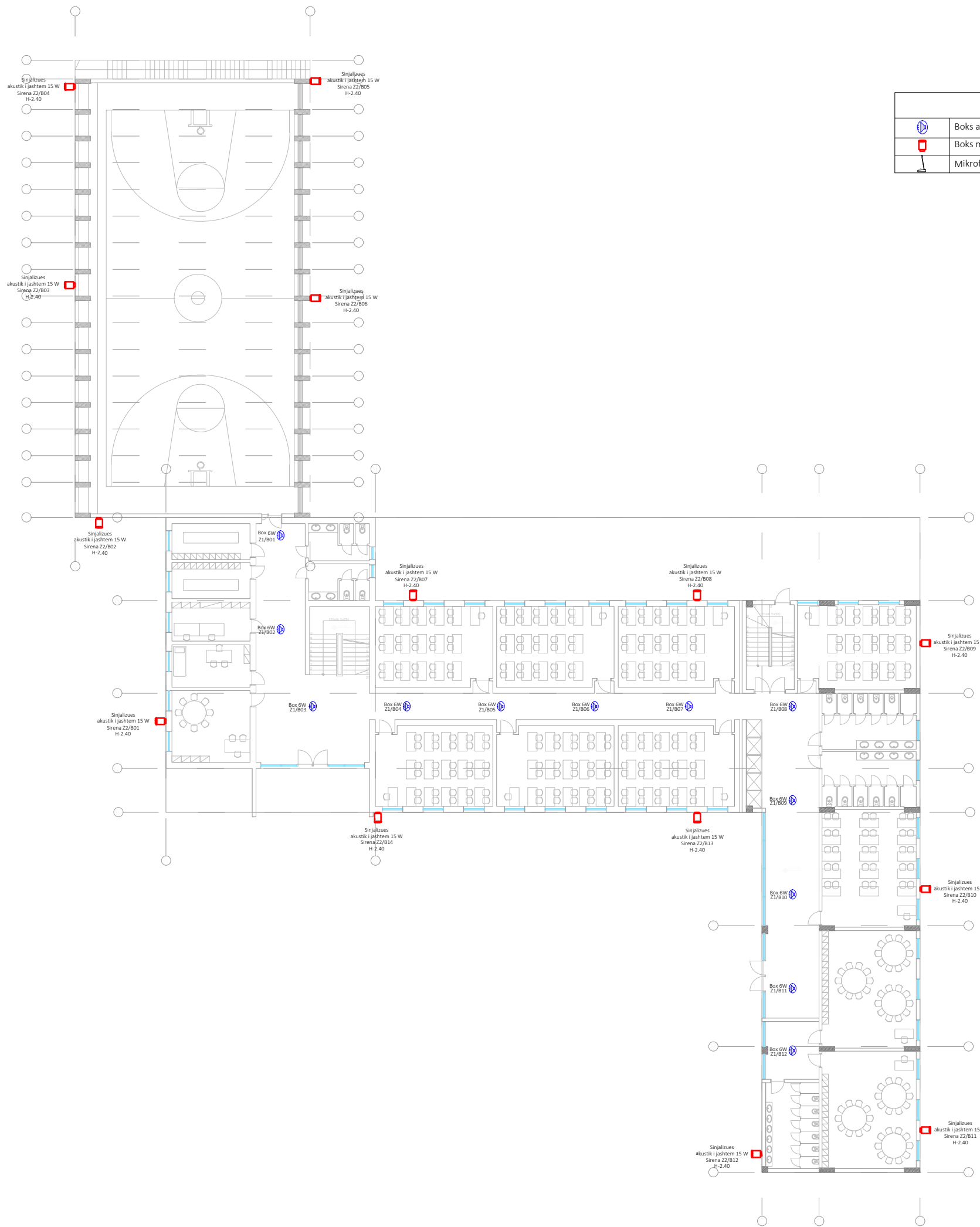

LEGJENDA	
	Boks audio metalik tavanor inkaso 6W, 100V, certifikuar sipas EN 54-24
	Boks mural, 15W, 100V, tip metalik, i certifikuar EN 54-24
	Mikrofon me 4-zona per sistemin EVAC dhe te lajmerimit publik zanor

BASHKIA SHKODËR



OBJEKTI:
RIKONSTRUKSIONI I SHKOLLËS 9-VJEÇARE "NDRE MJEDA"

EMËRTIMI I FLETËS:
PLANI AUDIO DHE EVAKUIM ZANOR, KATI 0

NR. FLETE E.03.02	SHKALLA 1:200	FORMATI A3 (420x297MM)	QERSHOR 2024
----------------------	------------------	------------------------------	-----------------

GRUPI PROJEKTUES

ING. KLINTI TULA
ING. DITMIR BARDULLA

LIC: E.1842

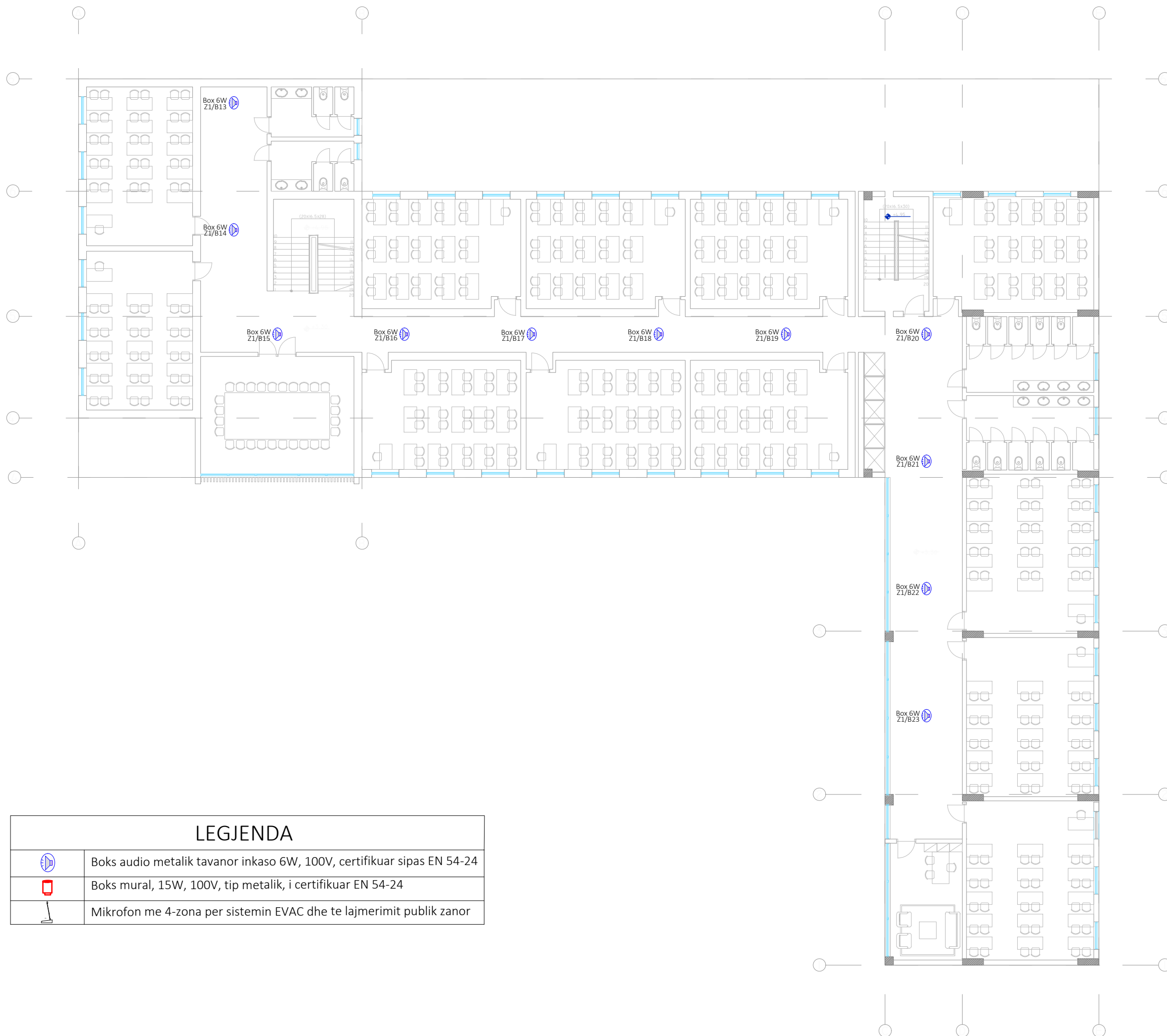

LEGJENDA

	Boks audio metalik tavanor inkaso 6W, 100V, certifikuar sipas EN 54-24
	Boks mural, 15W, 100V, tip metalik, i certifikuar EN 54-24
	Mikrofon me 4-zona per sistemin EVAC dhe te lajmerimit publik zanor

BASHKIA SHKODËR



OBJEKTI:
RIKONSTRUKSIONI I SHKOLLËS 9-VJEÇARE "NDRE MJEDA"

EMËRTIMI I FLETËS:
PLANI AUDIO DHE EVAKUIM ZANOR, KATI I

NR. FLETE E.03.03	SHKALLA 1:200	FORMATI A3 (420x297MM)	QERSHOR 2024
----------------------	------------------	------------------------------	-----------------



GRUPI PROJEKTUES

ING.KLINTI TULA
ING.DITMIR BARDULLA

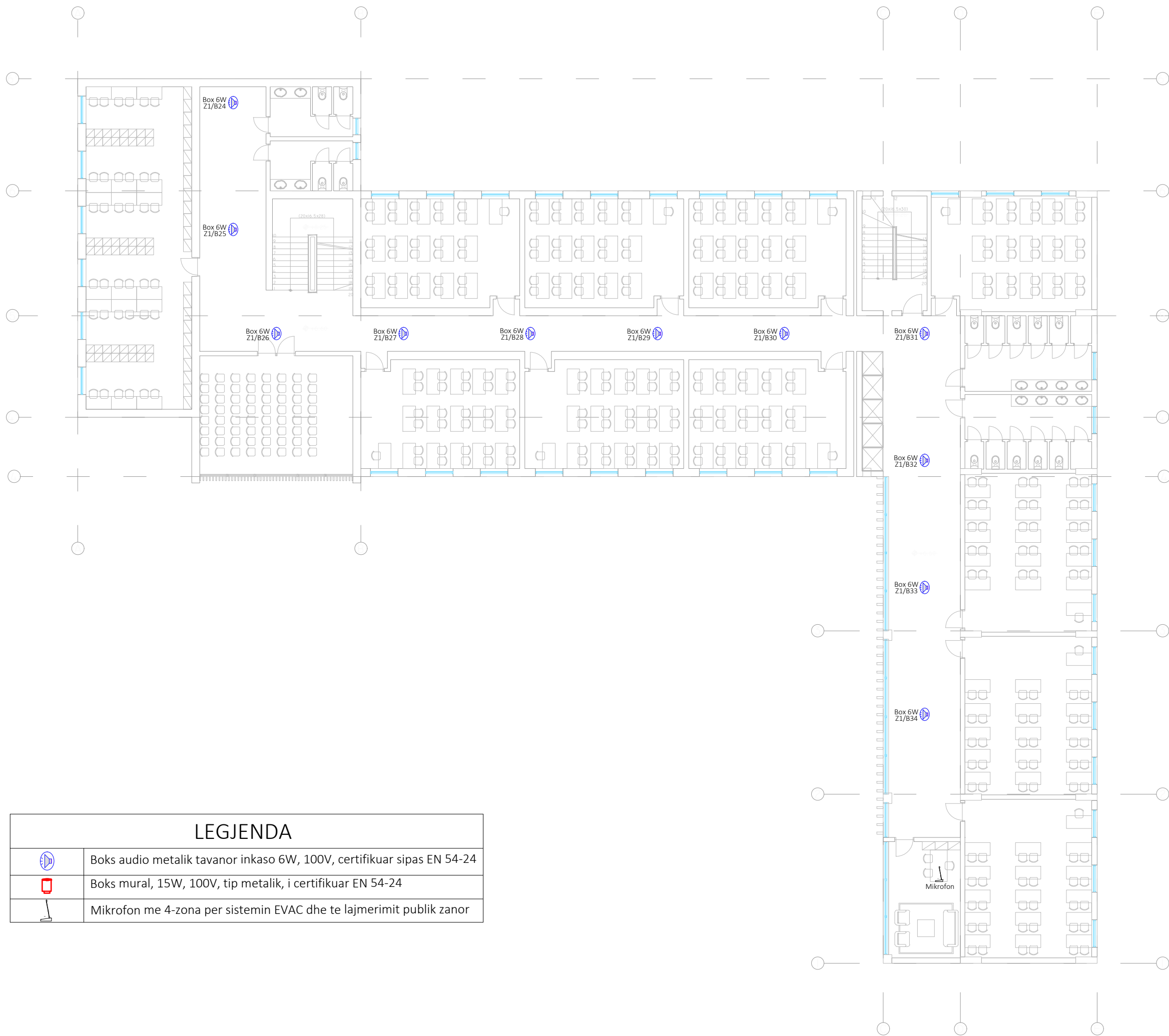
LIC: E.1842



LEGJENDA

	Boks audio metalik tavanor inkaso 6W, 100V, certifikuar sipas EN 54-24
	Boks mural, 15W, 100V, tip metalik, i certifikuar EN 54-24
	Mikrofon me 4-zona per sistemin EVAC dhe te lajmerimit publik zanor

BASHKIA SHKODËR



OBJEKTI:
RIKONSTRUKSIONI I SHKOLLËS 9-VJEÇARE "NDRE MJEDA"

EMËRTIMI I FLETËS:
PLANI AUDIO DHE EVAKUIM ZANOR, KATI 2

NR. FLETE E.03.04	SHKALLA 1:200	FORMATI A3 (420x297MM)	QERSHOR 2024
----------------------	------------------	------------------------------	-----------------

GRUPI PROJEKTUES

ING.KLINTI TULA
ING.DITMIR BARDULLA

LIC: E.1842

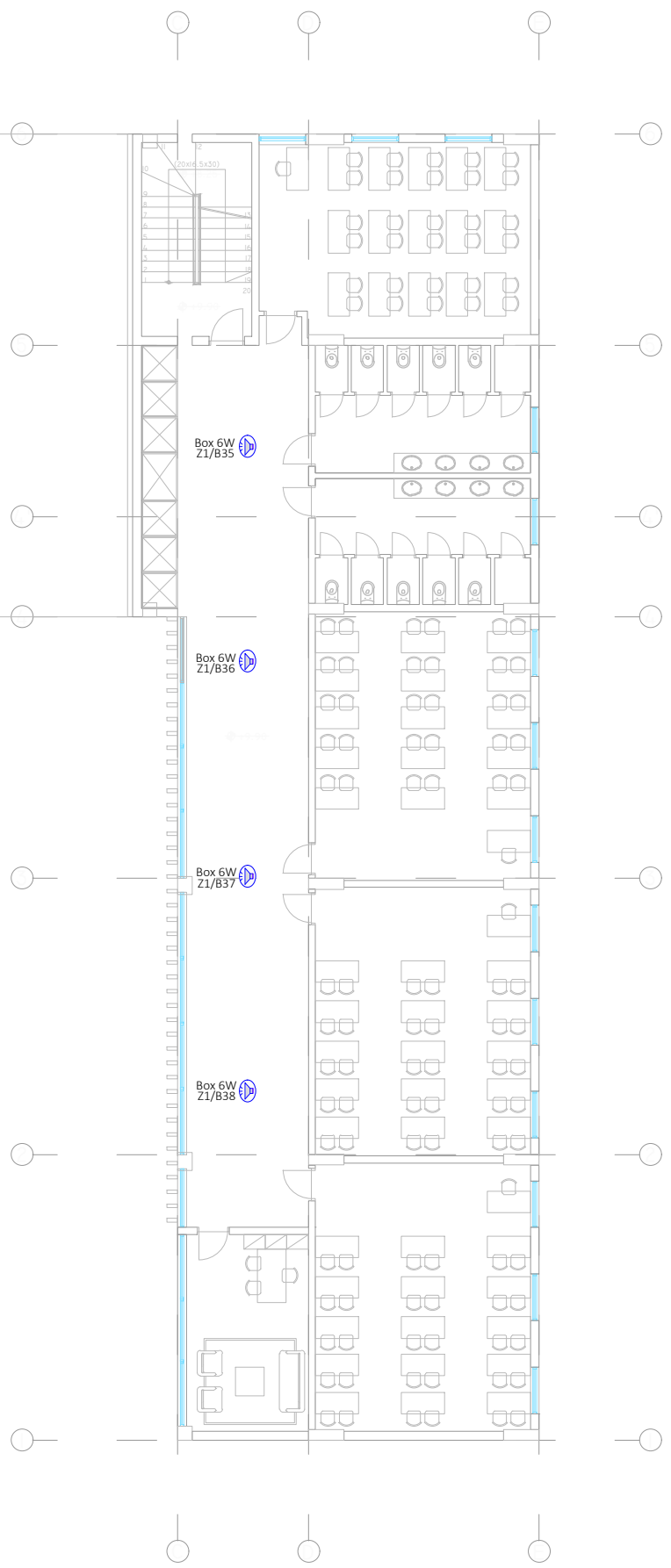

LEGJENDA	
	Boks audio metalik tavanor inkaso 6W, 100V, certifikuar sipas EN 54-24
	Boks mural, 15W, 100V, tip metalik, i certifikuar EN 54-24
	Mikrofon me 4-zona per sistemin EVAC dhe te lajmerimit publik zanor

BASHKIA SHKODËR



OBJEKTI:
RIKONSTRUKSIONI I SHKOLLËS 9-VJEÇARE "NDRE MJEDA"



EMËRTIMI I FLETËS:
PLANI AUDIO DHE EVAKUIM ZANOR, KATI 3

NR. FLETE E.03.05	SHKALLA 1:200	FORMATI A3 (420x297MM)	QERSHOR 2024
----------------------	------------------	------------------------------	-----------------

GRUPI PROJEKTUES

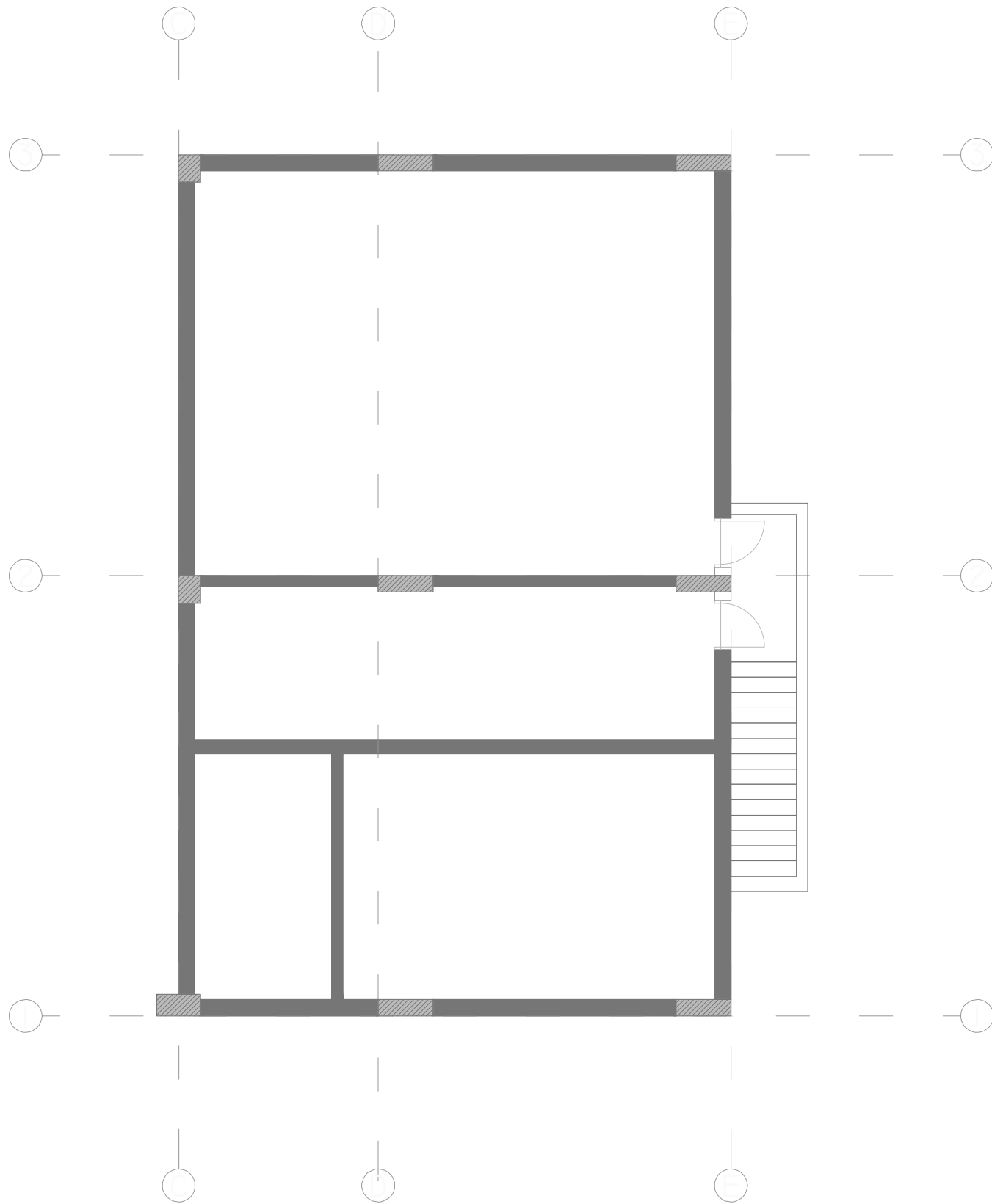
ING.KLINTI TULA	
ING.DITMIR BARDULLA	
LIC: E.1842	



LEGJENDA	
	Kamera e brendshme, tip Dome POE IP, 5Mpx
	Kamera e jashtme, tip Bullet POE IP, 5Mpx

BASHKIA SHKODËR



OBJEKTI:
RIKONSTRUKSIONI I SHKOLLËS 9-VJEÇARE "NDRE MJEDA"

EMËRTIMI I FLETËS:
PLANI CCTV, KATI -I

NR. FLETE E.04.01	SHKALLA 1:200	FORMATI A3 (420x297MM)	QERSHOR 2024
----------------------	------------------	------------------------------	-----------------

GRUPI PROJEKTUES

ING.KLINTI TULA	
ING.DITMIR BARDULLA	
LIC: E.1842	

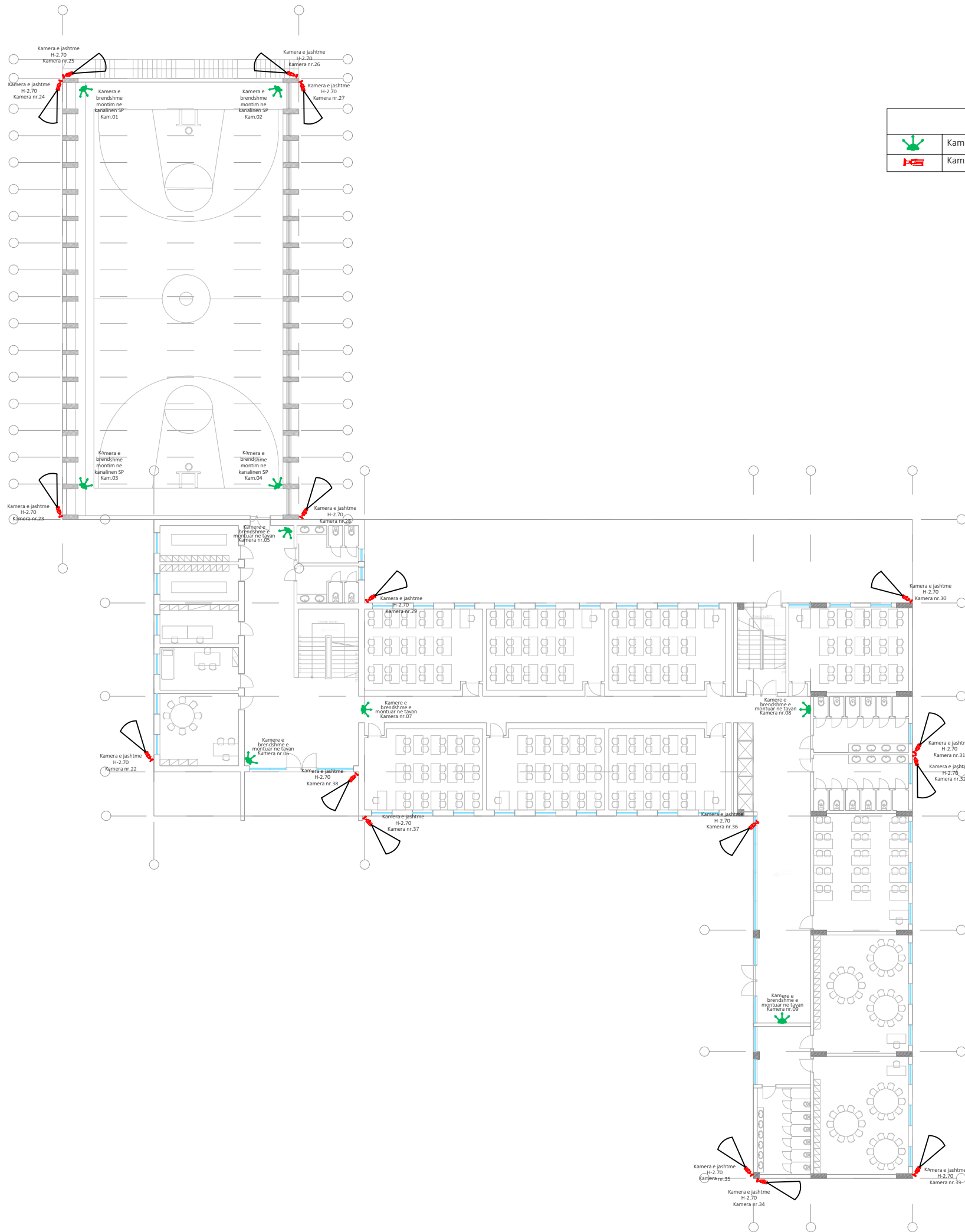

LEGJENDA	
	Kamera e brendshme, tip Dome POE IP, 5Mpx
	Kamera e jashtme, tip Bullet POE IP, 5Mpx

BASHKIA SHKODËR



OBJEKTI:
RIKONSTRUKSIONI I SHKOLLËS 9-VJEÇARE "NDRE MJEDA"

EMËRTIMI I FLETËS:
PLANI CCTV, KATI 0

NR. FLETE
E.04.02

SHKALLA
1:200

FORMATI
A3
(420x297MM)

QERSHOR
2024

GRUPI PROJEKTUES



ING. KLINTI TULA

ING. DITMIR BARDULLA

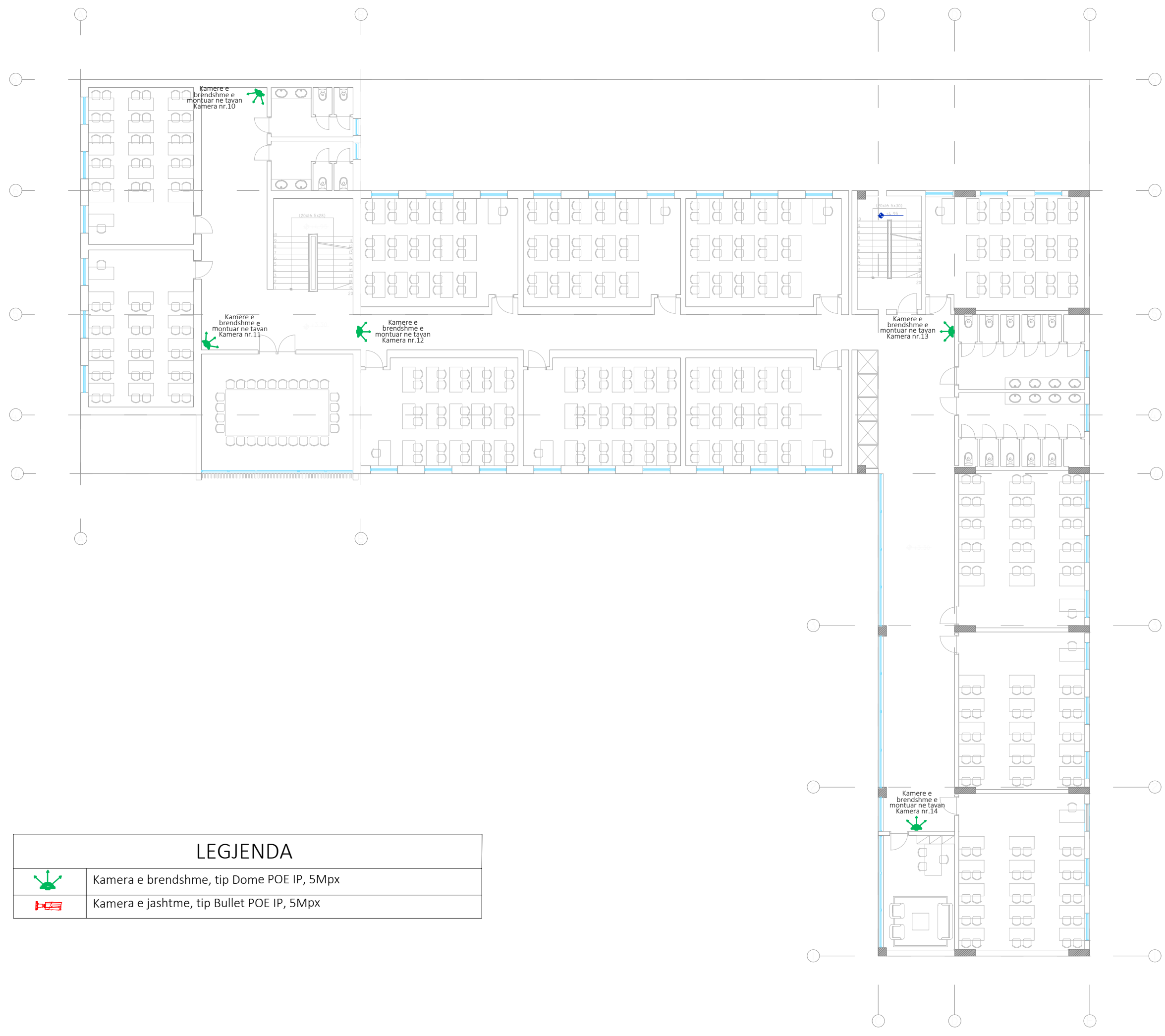
LIC: E.1842



LEGJENDA

	Kamera e brendshme, tip Dome POE IP, 5Mpx
	Kamera e jashtme, tip Bullet POE IP, 5Mpx

BASHKIA SHKODËR



OBJEKTI:
RIKONSTRUKSIONI I SHKOLLËS 9-VJEÇARE "NDRE MJEDA"

EMËRTIMI I FLETËS:
PLANI CCTV, KATI I



NR. FLETE E.04.03	SHKALLA 1:200	FORMATI A3 (420x297MM)	QERSHOR 2024
----------------------	------------------	------------------------------	-----------------

GRUPI PROJEKTUES

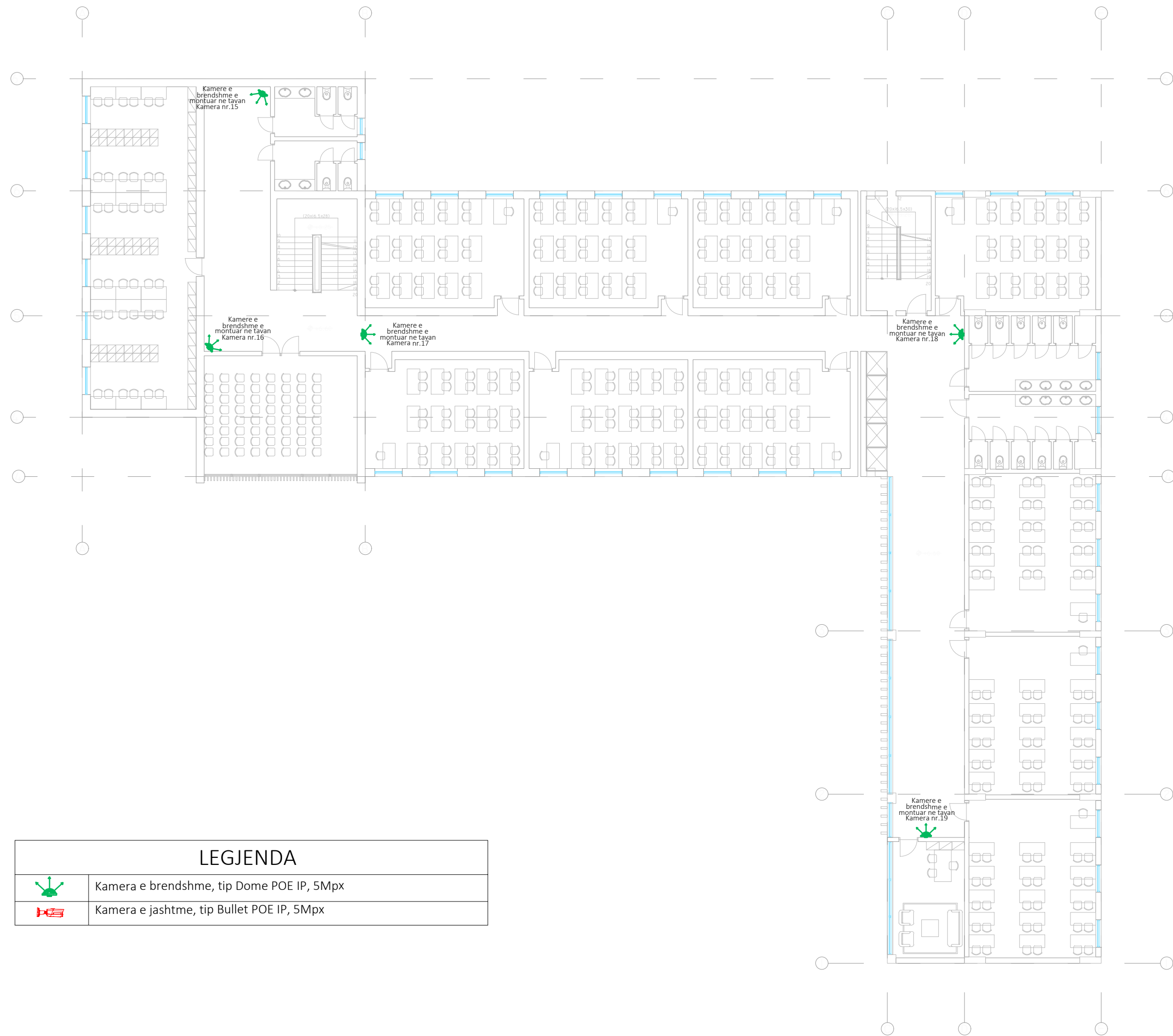
ING.KLINTI TULA	
ING.DITMIR BARDULLA	
LIC: E.1842	



LEGJENDA

	Kamera e brendshme, tip Dome POE IP, 5Mpx
	Kamera e jashtme, tip Bullet POE IP, 5Mpx

BASHKIA SHKODËR



OBJEKTI:
RIKONSTRUKSIONI I SHKOLLËS 9-VJEÇARE "NDRE MJEDA"

EMËRTIMI I FLETËS:
PLANI CCTV, KATI 2



NR. FLETE E.04.04	SHKALLA 1:200	FORMATI A3 (420x297MM)	QERSHOR 2024
----------------------	------------------	------------------------------	-----------------

GRUPI PROJEKTUES

ING.KLINTI TULA
ING.DITMIR BARDULLA

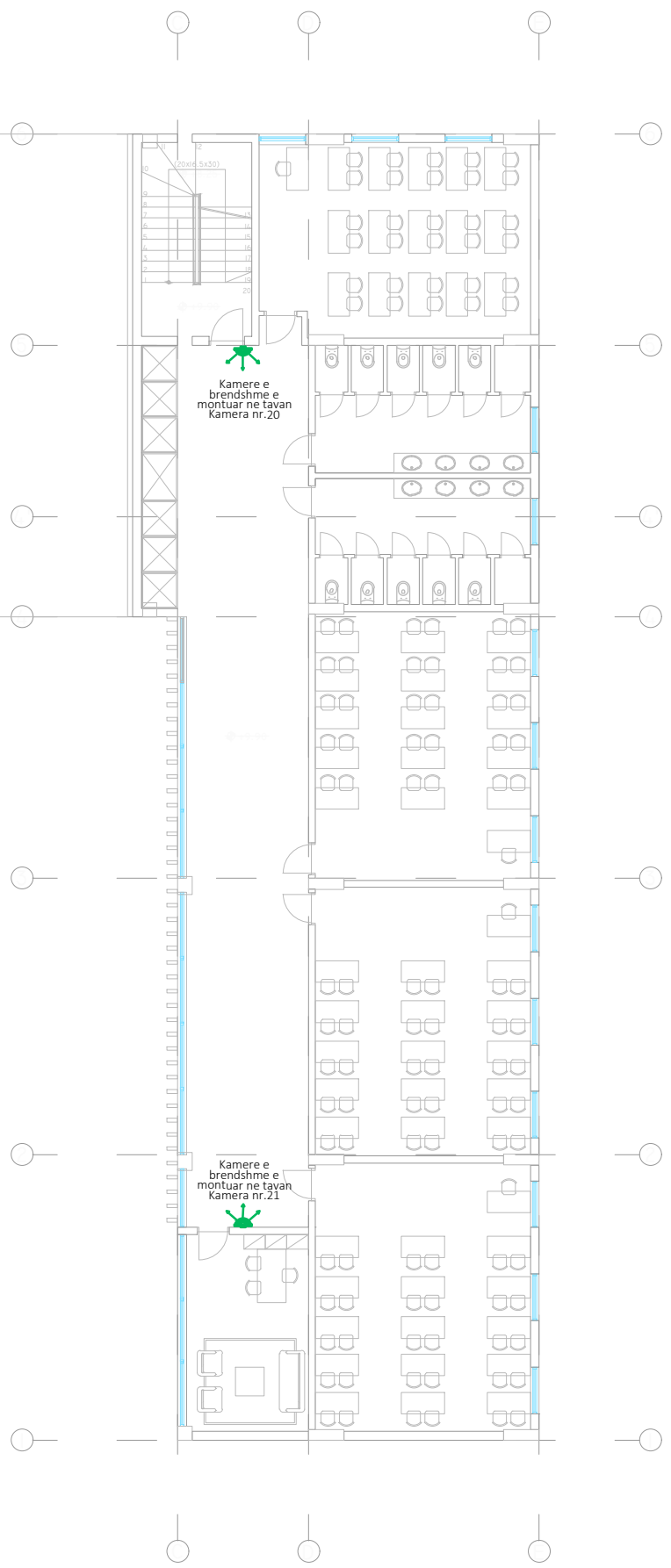
LIC: E.1842



LEGJENDA	
	Kamera e brendshme, tip Dome POE IP, 5Mpx
	Kamera e jashtme, tip Bullet POE IP, 5Mpx

BASHKIA SHKODËR



OBJEKTI:
RIKONSTRUKSIONI I SHKOLLËS 9-VJEÇARE "NDRE MJEDA"

EMËRTIMI I FLETËS:
PLANI CCTV, KATI 3

NR. FLETE E.04.05	SHKALLA 1:200	FORMATI A3 (420x297MM)	QERSHOR 2024
----------------------	------------------	------------------------------	-----------------

GRUPI PROJEKTUES

ING.KLINTI TULA	
ING.DITMIR BARDULLA	
LIC: E.1842	

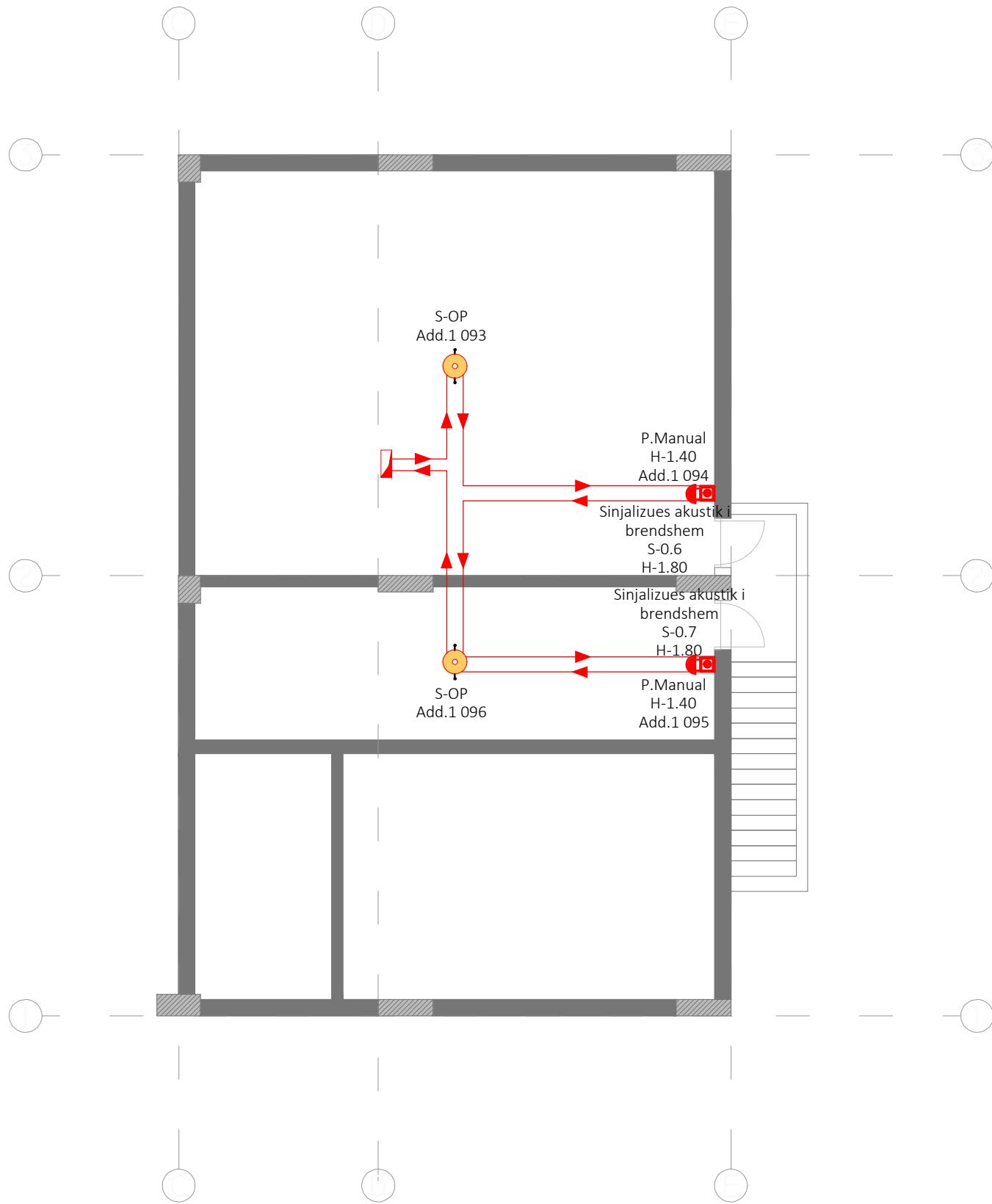

LEGJENDA

	Central dixhital per dedektimin e zjarrit, 2 loop-e me 128 elemente
	Detektor optik tymi i adresueshem sipas normave EN54-7, EN54-17
	Detektor termik i adresueshem sipas normave EN54-7, EN54-17
	Sinjalizues akustik vizual sipas normes EN 54-3
	Pulsant manual alarmi i resetueshem sipas normave EN 54-11, EN54-17
	Moduli dixhital me 1 hyrje dhe 1 dalje
	Kablo alarmi zjarri FTE4OHM1 PH120 S=2x1.5mm ² +schermo, loop no.1
	Kablo alarmi zjarri FTE4OHM1 PH120 S=2x1.5mm ² +schermo, loop no.2

BASHKIA SHKODËR

OBJEKTI:
RIKONSTRUKSIONI I SHKOLLËS 9-VJEÇARE "NDRE MJEDA"

EMËRTIMI I FLETËS:
PLANI I DEDEKTIMIT TE ZJARRIT, KATI -I

NR. FLETE E.05.01	SHKALLA 1:200	FORMATI A3 (420x297MM)	QERSHOR 2024
----------------------	------------------	------------------------------	-----------------

GRUPI PROJEKTUES

ING.KLINTI TULA	
ING.DITMIR BARDULLA	
LIC: E.1842	

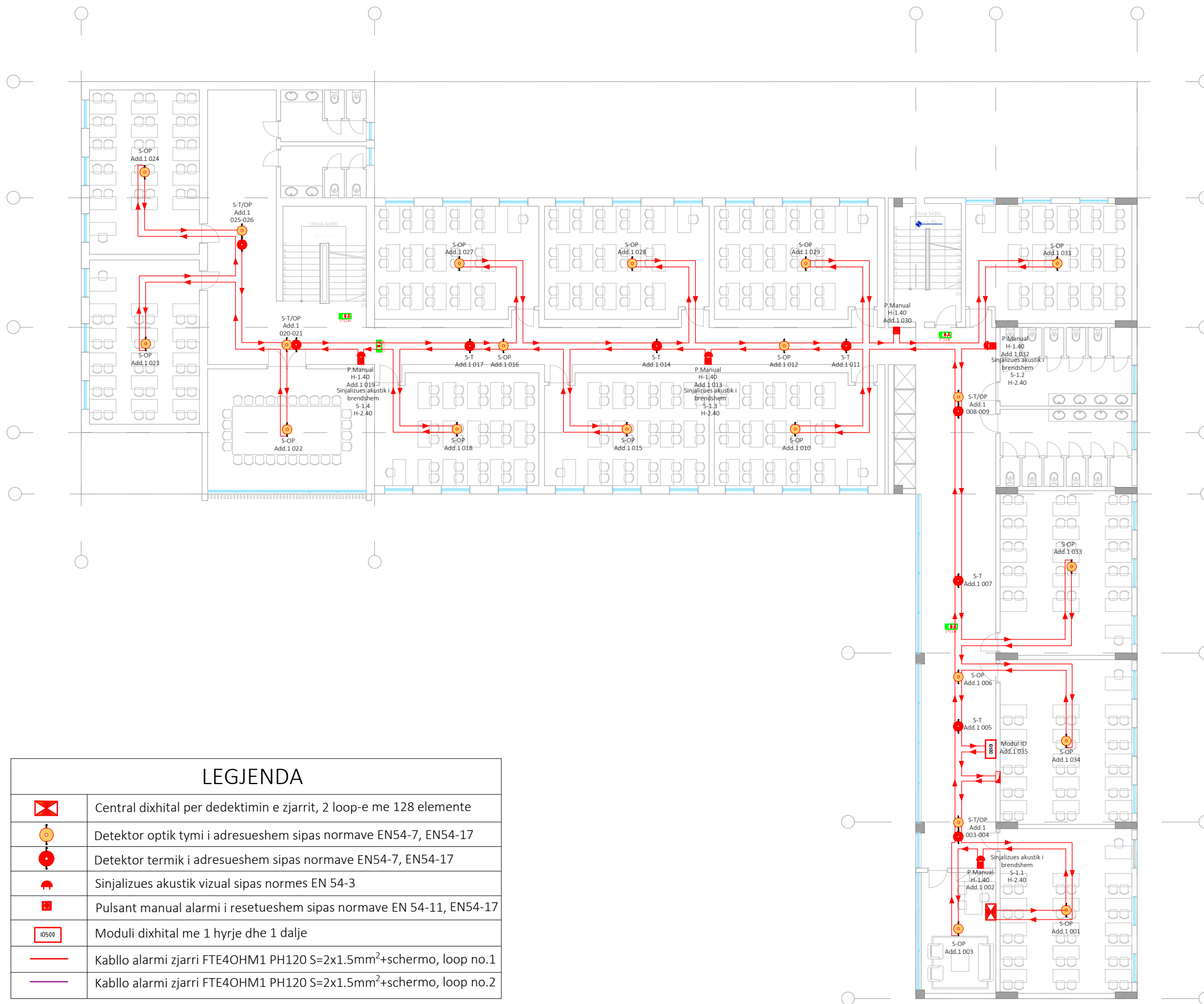

LEGJENDA

	Central dixhital per dedektimin e zjarrit, 2 loop-e me 128 elemente
	Detektor optik tymi i adresueshem sipas normave EN54-7, EN54-17
	Detektor termik i adresueshem sipas normave EN54-7, EN54-17
	Sinjalizues akustik vizual sipas norme EN 54-3
	Pulsant manual alarmi i resetueshem sipas normave EN 54-11, EN54-17
	Moduli dixhital me 1 hyrje dhe 1 dalje
	Kablo alarmi zjarri FTE4OHM1 PH120 S=2x1.5mm ² +schermo, loop no.1
	Kablo alarmi zjarri FTE4OHM1 PH120 S=2x1.5mm ² +schermo, loop no.2

BASHKIA SHKODËR



OBJEKTI:
RIKONSTRUKSIONI I SHKOLLËS 9-VJEÇARE "NDRE MJEDA"

EMËRTIMI I FLETËS:
PLANI I DEDEKTIMIT TE ZJARRIT, KATI I

NR. FLETE E.05.03	SHKALLA 1:200	FORMATI A3 (420x297MM)	QERSHOR 2024
----------------------	------------------	------------------------------	-----------------

GRUPI PROJEKTUES

ING.KLINTI TULA
ING.DITMIR BARDULLA

LIC: E.1842

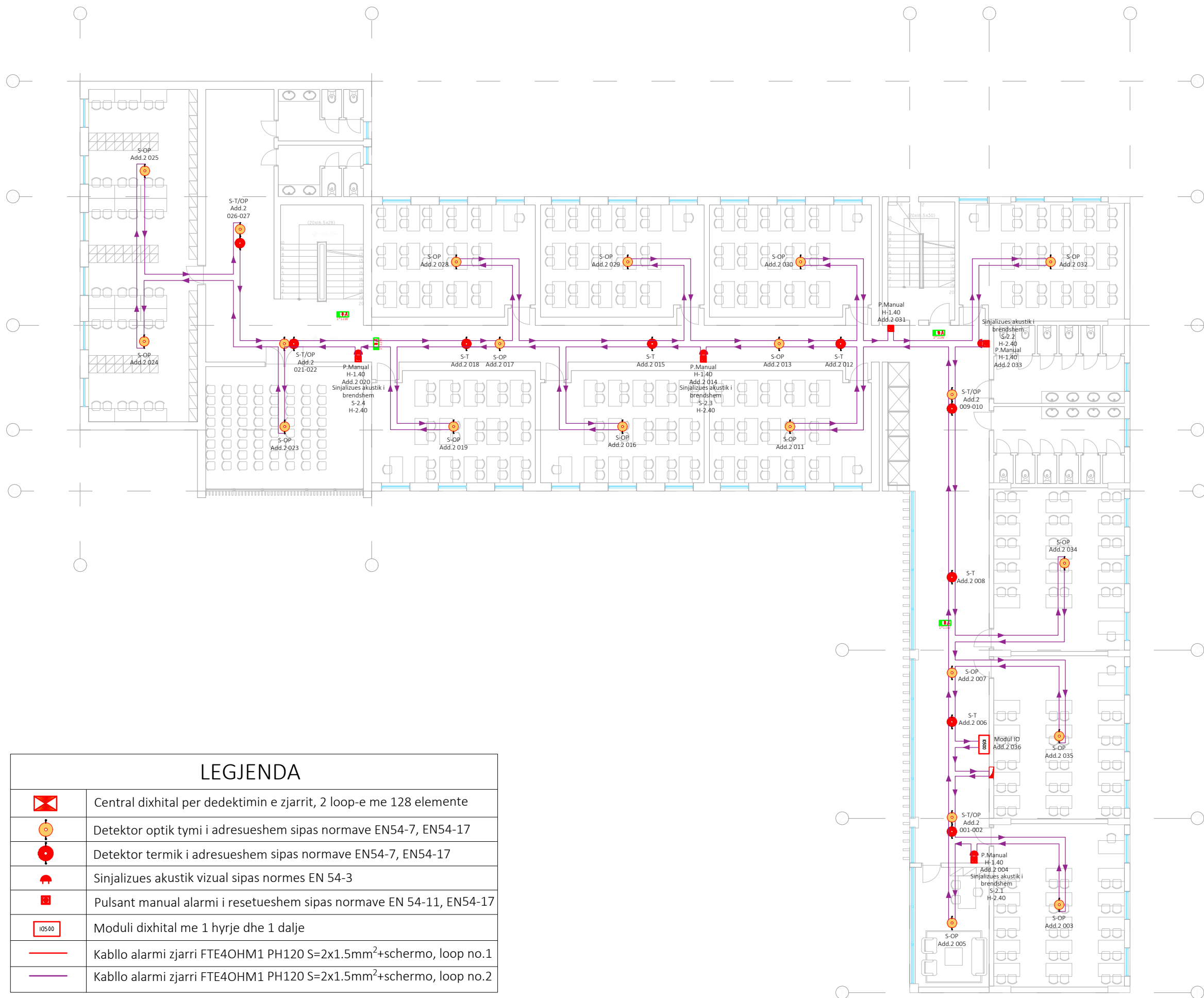

LEGJENDA

	Central dixhital per dedektimin e zjarrit, 2 loop-e me 128 elemente
	Detektor optik tymi i adresueshem sipas normave EN54-7, EN54-17
	Detektor termik i adresueshem sipas normave EN54-7, EN54-17
	Sinjalizues akustik vizual sipas norme EN 54-3
	Pulsant manual alarmi i resetueshem sipas normave EN 54-11, EN54-17
	Moduli dixhital me 1 hyrje dhe 1 dalje
	Kablo alarmi zjarri FTE4OHM1 PH120 S=2x1.5mm ² +schermo, loop no.1
	Kablo alarmi zjarri FTE4OHM1 PH120 S=2x1.5mm ² +schermo, loop no.2

BASHKIA SHKODËR



OBJEKTI:
RIKONSTRUKSIONI I SHKOLLËS 9-VJEÇARE "NDRE MJEDA"

EMËRTIMI I FLETËS:
PLANI I DEDEKTIMIT TE ZJARRIT, KATI 2

NR. FLETE E.05.04	SHKALLA 1:200	FORMATI A3 (420x297MM)	QERSHOR 2024
----------------------	------------------	------------------------------	-----------------

GRUPI PROJEKTUES

ING.KLINTI TULA
ING.DITMIR BARDULLA

LIC: E.1842

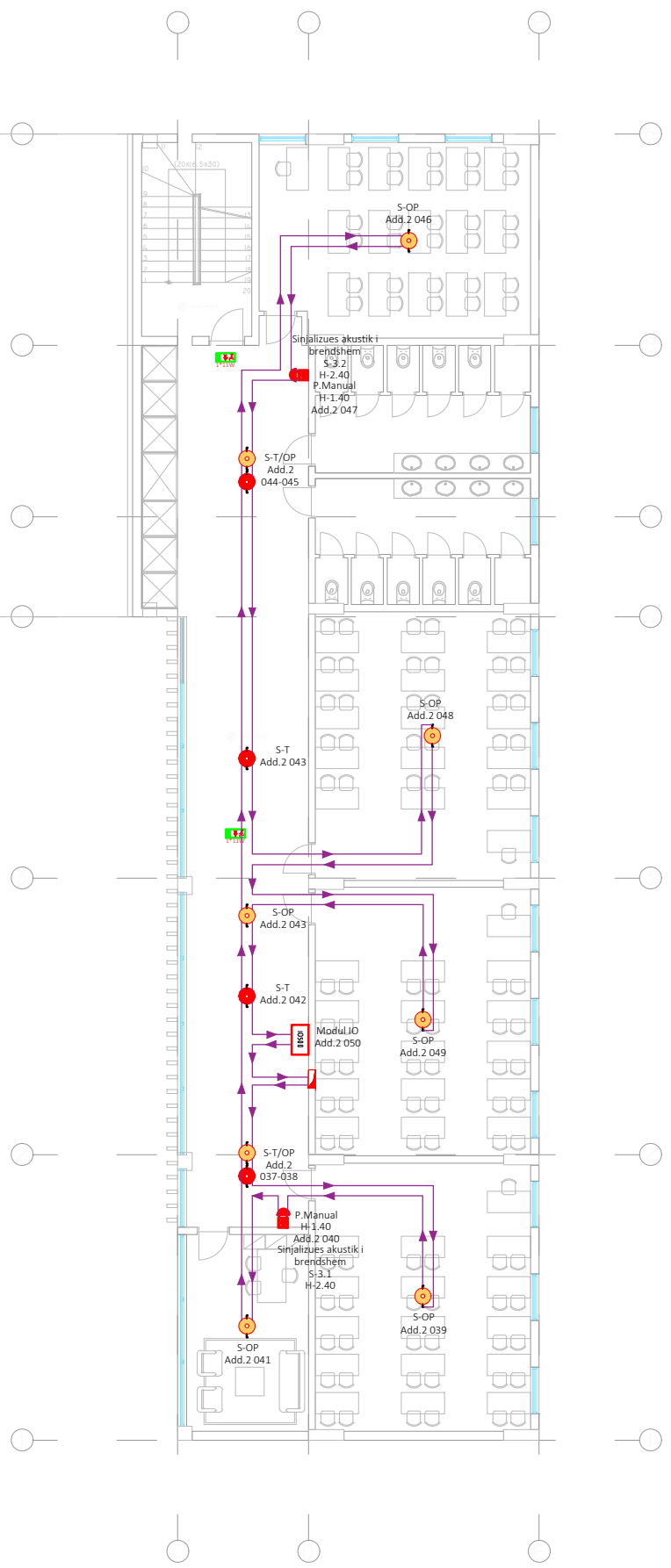

LEGJENDA

	Central dixhital per dedektimin e zjarrit, 2 loop-e me 128 elemente
	Detektor optik tymi i adresueshem sipas normave EN54-7, EN54-17
	Detektor termik i adresueshem sipas normave EN54-7, EN54-17
	Sinjalizues akustik vizual sipas normes EN 54-3
	Pulsant manual alarmi i resetueshem sipas normave EN 54-11, EN54-17
	Moduli dixhital me 1 hyrje dhe 1 dalje
	Kablo alarmi zjarri FTE4OHM1 PH120 S=2x1.5mm ² +scherma, loop no.1
	Kablo alarmi zjarri FTE4OHM1 PH120 S=2x1.5mm ² +scherma, loop no.2

BASHKIA SHKODËR

OBJEKTI:
RIKONSTRUKSIONI I SHKOLLËS 9-VJEÇARE "NDRE MJEDA"

EMËRTIMI I FLETËS:
PLANI I DEDEKTIMIT TE ZJARRIT, KATI 3

NR. FLETE E.05.05	SHKALLA 1:200	FORMATI A3 (420x297MM)	QERSHOR 2024
----------------------	------------------	------------------------------	-----------------

GRUPI PROJEKTUES

ING.KLINTI TULA	
ING.DITMIR BARDULLA	

LIC: E.1842

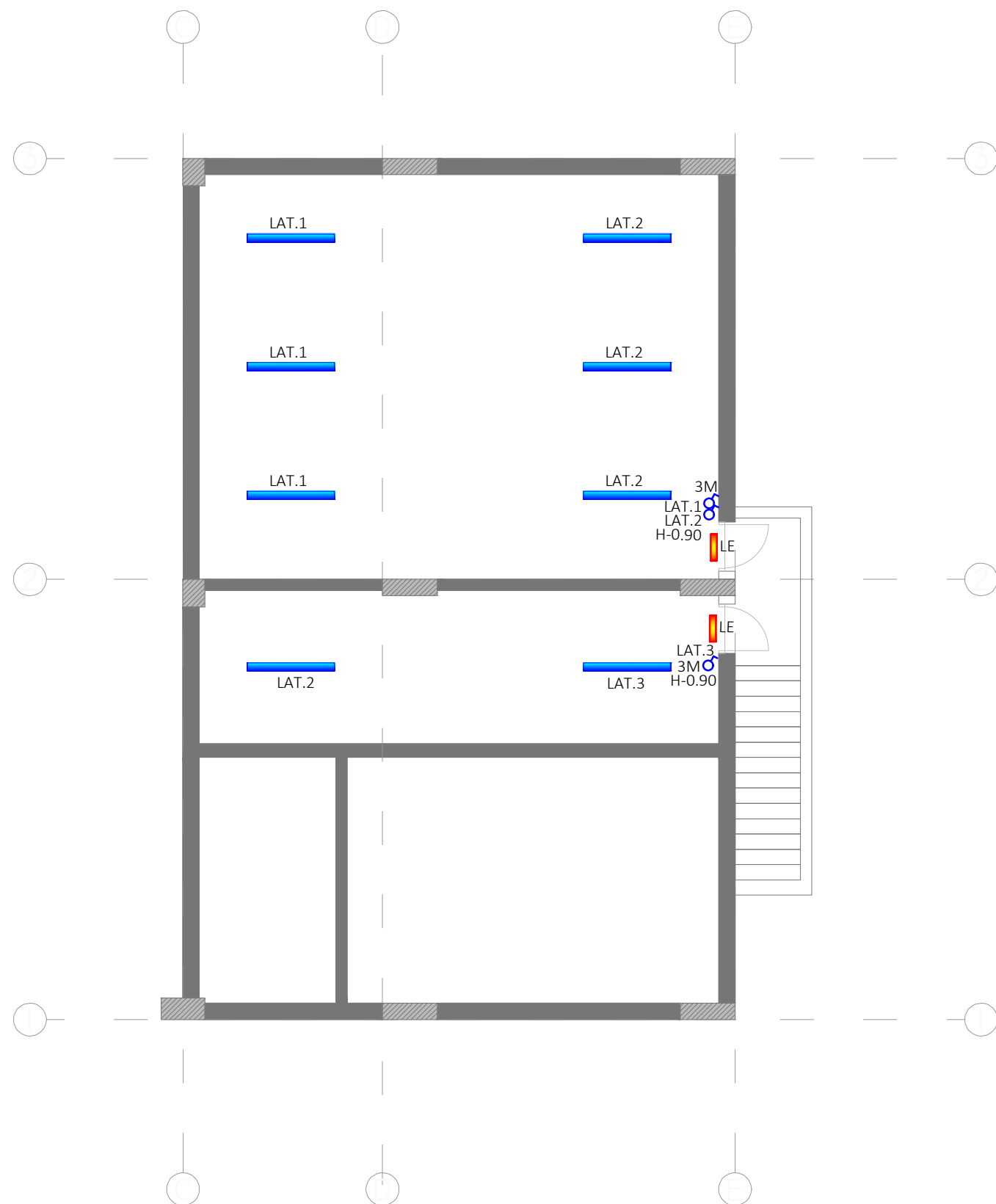

LEGJENDA	
	Ndricues Gjatësor Disano 927 Echo 40W
	Ndricues 60x60 Disano Led Panel 4000K 47W
	Ndricues Spot Disano 884 Compact 29W
	Ndricues Spot Disano 883 Compact 14W
	Ndricues Spot Oblo - 15W
	Ndricues Emergjence
	Çeles i thjeshte 1P 16A 1mod.
	Pulsant ndricimi 1P 10A
	Sensor Ndricimi 360°

BASHKIA SHKODËR



OBJEKTI:
RIKONSTRUKSIONI I SHKOLLËS 9-VJEÇARE "NDRE MJEDA"

EMËRTIMI I FLETËS:
PLANI I NDRICIMIT, KATI -I

NR. FLETE E.06.01	SHKALLA 1:200	FORMATI A3 (420x297MM)	QERSHOR 2024
----------------------	------------------	------------------------------	-----------------

GRUPI PROJEKTUES

ING.KLINTI TULA
ING.DITMIR BARDULLA

LIC: E.1842

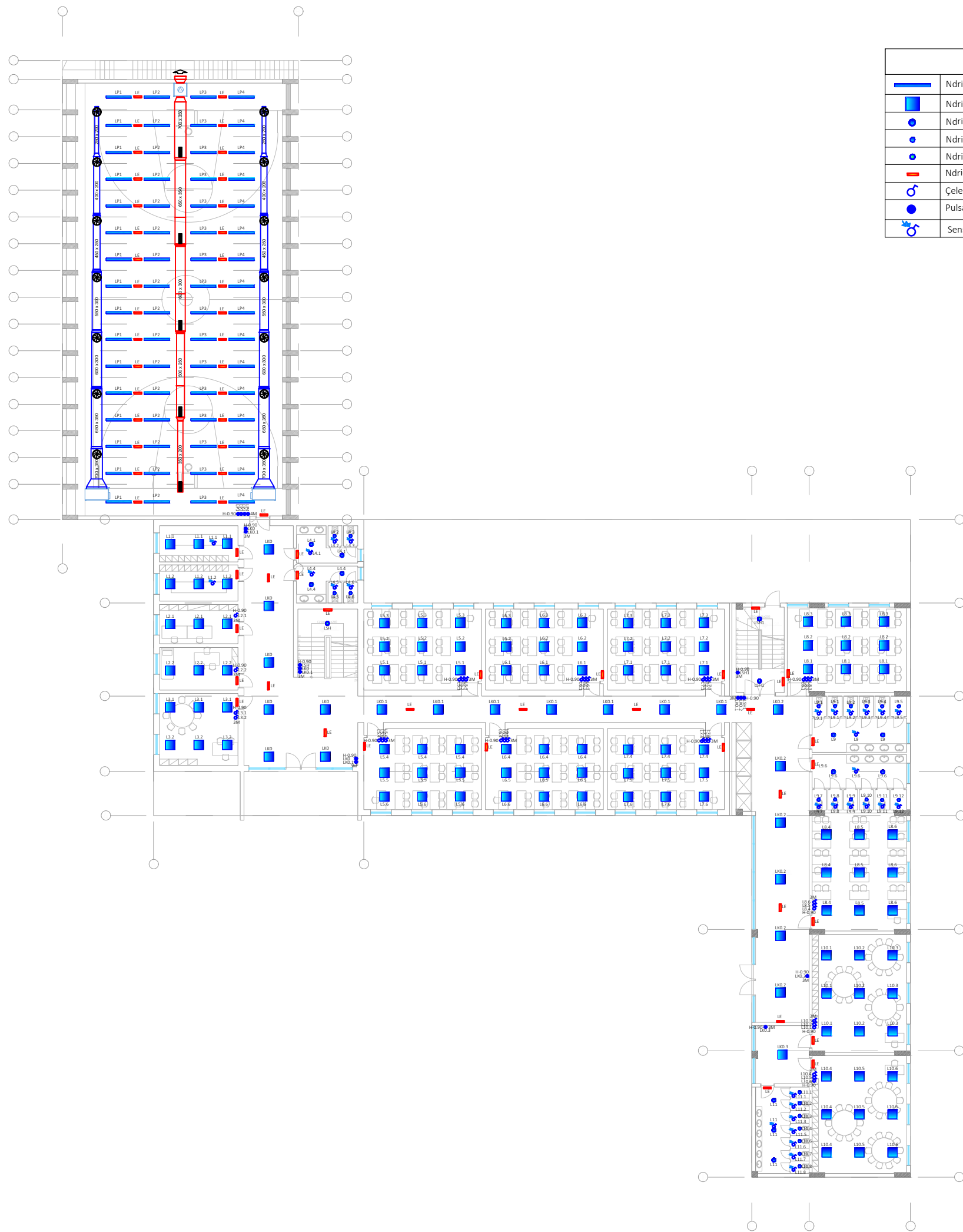

LEGJENDA	
	Ndricues Gjatësor Disano 927 Echo 40W
	Ndricues 60x60 Disano Led Panel 4000K 47W
	Ndricues Spot Disano 884 Compact 29W
	Ndricues Spot Disano 883 Compact 14W
	Ndricues Spot Oblo - 15W
	Ndricues Emergjence
	Çeles i thjeshte 1P 16A 1mod.
	Pulsant ndricimi 1P 10A
	Sensor Ndricimi 360°

BASHKIA SHKODËR



OBJEKTI:
RIKONSTRUKSIONI I SHKOLLËS 9-VJEÇARE "NDRE MJEDA"

EMËRTIMI I FLETËS:
PLANI I NDRICIMIT, KATI 0

NR. FLETE E.06.02	SHKALLA 1:200	FORMATI A3 (420x297MM)	QERSHOR 2024
----------------------	------------------	------------------------------	-----------------

GRUPI PROJEKTUES

ING.KLINTI TULA
ING.DITMIR BARDULLA

LIC: E.1842

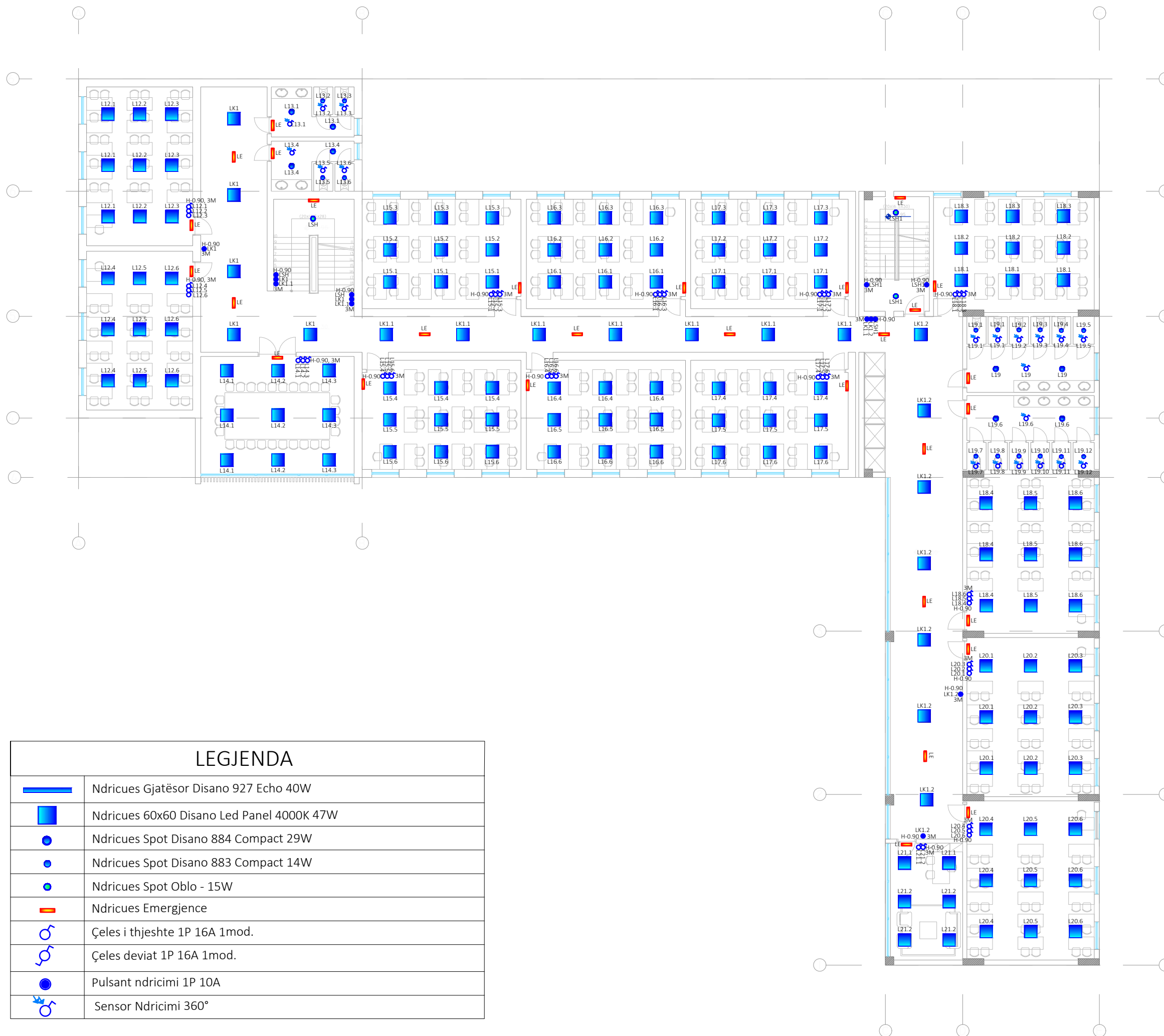

LEGJENDA

	Ndricues Gjatësor Disano 927 Echo 40W
	Ndricues 60x60 Disano Led Panel 4000K 47W
	Ndricues Spot Disano 884 Compact 29W
	Ndricues Spot Disano 883 Compact 14W
	Ndricues Spot Oblo - 15W
	Ndricues Emergjence
	Çeles i thjeshte 1P 16A 1mod.
	Çeles deviat 1P 16A 1mod.
	Pulsant ndricimi 1P 10A
	Sensor Ndricimi 360°

BASHKIA SHKODËR



OBJEKTI:
RIKONSTRUKSIONI I SHKOLLËS 9-VJEÇARE "NDRE MJEDA"

EMËRTIMI I FLETËS:
PLANI I NDRICIMIT, KATI I

NR. FLETE E.06.03	SHKALLA 1:200	FORMATI A3 (420x297MM)	QERSHOR 2024
----------------------	------------------	------------------------------	-----------------

GRUPI PROJEKTUES

ING.KLINTI TULA
ING.DITMIR BARDULLA

LIC: E.1842

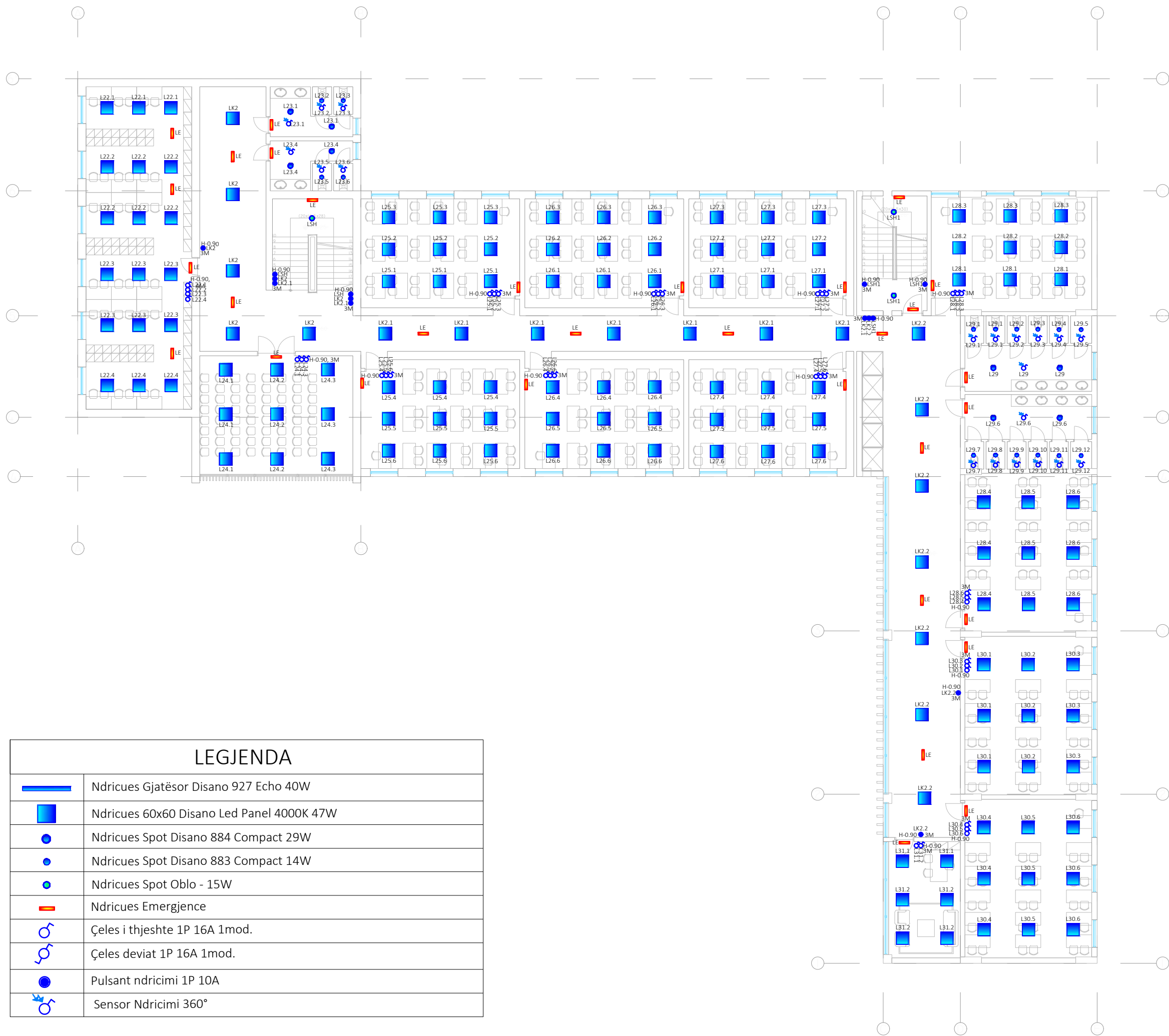

LEGJENDA

	Ndricues Gjatësor Disano 927 Echo 40W
	Ndricues 60x60 Disano Led Panel 4000K 47W
	Ndricues Spot Disano 884 Compact 29W
	Ndricues Spot Disano 883 Compact 14W
	Ndricues Spot Oblo - 15W
	Ndricues Emergjence
	Çeles i thjeshte 1P 16A 1mod.
	Çeles deviat 1P 16A 1mod.
	Pulsant ndricimi 1P 10A
	Sensor Ndricimi 360°

BASHKIA SHKODËR



OBJEKTI:
RIKONSTRUKSIONI I SHKOLLËS 9-VJEÇARE "NDRE MJEDA"

EMËRTIMI I FLETËS:
PLANI I NDRICIMIT, KATI 2

NR. FLETE
E.06.04

SHKALLA
1:200

FORMATI
A3
(420x297MM)

QERSHOR
2024

GRUPI PROJEKTUES

ING.KLINTI TULA
ING.DITMIR BARDULLA

LIC: E.1842

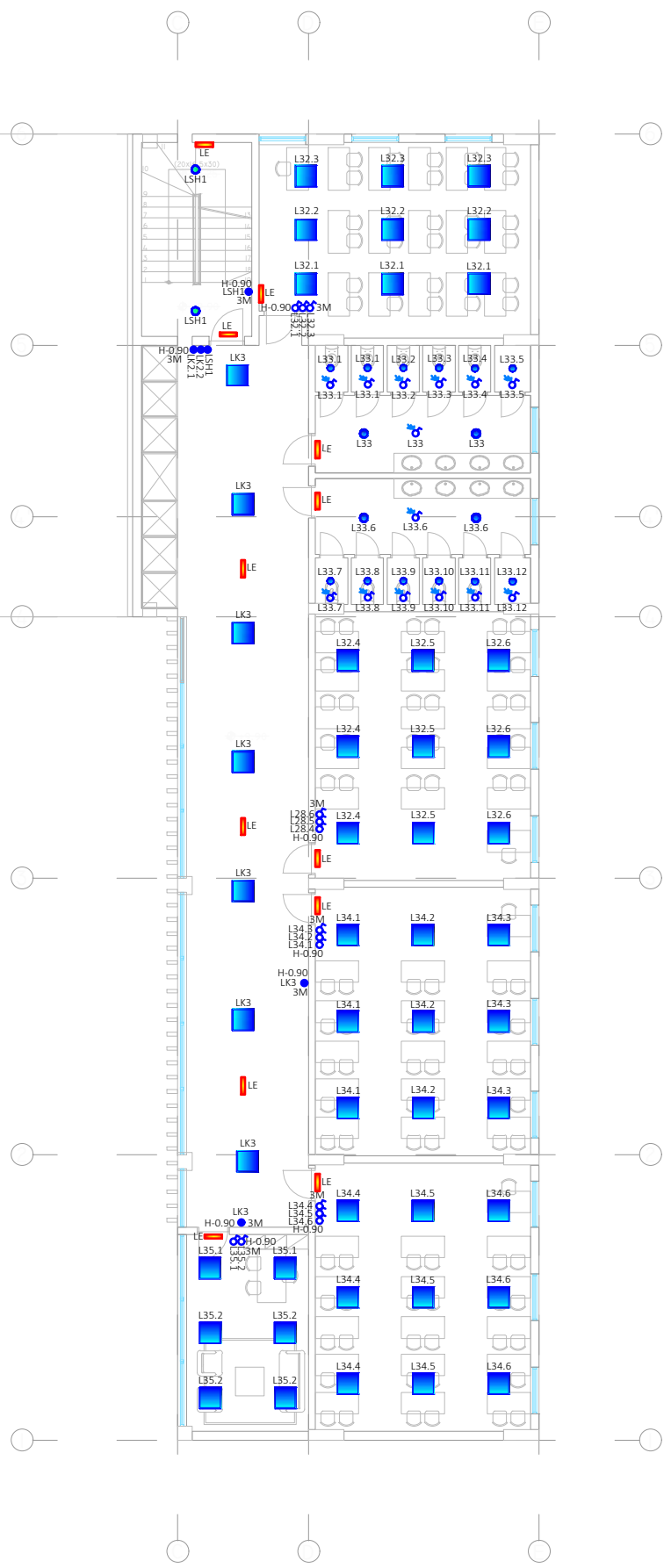

LEGJENDA

	Ndricues Gjatësor Disano 927 Echo 40W
	Ndricues 60x60 Disano Led Panel 4000K 47W
	Ndricues Spot Disano 884 Compact 29W
	Ndricues Spot Disano 883 Compact 14W
	Ndricues Spot Oblo - 15W
	Ndricues Emergjence
	Çeles i thjeshte 1P 16A 1mod.
	Çeles deviat 1P 16A 1mod.
	Pulsant ndricimi 1P 10A
	Sensor Ndricimi 360°

BASHKIA SHKODËR

OBJEKTI:
RIKONSTRUKSIONI I SHKOLLËS 9-VJEÇARE "NDRE MJEDA"

EMËRTIMI I FLETËS:
PLANI I NDRICIMIT, KATI 3

NR. FLETE E.06.05	SHKALLA 1:200	FORMATI A3 (420x297MM)	QERSHOR 2024
----------------------	------------------	------------------------------	-----------------

GRUPI PROJEKTUES

ING.KLINTI TULA	
ING.DITMIR BARDULLA	
LIC: E.1842	

LEGJENDA

	Kalata zbritëse
	Shufër hekuri i zinkuar me Ø10mm
	Morsetë T ose X për kapjen e shiritave dhe shufrave
	Shtiza rrufepritëse H-2.00 m
	Fiksuese betoni për shufrën e rrufepritësit në tarracë
	Pusetë plastike me dimensione 30x30x30cm
	Elektrodë tokëzimi profil (+) me H-1.5m

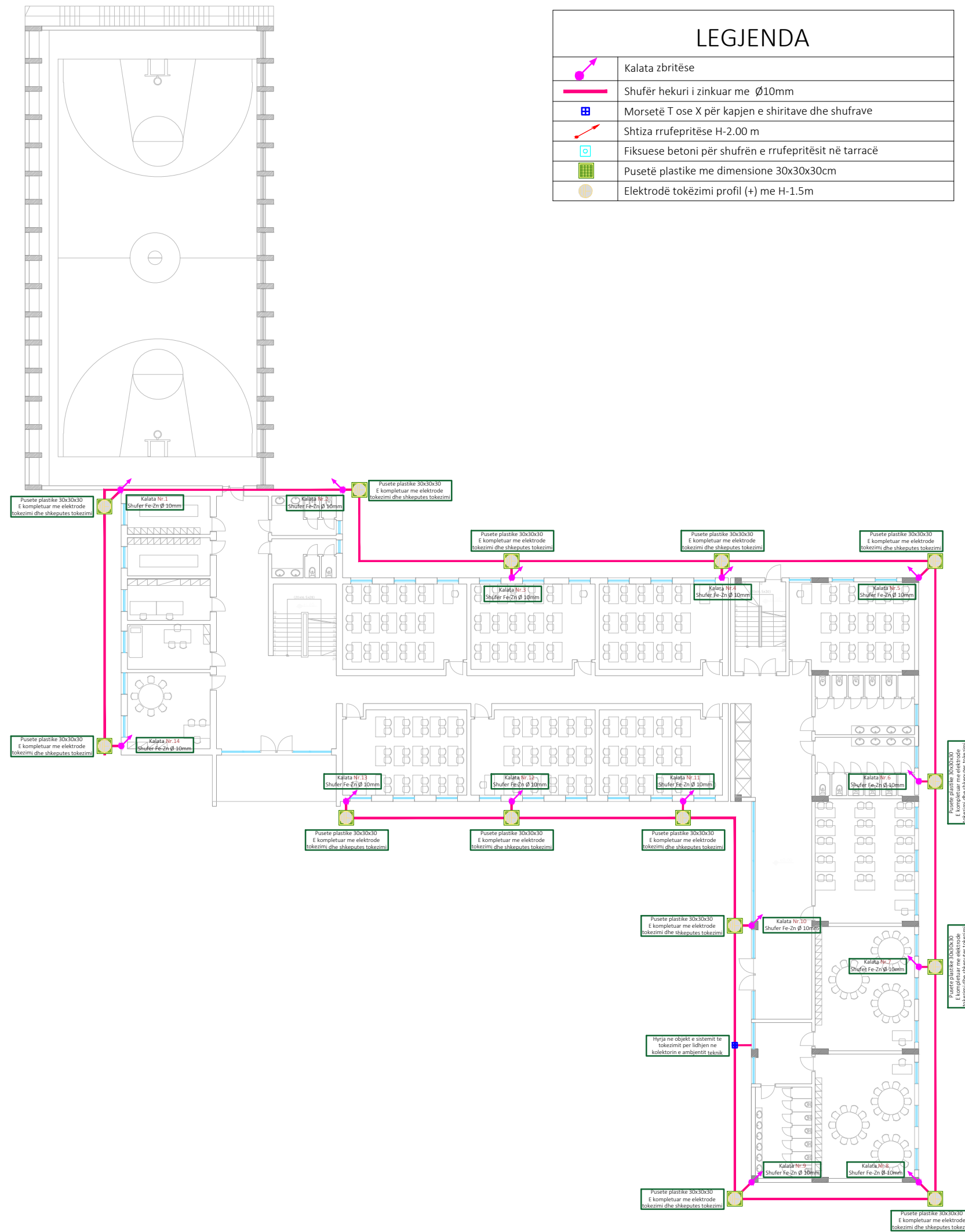

BASHKIA SHKODËR



OBJEKTI:
RIKONSTRUKSIONI I SHKOLLËS 9-VJEÇARE "NDRE MJEDA"

EMËRTIMI I FLETËS:
PLANI I TOKEZIMIT DHE RRUFEPRITESIT, KATI 0

NR. FLETE E.07.01	SHKALLA 1:200	FORMATI A3 (420x297MM)	QERSHOR 2024
----------------------	------------------	------------------------------	-----------------

GRUPI PROJEKTUES

ING. KLINTI TULA	
ING. DITMIR BARDULLA	
LIC: E.1842	

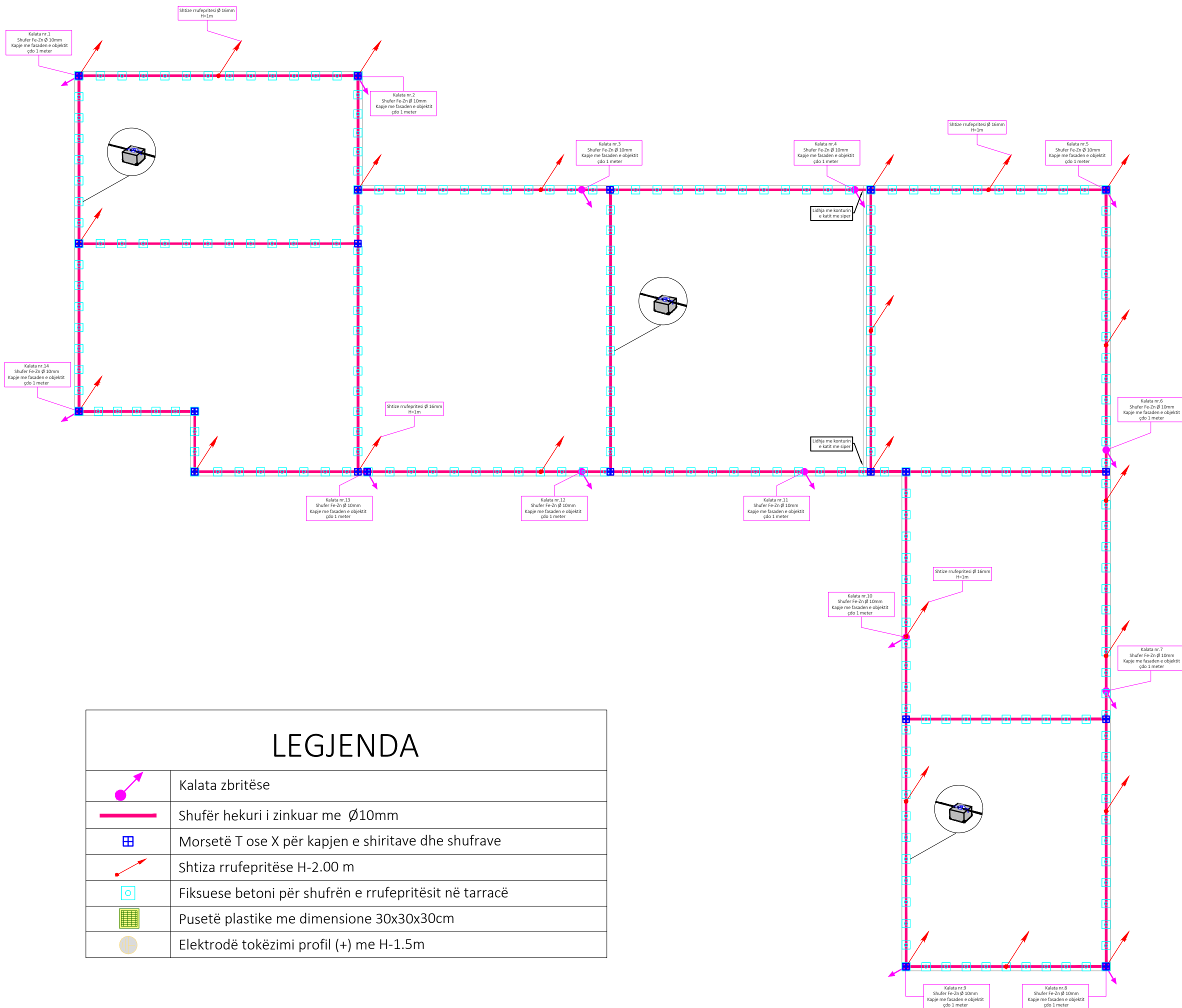

LEGGJENDA

	Kalata zbritëse
	Shufër hekuri i zinkuar me Ø10mm
	Morsetë T ose X për kapjen e shiritave dhe shufrave
	Shtiza rrufepritesë H-2.00 m
	Fiksuese betoni për shufrën e rrufepritesit në tarracë
	Pusetë plastike me dimensione 30x30x30cm
	Elektrodë tokëzimi profil (+) me H-1.5m

BASHKIA SHKODËR



OBJEKTI:
RIKONSTRUKSIONI I SHKOLLËS 9-VJEÇARE "NDRE MJEDA"

EMËRTIMI I FLETËS:
PLANI I TOKEZIMIT DHE RRUFEPRITESIT, TARRACA

NR. FLETE
E.07.00

SHKALLA
1:200

FORMATI
A3
(420x297MM)

QERSHOR
2024

GRUPI PROJEKTUES

ING. KLINTI TULA

ING. DITMIR BARDULLA

LIC: E.1842