

PROJEKTI ARKITEKTONIK

"RIKONSTRUKSIONI I SHKOLLËS 9-VJEÇARE "NDRE MJEDA"

BASHKIA SHKODËR



OBJEKTI:
RIKONSTRUKSIONI I SHKOLLËS 9-VJEÇARE "NDRE MJEDA"

EMËRTIMI I FLETËS: KAPAK

NR. FLETE A-00	SHKALLA -	FORMATI A3 (420x297MM)	KORRIK 2024
-------------------	--------------	------------------------------	----------------

GRUPI PROJEKTUES





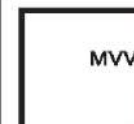

ARK. ENXHI HAXHIAJ LIC. A.2310/1

ING. ROBERTO VATHKRUA LIC. K.3001/1

ING. FREXHI LATO LIC. K.3180

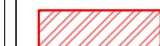
MVV CONSULTING SH.P.K NIPT: M41722006N



-  PRISHJE SOLETE
-  PRISHJE MURATURE
-  PRISHJE SHITESASH
-  PRISHJE PARAPET DITARESH
-  HEQJE DYERSH
-  HEQJE E DRITAREVE

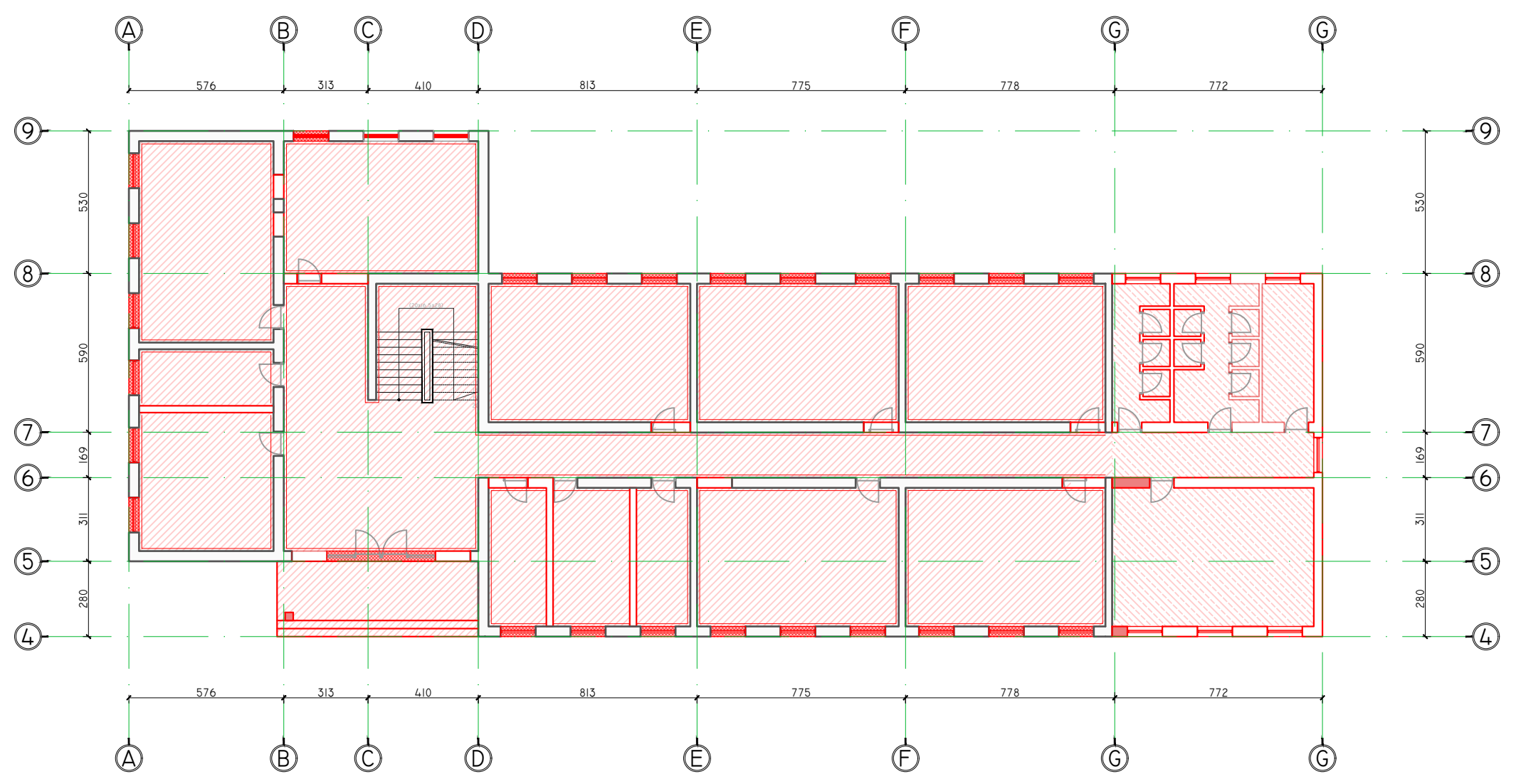

BASHKIA SHKODËR



OBJEKTI:
RIKONSTRUKSIONI I SHKOLLËS 9-VJEÇARE "NDRE MJEDA"





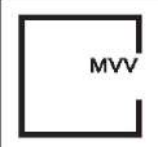

EMËRTIMI I FLETËS: PLANI I PRISHJEVE NE NIVELIN E KATIT
PERDHE

NR. FLETE A-01	SHKALLA 1:200	FORMATI A3 (420x297MM)	KORRIK 2024
-------------------	------------------	------------------------------	----------------

GRUPI PROJEKTUES

ARK. ENXHI HAXHAJ LIC. A.2310/1
ING. ROBERTO VATHKRUA LIC. K.3001/1
ING. FREXHI LATO LIC. K.3180
MVV CONSULTING SH.P.K NIPT: M41722006N



-  PRISHJE SOLETE
-  PRISHJE MURATURE
-  PRISHJE SHITESASH
-  PRISHJE PARAPET DITARESH
-  HEQJE DYERSH
-  HEQJE E DRITAREVE

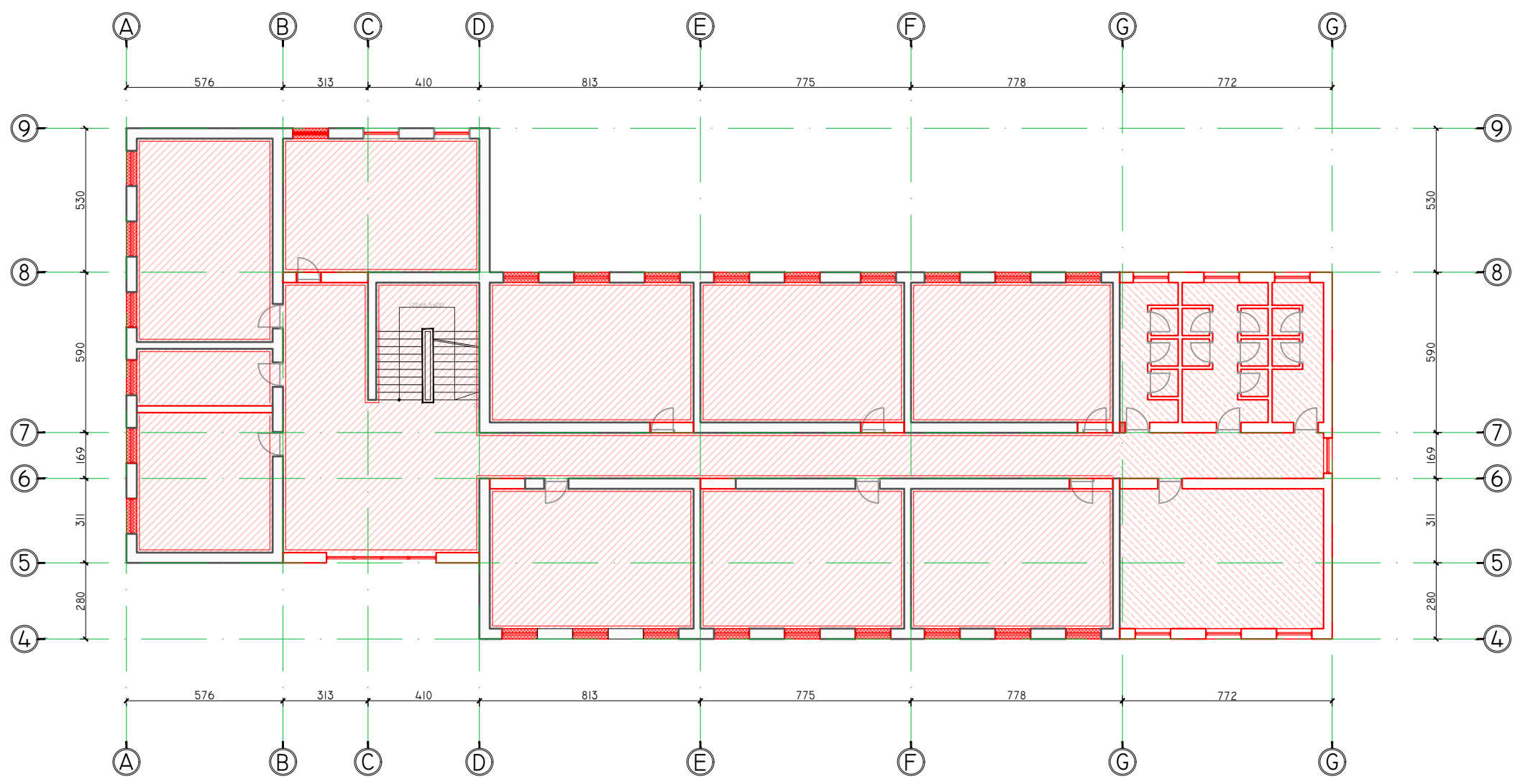

BASHKIA SHKODËR



OBJEKTI:
RIKONSTRUKSIONI I SHKOLLËS 9-VJEÇARE "NDRE MJEDA"





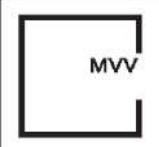

EMËRTIMI I FLETËS: PLANI I PRISHJEVE NE NIVELIN E KATIT
TE PARE

NR. FLETE A-02	SHKALLA 1:200	FORMATI A3 (420x297MM)	KORRIK 2024
-------------------	------------------	------------------------------	----------------

GRUPI PROJEKTUES

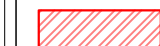
ARK. ENXHI HAXHIAJ LIC. A.2310/1
ING. ROBERTO VATHKRUA LIC. K.3001/1
ING. FREXHI LATO LIC. K.3180
MVV CONSULTING SH.P.K NIPT: M41722006N



-  PRISHJE SOLETE
-  PRISHJE MURATURE
-  PRISHJE SHITESASH
-  PRISHJE PARAPET DITARESH
-  HEQJE DYERSH
-  HEQJE E DRITAREVE

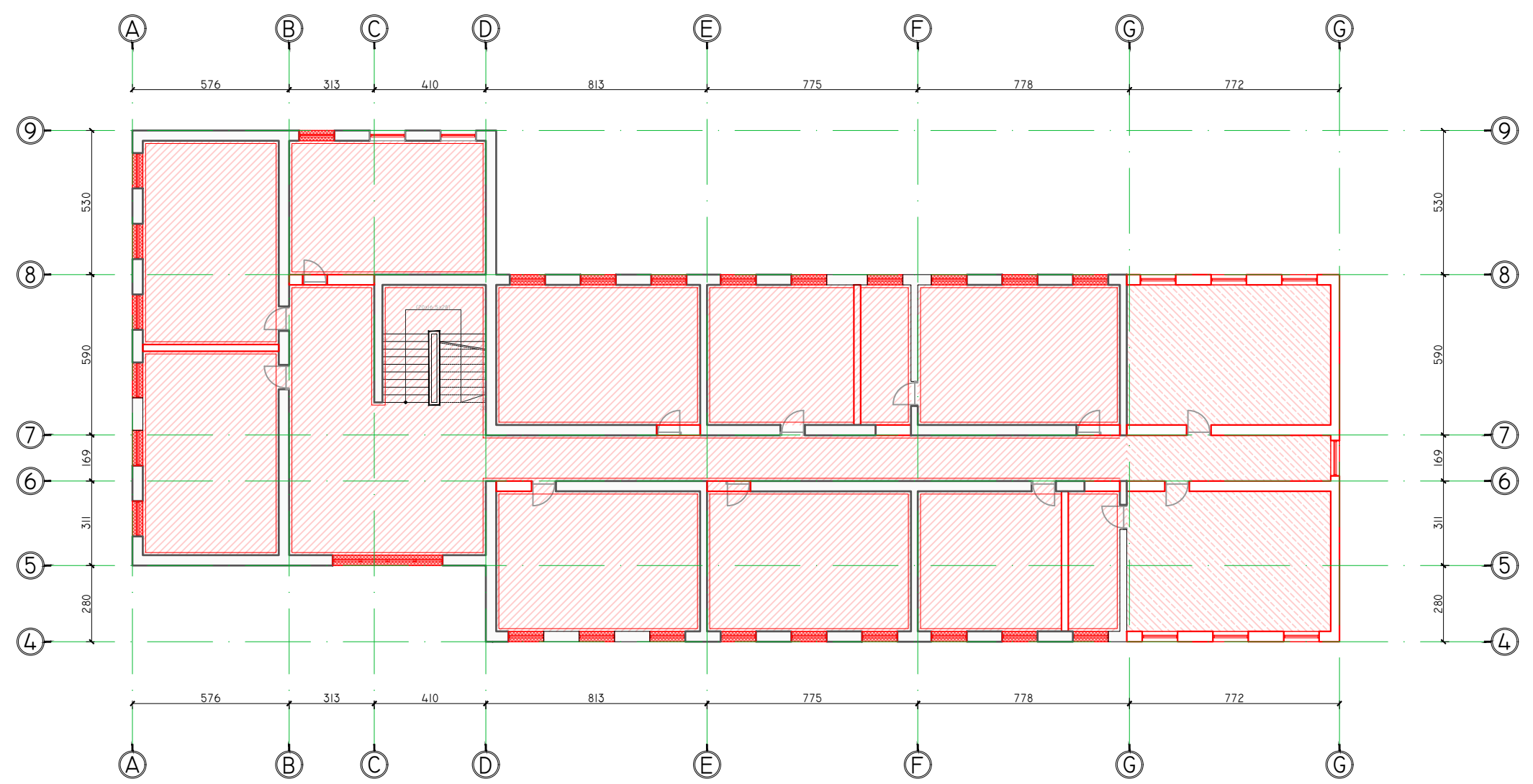

BASHKIA SHKODËR



OBJEKTI:
RIKONSTRUKSIONI I SHKOLLËS 9-VJEÇARE "NDRE MJEDA"

EMËRTIMI I FLETËS: PLANI I PRISHJEVE NE NIVELIN E KATIT
TE DYTE



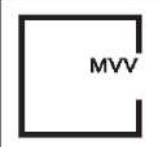

NR. FLETE A-03	SHKALLA 1:200	FORMATI A3 (420x297MM)	KORRIK 2024
-------------------	------------------	------------------------------	----------------

GRUPI PROJEKTUES

ARK. ENXHI HAXHIAJ LIC. A.2310/I
ING. ROBERTO VATHKRUA LIC. K.3001/I
ING. FREXHI LATO LIC. K.3180



MVV CONSULTING SH.P.K NIPT: M41722006N

-  SHTRIM PAKETË SHTRRESASH TUALETI
-  PËRFORCIM MURATURE
-  NDËRTIM - MBUSHJE MURATURE ME TULLA TË PLOTA
-  VENDOSJE PAKETË E RE SHTRRESASH SIPAS DETAJIT -
-  RINDËRTIMI I PARAPETËVE SIPAS DETAJIT --
-  VENDOSJE DYERSH TË REJA
-  VENDOSJE DRITARESH SIPAS DETAJIT --

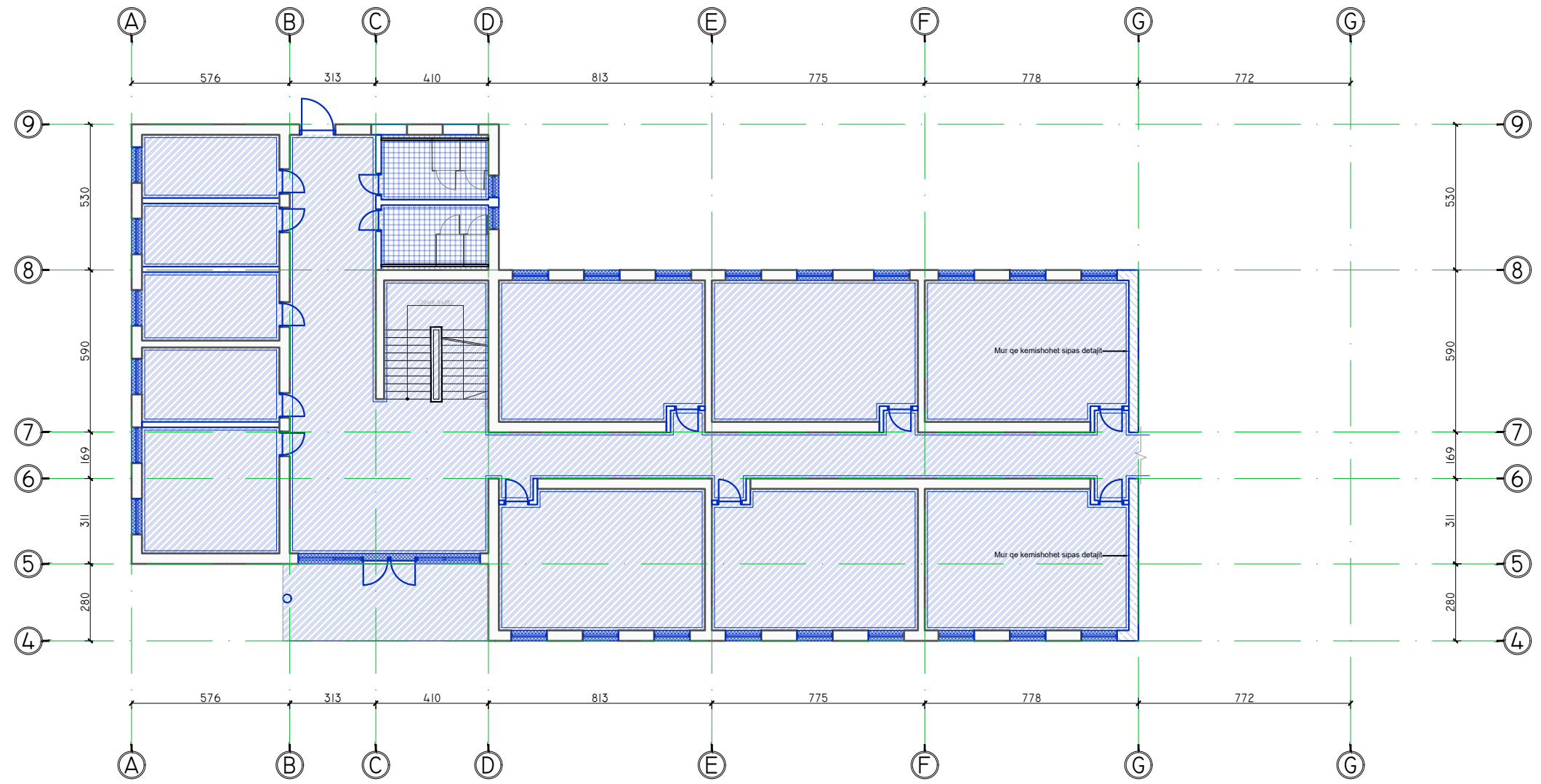

BASHKIA SHKODËR



OBJEKTI:
RIKONSTRUKSIONI I SHKOLLËS 9-VJEÇARE "NDRE MJEDA"



EMËRTIMI I FLETËS: PLANI I RIKONSTRUKSIONEVE NE NIVELIN E KATIT PERDHE

NR. FLETE A-04	SHKALLA 1:200	FORMATI A3 (420x297MM)	KORRIK 2024
-------------------	------------------	------------------------------	----------------

GRUPI PROJEKTUES

ARK. ENXHI HAXHIAJ LIC. A.2310/I
ING. ROBERTO VATHKRUA LIC. K.3001/I
ING. FREXHI LATO LIC. K.3180
MVV CONSULTING SH.P.K NIPT: M41722006N



-  SHTRIM PAKETË SHTRRESASH TUALETI
-  PËRFORCIM MURATURE
-  NDËRTIM - MBUSHJE MURATURE ME TULLA TË PLOTA
-  VENDOSJE PAKETË E RE SHTRRESASH SIPAS DETAJIT -
-  RINDËRTIMI I PARAPETËVE SIPAS DETAJIT --
-  VENDOSJE DYERSH TË REJA
-  VENDOSJE DRITARESH SIPAS DETAJIT --

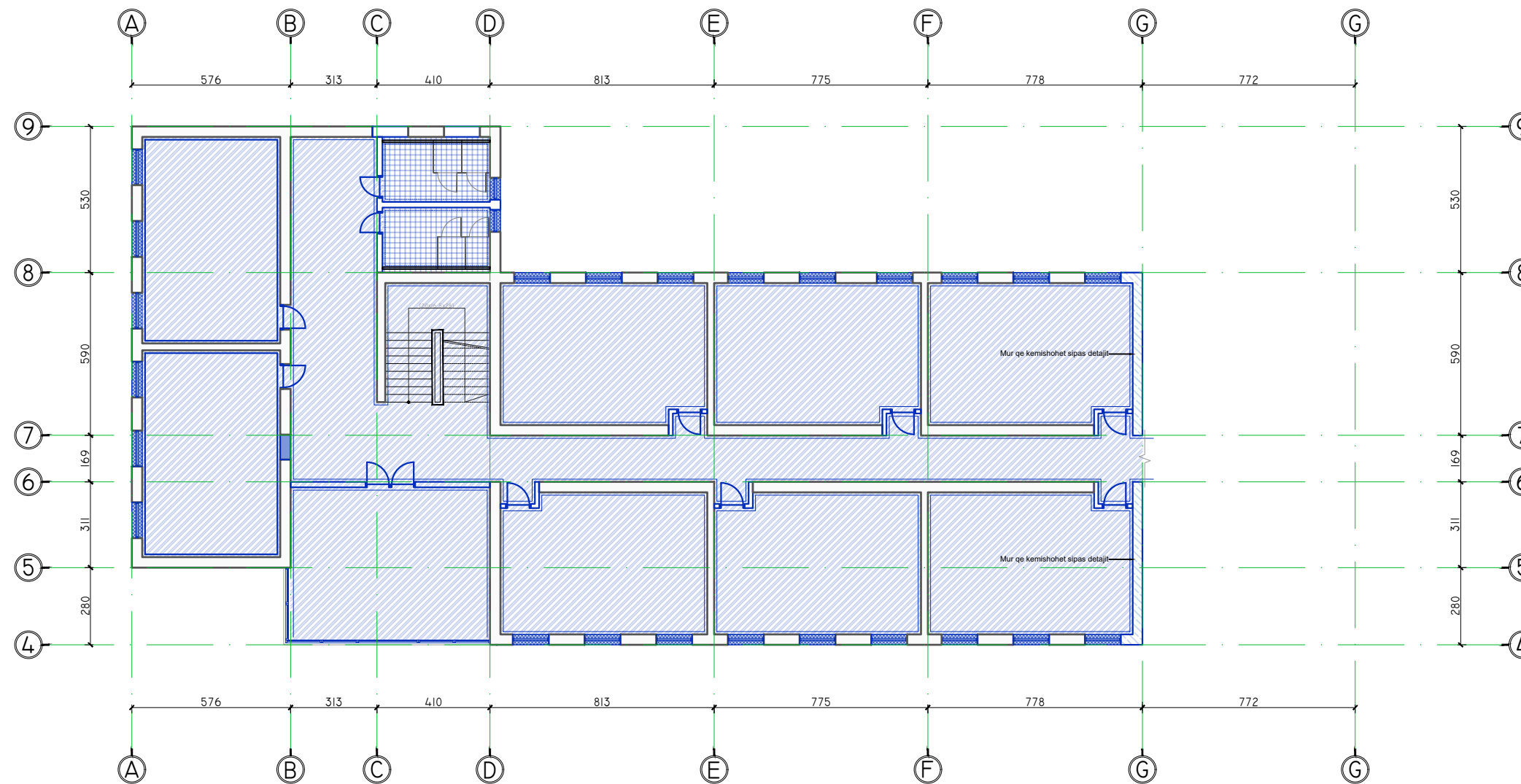

BASHKIA SHKODËR



OBJEKTI:
RIKONSTRUKSIONI I SHKOLLËS 9-VJEÇARE "NDRE MJEDA"



EMËRTIMI I FLETËS: PLANI I RIKONSTRUKSIONEVE NE NIVELIN E KATIT TE PARE

NR. FLETE A-05	SHKALLA 1:200	FORMATI A3 (420x297MM)	KORRIK 2024
-------------------	------------------	------------------------------	----------------

GRUPI PROJEKTUES

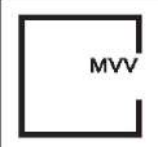
ARK. ENXHI HAXHIAJ LIC. A.2310/I
ING. ROBERTO VATHKRUA LIC. K.3001/I
ING. FREXHI LATO LIC. K.3180
MVV CONSULTING SH.P.K NIPT: M41722006N



-  SHTRIM PAKETË SHTRRESASH TUALETI
-  PËRFORCIM MURATURE
-  NDËRTIM - MBUSHJE MURATURE ME TULLA TË PLOTA
-  VENDOSJE PAKETË E RE SHTRRESASH SIPAS DETAJIT -
-  RINDËRTIMI I PARAPETËVE SIPAS DETAJIT --
-  VENDOSJE DYERSH TË REJA
-  VENDOSJE DRITARESH SIPAS DETAJIT --

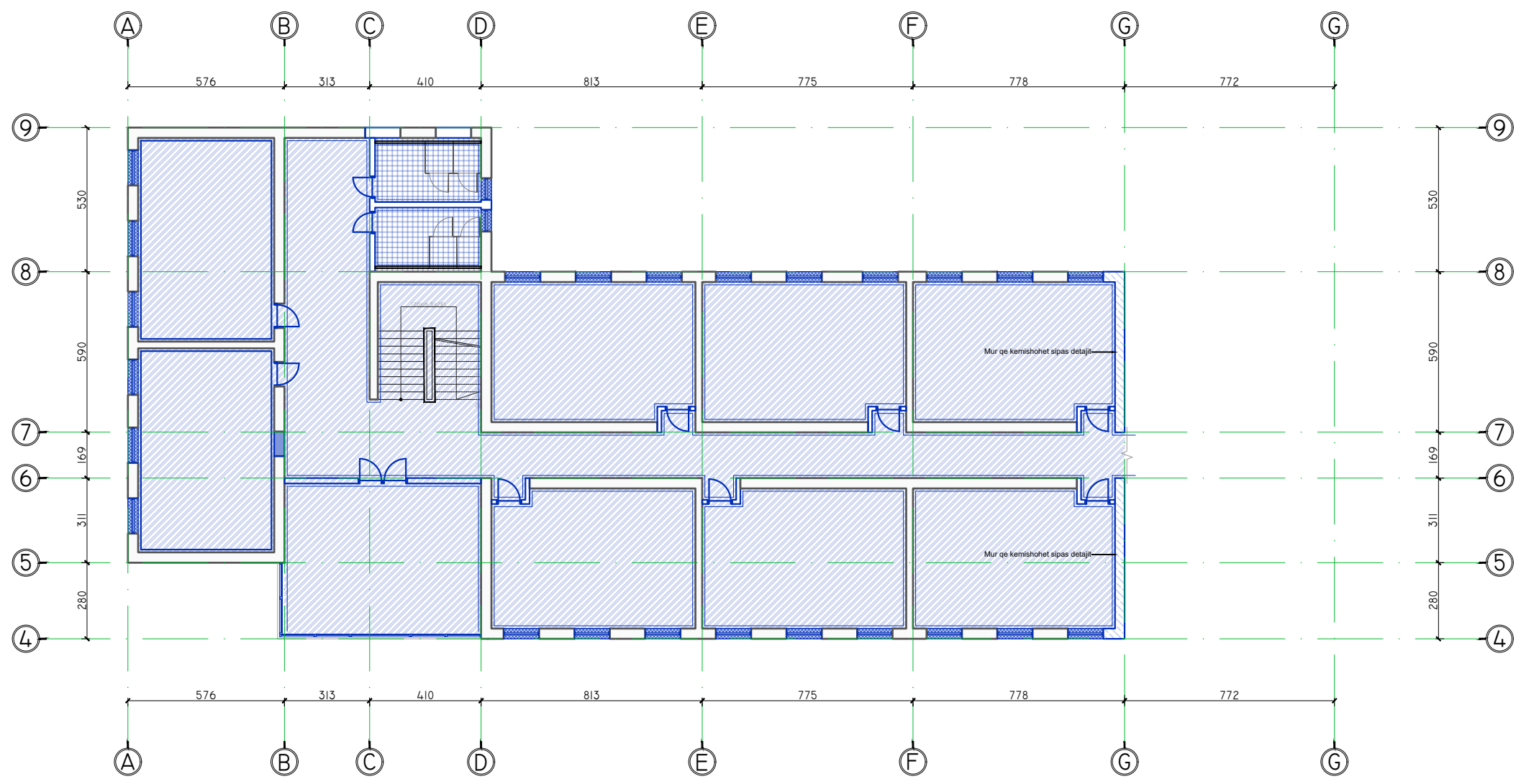

BASHKIA SHKODËR



OBJEKTI:
RIKONSTRUKSIONI I SHKOLLËS 9-VJEÇARE "NDRE MJEDA"

EMËRTIMI I FLETËS: PLANI I RIKONSTRUKSIONEVE NE NIVELIN E KATIT TE DYTE

NR. FLETE A-06	SHKALLA 1:200	FORMATI A3 (420x297MM)	KORRIK 2024
-------------------	------------------	------------------------------	----------------

GRUPI PROJEKTUES

ARK. ENXHI HAXHIAJ LIC. A.2310/I
ING. ROBERTO VATHKRUA LIC. K.3001/I
ING. FLEXHI LATO LIC. K.3180
MVV CONSULTING SH.P.K NIPT: M41722006N

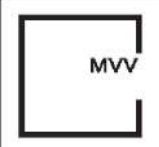

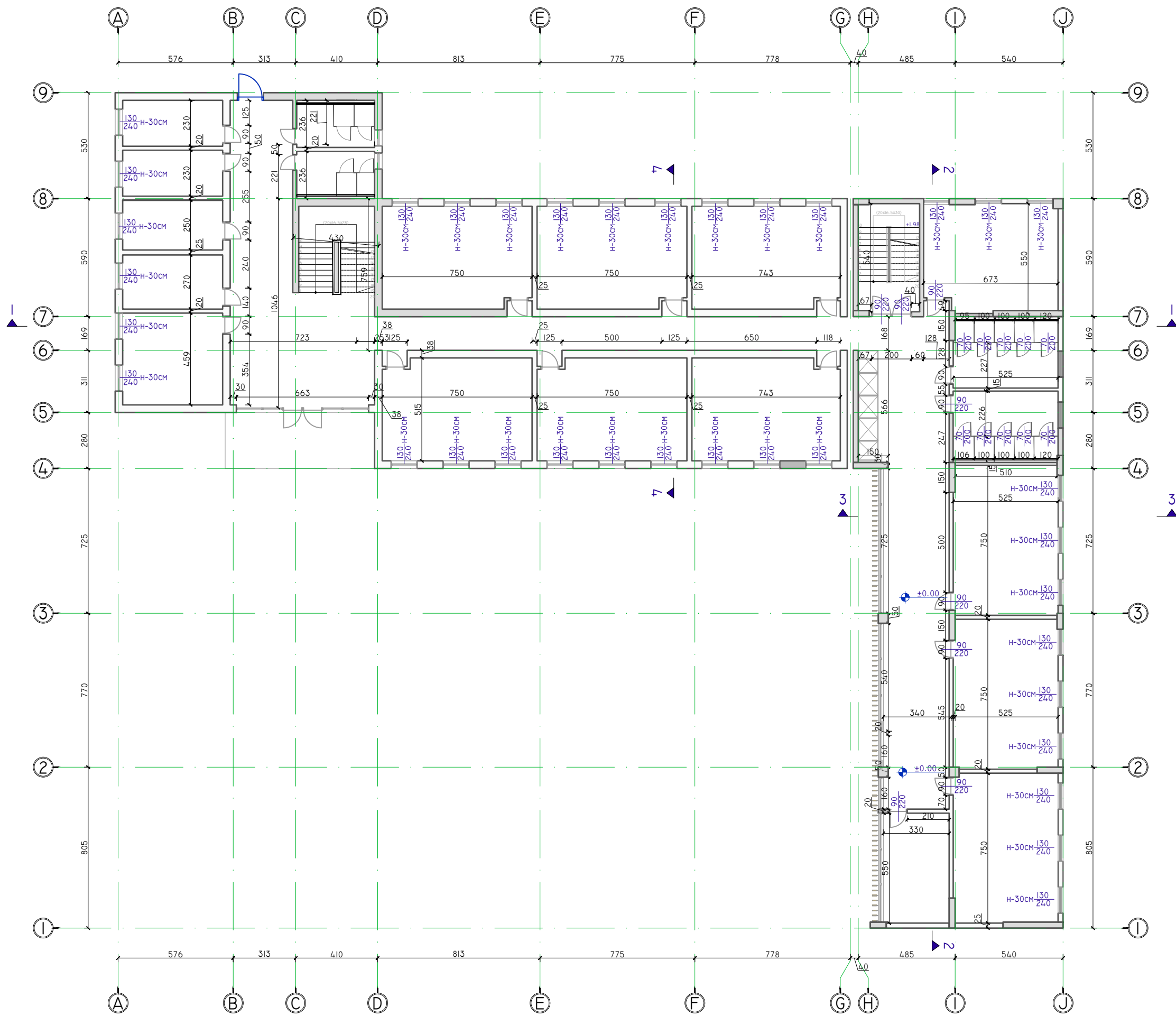

BASHKIA SHKODËR



OBJEKTI:
RIKONSTRUKSIONI I SHKOLLËS 9-VJEÇARE "NDRE MJEDA"

EMËRTIMI I FLETËS: PLANI I DIMENSIONIMIT NE NIVELIN E KATIT PERDHE

NR. FLETE A-06	SHKALLA 1:200	FORMATI A3 (420x297MM)	KORRIK 2024
-------------------	------------------	------------------------------	----------------

GRUPI PROJEKTUES

ARK. ENXHI HAXHIAJ LIC. A.2310/I
ING. ROBERTO VATHRUJA LIC. K.3001/I
ING. FREXHI LATO LIC. K.3180

MVV CONSULTING SH.P.K NIPT: M4I722006N

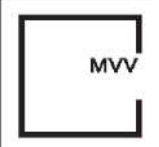

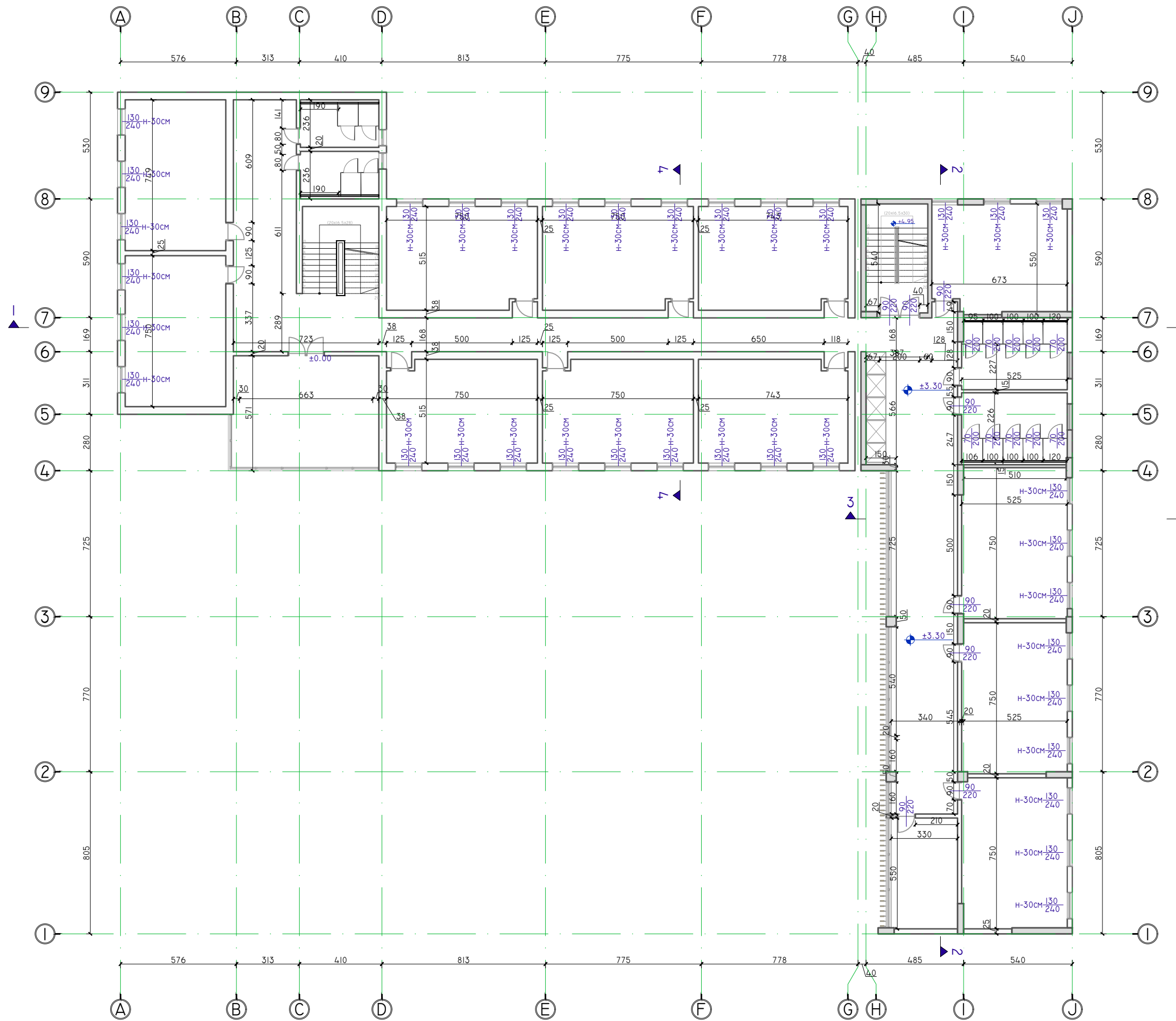

BASHKIA SHKODËR



OBJEKTI:
RIKONSTRUKSIONI I SHKOLLËS 9-VJEÇARE "NDRE MJEDA"

EMËRTIMI I FLETËS: PLANI I DIMENSIONIMIT NE NIVELIN E KATIT TE PARE

NR. FLETE A-08	SHKALLA 1:200	FORMATI A3 (420x297MM)	KORRIK 2024
-------------------	------------------	------------------------------	----------------

GRUPI PROJEKTUES

ARK. ENXHI HAXHIAJ LIC. A.2310/I
ING. ROBERTO VATHKRUA LIC. K.3001/I
ING. FREXHI LATO LIC. K.3180

MVV CONSULTING SH.P.K NIPT: M4I722006N



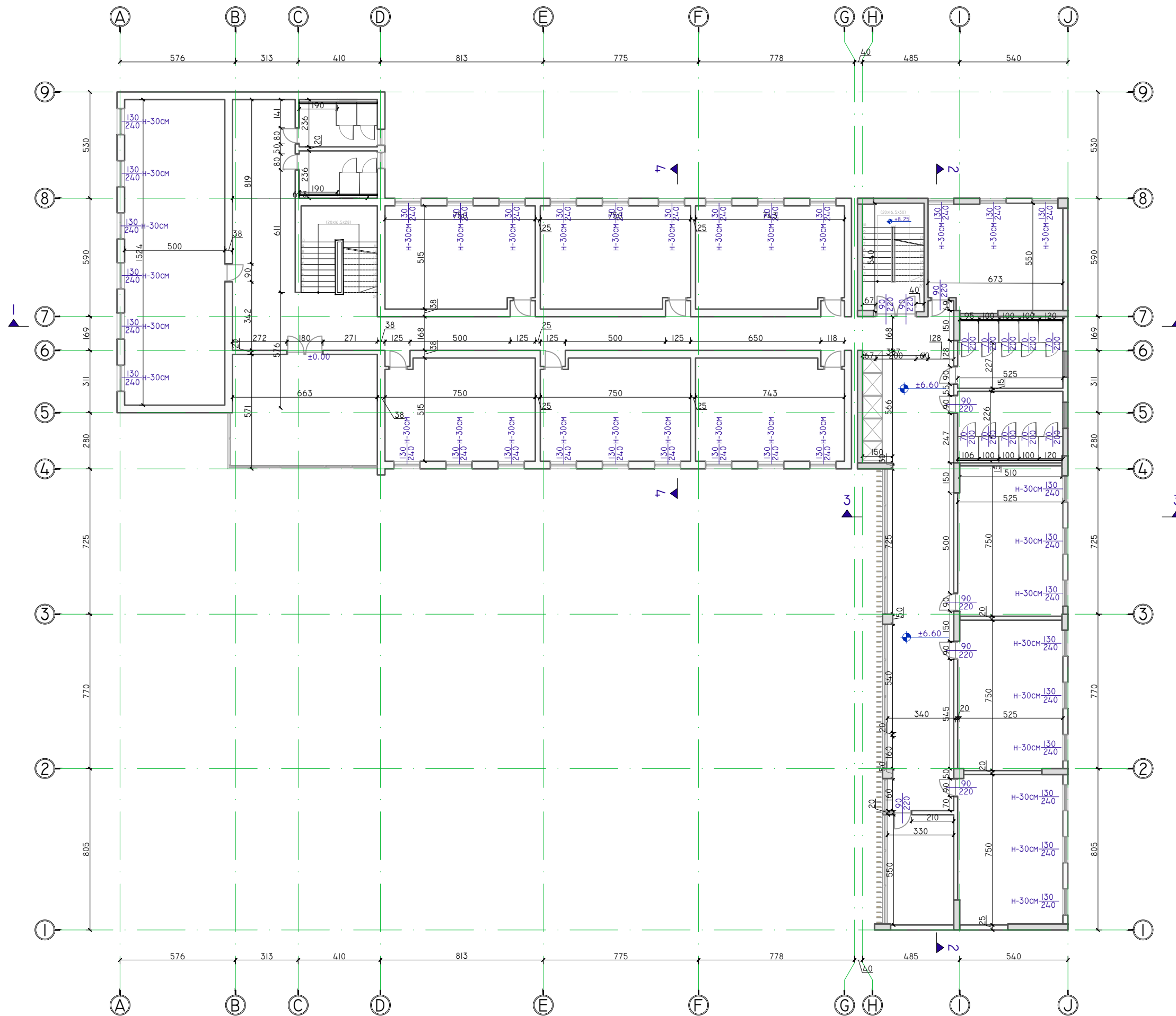

BASHKIA SHKODËR



OBJEKTI:
RIKONSTRUKSIONI I SHKOLLËS 9-VJEÇARE "NDRE MJEDA"

EMËRTIMI I FLETËS: PLANI I DIMENSIONIMIT NE NIVELIN E KATIT TE DYTE

NR. FLETE
A-09

SHKALLA
1:200

FORMATI
A3
(420x297MM)

KORRIK
2024

GRUPI PROJEKTUES

ARK. ENXHI HAXHIAJ LIC. A.2310/I
ING. ROBERTO VATHRUJA LIC. K.3001/I
ING. FREXHI LATO LIC. K.3180

MVV CONSULTING SH.P.K NIPT: M4I722006N



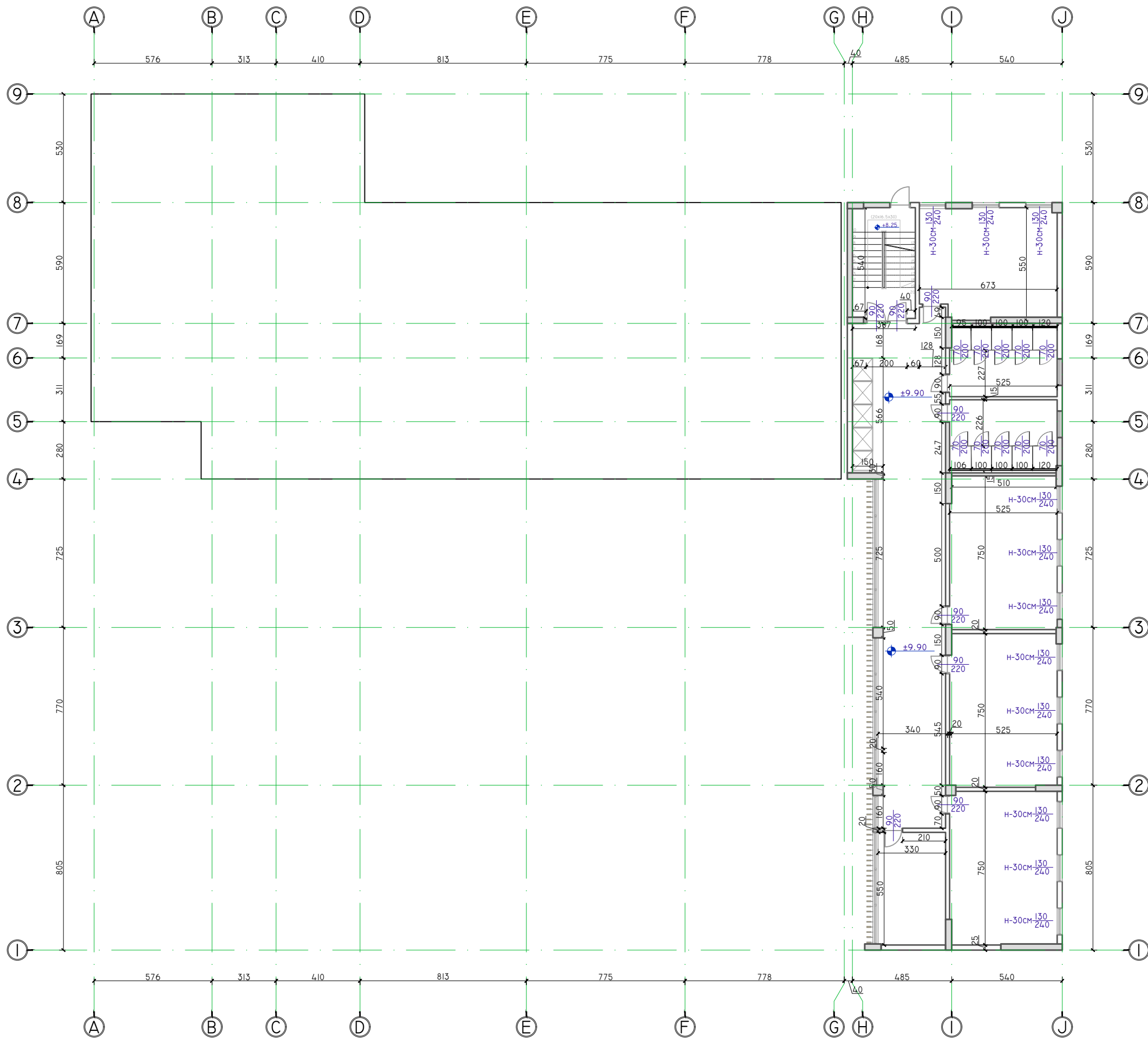

BASHKIA SHKODËR



OBJEKTI:
RIKONSTRUKSIONI I SHKOLLËS 9-VJEÇARE "NDRE MJEDA"

EMËRTIMI I FLETËS: PLANI I DIMENSIONIMIT NE NIVELIN E KATIT TE TRETË

NR. FLETE
A-10

SHKALLA
1:200

FORMATI
A3
(420x297MM)

KORRIK
2024

GRUPI PROJEKTUES

ARK. ENXHI HAXHIAJ LIC. A.2310/I

ING. ROBERTO VATHKRUA LIC. K.3001/I

ING. FREXHI LATO LIC. K.3180

MVV CONSULTING SH.P.K NIPT: M4I722006N

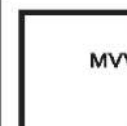

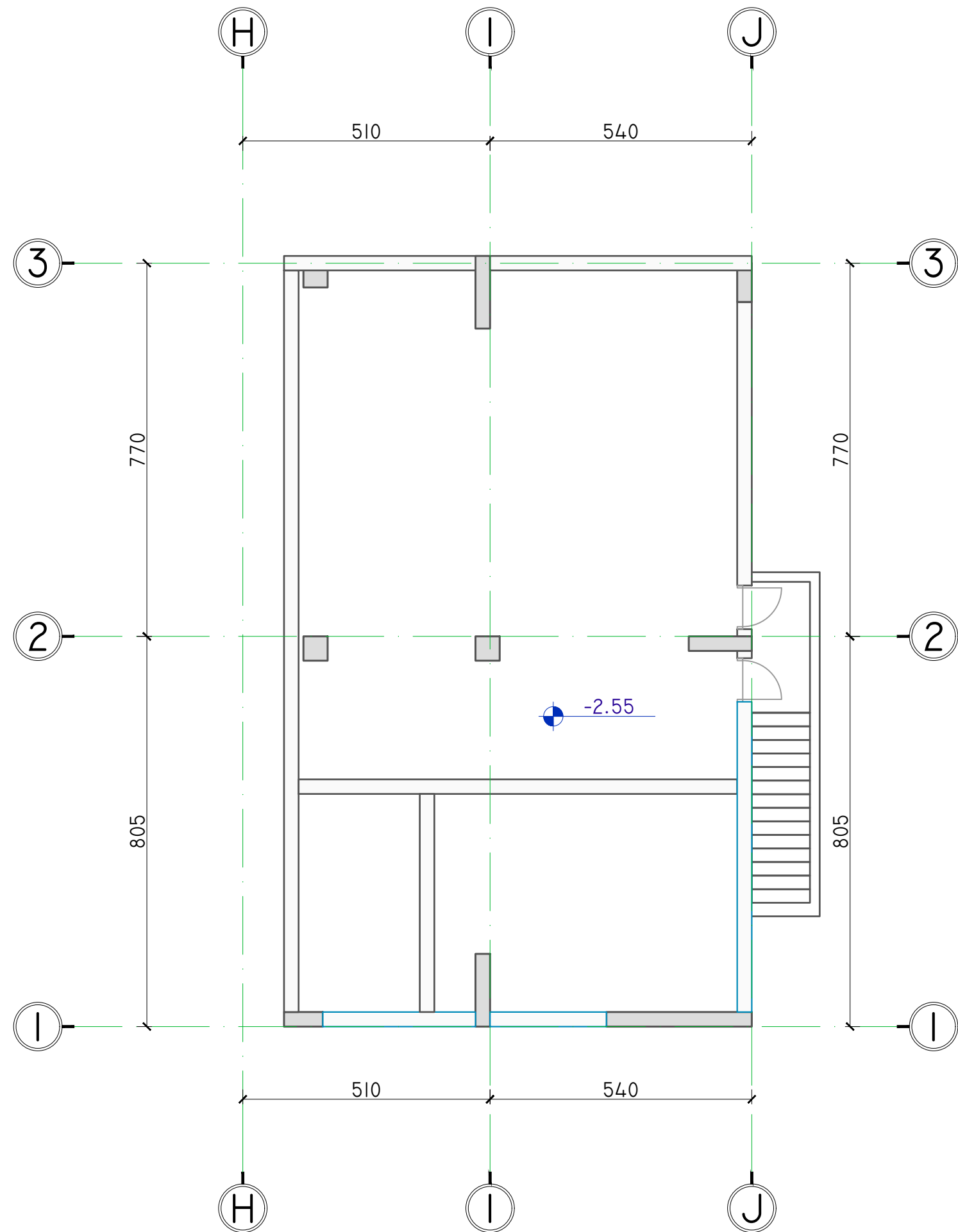

BASHKIA SHKODËR



OBJEKTI:
RIKONSTRUKSIONI I SHKOLLËS 9-VJEÇARE "NDRE MJEDA"

EMËRTIMI I FLETËS: PLANI I DIMENSIONIMIT NE NIVELIN E
KATIT TE NENDHESHEM

NR. FLETE A-II	SHKALLA 1:100	FORMATI A3 (420x297MM)	KORRIK 2024
-------------------	------------------	------------------------------	----------------

GRUPI PROJEKTUES

ARK. ENXHI HAXHAJ LIC. A.2310/I
ING. ROBERTO VATHRUJA LIC. K.3001/I
ING. FREXHI LATO LIC. K.3180

MVV CONSULTING SH.P.K NIPT: M41722006N

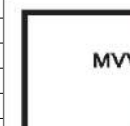

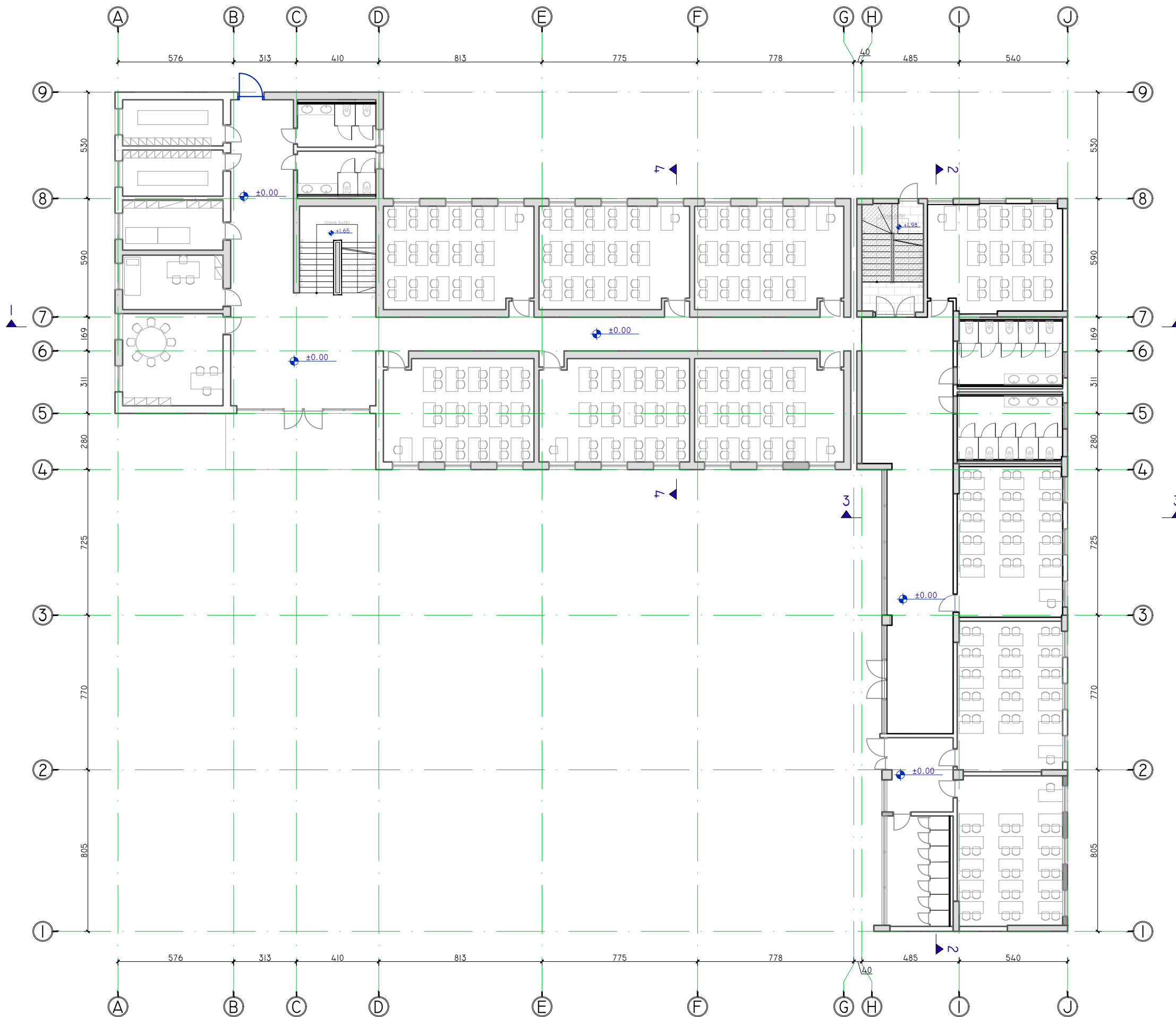

BASHKIA SHKODËR



OBJEKTI:
RIKONSTRUKSIONI I SHKOLLËS 9-VJEÇARE "NDRE MJEDA"

EMËRTIMI I FLETËS: PLANI I MOBILIMIT NE NIVELIN E KATIT
PERDHE

NR. FLETE A-12	SHKALLA 1:200	FORMATI A3 (420x297MM)	KORRIK 2024
-------------------	------------------	------------------------------	----------------

GRUPI PROJEKTUES

ARK. ENXHI HAXHIAJ LIC. A.2310/1
ING. ROBERTO VATHKRUA LIC. K.3001/1
ING. FREXHI LATO LIC. K.3180

MVV CONSULTING SH.P.K NIPT: M41722006N

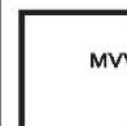

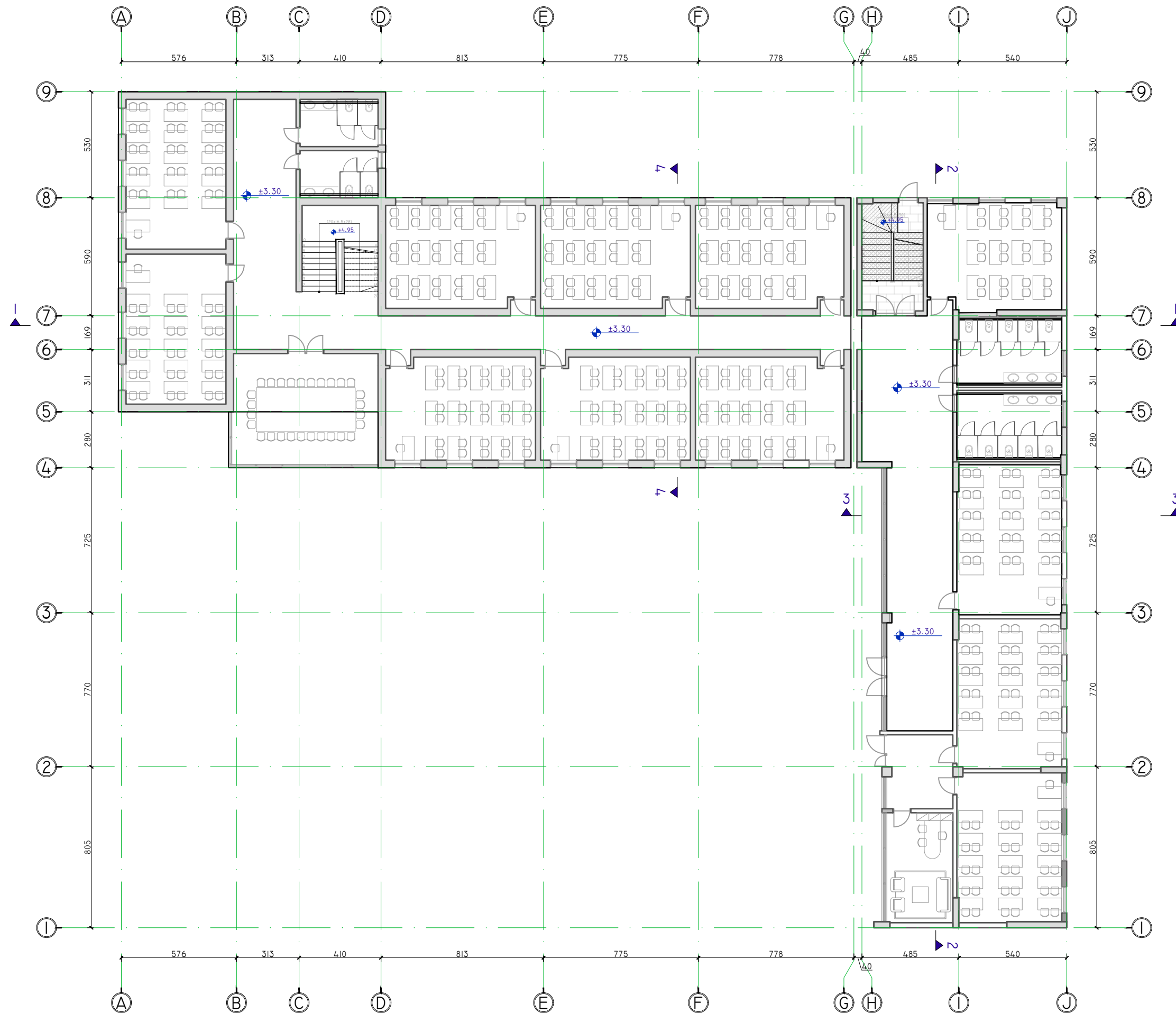

BASHKIA SHKODËR



OBJEKTI:
RIKONSTRUKSIONI I SHKOLLËS 9-VJEÇARE "NDRE MJEDA"

EMËRTIMI I FLETËS: PLANI I MOBILIMIT NE NIVELIN E KATIT
TE PARE

NR. FLETE A-13	SHKALLA 1:200	FORMATI A3 (420x297MM)	KORRIK 2024
-------------------	------------------	------------------------------	----------------

GRUPI PROJEKTUES

ARK. ENXHI HAXHIAJ LIC. A.2310/I
ING. ROBERTO VATHRUJA LIC. K.3001/I
ING. FREXHI LATO LIC. K.3180

MVV CONSULTING SH.P.K NIPT: M41722006N



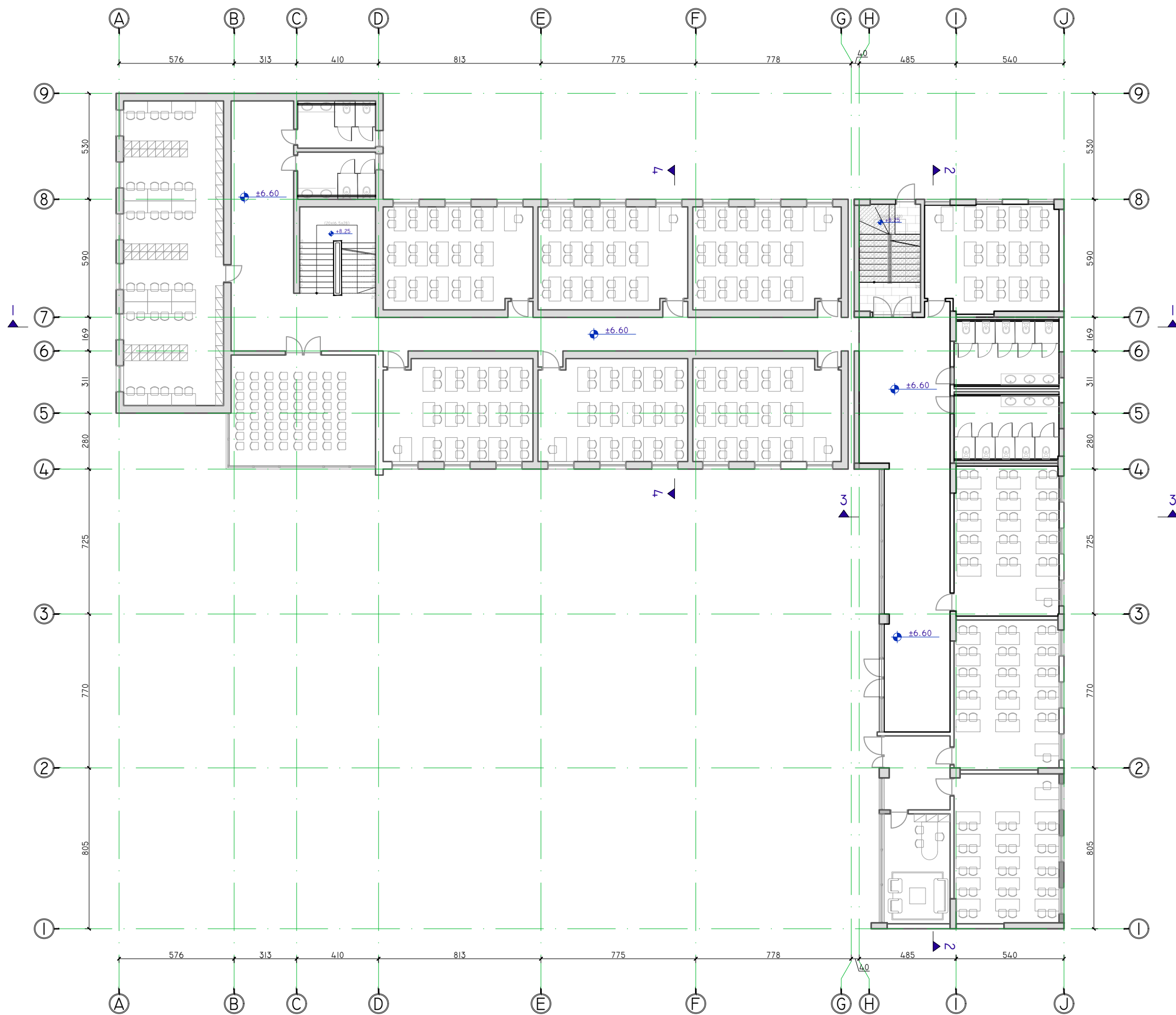

BASHKIA SHKODËR



OBJEKTI:
RIKONSTRUKSIONI I SHKOLLËS 9-VJEÇARE "NDRE MJEDA"

EMËRTIMI I FLETËS: PLANI I MOBILIMIT NE NIVELIN E KATIT
TE DYTE

NR. FLETE A-14	SHKALLA 1:200	FORMATI A3 (420x297MM)	KORRIK 2024
-------------------	------------------	------------------------------	----------------

GRUPI PROJEKTUES

ARK. ENXHI HAXHIAJ LIC. A.2310/I
ING. ROBERTO VATHKRUA LIC. K.3001/I
ING. FREXHI LATO LIC. K.3180

MVV CONSULTING SH.P.K NIPT: M4I722006N



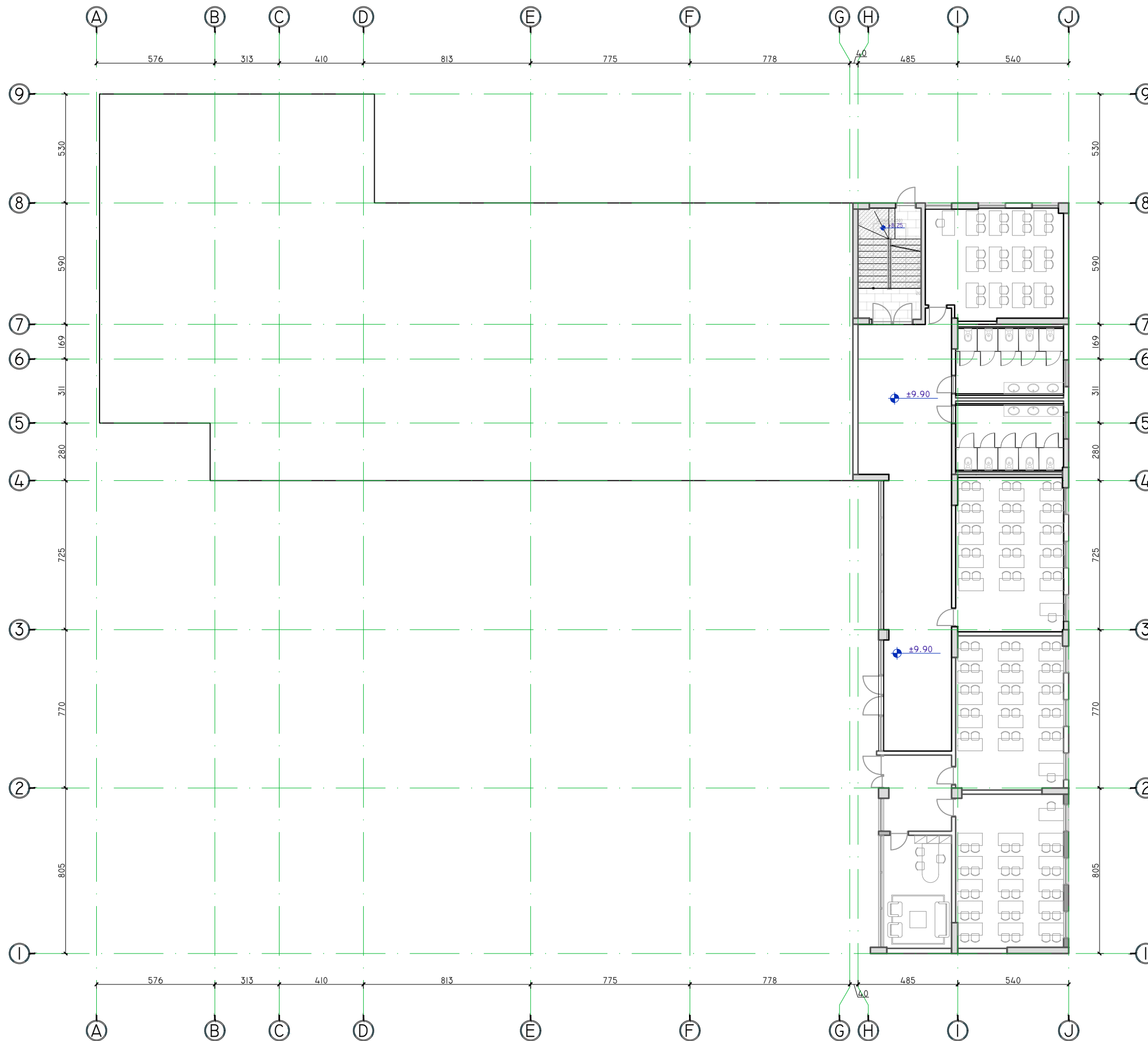

BASHKIA SHKODËR



OBJEKTI:
RIKONSTRUKSIONI I SHKOLLËS 9-VJEÇARE "NDRE MJEDA"

EMËRTIMI I FLETËS: PLANI I MOBILIMIT NE NIVELIN E KATIT
TE TRETË

NR. FLETE A-15	SHKALLA 1:200	FORMATI A3 (420x297MM)	KORRIK 2024
-------------------	------------------	------------------------------	----------------

GRUPI PROJEKTUES

ARK. ENXHI HAXHIAJ LIC. A.2310/I
ING. ROBERTO VATHKRUA LIC. K.3001/I
ING. FREXHI LATO LIC. K.3180

MVV CONSULTING SH.P.K NIPT: M4I722006N

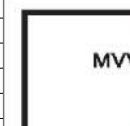

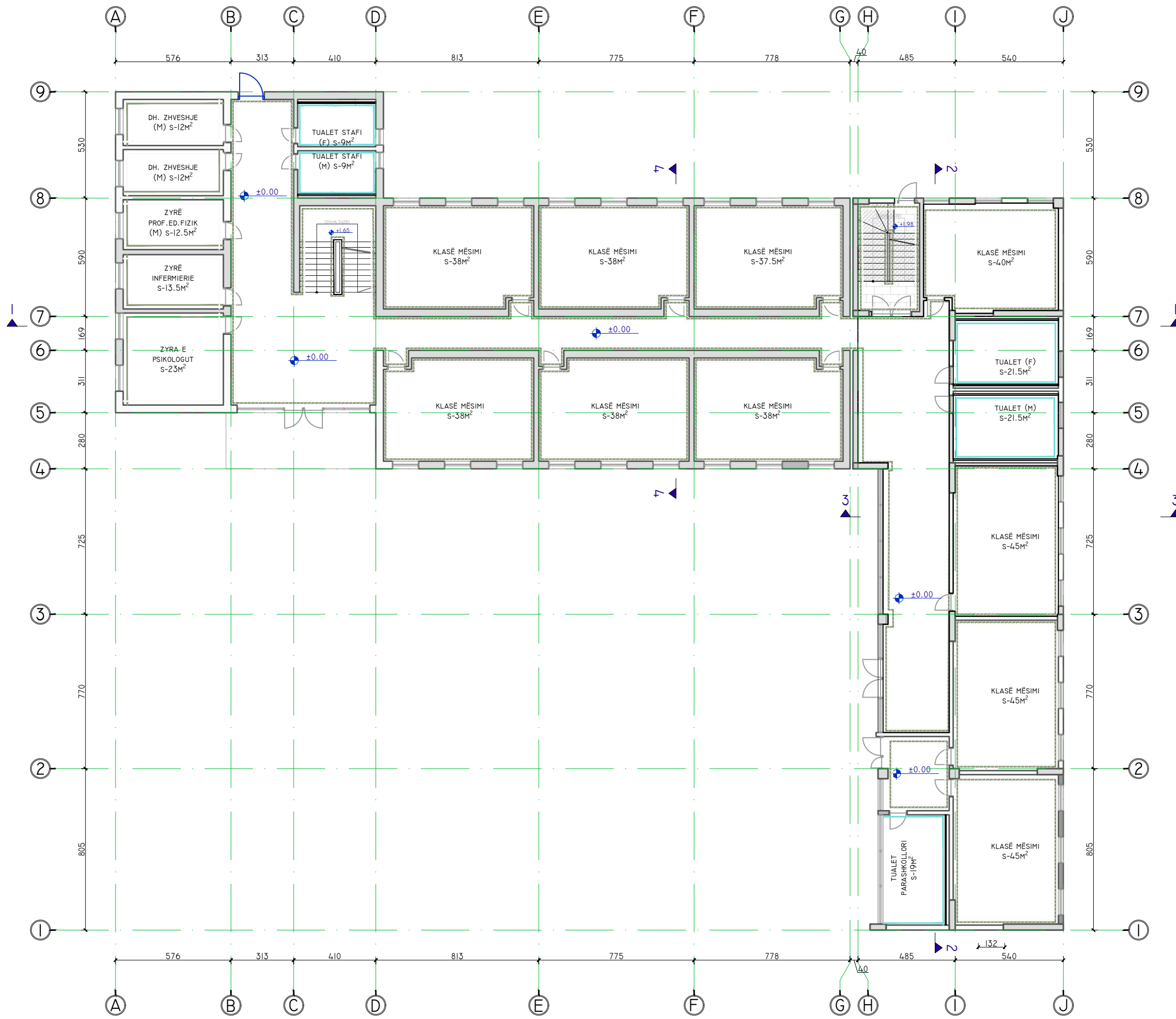

LYERJE ME BOJË PLASTIKE RAL 6021 E TË GJITHË FAQES SË MURIT

LYERJE ME BOJË PLASTIKE RAL 6021 E MURIT DERI NË LARTËSINË 80 CM NGA DYSHEMEJA

LYERJE ME BOJË PLASTIKE RAL 9016 E TË GJITHË FAQES SË MURIT

LYERJE ME BOJË PLASTIKE RAL 9016 E MURIT NGA LARTËSIA 80 CM DERI NË TAVAN

VESHJE E MUREVE TË TUALETIT ME PLLAKË DERI NË LARTËSINË 200 CM

BASHKIA SHKODËR



OBJEKTI:
RIKONSTRUKSIONI I SHKOLLËS 9-VJEÇARE 'NDRE MJEDA'

EMËRTIMI I FLETËS: PLANI I BOJATISJES NE NIVELIN E KATIT PERDHE

NR. FLETE A-16	SHKALLA 1:200	FORMATI A3 (420x297MM)	KORRIK 2024
-------------------	------------------	------------------------------	----------------

GRUPI PROJEKTUES

ARK. ENXHI HAXHIAJ LIC. A.2310/I
ING. ROBERTO VATHKRUA LIC. K.3001/I
ING. FREXHI LATO LIC. K.3180

MVV CONSULTING SH.P.K NIPT: M4I722006N

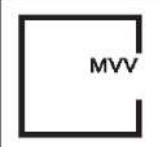

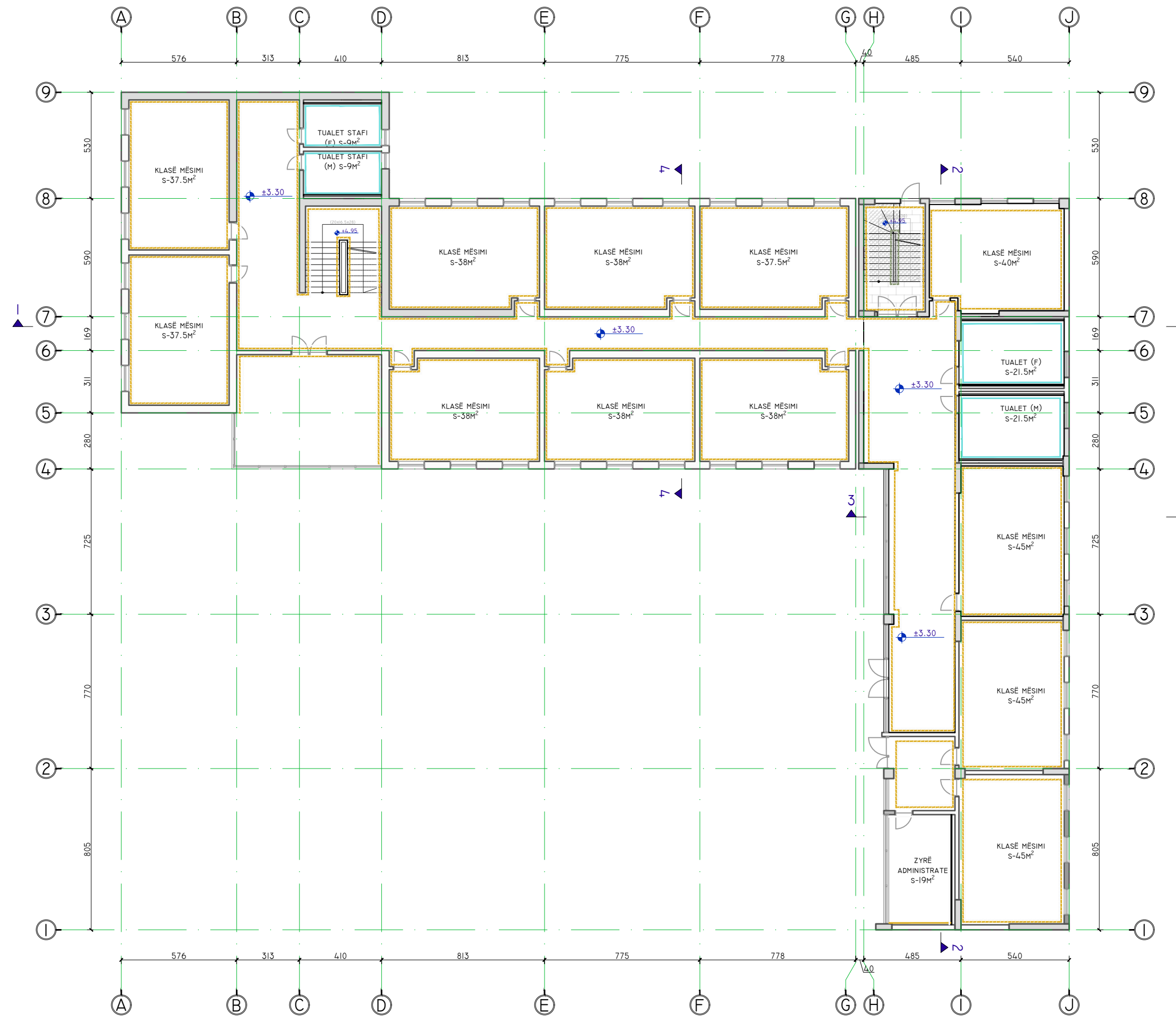

- LYERJE ME BOJË PLASTIKE RAL 6021 E TË GJITHË FAQES SË MURIT
- LYERJE ME BOJË PLASTIKE RAL 6021 E MURIT DERI NË LARTËSINË 80 CM NGA DYSHEMEJA
- LYERJE ME BOJË PLASTIKE RAL 9016 E TË GJITHË FAQES SË MURIT
- LYERJE ME BOJË PLASTIKE RAL 9016 E MURIT NGA LARTËSIA 80 CM DERI NË TAVAN
- VESHJE E MUREVE TË TUALETIT ME PLLAKË DERI NË LARTËSINË 200 CM

BASHKIA SHKODËR

OBJEKTI:
RIKONSTRUKSIONI I SHKOLLËS 9-VJEÇARE "NDRE MJEDA"

EMËRTIMI I FLETËS: PLANI I BOJATISJES NE NIVELIN E KATIT TE PARE

NR. FLETE A-17	SHKALLA 1:200	FORMATI A3 (420x297MM)	KORRIK 2024
-------------------	------------------	------------------------------	----------------

GRUPI PROJEKTUES

ARK. ENXHI HAXHIAJ LIC. A.2310/1	
ING. ROBERTO VATHRUJA LIC. K.3001/1	
ING. FREXHI LATO LIC. K.3180	

MVV CONSULTING SH.P.K NIPT: M41722006N

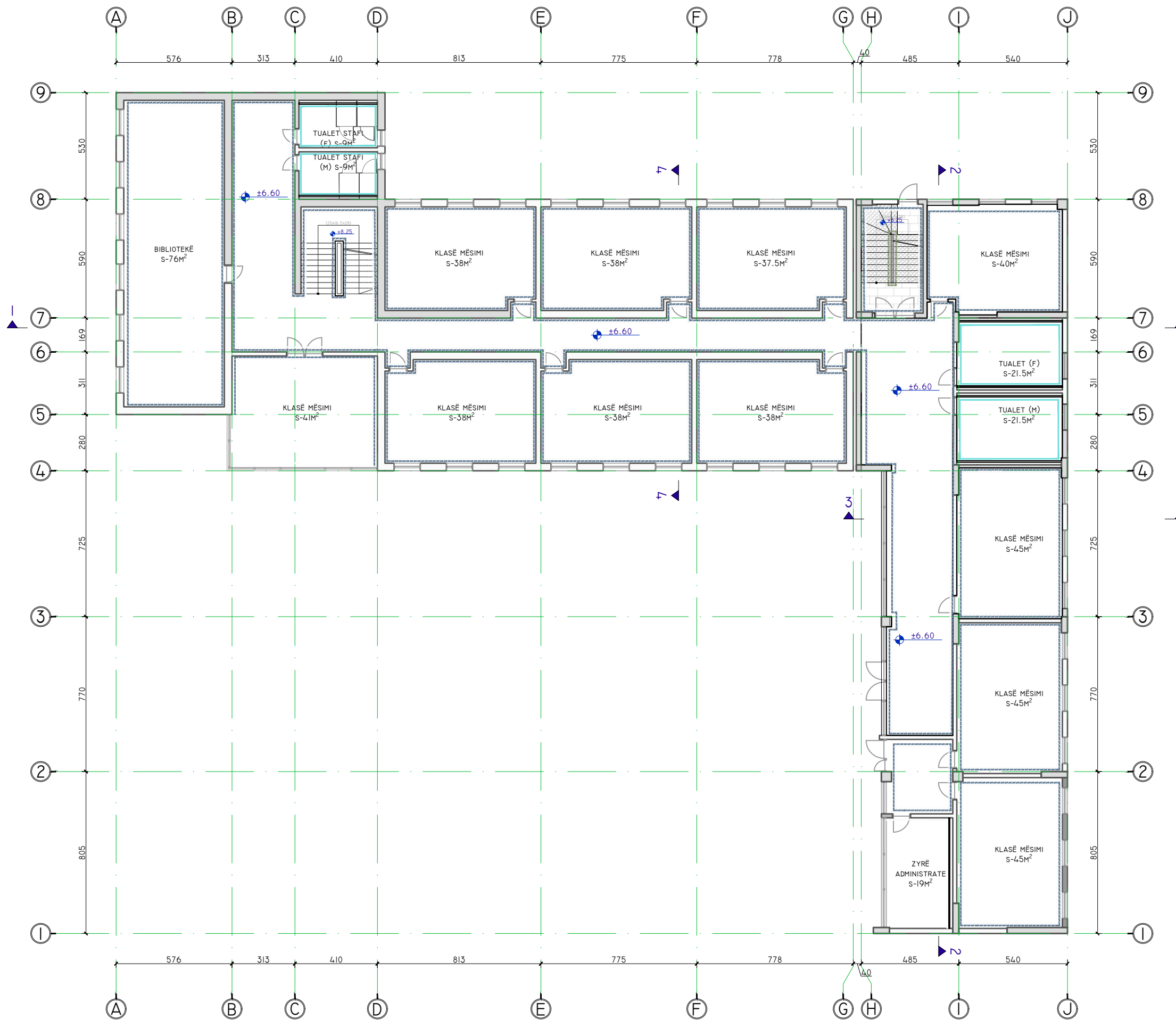

- LYERJE ME BOJË PLASTIKE RAL 6021 E TË GJITHË FAQES SË MURIT
- LYERJE ME BOJË PLASTIKE RAL 6021 E MURIT DERI NË LARTËSINË 80 CM NGA DYSHEMEJA
- LYERJE ME BOJË PLASTIKE RAL 9016 E TË GJITHË FAQES SË MURIT
- LYERJE ME BOJË PLASTIKE RAL 9016 E MURIT NGA LARTËSIA 80 CM DERI NË TAVAN
- VESHJE E MUREVE TË TUALETIT ME PLLAKË DERI NË LARTËSINË 200 CM

BASHKIA SHKODËR



OBJEKTI:
RIKONSTRUKSIONI I SHKOLLËS 9-VJEÇARE 'NDRE MJEDA'

EMËRTIMI I FLETËS: PLANI I BOJATISJES NE NIVELIN E KATIT TE DYTE

NR. FLETE A-18	SHKALLA 1:200	FORMATI A3 (420x297MM)	KORRIK 2024
-------------------	------------------	------------------------------	----------------

GRUPI PROJEKTUES

ARK. ENXHI HAXHIAJ LIC. A.2310/1
ING. ROBERTO VATHRUA LIC. K.3001/1
ING. FREXHI LATO LIC. K.3180

MVV CONSULTING SH.P.K NIPT: M4I722006N

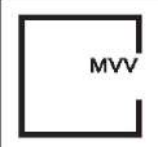

- 
 LYERJE ME BOJË PLASTIKE RAL 6021 E TË GJITHË FAQES SË MURIT
- 
 LYERJE ME BOJË PLASTIKE RAL 6021 E MURIT DERI NË LARTËSINË 80 CM NGA DYSHEMEJA
- 
 LYERJE ME BOJË PLASTIKE RAL 9016 E TË GJITHË FAQES SË MURIT
- 
 LYERJE ME BOJË PLASTIKE RAL 9016 E MURIT NGA LARTËSIA 80 CM DERI NË TAVAN
- 
 VESHJE E MUREVE TË TUALETIT ME PLLAKË DERI NË LARTËSINË 200 CM

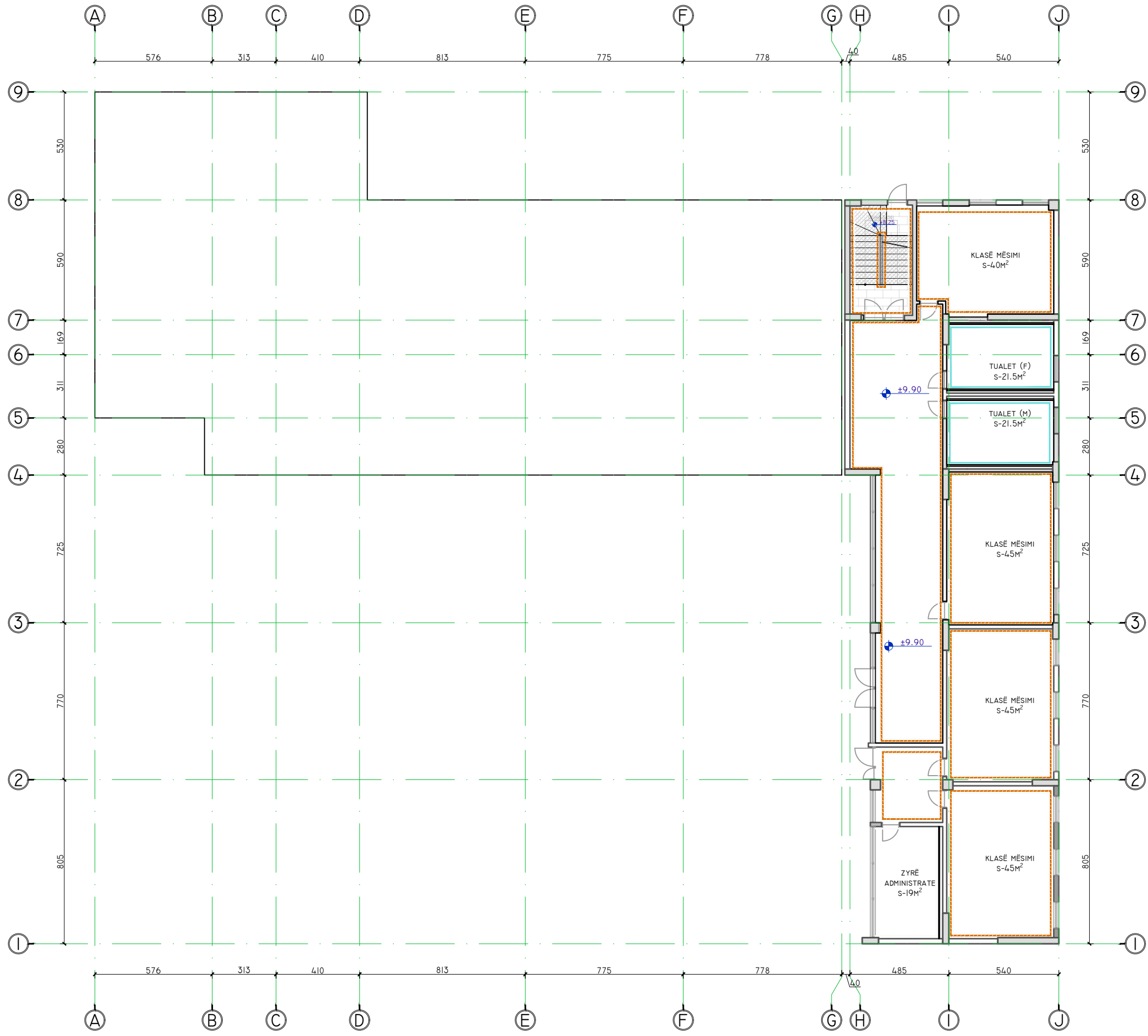

BASHKIA SHKODËR



OBJEKTI:
RIKONSTRUKSIONI I SHKOLLËS 9-VJEÇARE "NDRE MJEDA"

EMËRTIMI I FLETËS: PLANI I BOJATISJES NE NIVELIN E KATIT TE TRETË

NR. FLETE A-19	SHKALLA 1:200	FORMATI A3 (420x297MM)	KORRIK 2024
-------------------	------------------	------------------------------	----------------



GRUPI PROJEKTUES

ARK. ENXHI HAXHIAJ LIC. A.2310/1
ING. ROBERTO VATHRUJA LIC. K.3001/1
ING. FREXHI LATO LIC. K.3180

MVV CONSULTING SH.P.K NIPT: M41722006N

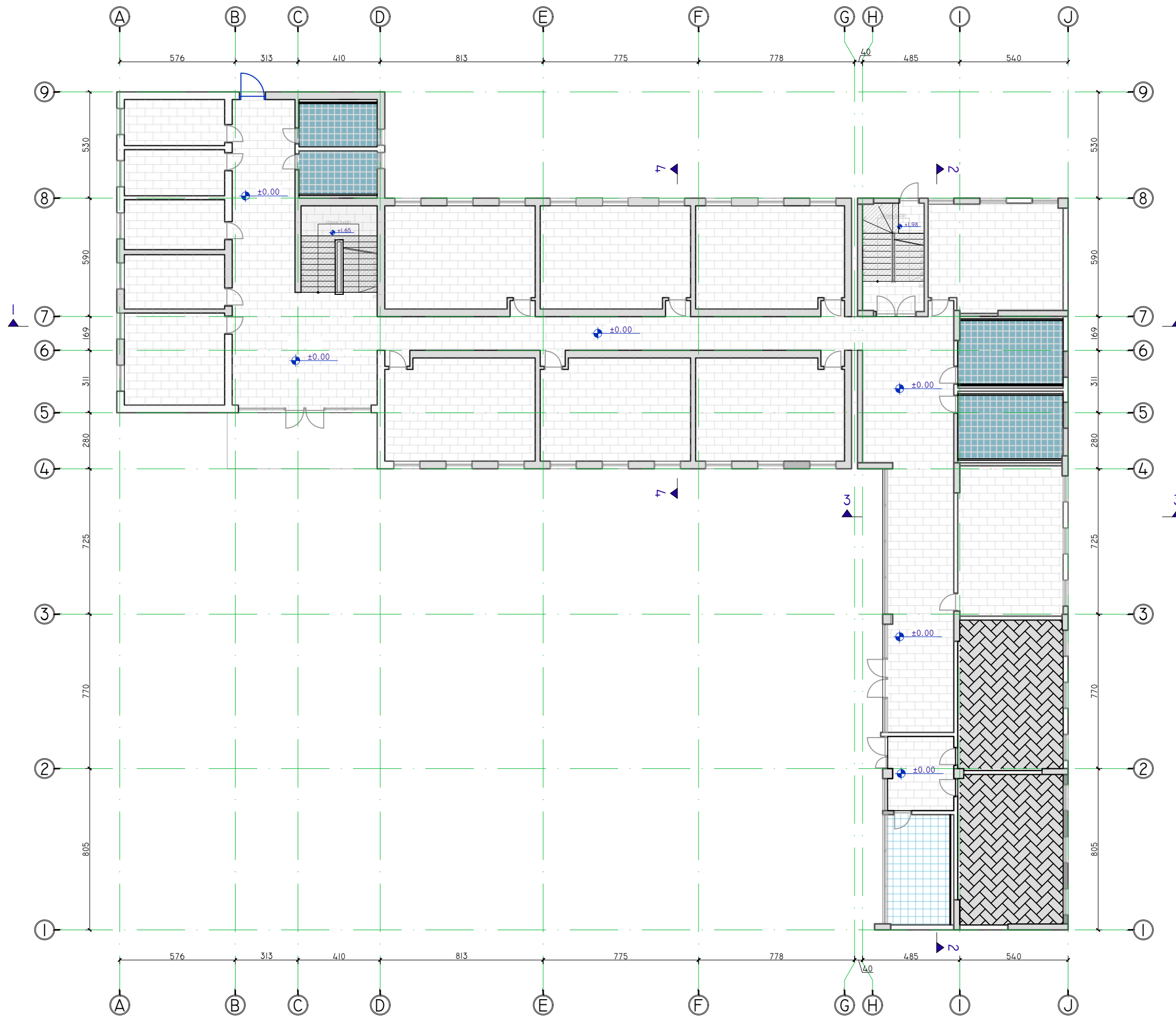



- 
 SHTRIM ME PLLAKË ME DIM (60X120)CM, NË NGJYRË GRI TË LEHTË, ME SIPËRFAQE TË ASHPËR, KUNDËR RRËSHKITJES
- 
 SHTRIM ME PLLAKË ME DIM (60X120)CM, NË NGJYRË GRI TË LEHTË, ME SIPËRFAQE TË ASHPËR, KUNDËR RRËSHKITJES NEPER TUALETE
- 
 SHTRIM ME MERMER
- 
 SHTRIM ME LAMINAT AC5

BASHKIA SHKODËR 

OBJEKTI:
RIKONSTRUKSIONI I SHKOLLËS 9-VJEÇARE "NDRE MJEDA"



EMËRTIMI I FLETËS: PLANI I SHTRIMIT NE NIVELIN E KATIT PERDHE

NR. FLETE A-20	SHKALLA 1:200	FORMATI A3 (420x297MM)	KORRIK 2024
-------------------	------------------	------------------------------	----------------

GRUPI PROJEKTUES

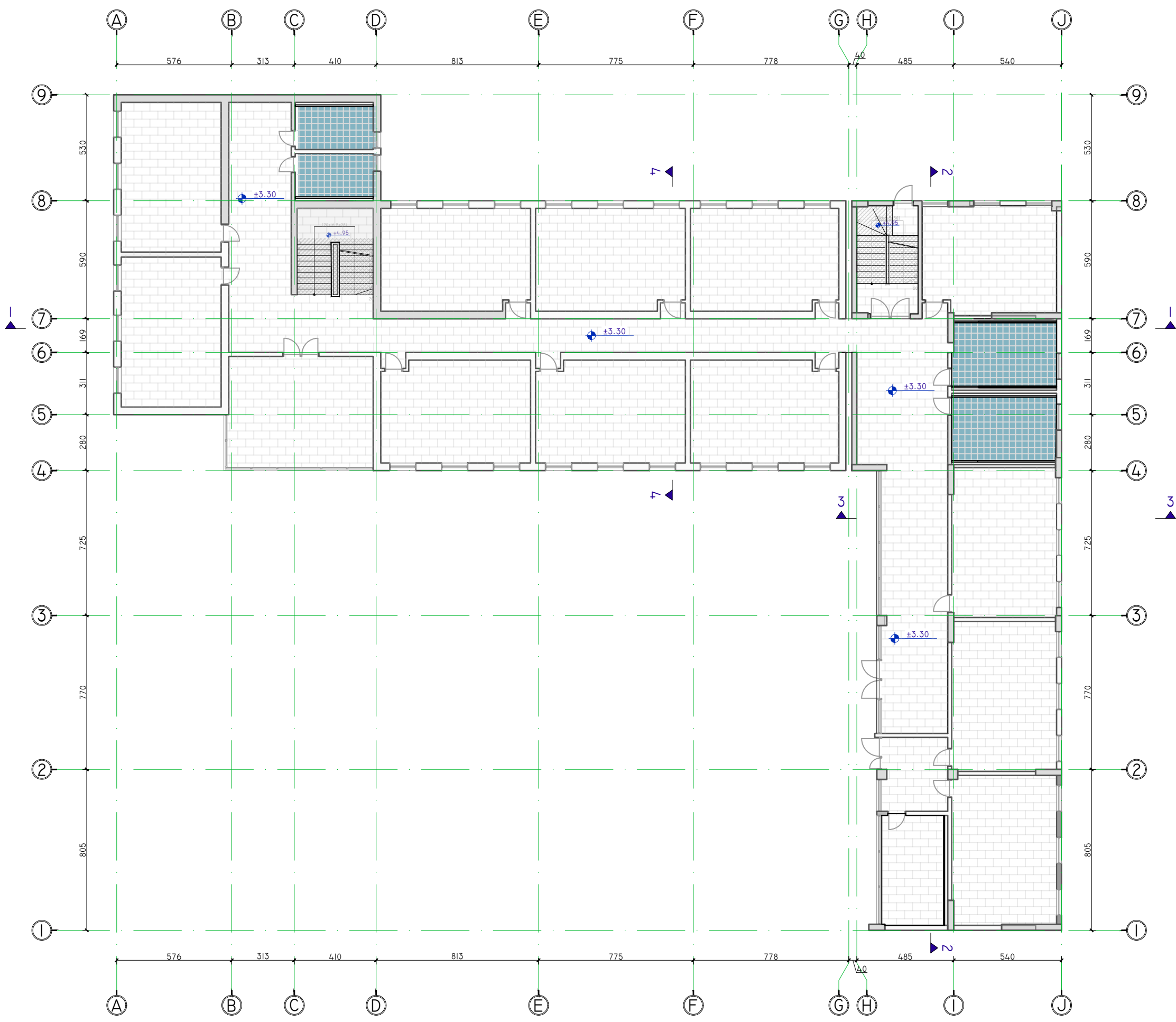
ARK. ENXHI HAXHIAJ LIC. A.2310/I	
ING. ROBERTO VATHRUJA LIC. K.3001/I	
ING. FREXHI LATO LIC. K.3180	
MVV CONSULTING SH.P.K NIPT: M4I722006N	

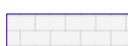
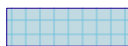

- 
 SHTRIM ME PLLAKË ME DIM (60X120)CM, NË NGJYRË GRI TË LEHTË, ME SIPËRFAQE TË ASHPËR, KUNDËR RRËSHKITJES
- 
 SHTRIM ME PLLAKË ME DIM (60X120)CM, NË NGJYRË GRI TË LEHTË, ME SIPËRFAQE TË ASHPËR, KUNDËR RRËSHKITJES NEPER TUALETE
- 
 SHTRIM ME MERMER
- 
 SHTRIM ME LAMINAT AC5

BASHKIA SHKODËR 

OBJEKTI:
RIKONSTRUKSIONI I SHKOLLËS 9-VJEÇARE "NDRE MJEDA"





EMËRTIMI I FLETËS: PLANI I SHTRIMIT NE NIVELIN E KATIT TE PARE

NR. FLETE A-21	SHKALLA 1:200	FORMATI A3 (420x297MM)	KORRIK 2024
-------------------	------------------	------------------------------	----------------

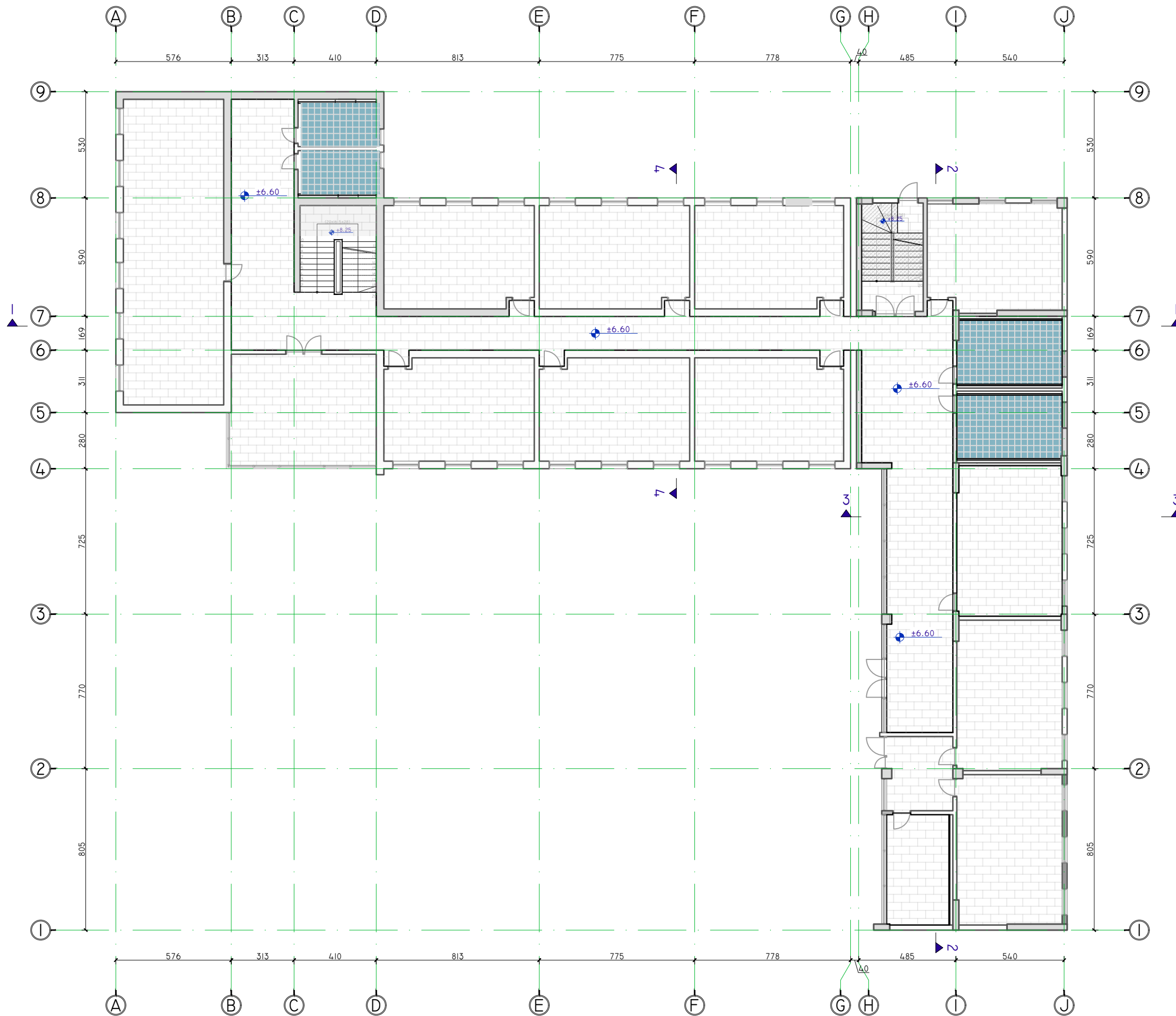
GRUPI PROJEKTUES

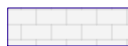
ARK. ENXHI HAXHIAJ LIC. A.2310/I	
ING. ROBERTO VATHRUJA LIC. K.3001/I	
ING. FREXHI LATO LIC. K.3180	
MVV CONSULTING SH.P.K NIPT: M41722006N	



-  SHTRIM ME PLLAKË ME DIM (60X120)CM, NË NGJYRË GRI TË LEHTË, ME SIPËRFAQE TË ASHPËR, KUNDËR RRËSHKITJES
-  SHTRIM ME PLLAKË ME DIM (60X120)CM, NË NGJYRË GRI TË LEHTË, ME SIPËRFAQE TË ASHPËR, KUNDËR RRËSHKITJES NEPER TUALETE
-  SHTRIM ME MERMER
-  SHTRIM ME LAMINAT AC5

BASHKIA SHKODËR 

OBJEKTI:
RIKONSTRUKSIONI I SHKOLLËS 9-VJEÇARE "NDRE MJEDA"





EMËRTIMI I FLETËS: PLANI I SHTRIMIT NE NIVELIN E KATIT TE DYTE

NR. FLETE A-22	SHKALLA 1:200	FORMATI A3 (420x297MM)	KORRIK 2024
-------------------	------------------	------------------------------	----------------

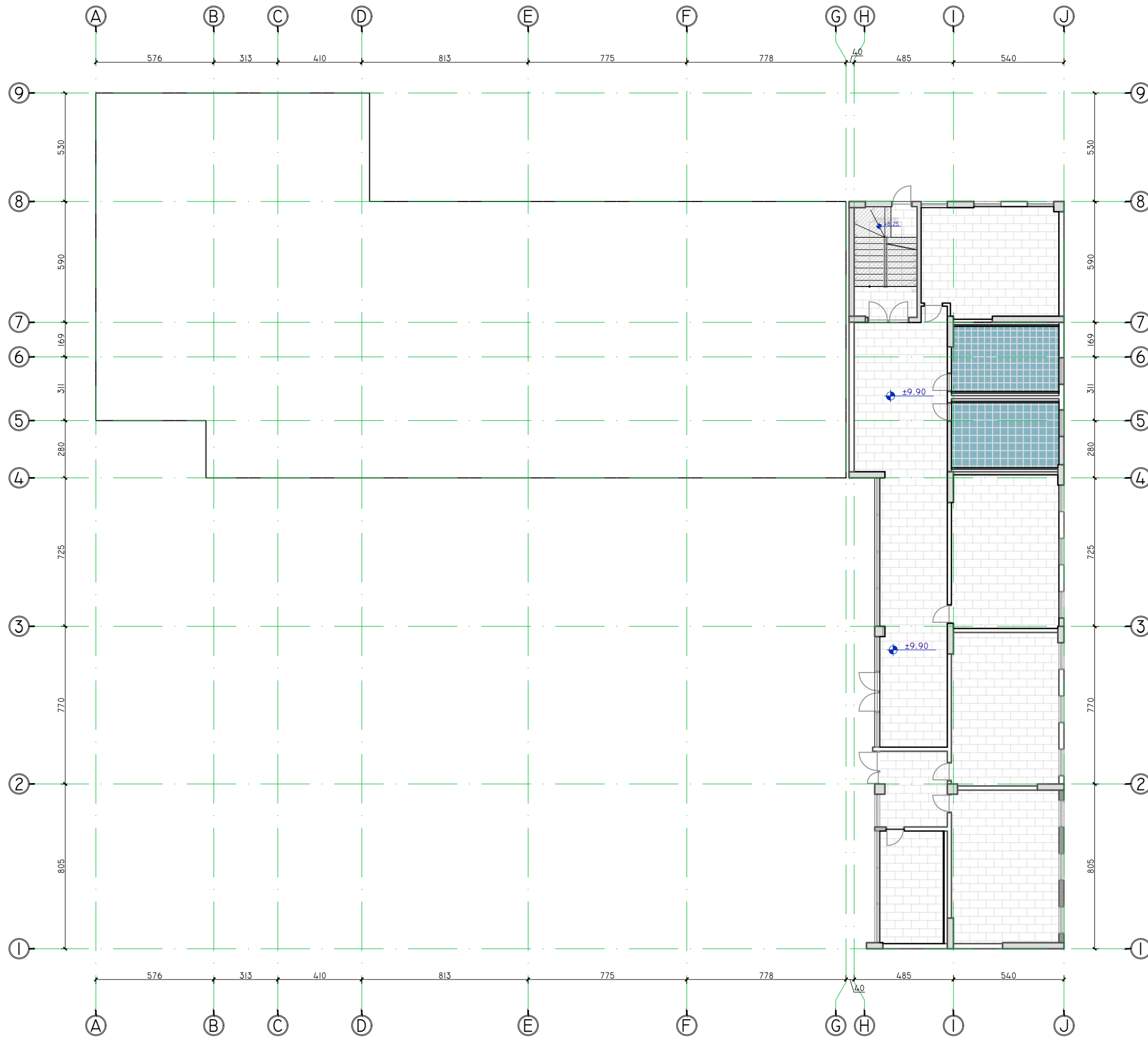
GRUPI PROJEKTUES

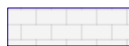
ARK. ENXHI HAXHIAJ LIC. A.2310/I	
ING. ROBERTO VATHRUJA LIC. K.3001/I	
ING. FREXHI LATO LIC. K.3180	
MVV CONSULTING SH.P.K NIPT: M41722006N	



- 
 SHTRIM ME PLLAKË ME DIM (60X120)CM, NË NGJYRË GRI TË LEHTË, ME SIPËRFAQE TË ASHPËR, KUNDËR RRËSHKITJES
- 
 SHTRIM ME PLLAKË ME DIM (60X120)CM, NË NGJYRË GRI TË LEHTË, ME SIPËRFAQE TË ASHPËR, KUNDËR RRËSHKITJES NEPER TUALETE
- 
 SHTRIM ME MERMER
- 
 SHTRIM ME LAMINAT AC5

BASHKIA SHKODËR 

OBJEKTI:
RIKONSTRUKSIONI I SHKOLLËS 9-VJEÇARE "NDRE MJEDA"

EMËRTIMI I FLETËS: PLANI I SHTRIMIT NE NIVELIN E KATIT TE TRETE

NR. FLETE A-23	SHKALLA 1:200	FORMATI A3 (420x297MM)	KORRIK 2024
-------------------	------------------	------------------------------	----------------

GRUPI PROJEKTUES

ARK. ENXHI HAXHIAJ LIC. A.2310/I	
ING. ROBERTO VATHRUJA LIC. K.3001/I	
ING. FREXHI LATO LIC. K.3180	
MVV CONSULTING SH.P.K NIPT: M4I722006N	

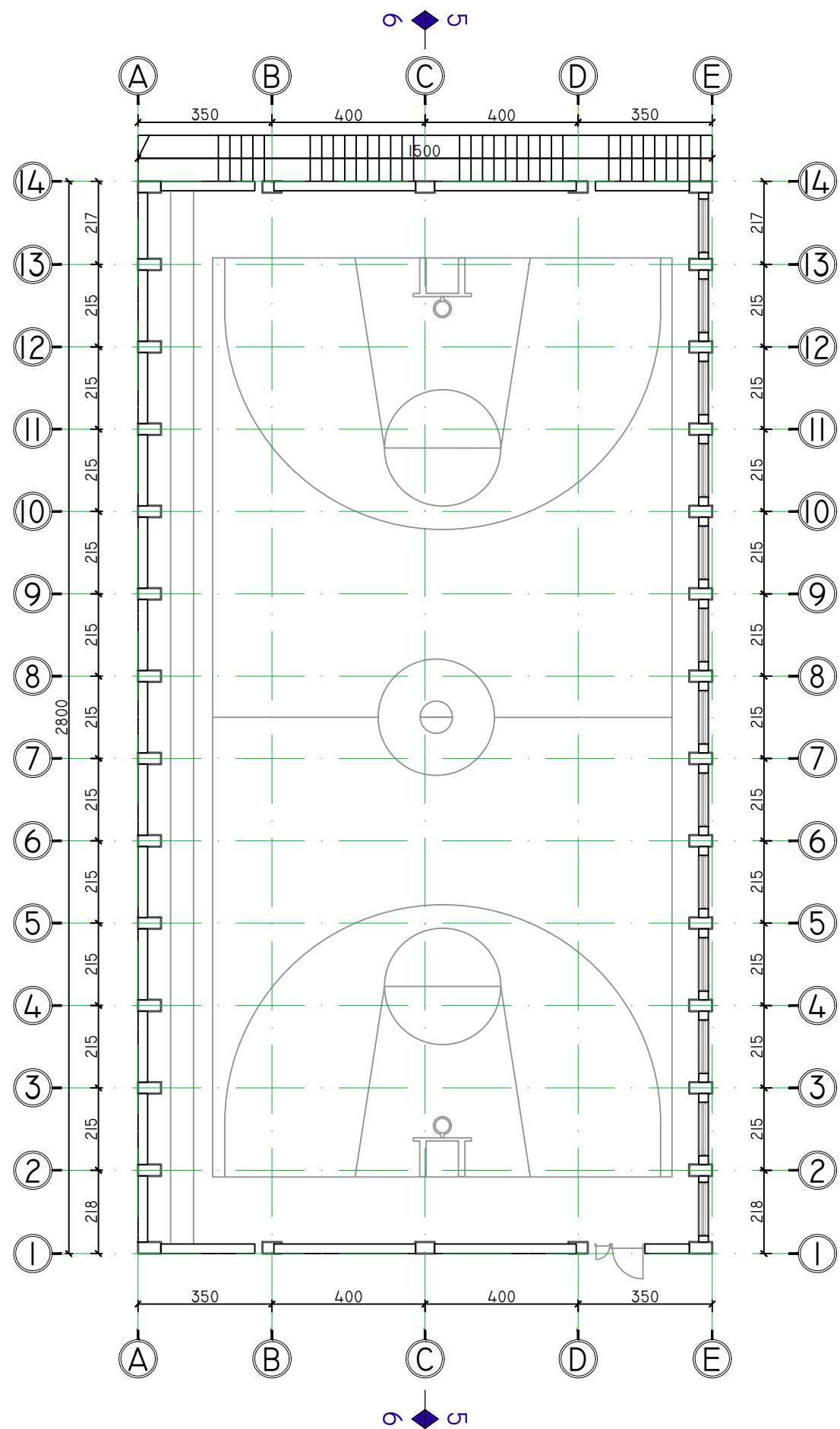

BASHKIA SHKODËR



OBJEKTI:
RIKONSTRUKSIONI I SHKOLLËS 9-VJEÇARE "NDRE MJEDA"

EMËRTIMI I FLETËS: PLANI I DIMENSIONIMIT TE PALESTRËS

NR. FLETE A-24	SHKALLA 1:150	FORMATI A3 (420x297MM)	KORRIK 2024
-------------------	------------------	------------------------------	----------------

GRUPI PROJEKTUES

ARK. ENXHI HAXHAJ LIC. A.2310/I
ING. ROBERTO VATHKRUA LIC. K.3001/I
ING. FREXHI LATO LIC. K.3180

MVV CONSULTING SH.P.K NIPT: M41722006N

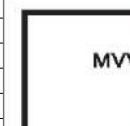

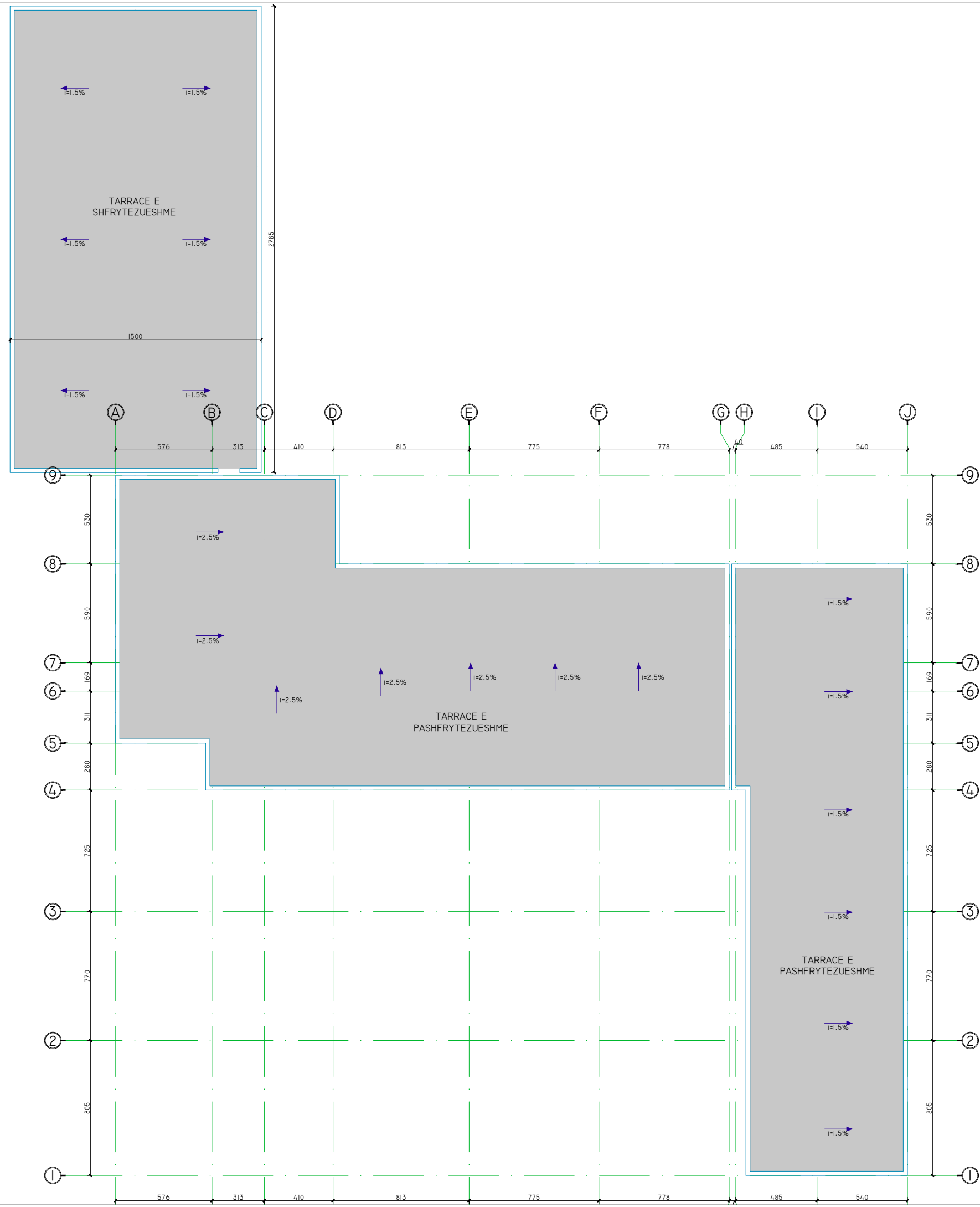

BASHKIA SHKODËR



OBJEKTI:
RIKONSTRUKSIONI I SHKOLLËS 9-VJEÇARE "NDRE MJEDA"

EMËRTIMI I FLETËS: PLANI I DIMENSIONIMI DHE KULLIMITI TE TARRACAVE

NR. FLETE A-25	SHKALLA 1:250	FORMATI A3 (420x297MM)	KORRIK 2024
-------------------	------------------	------------------------------	----------------

GRUPI PROJEKTUES

ARK. ENXHI HAXHAJ LIC. A.2310/I
ING. ROBERTO VATHKRUA LIC. K.3001/I
ING. FREXHI LATO LIC. K.3180
MVV CONSULTING SH.P.K NIPT: M4I722006N

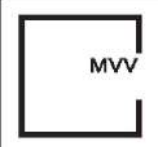

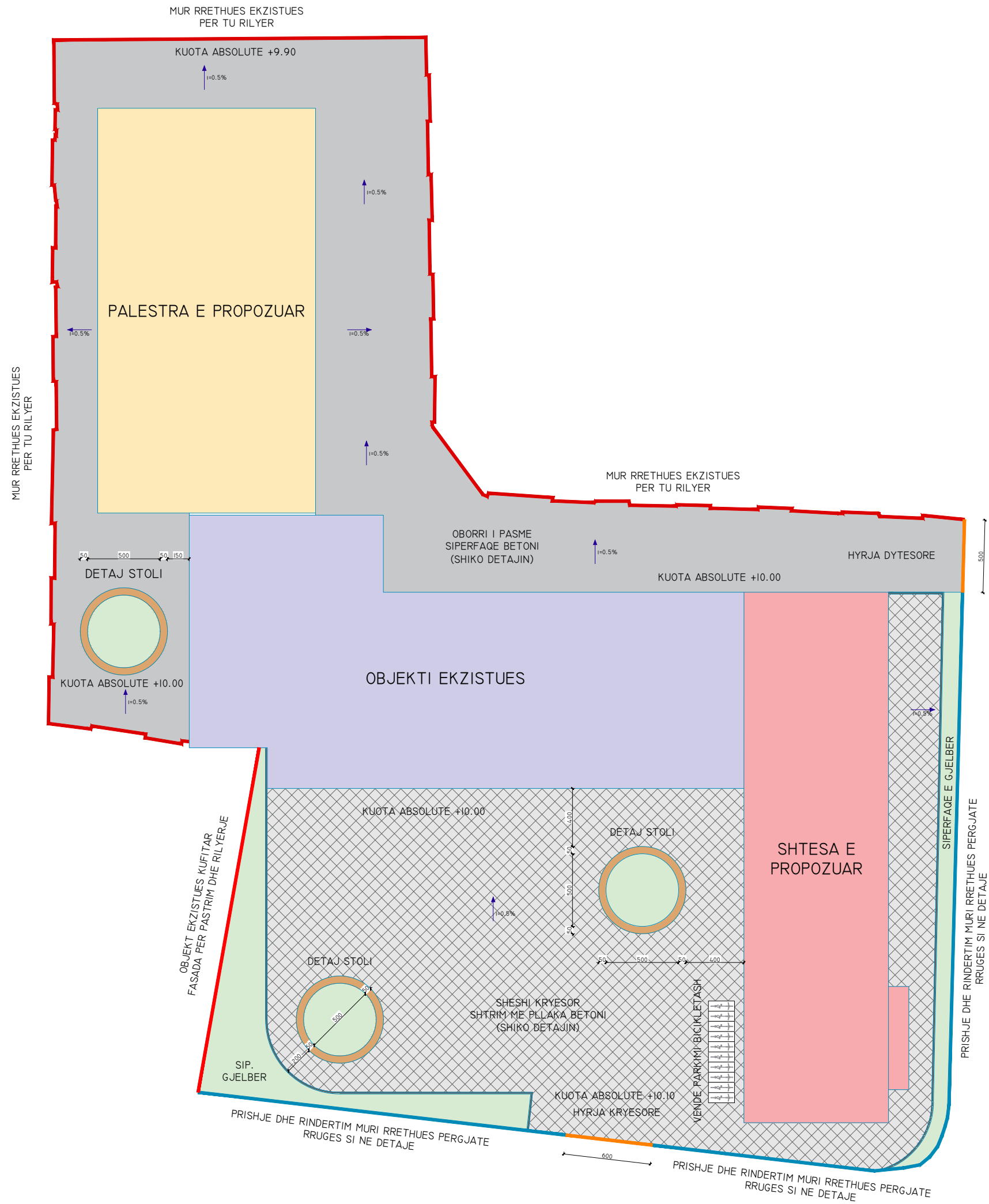

BASHKIA SHKODËR



OBJEKTI:
RIKONSTRUKSIONI I SHKOLLËS 9-VJEÇARE "NDRE MJEDA"

EMËRTIMI I FLETËS: PLANI I SISTEMIMIT TE SHESHIT

NR. FLETE A-26	SHKALLA 1:300	FORMATI A3 (420x297MM)	KORRIK 2024
-------------------	------------------	------------------------------	----------------

GRUPI PROJEKTUES

ARK. ENXHI HAXHIAJ LIC. A.2310/1
ING. ROBERTO VATHKRUA LIC. K.3001/1
ING. FREXHI LATO LIC. K.3180

MVV CONSULTING SH.P.K NIPT: M41722006N

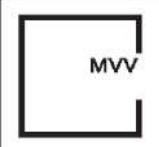

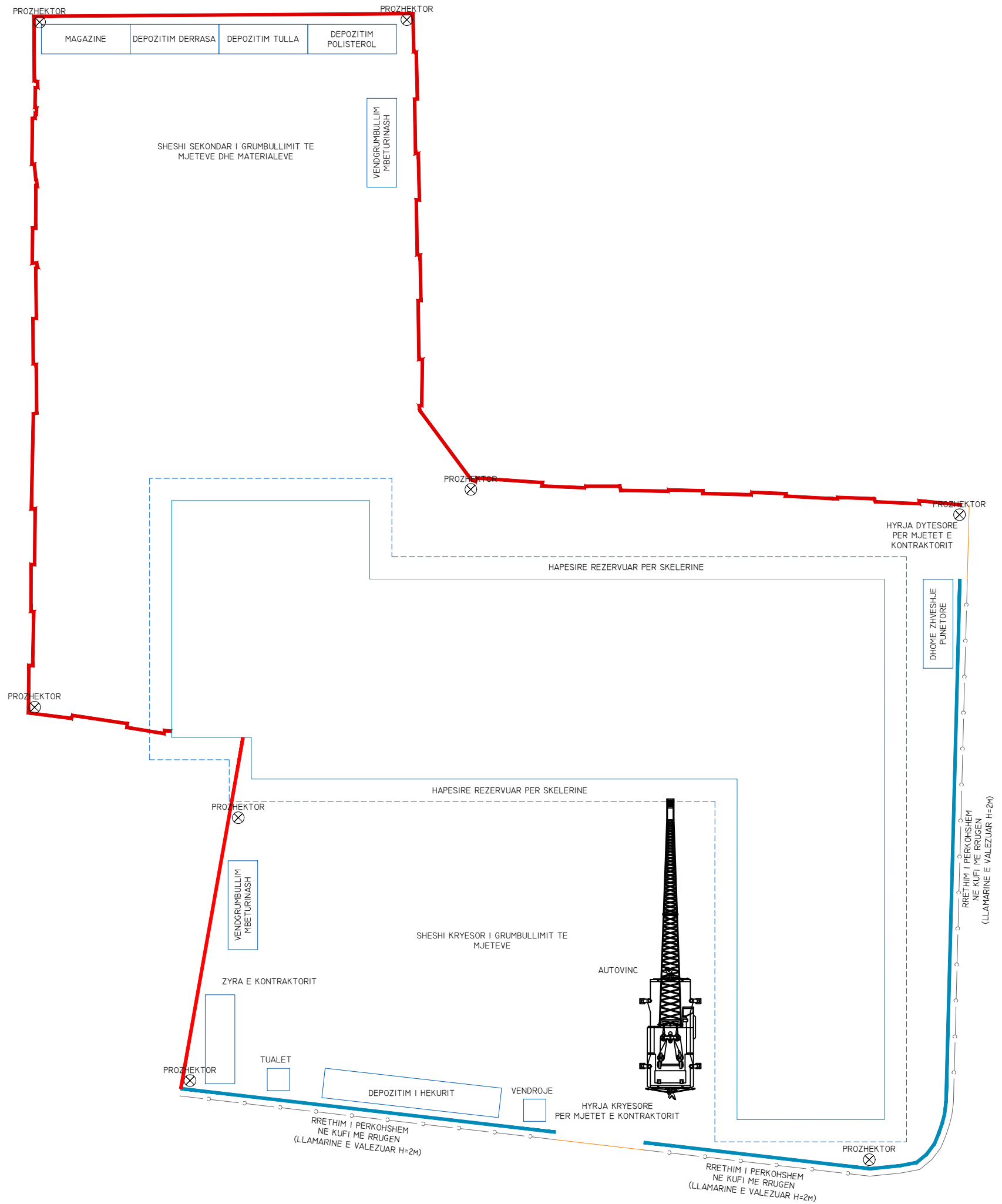

BASHKIA SHKODËR



OBJEKTI:
RIKONSTRUKSIONI I SHKOLLËS 9-VJEÇARE "NDRE MJEDA"

EMËRTIMI I FLETËS: PLANI I ORGANIZIMIT TE KANTIERIT

NR. FLETE A-27	SHKALLA 1:300	FORMATI A3 (420x297MM)	KORRIK 2024
-------------------	------------------	------------------------------	----------------



GRUPI PROJEKTUES

ARK. ENXHI HAXHIAJ LIC. A.2310/1
ING. ROBERTO VATHKRUA LIC. K.3001/1
ING. FREXHI LATO LIC. K.3180
MVV CONSULTING SH.P.K NIPT: M4I722006N

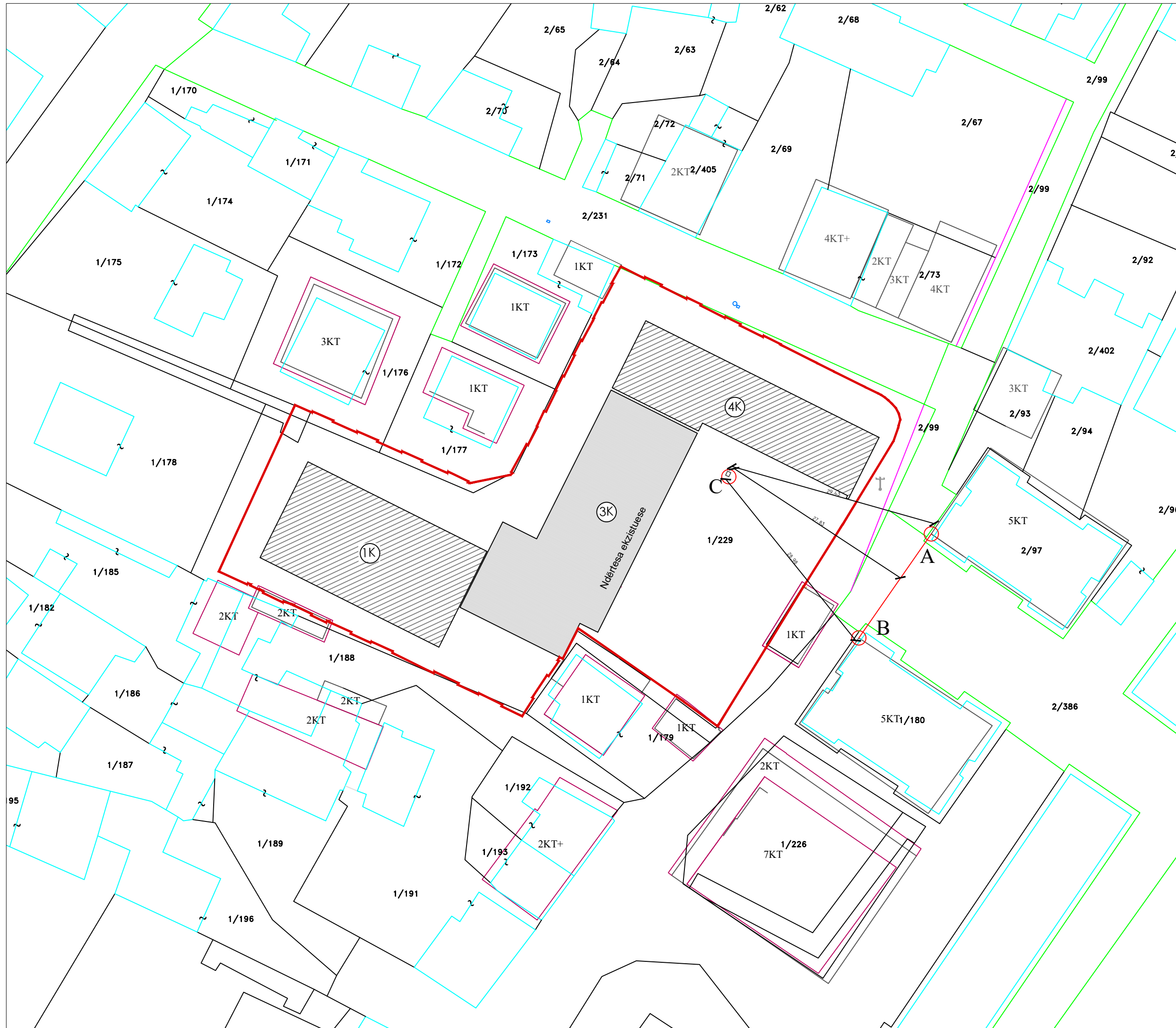



PLANI I PIKETIMIT
 PIKETIMI I OBJEKTIT DO TË BËHET NGA PIKA A DHE B ME MATJEN E DY DISTANCAVE, PËRKATËSISHT NGA PIKA A=24.30 M, DHE NGA PIKA B=23.00 M DHE GJEJME PIKPRËRJEN E AKSIT 3 ME ATË C.
 PAS GJETJES SË KËSAJ PIKE KU DUHET TË VENDOSJET INSTRUMENTI, NDËRTOJME KËNDIN ME PIKËN A DHE ME PIKËN B, HEDHIM NE MODINA AKSIN I'-I', PASI VERIFIKOJMË DISTANCËN NGA OBJEKTI I-KATËSH DHE NGA KUFIRI I PRONËS, NDËRTOJNË KËNDIN 90° E 00' NË DREJTIM TË AKSIT C-C, TË CILIN E HEDHIM NË MODINA.
 PIKETIMI MUND TË BËHET EDHE ME DREJTIMIN E BOSHTEVE NË MËNYRË DIXHITALE, KU KEMI KORDINATAT E PIKPRËRJES SË KRYQËZIMIT TË AKSIT C-C ME AKSIN 3-3. ME FIKSIMIN E KËTYRE BOSHTEVE TË CILËT JANË PARALEL ME AKSET E OBJEKTIT DO TË MUNDËSOHET VENDOSJA E AKSEVE TË PIKETIMIT TË OBJEKTIT, TË CILAT DO TË REALIZOHEN ME TOPOGRAFI NORMALE.
 KUOTA ±00,00 E STRUKTURËS SË NDËRTIMIT ËSHTË E BARABARTË ME KUOTËN ABSOLUTE +10.10 M.M.N.D

BASHKIA SHKODËR			
			
OBJEKTI: RIKONSTRUKSIONI I SHKOLLËS 9-VJEÇARE 'NDRE MJEDA'			
EMËRTIMI I FLETËS: PLANI I PIKETIMIT			
NR. FLETE A-28	SHKALLA 1:500	FORMATI A3 (420x297MM)	KORRIK 2024
GRUPI PROJEKTUES			
ARK. ENXHI HAXHIAJ LIC. A.2310/1 ING. ROBERTO VATHKRUA LIC. K.3001/1 ING. FREXHI LATO LIC. K.3180			
MVV CONSULTING SH.P.K NIPT: M4I722006N			

FASADA PERENDIMORE

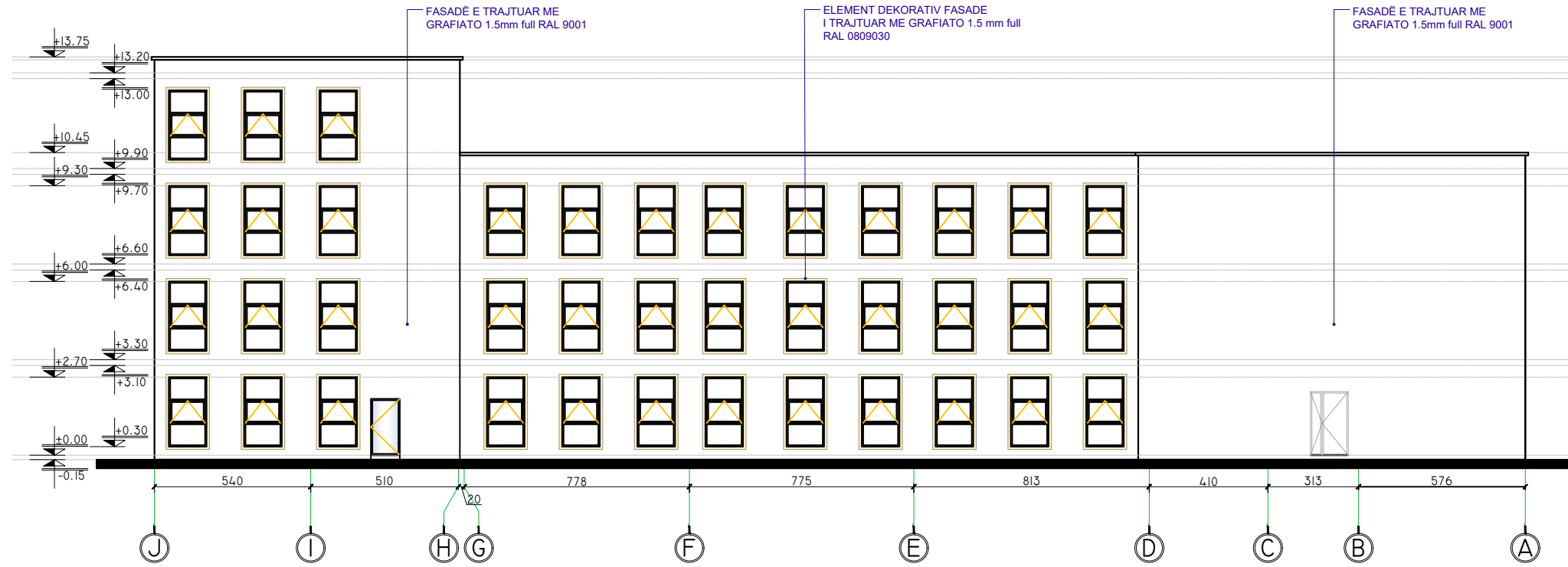

FASADA LINDORE

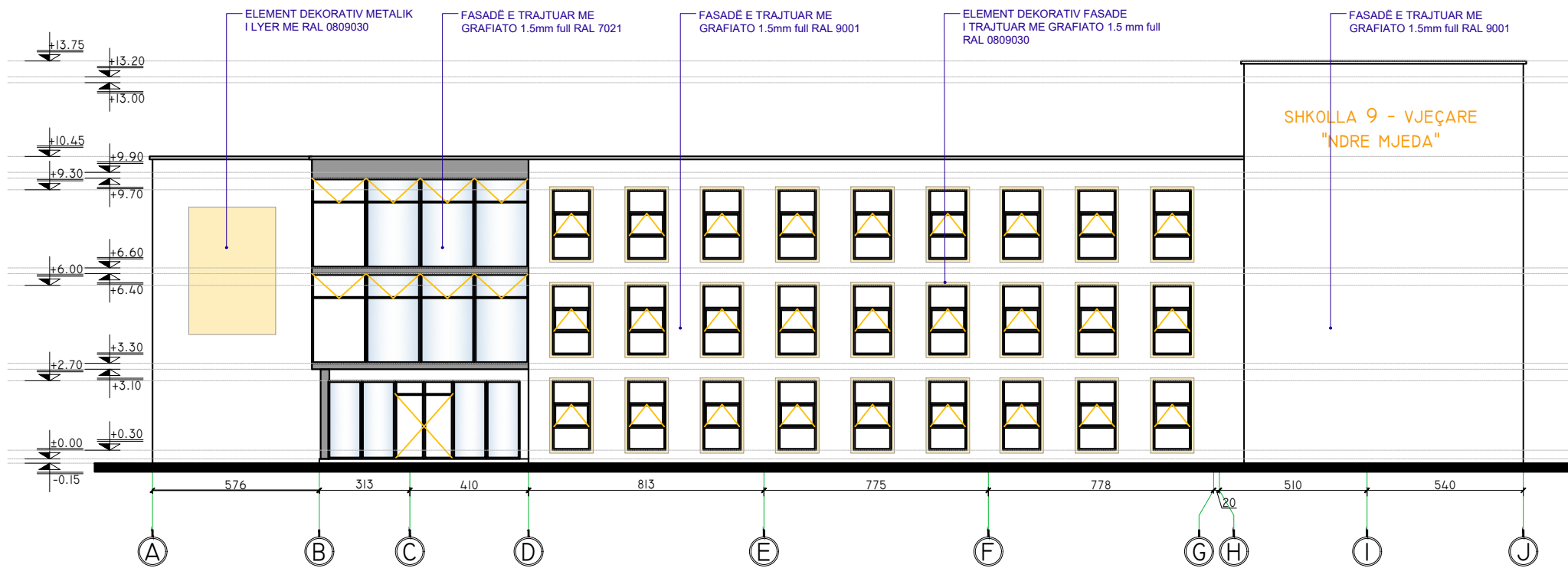

BASHKIA SHKODËR



OBJEKTI:
RIKONSTRUKSIONI I SHKOLLËS 9-VJEÇARE "NDRE MJEDA"

EMËRTIMI I FLETËS: FASADAT PERENDIMORE DHE LINDORE

NR. FLETE A-29	SHKALLA 1:200	FORMATI A3 (420x297MM)	KORRIK 2024
-------------------	------------------	------------------------------	----------------

GRUPI PROJEKTUES

ARK. ENXHI HAXHIAJ LIC. A.2310/I
ING. ROBERTO VATHKRUA LIC. K.3001/I
ING. FREXHI LATO LIC. K.3180

MVV CONSULTING SH.P.K NIPT: M41722006N



FASADA VERIORE

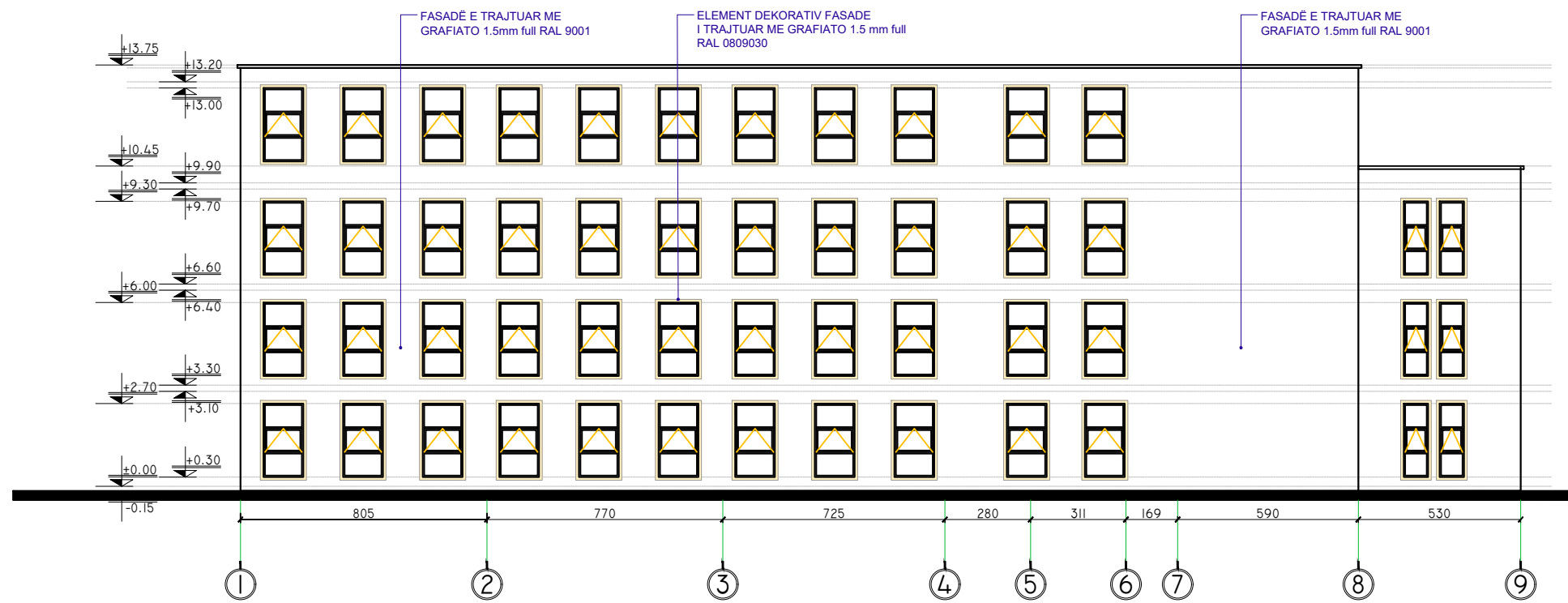

FASADA JUGORE

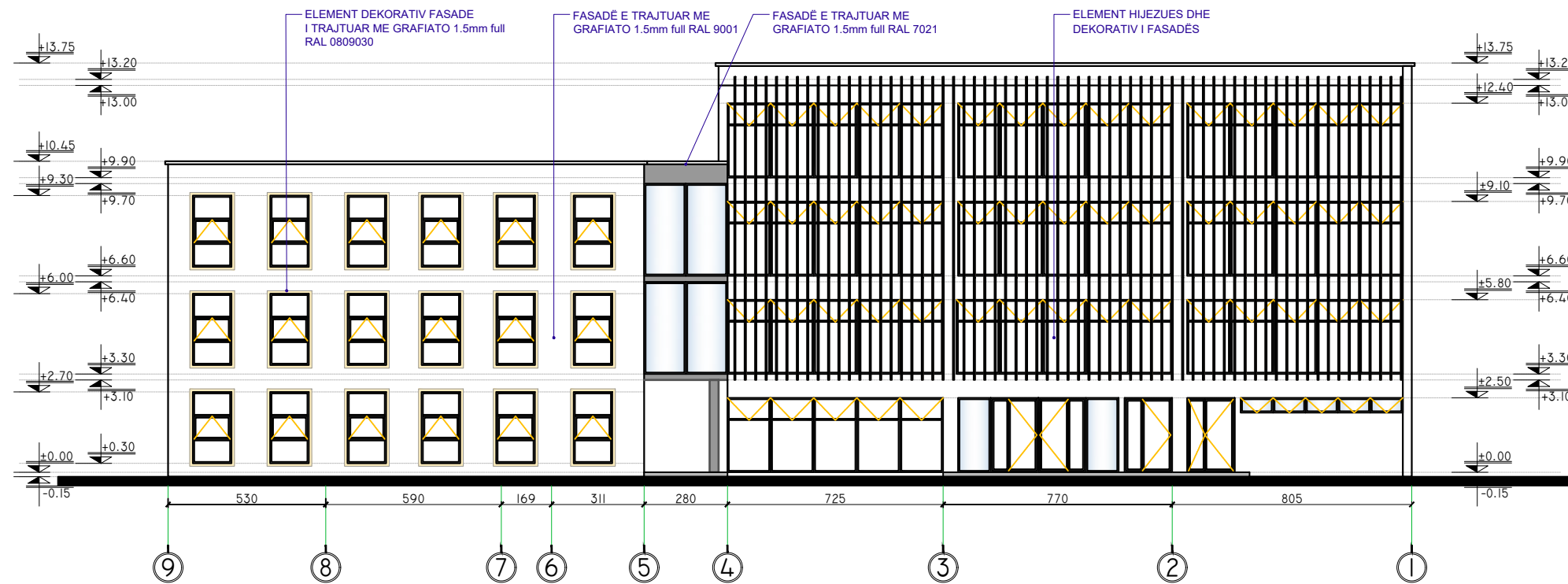

BASHKIA SHKODËR



OBJEKTI:
RIKONSTRUKSIONI I SHKOLLËS 9-VJEÇARE "NDRE MJEDA"

EMËRTIMI I FLETËS: FASADAT VERIORE DHE JUGORE

NR. FLETE A-30	SHKALLA 1:200	FORMATI A3 (420x297MM)	KORRIK 2024
-------------------	------------------	------------------------------	----------------

GRUPI PROJEKTUES

ARK. ENXHI HAXHIAJ LIC. A.2310/I
ING. ROBERTO VATHKRUA LIC. K.3001/I
ING. FREXHI LATO LIC. K.3180

MVV CONSULTING SH.P.K NIPT: M4I722006N



PALESTRA - FASADA VERIORE

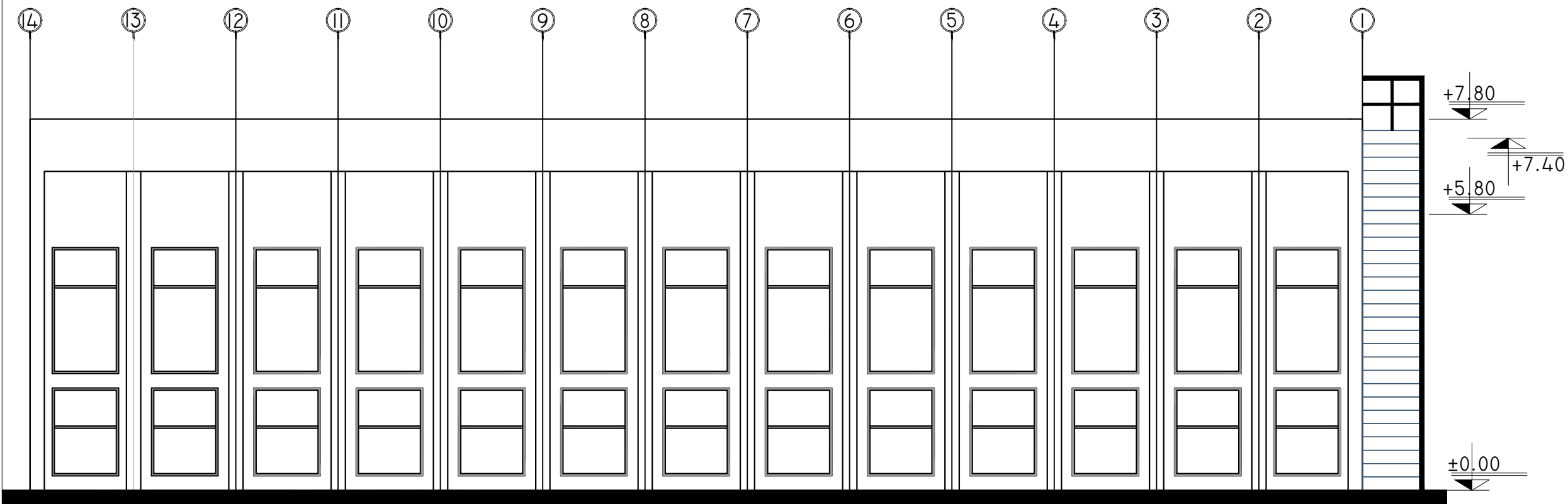

BASHKIA SHKODËR



OBJEKTI:
RIKONSTRUKSIONI I SHKOLLËS 9-VJEÇARE "NDRE MJEDA"

EMËRTIMI I FLETËS: FASADA E PALESTRES

NR. FLETE A-31	SHKALLA 1:100	FORMATI A3 (420x297MM)	KORRIK 2024
-------------------	------------------	------------------------------	----------------

GRUPI PROJEKTUES

ARK. ENXHI HAXHIAJ LIC. A.2310/I
ING. ROBERTO VATHKRUA LIC. K.3001/I
ING. FREXHI LATO LIC. K.3180

MVV CONSULTING SH.P.K NIPT: M41722006N

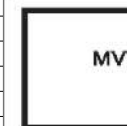

PRERJE I-I

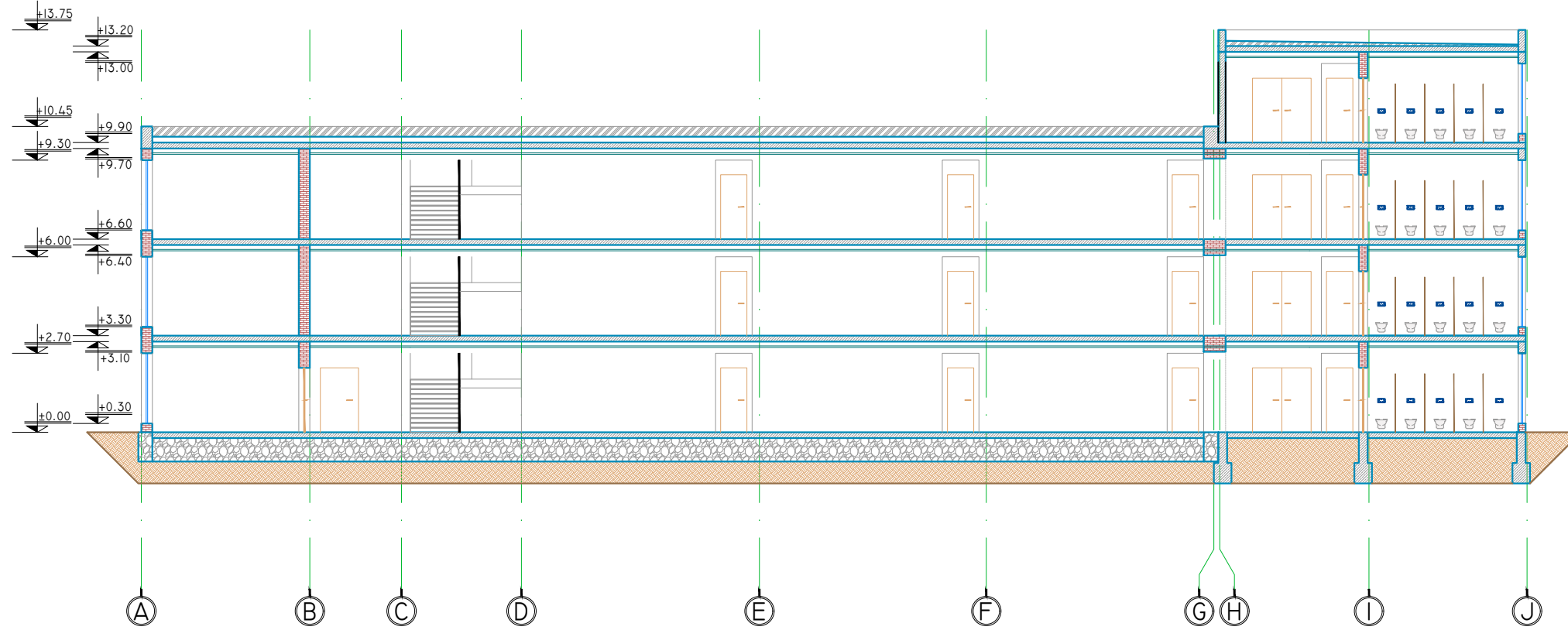

PRERJE 2-2

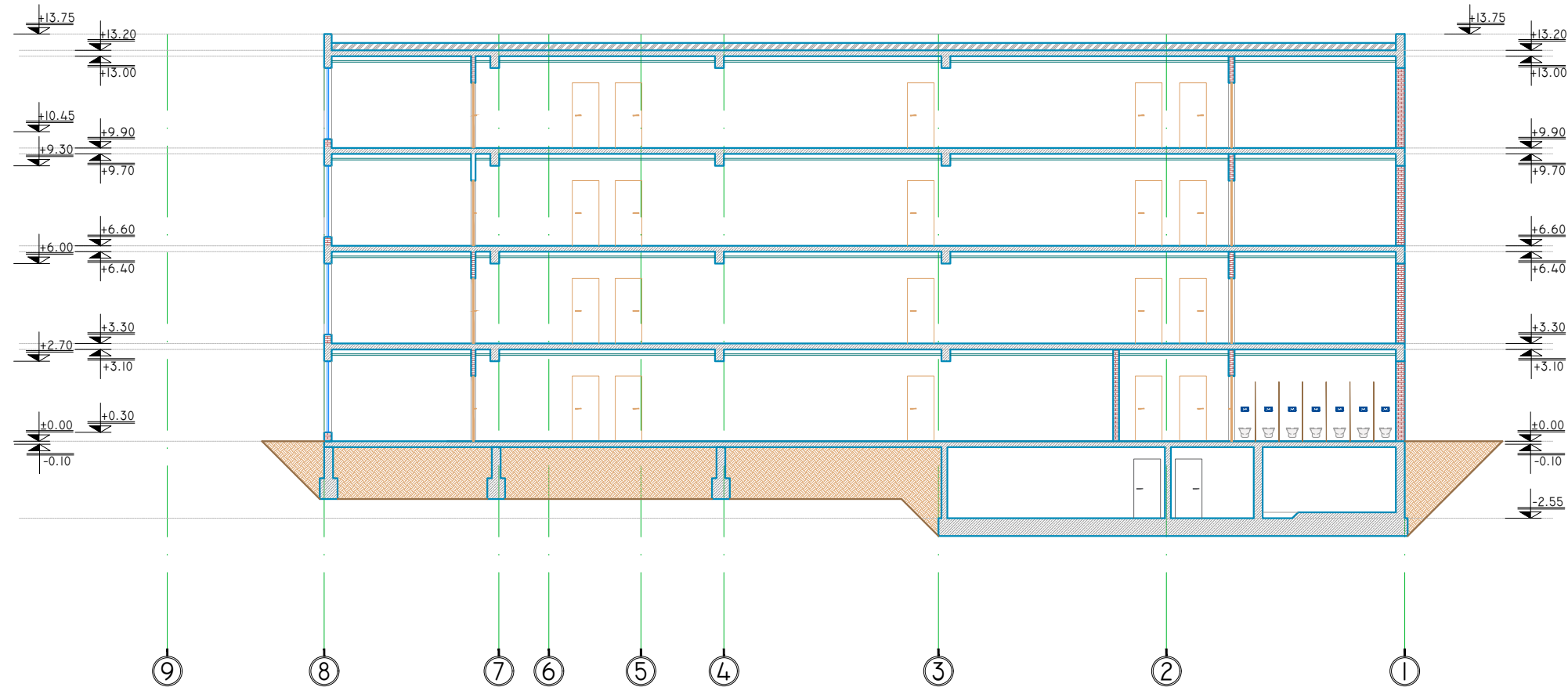

BASHKIA SHKODËR



OBJEKTI:
RIKONSTRUKSIONI I SHKOLLËS 9-VJEÇARE "NDRE MJEDA"

EMËRTIMI I FLETËS: PRERJET I-I DHE 2-2

NR. FLETE
A-32

SHKALLA
1:200

FORMATI
A3
(420x297MM)

KORRIK
2024

GRUPI PROJEKTUES

ARK. ENXHI HAXHAJ LIC. A.2310/I
ING. ROBERTO VATHRUA LIC. K.3001/I
ING. FREXHI LATO LIC. K.3180

MVV CONSULTING SH.P.K NIPT: M41722006N



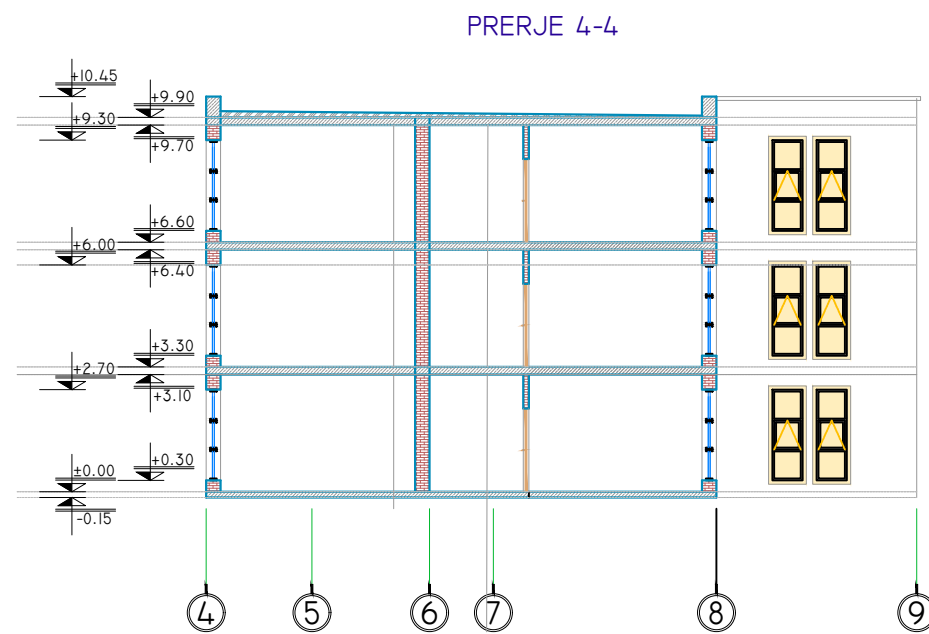
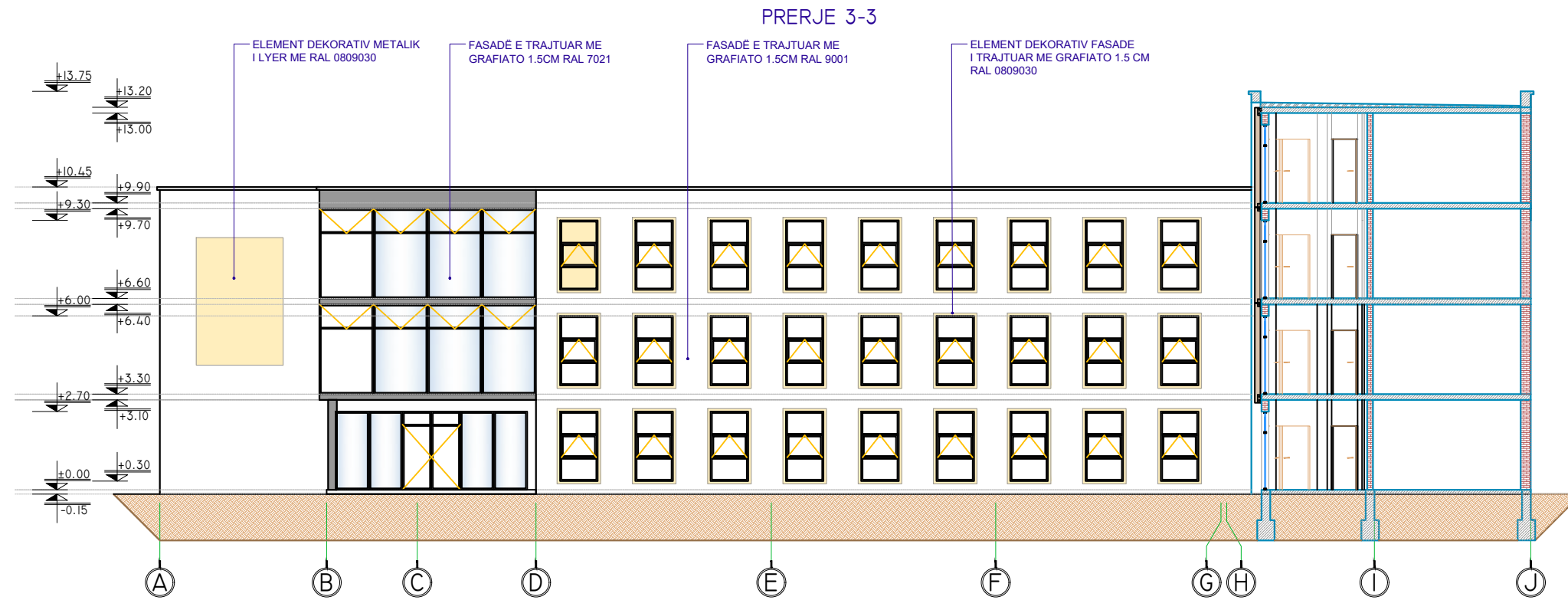

BASHKIA SHKODËR



OBJEKTI:
RIKONSTRUKSIONI I SHKOLLËS 9-VJEÇARE "NDRE MJEDA"

EMËRTIMI I FLETËS: PRERJET 3-3 DHE 4-4

NR. FLETE
A-33

SHKALLA
1:200

FORMATI
A3
(420x297MM)

KORRIK
2024

GRUPI PROJEKTUES

ARK. ENXHI HAXHAJ LIC. A.2310/1
ING. ROBERTO VATHRUJA LIC. K.3001/1
ING. FREXHI LATO LIC. K.3180

MVV CONSULTING SH.P.K NIPT: M4I722006N

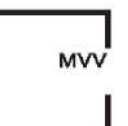

PRERJE 5-5

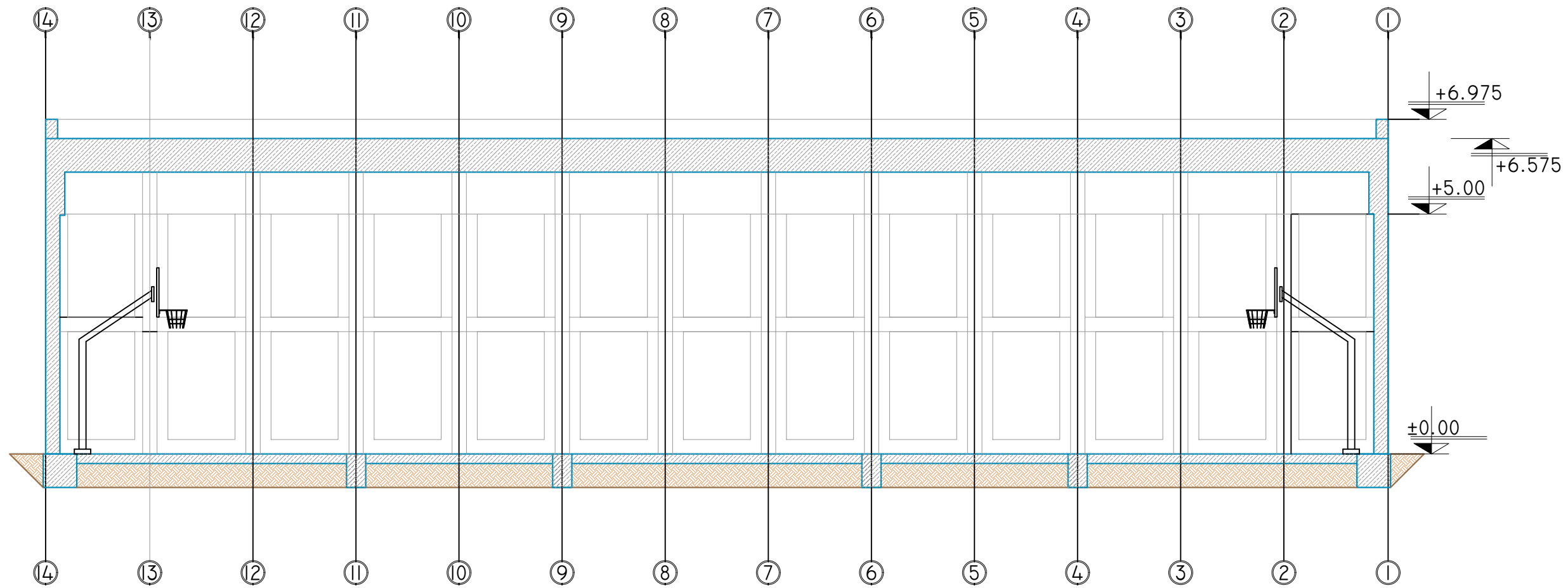

PRERJE 6-6

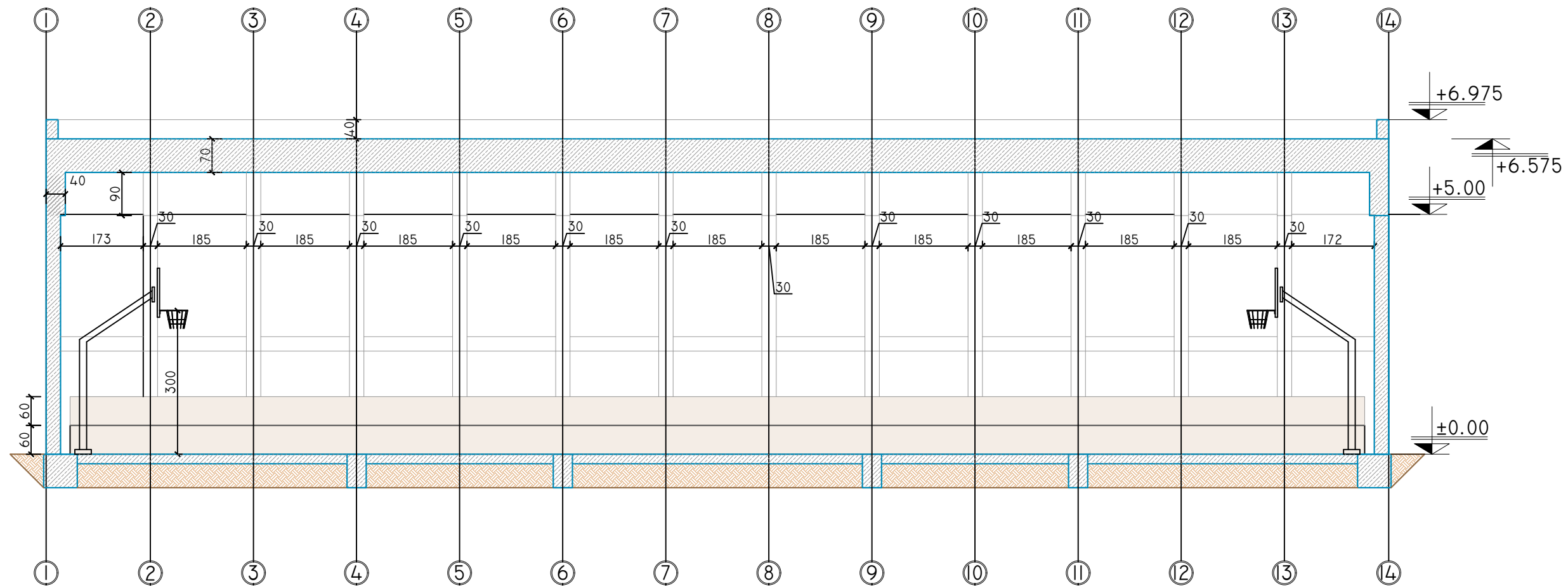

BASHKIA SHKODËR



OBJEKTI:
RIKONSTRUKSIONI I SHKOLLËS 9-VJEÇARE "NDRE MJEDA"

EMËRTIMI I FLETËS: PRERJET 5-5 DHE 6-6

NR. FLETE
A-34

SHKALLA
1:100

FORMATI
A3
(420x297MM)

KORRIK
2024

GRUPI PROJEKTUES

ARK. ENXHI HAXHAJ LIC. A.2310/I
ING. ROBERTO VATHRUJA LIC. K.3001/I
ING. FREXHI LATO LIC. K.3180

MVV CONSULTING SH.P.K NIPT: M41722006N



DETAJ I SHTRESAVE TË SHTRIMIT TË AMBJENTIT PARASHKOLLOR

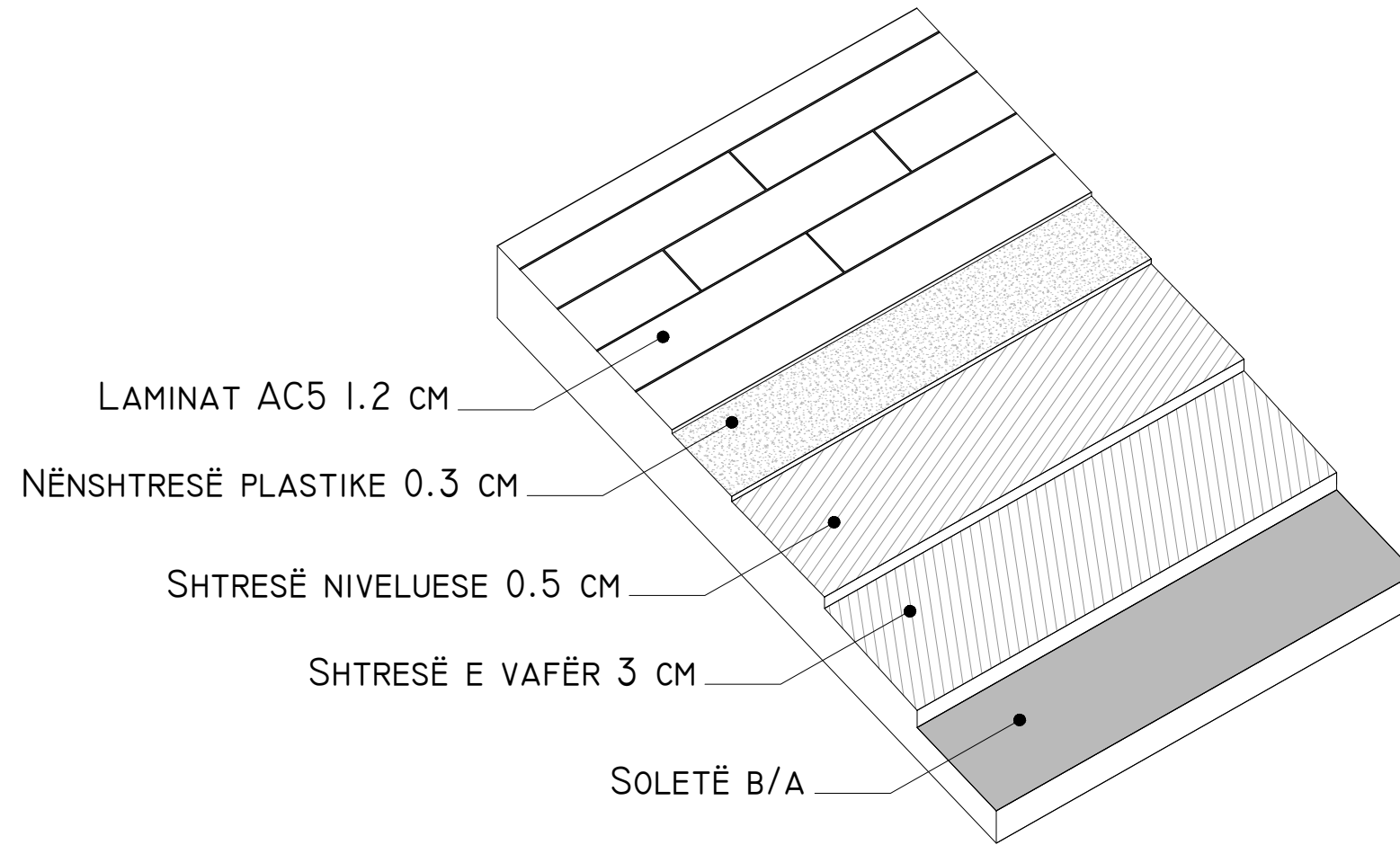

DETAJ I SHTRESAVE TË SHTRIMIT TË PLLAKAVE

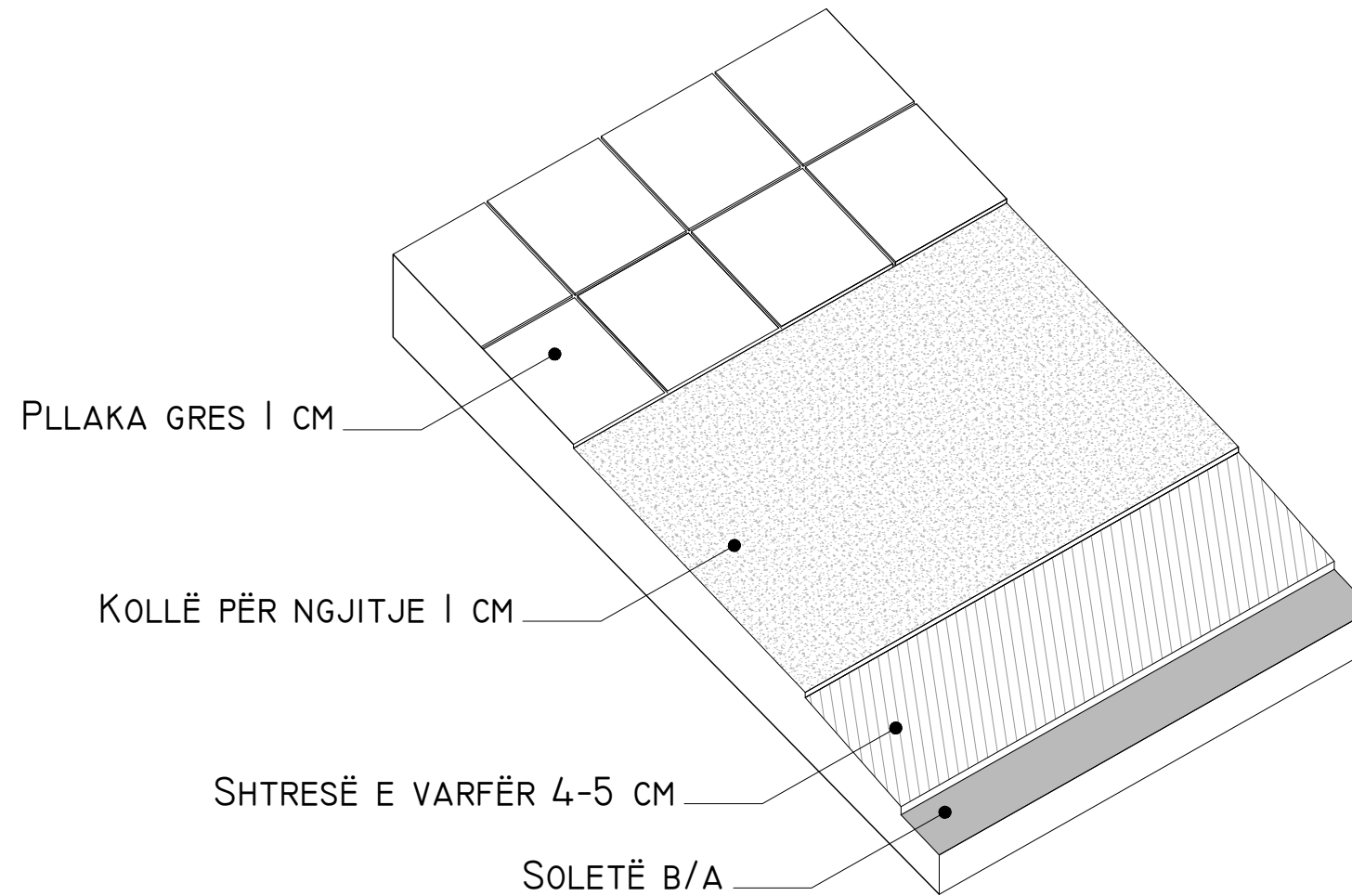

BASHKIA SHKODËR



OBJEKTI:
RIKONSTRUKSIONI I SHKOLLËS 9-VJEÇARE "NDRE MJEDA"

EMËRTIMI I FLETËS: DETAJI I SHTRESAVE TE DYSHEMESA

NR. FLETE A-35	SHKALLA 1:5	FORMATI A3 (420x297MM)	KORRIK 2024
-------------------	----------------	------------------------------	----------------

GRUPI PROJEKTUES

ARK. ENXHI HAXHAJ LIC. A.2310/I
ING. ROBERTO VATHKRUA LIC. K.3001/I
ING. FREXHI LATO LIC. K.3180

MVV CONSULTING SH.P.K NIPT: M41722006N



DETAJ I MUREVE TË BRENDSHËM NDËRTESTA EKZISTUESE

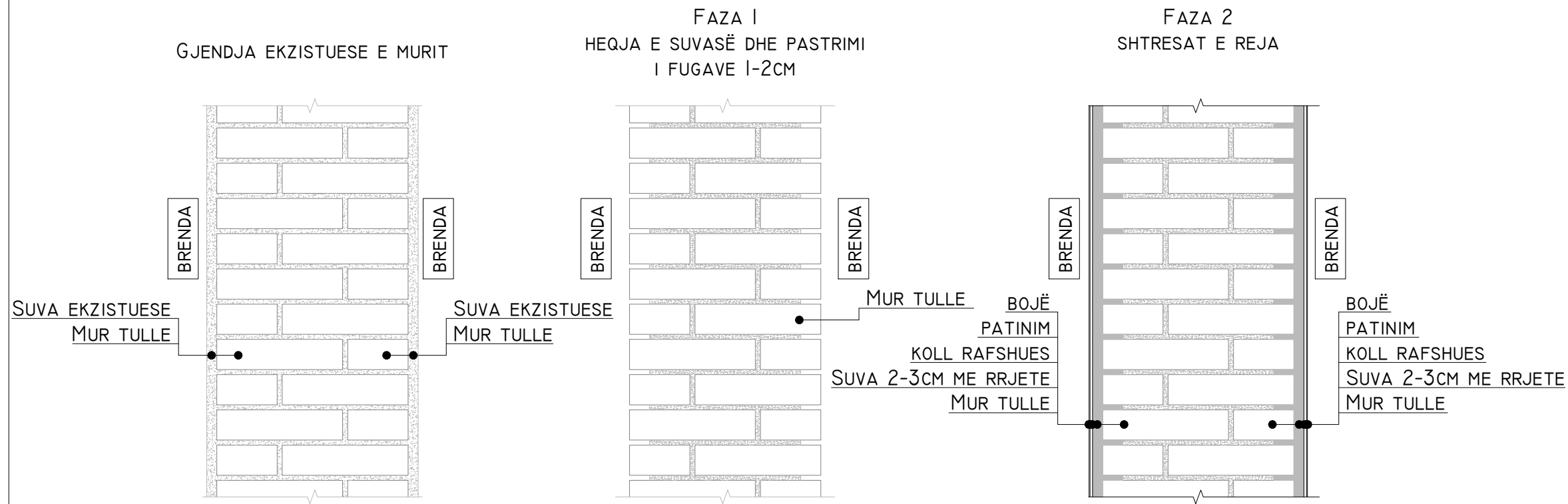

DETAJ I MUREVE TË JASHTËM NDËRTESTA EKZISTUESE

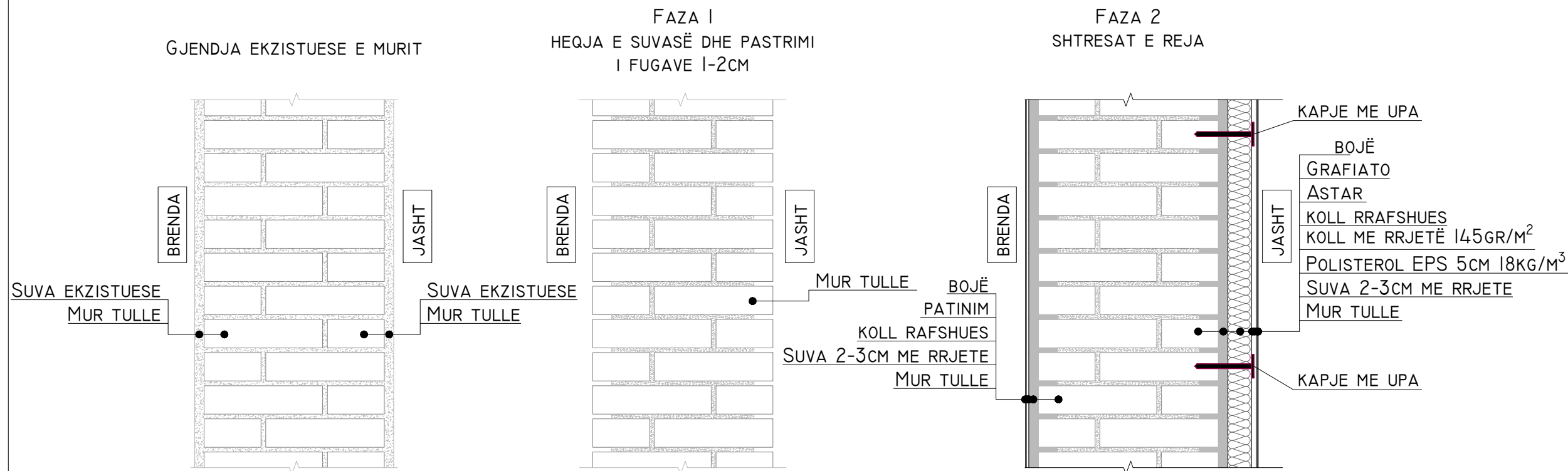

SHËNIM TEKNIKE PËR PASTRIMIN DHE MBUSHJEN E FUGAVE HORIZONTALE TË MUREVE MBAJTËS:

PAS PASTRIMIT TË PLOTË NGA SUVAJA E MUREVE DUHET TË PASTROHEN DHE MBUSHEN TË GJITHË FUGAT HORIZONTALE TË MUREVE. METODA E PASTRIMIT TË FUGAVE HORIZONTALE TË MURIT MUND TË ZGJEDHET NGA KONTRAKTUESI POR DUKE MBAJTUR PARASYSH QË THELLESIA E PASTRIMIT TË JETË NGA (1-2)CM. METODA TË REKOMANDUARA PËR PASTRIMIN E FUGAVE HORIZONTALE TË MUREVE:

1) ME POMPË ME PRESION UJI, DUHET GRADUAR ME KUJDES PRESIONI QË TË MOS HIQET SHTRESA E LLAÇIT MES TULLAVE MË SHUMË SE 2CM.

ME FURÇË TELI
PAS PASTRIMIT TË PLOTË TË FUGAVE HORIZONTALE TË MURIT DUHEN PASTRUAR NGA PLUHURAT FUGAT ME KOMPRESOR ME AJËR DHE TË NGOPEN ME UJË PARA MBUSHJES SË FUGAVE ME SUVA.

DUHET PATUR KUJDES QË LLAÇI STRUKTUROR TË APLIKOHET NË TË GJITHË VËLLIMIN E PASTRUAR TË FUGËS SIÇ TREGOHET NË DETAJIN E GJENDJES SË PËRFUNDUAR TË MURIT.

BASHKIA SHKODËR



OBJEKTI:
RIKONSTRUKSIONI I SHKOLLËS 9-VJEÇARE "NDRE MJEDA"

EMËRTIMI I FLETËS: DETAJI I MUREVE TE JASHTEM DHE TE BRENDSEM

NR. FLETE A-36	SHKALLA 1:10	FORMATI A3 (420x297MM)	KORRIK 2024
-------------------	-----------------	------------------------------	----------------

GRUPI PROJEKTUES

ARK. ENXHI HAXHIAJ LIC. A.2310/1
ING. ROBERTO VATHRUJA LIC. K.3001/1
ING. FREXHI LATO LIC. K.3180

MVV CONSULTING SH.P.K NIPT: M41722006N



PRERJE VERTIKALE DRITARJA

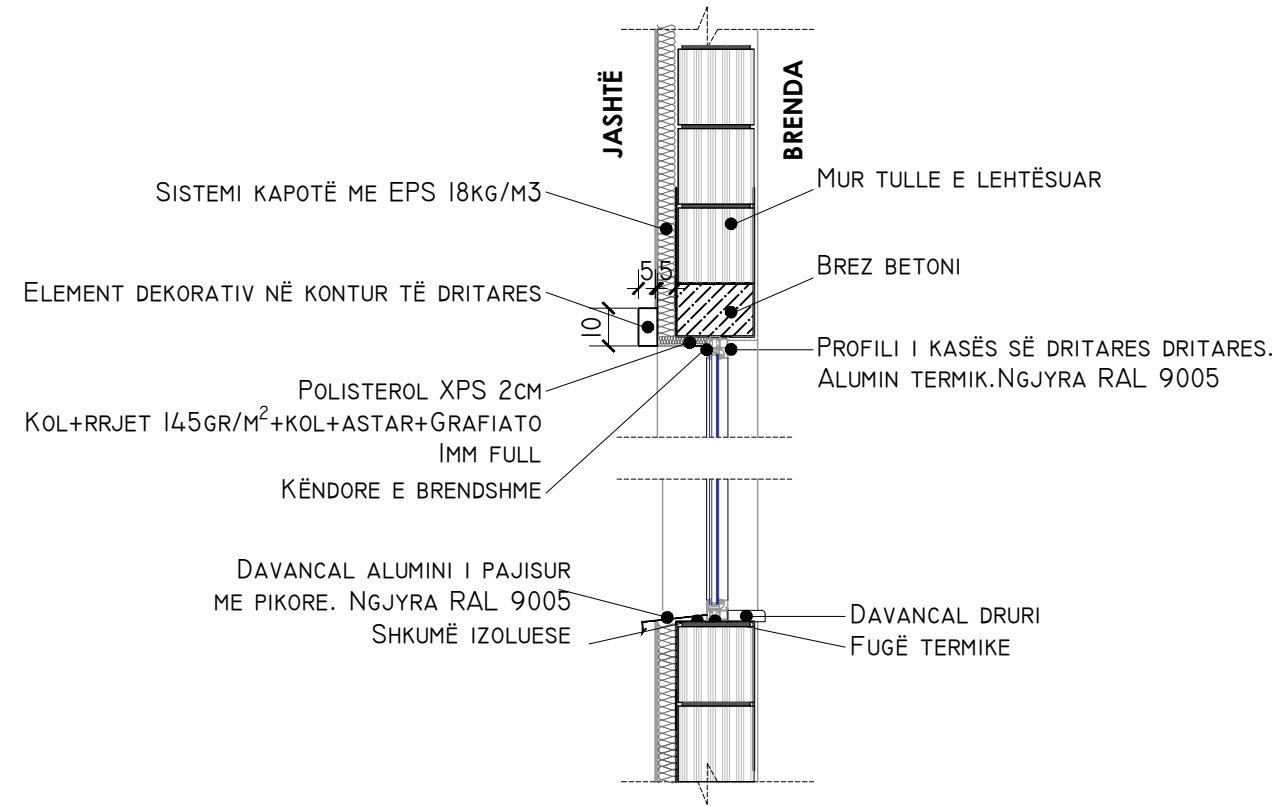

PRERJE HORIZONTALE DRITARJA

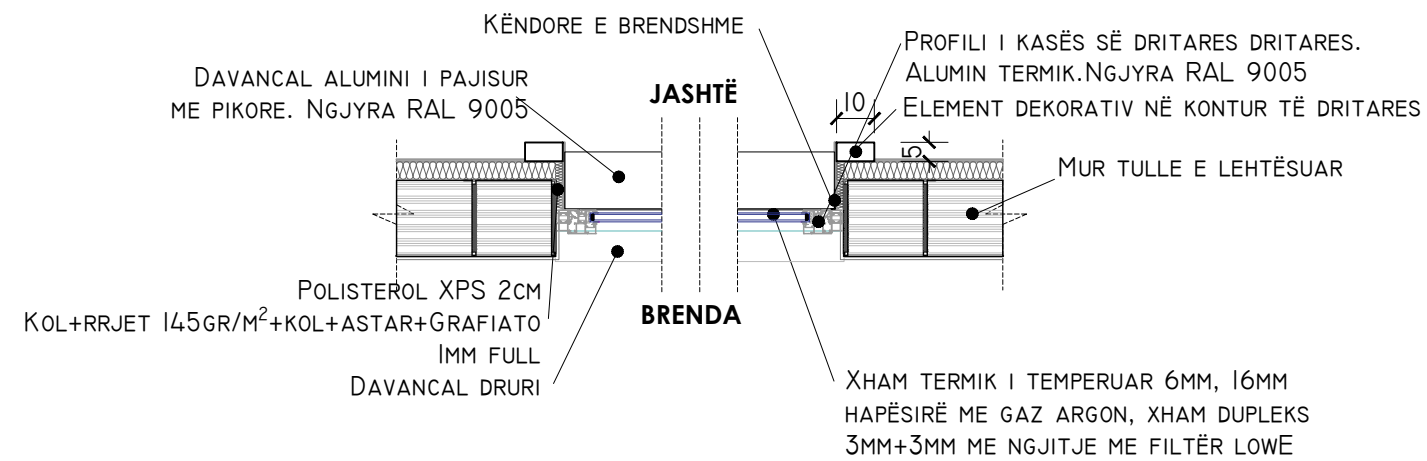

BASHKIA SHKODËR



OBJEKTI:
RIKONSTRUKSIONI I SHKOLLËS 9-VJEÇARE "NDRE MJEDA"

EMËRTIMI I FLETËS: DETAJI I PARAPETIT TE DRITAREVE

NR. FLETE
A-37

SHKALLA
1:20

FORMATI
A3
(420x297MM)

KORRIK
2024

GRUPI PROJEKTUES

ARK. ENXHI HAXHAJ LIC. A.2310/1
ING. ROBERTO VATHKRUA LIC. K.3001/1
ING. FREXHI LATO LIC. K.3180

MVV CONSULTING SH.P.K NIPT: M41722006N



DETAJ I SHTRSAVE TË TARRACËS

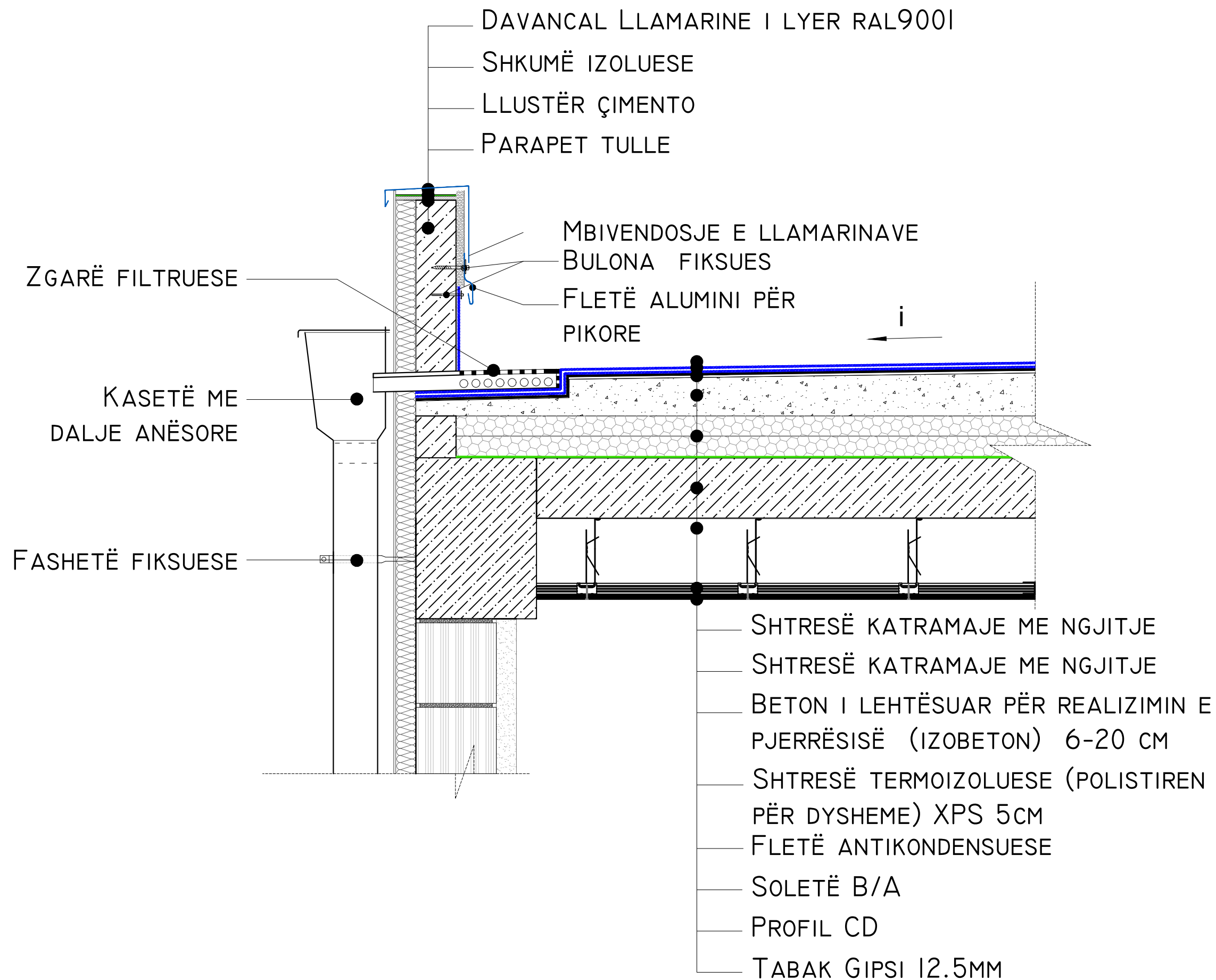

BASHKIA SHKODËR



OBJEKTI:
RIKONSTRUKSIONI I SHKOLLËS 9-VJEÇARE "NDRE MJEDA"

EMËRTIMI I FLETËS: DETAJI I PARAPETIT TE DRITAREVE

NR. FLETE A-38	SHKALLA 1:10	FORMATI A3 (420x297MM)	KORRIK 2024
-------------------	-----------------	------------------------------	----------------

GRUPI PROJEKTUES

ARK. ENXHI HAXHAJ LIC. A.2310/I
ING. ROBERTO VATHKRUA LIC. K.3001/I
ING. FREXHI LATO LIC. K.3180

MVV CONSULTING SH.P.K NIPT: M41722006N



DETAJ I SHTRESAVE TË HIDROIZOLIMIT TË TUALETEVE

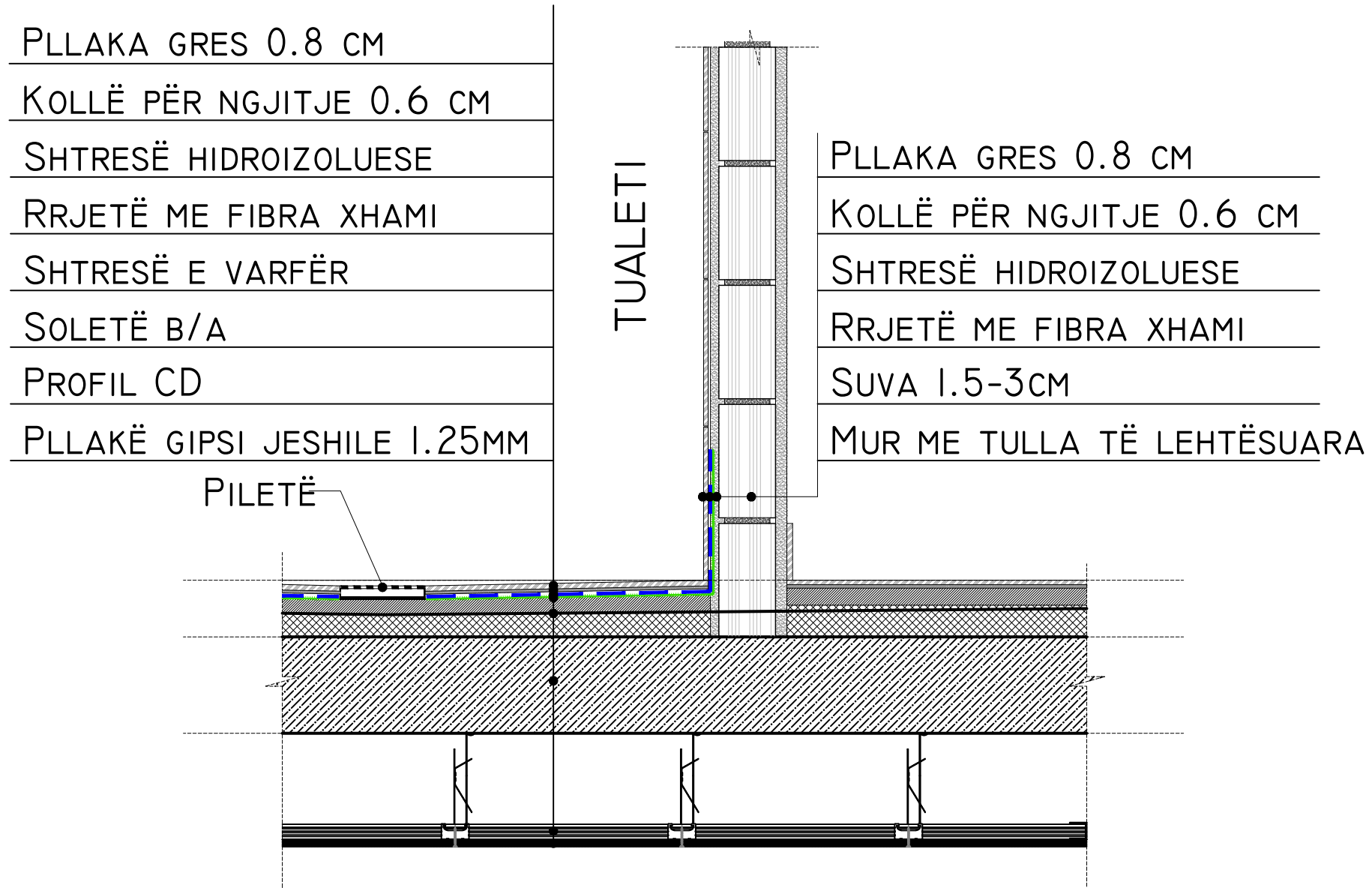

BASHKIA SHKODËR



OBJEKTI:
RIKONSTRUKSIONI I SHKOLLËS 9-VJEÇARE "NDRE MJEDA"

EMËRTIMI I FLETËS: DETAJI I SHTRESAVE TE HIDROIZOLIMIT
TE TUALETEVE

NR. FLETE A-39	SHKALLA 1:10	FORMATI A3 (420x297MM)	KORRIK 2024
-------------------	-----------------	------------------------------	----------------

GRUPI PROJEKTUES

ARK. ENXHI HAXHAJ LIC. A.2310/1
ING. ROBERTO VATHKRUA LIC. K.3001/1
ING. FREXHI LATO LIC. K.3180

MVV CONSULTING SH.P.K NIPT: M41722006N

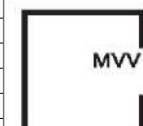

DETAJ I SHTRESAVE TË SHKALLËS

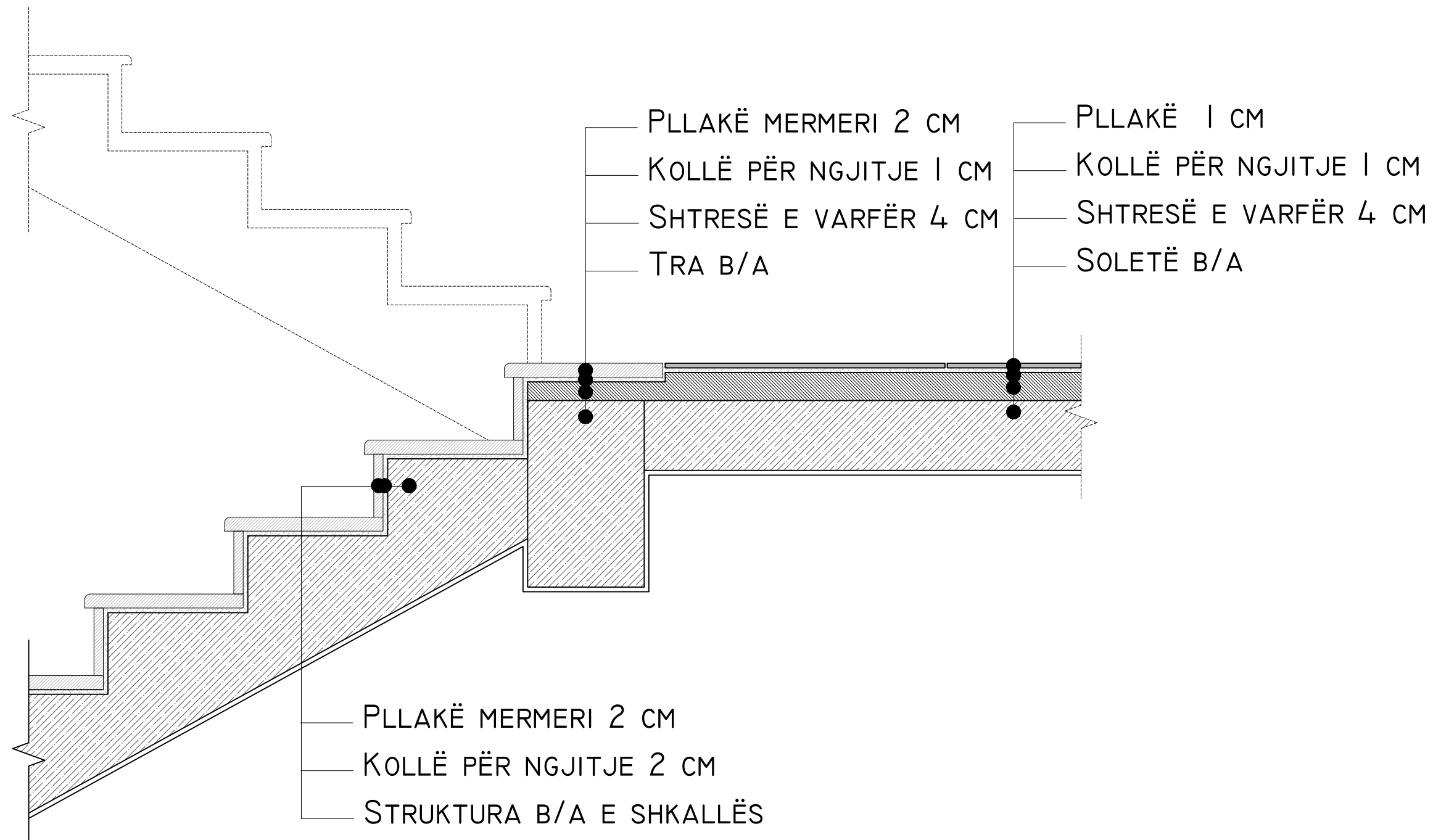

BASHKIA SHKODËR



OBJEKTI:
RIKONSTRUKSIONI I SHKOLLËS 9-VJEÇARE "NDRE MJEDA"

EMËRTIMI I FLETËS: DETAJI I SHTRESAVE TE SHKALLEVE

NR. FLETE A-40	SHKALLA 1:10	FORMATI A3 (420x297MM)	KORRIK 2024
-------------------	-----------------	------------------------------	----------------

GRUPI PROJEKTUES

ARK. ENXHI HAXHAJ LIC. A.2310/1
ING. ROBERTO VATHKRUA LIC. K.3001/1
ING. FREXHI LATO LIC. K.3180

MVV CONSULTING SH.P.K NIPT: M41722006N

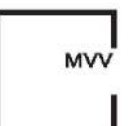

DETAJI I SUVASË TË MUREVE ME RRJETE ME FIBRA XHAMI

PRERJA I-I

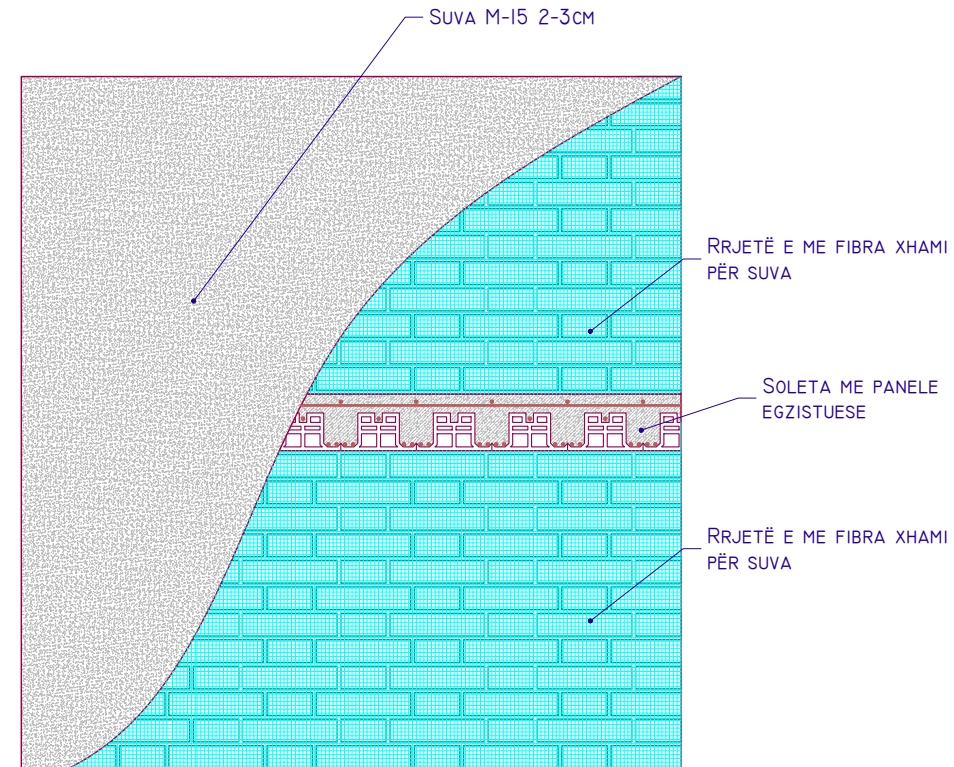
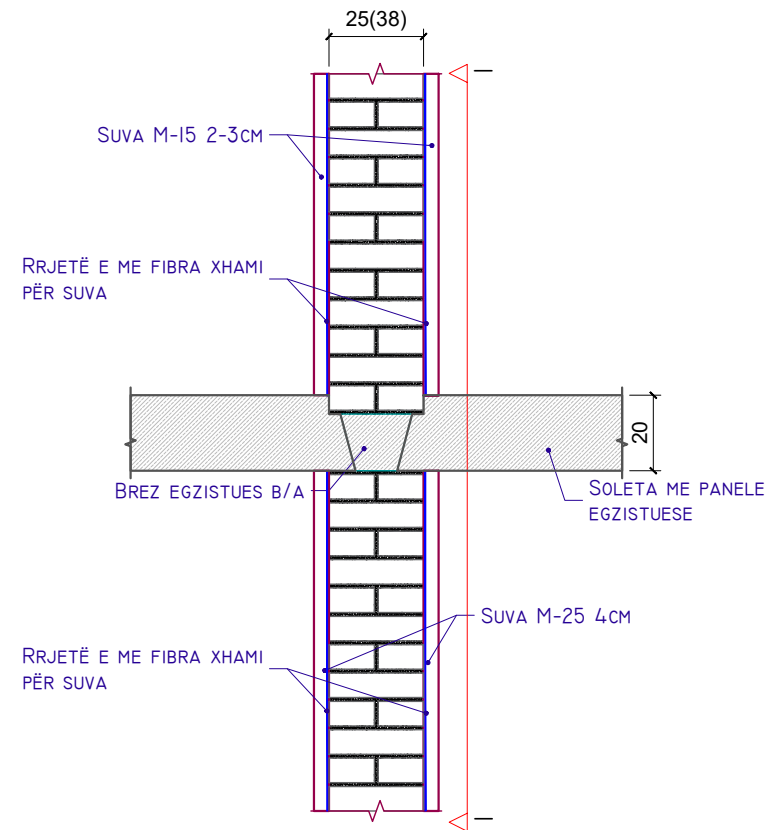

SHËNIME TEKNIKE PËR PËRFORÇIMIN E MUREVE ME RRJET $\emptyset 1/5\text{MM}$ TË GALVANIZUAR.

MURE DO TË PËRFORCOHEN ME VESHJE ME RRJET ME FIBRA XHAMI.

MURET QË DO TË PËRFORCOHEN ME KËTË METODË JANË TË SPECIFIKUAR TEK PLANIMETRIA ME E POZICIONET E NDËRHYRJEVE.

FILLIMISHT DUHEN PASTRUAR MURET NGA SUVAJA EGZISTUESE DHE TË PASTROHEN E MBUSHEN FUGAT HORIZONTALE TË MUREVE SIPAS DETAJIT PËR PASTRIMIN DHE MBUSHJEN E FUGAVE HORIZONTALE TË MUREVE MBAJTËS.

PASPASTRIMIT NGA SUVAJA, PASTRIMI I FUGAVE HORIZONTALE DHE MBUSHJA E TYRE DUHET TË LAGET E GJITHË SIPËRFAQJA E MURIT NË MENYRË QË TË NGOPEN ME UJË TULLAT.

PARA SE TË MONTOHET RRJETA DUHET TË BËHET NJË SHTRESË E HOLLË E LËNGSHME E SUVASË ME PËRMBAJTJE TË LARTË CEMENTO, DHE PA GËLQERE.

RRJETA ME FIBRA XHAMI MONTOHET NË GJITHË SIPËRFAQEN E MURIT, DUHET QË NË ZONAT E BASHKIMIT TË RRJETËS ME RRJETË TË MBIVENDOSEN MINIMUMI 20CM. NË ZONAT E KËNDEVE DUHET VENDOSUR 2 SHTRESA RRJETË ME MBIVENDOSJE MINIMALE 100CM NË KËNDET E JASHTME DHE MINIMUMI 50CM NË KËNDET E BRENDSHME NGA SECILA ANË, NË ZONËN E DYERVE DHE DRITAREVE DO MBIVENDOSEN 2 SHTRESA RRJETË NË PJESËN E KËNDEVE TË DRITAREVE DHE DYERVE SIPAS DETAJIT PËRKATËS.

BASHKIA SHKODËR



OBJEKTI:
RIKONSTRUKSIONI I SHKOLLËS 9-VJEÇARE "NDRE MJEDA"

EMËRTIMI I FLETËS: DETAJI I PËRFORCIMIT TE MUREVE ME RRJETE ME FIBRA XHAMI

NR. FLETE A-41	SHKALLA 1:20	FORMATI A3 (420x297MM)	KORRIK 2024
-------------------	-----------------	------------------------------	----------------

GRUPI PROJEKTUES

ARK. ENXHI HAXHAJ LIC. A.2310/1
ING. ROBERTO VATHKRUA LIC. K.3001/1
ING. FREXHI LATO LIC. K.3180

MVV CONSULTING SH.P.K NIPT: M41722006N

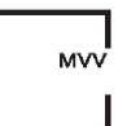

DETAJI I SOLETËS(GJENDJA EKZISTUESE)

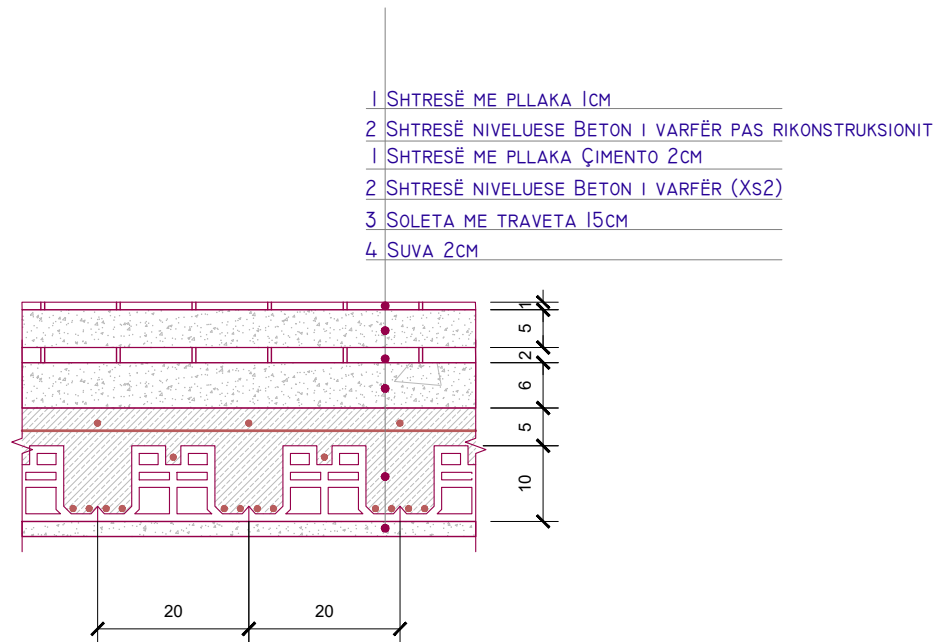

DETAJI I SOLETËS(PASTRIMI)

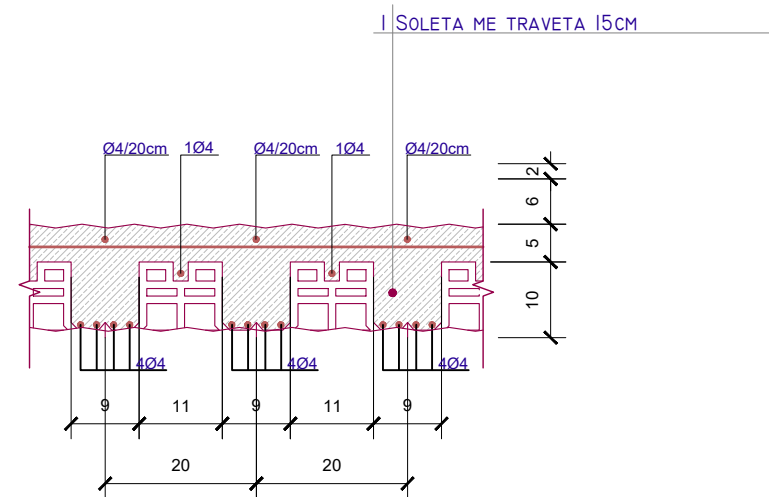

DETAJI I SHTRESAVE TË REJA KLASA DHE KORIDORE

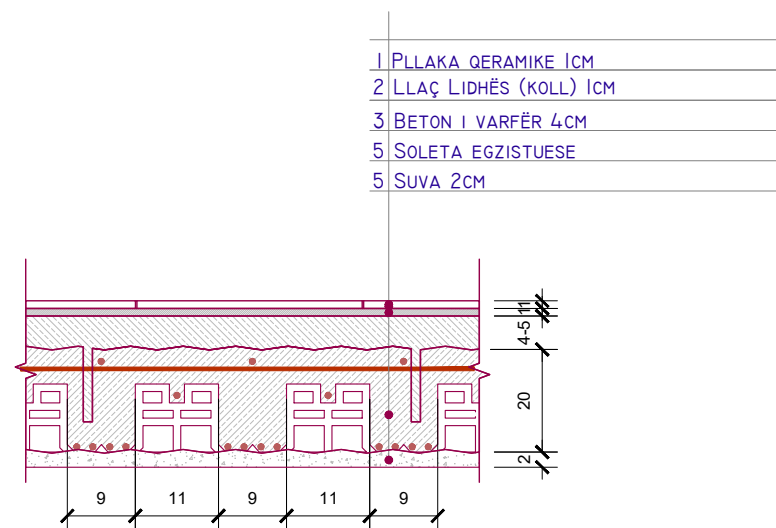

DETAJI I SHTRESAVE NË TUALETE

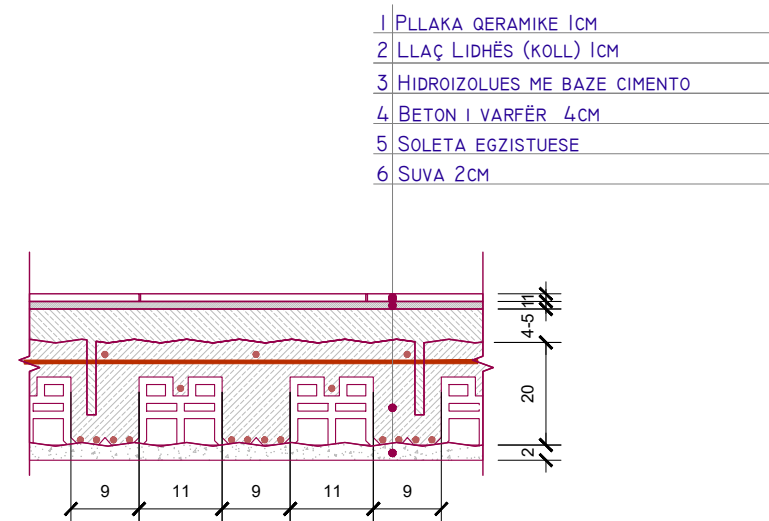

SHËNIM TEKNIKE PËR PASTRIMIN:

TEK SOLETAT E SIPËRFAQEVE TË SHKOLLËS ËSHTË KONSTATUAR QË KEMI RITJE TË NIVELIT TË SHTRESAVE. TRASHËSIA MESATARE E SHTRESAVE NË KËTO ZONA SHKON RRETH 14CM E PËRBËRË NGA 10-12 CM BETON I VARFËR DHE LLAÇ PËR NGJITJEN E PLLAKAVE DHE 2-3CM PLLAKA QERAMIKE DHE CIMENTO.
 TË HIQEN DHE PASTROHEN TË GJTHË SHTRESAT NË SOLETA NË GJITHË NDËRKATËTN.
 NË PJESËN E POSHTME TË SOLETAVE ËSHTË KONSTATUAR SUVA ME TRASHËSI MESATARE 2CM E CILA NDODHET NË GJENDJE SHUMË TË DEGRADUAR. TË HIQEN DHE TE PASTROHEN GJITHË SHTRESAT E POSHTME TË SUVASË NË SOLETAT E NDËRKATEVE, TË CILAT NUK DO MBULOHEN NGA TAVANET E GIPSIT TË MBAHET PARASYSH TË MOS DËMTOHET ARMIMI I POSHTËM I SOLETAVE.
 PAS PASTRIMIT TË PLOTË TË SOLETAVE SUPERVIZORI KONTROLLON GJENDJEN E SOLETAVE DHE MUND TË KËRKOI ZËVËNDESIMIN E PJESSHËM TË SOLETËS.

BASHKIA SHKODËR



OBJEKTI:
 RIKONSTRUKSIONI I SHKOLLËS 9-VJEÇARE "NDRE MJEDA"

EMËRTIMI I FLETËS: DETAJET E SOLETËS, PASTRIMIT TE TYRE,, SHTRESAVE TE REJA NE KLASA, KORIDORE DHE TUALETE

NR. FLETE A-42	SHKALLA 1:10	FORMATI A3 (420x297MM)	KORRIK 2024
-------------------	-----------------	------------------------------	----------------

GRUPI PROJEKTUES

ARK. ENXHI HAXHAJ LIC. A.2310/1
 ING. ROBERTO VATHKRUA LIC. K.3001/1
 ING. FREXHI LATO LIC. K.3180

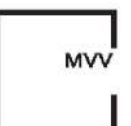

MVV CONSULTING SH.P.K NIPT: M41722006N

DETAJI I PËRFORCIMIT TË KONTUREVE TË DRITAREVE

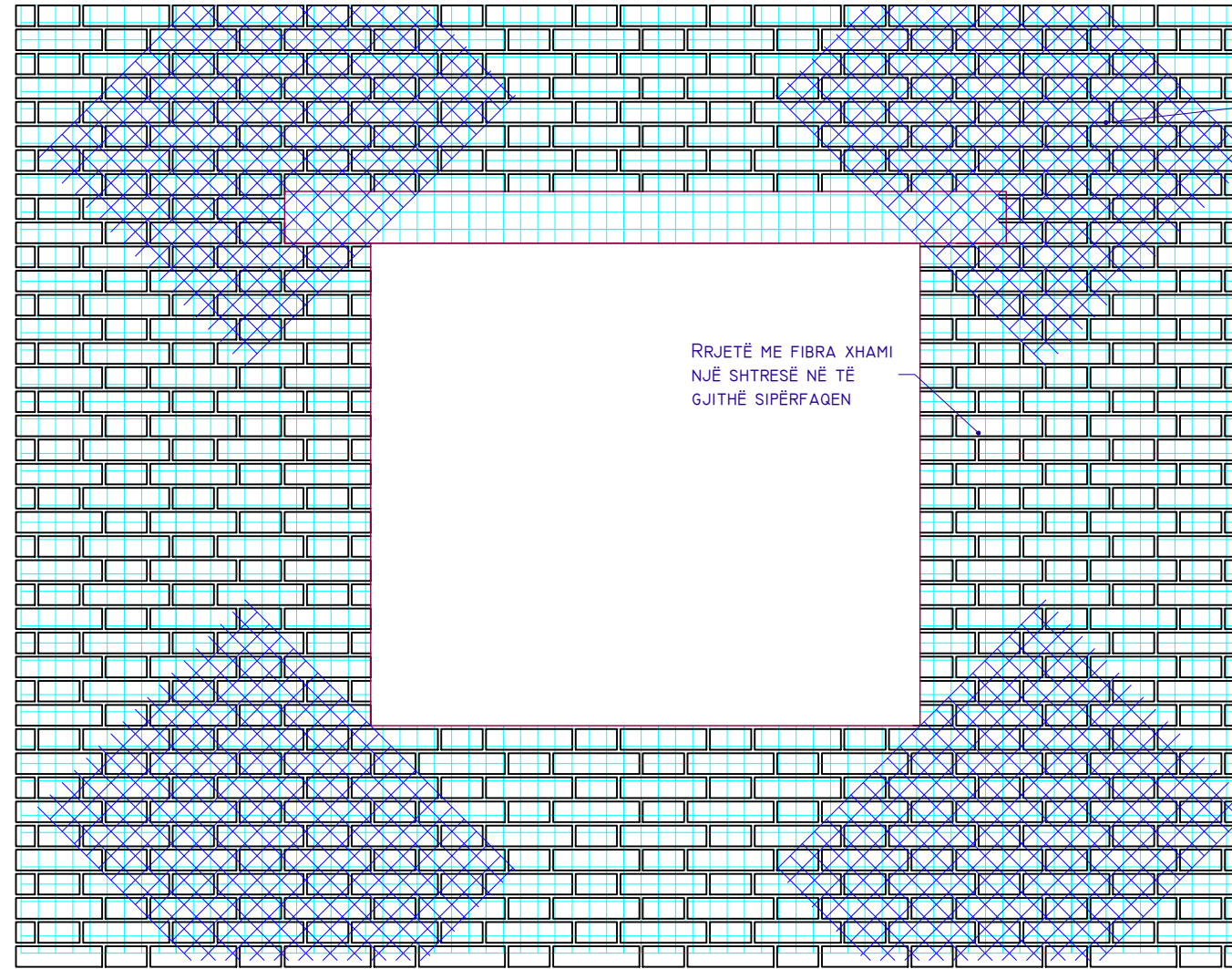

DOPIO RRJETË ME FIBRA XHAMI
SHTRESA E DYTË VETËM NË
ZONAT KRITIKE TË DRITAREVE

RRJETË ME FIBRA XHAMI
NJË SHTRESË NË TË
GJITHË SIPËRFAQEN

DOPIO RRJETË ME FIBRA XHAMI SHTRESA E DYTË VETËM NË ZONAT KRITIKE TË DRITAREVE

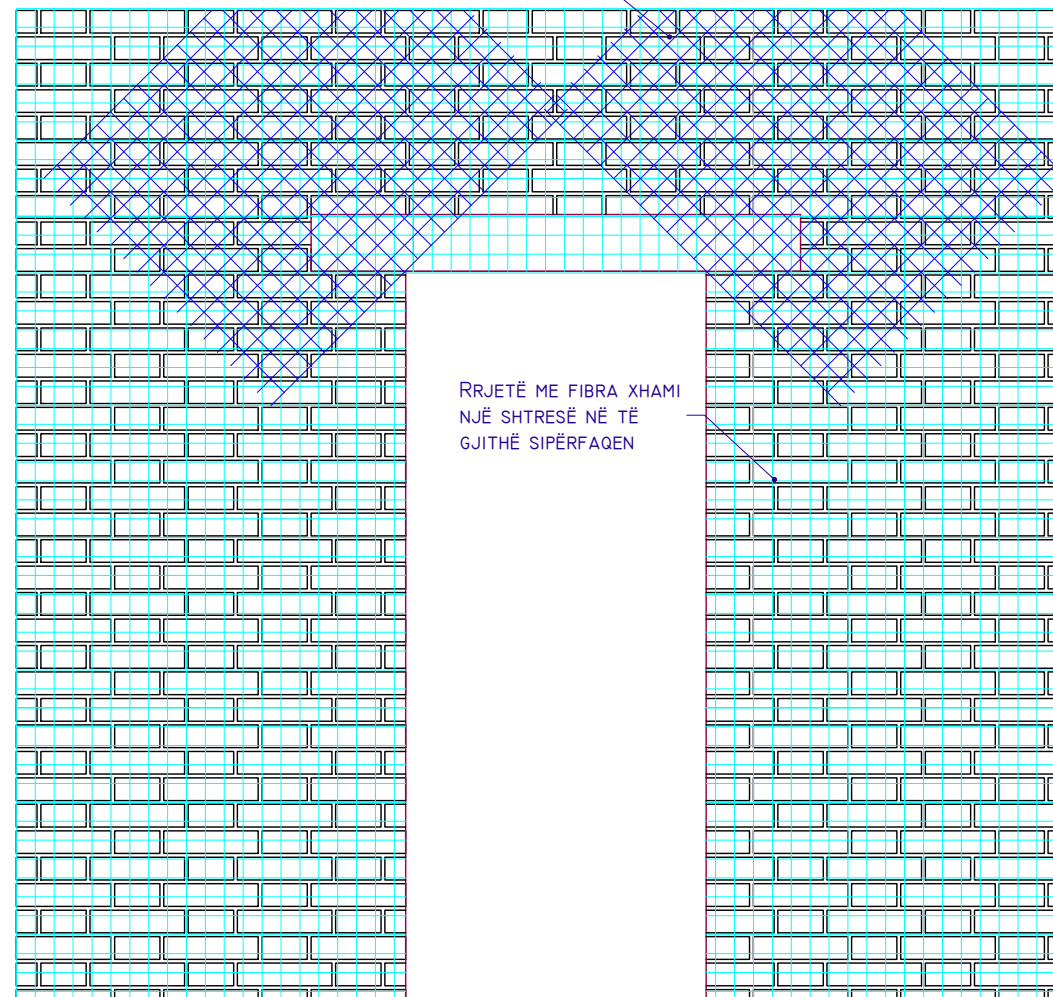

RRJETË ME FIBRA XHAMI
NJË SHTRESË NË TË
GJITHË SIPËRFAQEN

BASHKIA SHKODËR



OBJEKTI:
RIKONSTRUKSIONI I SHKOLLËS 9-VJEÇARE "NDRE MJEDA"

EMËRTIMI I FLETËS: DETAJI PERFORCIMIT TE KONTUREVE TE DRITAREVE

NR. FLETE
A-43

SHKALLA
1:20

FORMATI
A3
(420x297MM)

KORRIK
2024

GRUPI PROJEKTUES

ARK. ENXHI HAXHAJ LIC. A.2310/1
ING. ROBERTO VATHKRUA LIC. K.3001/1
ING. FREXHI LATO LIC. K.3180

MVV CONSULTING SH.P.K NIPT: M41722006N



DERË ZJARRI 90CM

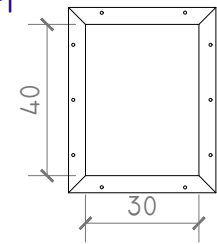

POZICIONI I DRITARES



POZICIONI I XHAMIT

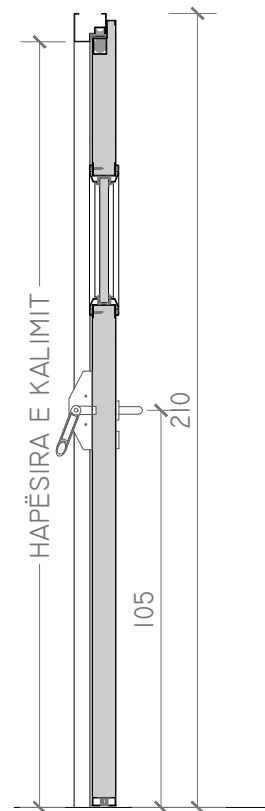

HAPËSIRA E KALIMIT

PRERJA VERTIKALE



POZICIONI I XHAMIT

FAQJA E BRENDSHME

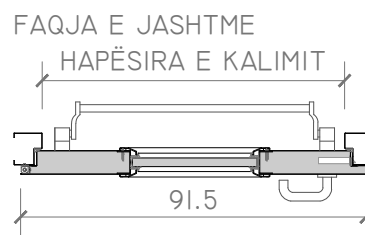

FAQJA E JASHTME

HAPËSIRA E KALIMIT

91.5

DERË ZJARRI 200CM

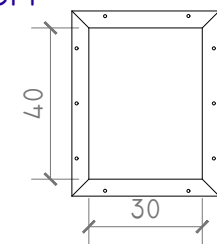

POZICIONI I DRITARES



POZICIONI I XHAMIT

POZICIONI I XHAMIT

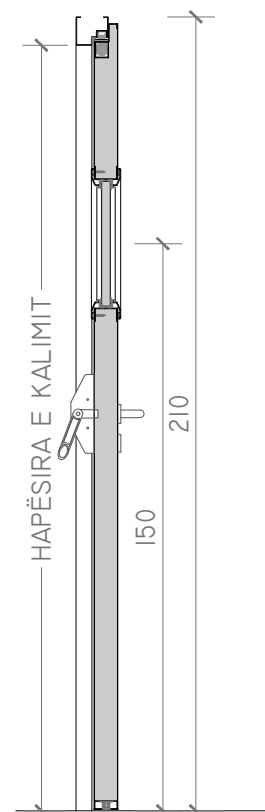

HAPËSIRA E KALIMIT

PRERJA VERTIKALE

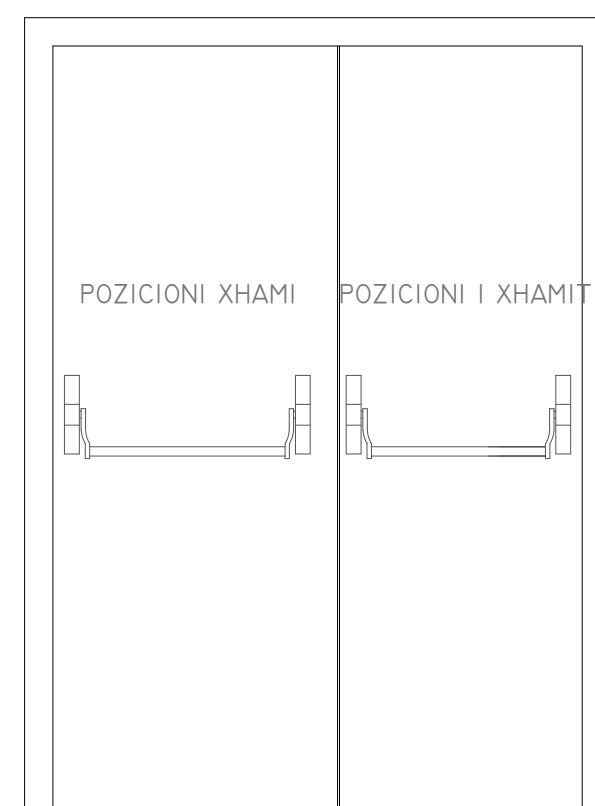

POZICIONI XHAMI

POZICIONI I XHAMIT

FAQJA E BRENDSHME

FAQJA E JASHTME

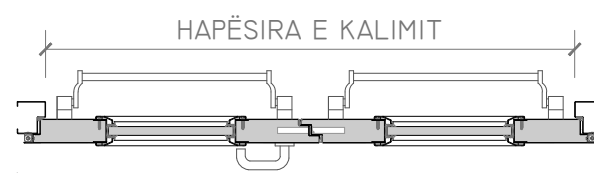

HAPËSIRA E KALIMIT

BASHKIA SHKODËR



OBJEKTI:
RIKONSTRUKSIONI I SHKOLLËS 9-VJEÇARE "NDRE MJEDA"

EMËRTIMI I FLETËS: DETAJI I DYERVE TE ZJARRIT (DYERT E PANIKUT)

NR. FLETE A-44	SHKALLA 1:20	FORMATI A3 (420x297MM)	KORRIK 2024
-------------------	-----------------	------------------------------	----------------

GRUPI PROJEKTUES

ARK. ENXHI HAXHAJ LIC. A.2310/1
ING. ROBERTO VATHKRUA LIC. K.3001/1
ING. FREXHI LATO LIC. K.3180

MVV CONSULTING SH.P.K NIPT: M41722006N



DETAJI I KËMISHIMIT ME BETONARME TË MUREVE

PRERJA I-I

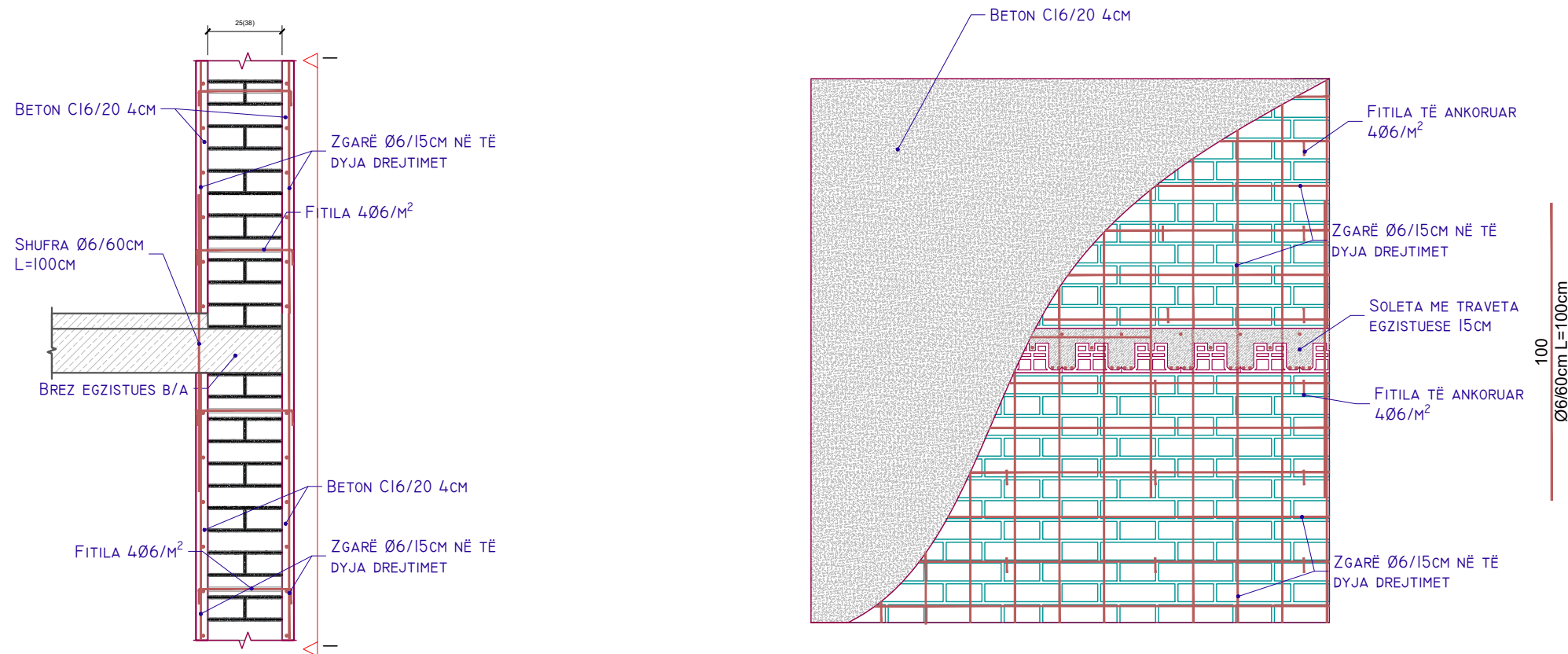

SHËNIME TEKNIKE PËR KËMISHIMIN E MUREVE:

MURE DO TË KËMISHOHEN ME BETONARME ME TORKETIM. MURE QË DO TË KËMISHOHEN JANË TË SPECIFIKUARA TEK PLANIMETRIA ME POZICIONET E NDËRHYRJEVE.

PARA PROÇESIT TË TORKETIMIT DUHET PASTRUAR E GJITHË SIPËRFAQJA E MURIT NGA SUVAJA, TË PASTROHEN DHE MBUSHEN FUGAT HORIZONTALE NDËRMJET TULLAVE SIPAS DETAJIT TË PASTRIMIT DHE MBUSHJES SË FUGAVE HORIZONTALE TË MURATURËS.

TË HIQET NJË TULLË PËRÇDO METËR KATROR DHE TË MBUSHET ME BETONIN QË DO KRIJOHET SHITESA 4CM QË TË KRIJOJMË LIDHJE SA MË TË MIRË TË VESHJES ME MURIN E TULLËS.

KËMISHIMI I MUREVE DO TË REALIZOHET ME BETON 16/20 4 CM NGA SECILA ANË E MURIT DHE ME ZGARË Ø6/15CM NË TË DYJA DREJTIMET, METODA E APLIKIMIT TË BETONIT ËSHTË ME TORKETIM. GRANULUMETRIA E MBUSHËSIT TË TRASHË (INERTE) DO TË PËRZGJIDHET NË FUNKSION TË PAISJES SË TORKETIMIT. KONTRAKTORI ËSHTË PËRGJEGJËS PËR GARANTIMIN E VETIVE FIZIKO-MEKANIKE TË BETONIT PAVARËSISHT GRANULUMETRISË SË ZGJEDHUR NGA AI. ZGARAT NË TË DYJA ANËT E MURIT DO TË LIDHEN NËPËRMJET FITILAVE 4Ø6 ÇDO 4 M² SIÇ TREGOHET NË DETAJIN E KËMISHIMIT TË MURIT. ÆRMIMI VERTIKAL I DY MUREVE TË DY KATEVE TË NDËRSHME DUHET TË XHUNTOHEN ME NJËRA TJETRËN SIPAS DETAJIT, DUHET PATUR KUJDES QË SHUFRAT XHUNTUESE TË JENË ÇDO 60CM DHE VRIMAT QË DO HAPEN NË SOLETË DUHET TË MOS SHPOJNË BRINJËT E TRAVETAVE.

PARA SE TË FILLOJË PROCESI I TORKETIMIT DUHET QË SIPËRFAQET E MURIT TË PASTROHEN DHE LAGEN NË MENYRË QË SIPËRFAQET E MUREVE TË JENË TË PASTËRTA NGA PLUHURU DHE TULLAT TË JENË TË NGOPURA ME UJË QË TË ARRIJM KOHEZION SA MË TË MADH NDËRMJET SIPËRFAQES SË TULLËS DHE SHITESËS BETONARME.

BASHKIA SHKODËR



OBJEKTI:
RIKONSTRUKSIONI I SHKOLLËS 9-VJEÇARE "NDRE MJEDA"

EMËRTIMI I FLETËS: DETAJI I KËMISHIMIT ME BETONARME TE MUREVE

NR. FLETE A-45	SHKALLA 1:20	FORMATI A3 (420x297MM)	KORRIK 2024
-------------------	-----------------	------------------------------	----------------

GRUPI PROJEKTUES

ARK. ENXHI HAXHAJ LIC. A.2310/1
ING. ROBERTO VATHKRUA LIC. K.3001/1
ING. FREXHI LATO LIC. K.3180

MVV CONSULTING SH.P.K NIPT: M41722006N



DETAJ I HAPJES SË DERËS

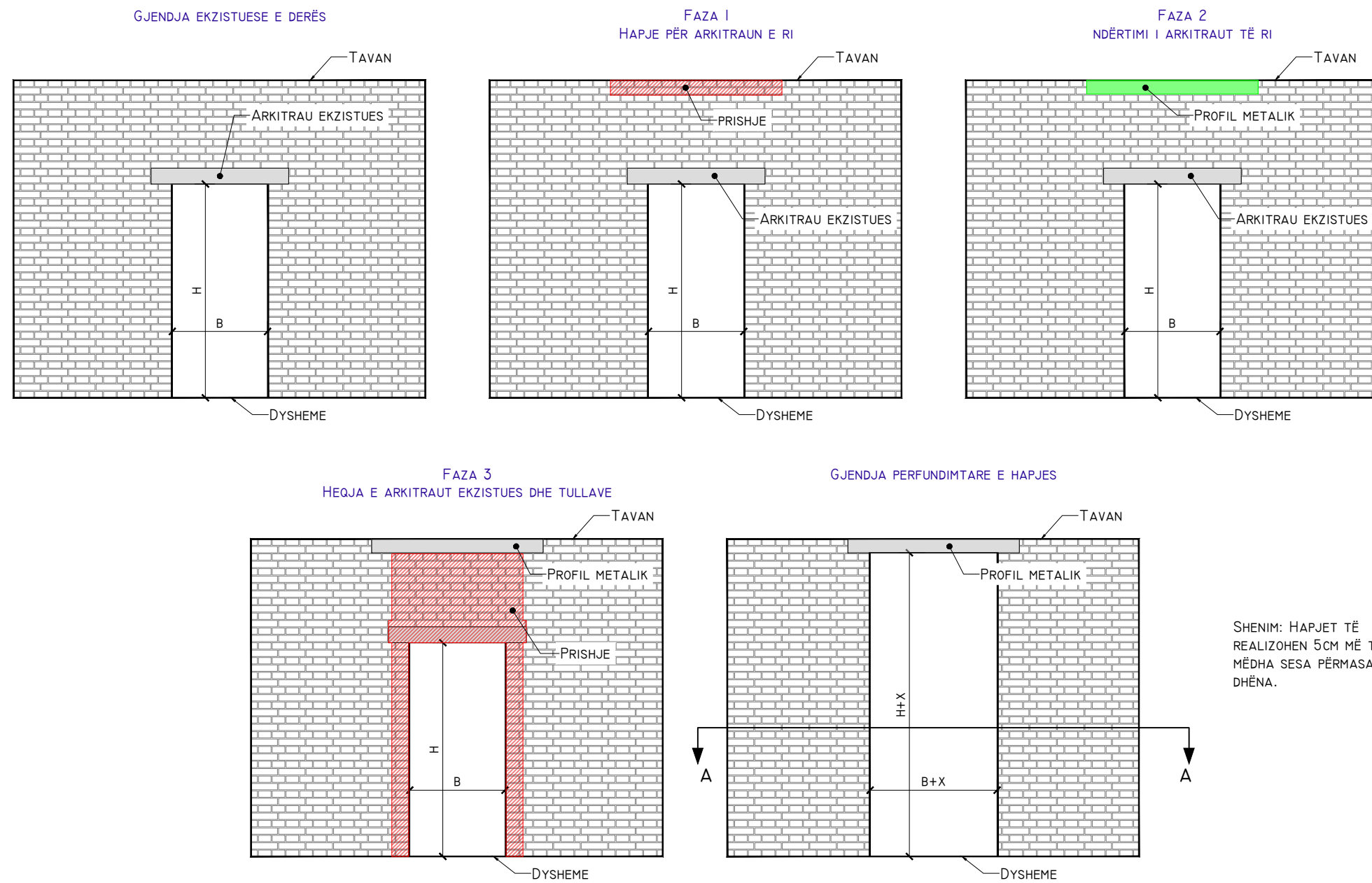

SHENIM: HAPJET TË REALIZOHEN 5CM MË TË MËDHA SESA PËRMASAT E DHËNA.

BASHKIA SHKODËR



OBJEKTI:
RIKONSTRUKSIONI I SHKOLLËS 9-VJEÇARE "NDRE MJEDA"

EMËRTIMI I FLETËS: DETAJI I HAPJES SE DYERVE

NR. FLETE A-46	SHKALLA 1:50	FORMATI A3 (420x297MM)	KORRIK 2024
-------------------	-----------------	------------------------------	----------------

GRUPI PROJEKTUES

ARK. ENXHI HAXHIAJ LIC. A.2310/1
ING. ROBERTO VATHKRUA LIC. K.3001/1
ING. FREXHI LATO LIC. K.3180

MVV CONSULTING SH.P.K NIPT: M41722006N



DETAJ I ZGJERIMIT TË DRITARES

GJENDJA EKZISTUESE E DRITARES

TAVAN

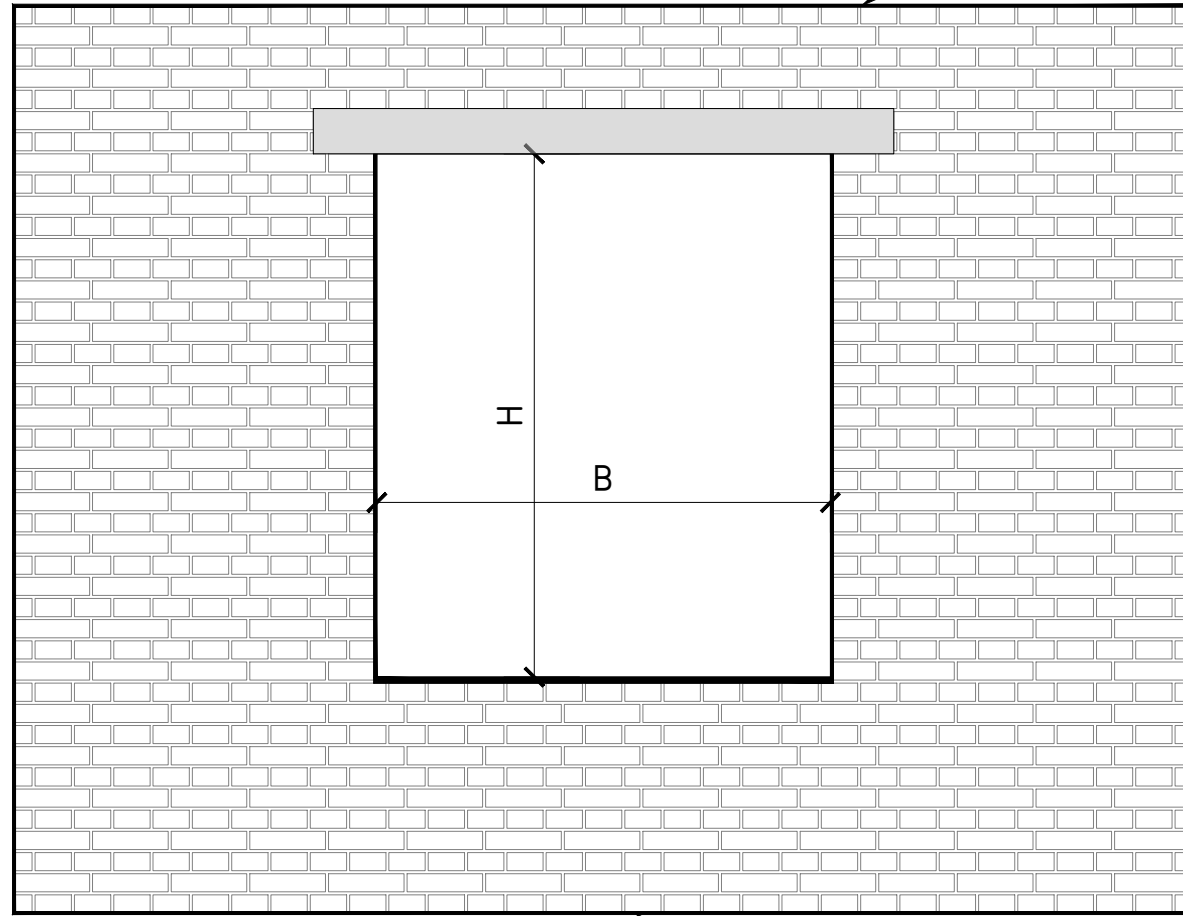

DYSHEME

FAZA I - HEQJA E TULLAVE

TAVAN

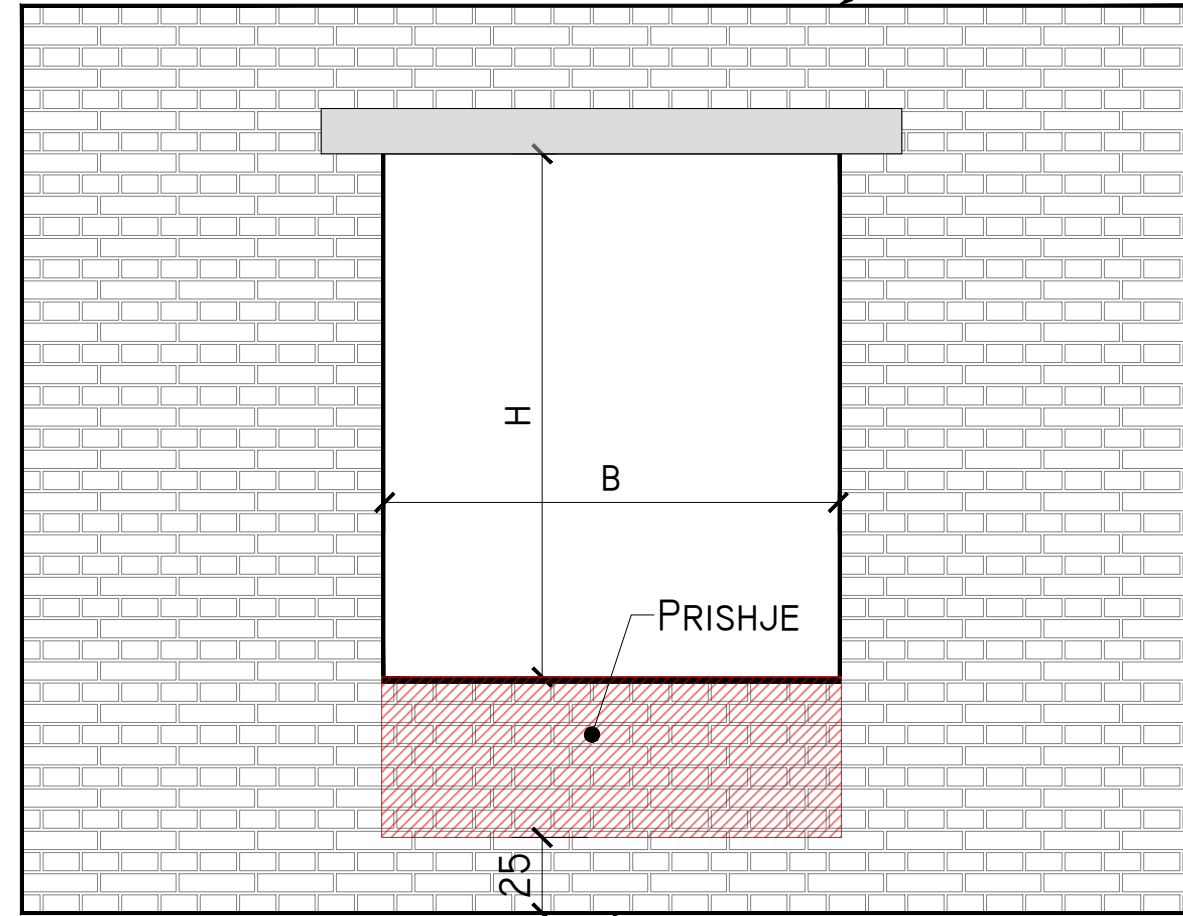

DYSHEME

GJENDJA PERFUNDIMTARE

TAVAN

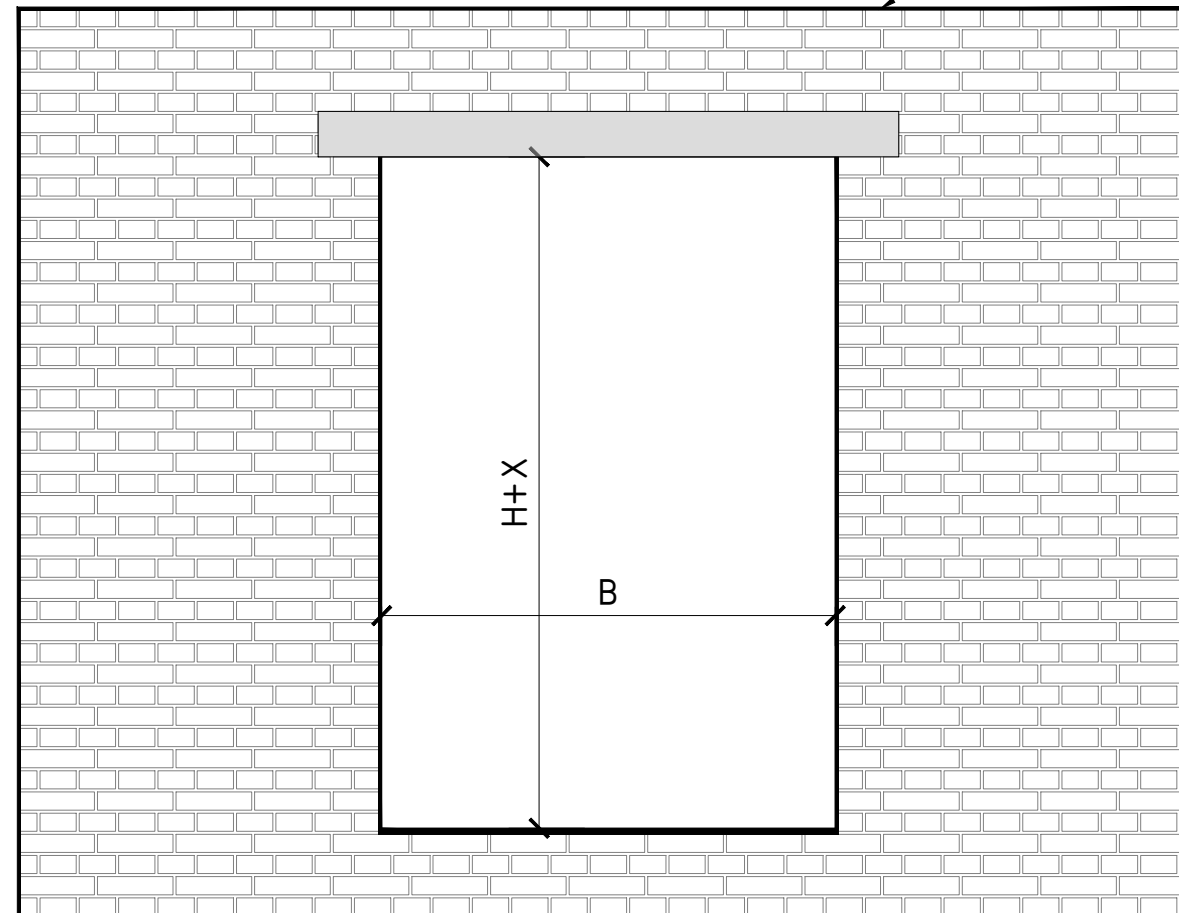

DYSHEME

BASHKIA SHKODËR



OBJEKTI:
RIKONSTRUKSIONI I SHKOLLËS 9-VJEÇARE "NDRE MJEDA"

EMËRTIMI I FLETËS: DETAJI I ZGJERIMIT TE DRITARES

NR. FLETE
A-47

SHKALLA
1:25

FORMATI
A3
(420x297MM)

KORRIK
2024

GRUPI PROJEKTUES

ARK. ENXHI HAXHIAJ LIC. A.2310/1
ING. ROBERTO VATHKRUA LIC. K.3001/1
ING. FREXHI LATO LIC. K.3180

MVV CONSULTING SH.P.K NIPT: M41722006N

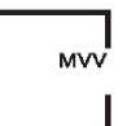

HAPJE E DRITARES SË RE

GJENDJA EKZISTUESE E MURIT

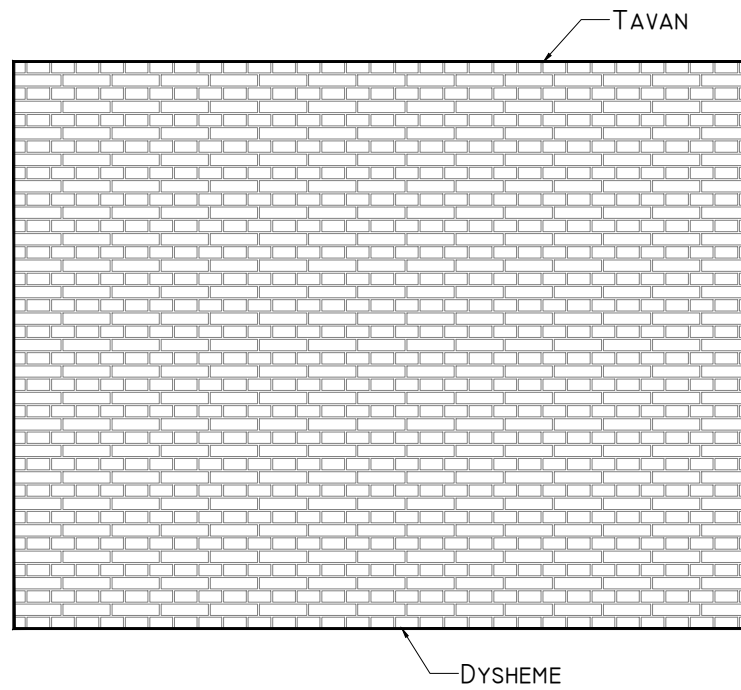

FAZA 1
HAPJE PËR ARKITRAUN E RI

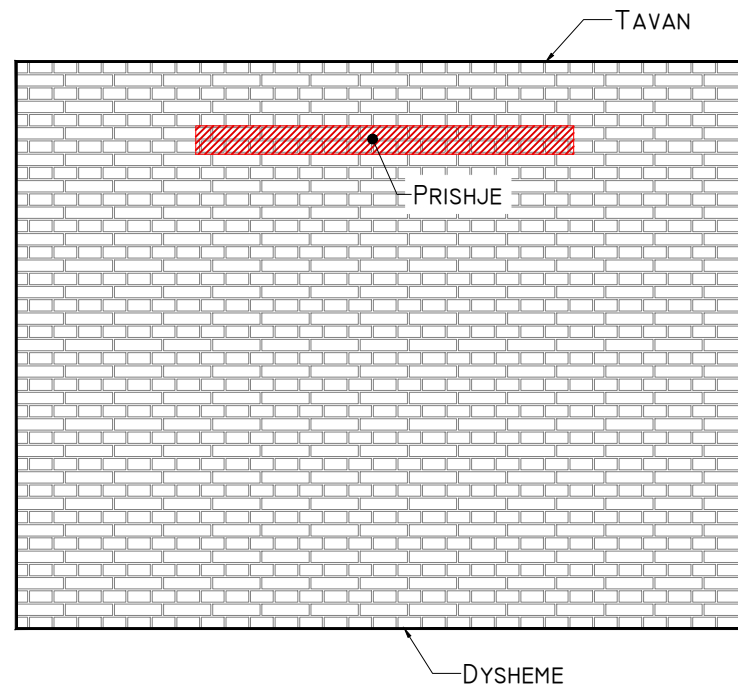

FAZA 2
NDËRTIMI I ARKITRAUT TË RI

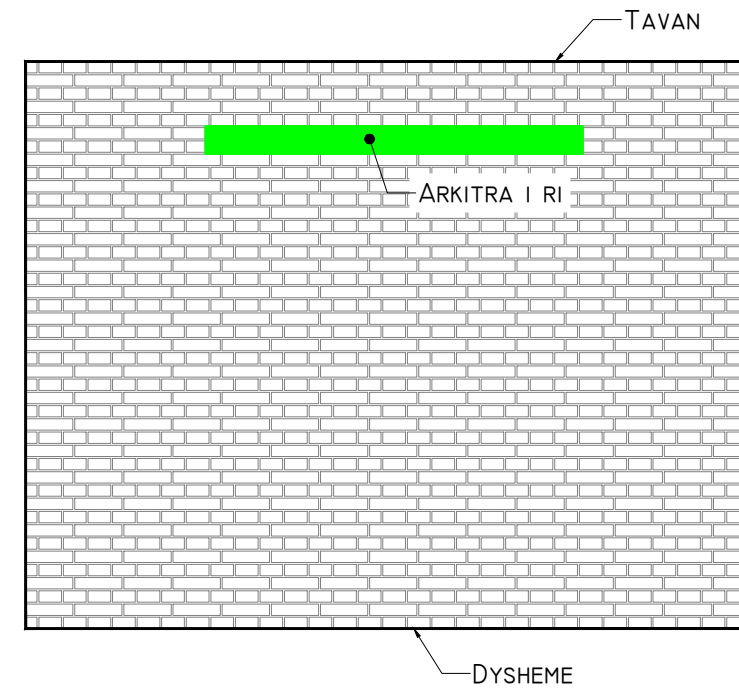

FAZA 3
HEQJA E ARKITRAUT EKZISTUES DHE TULLAVE

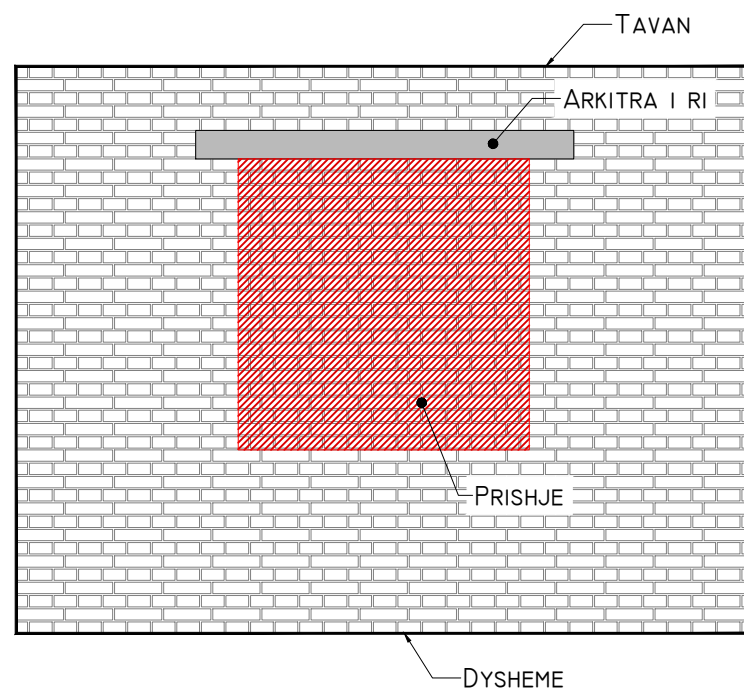

GJENDJA PERFUNDIMTARE

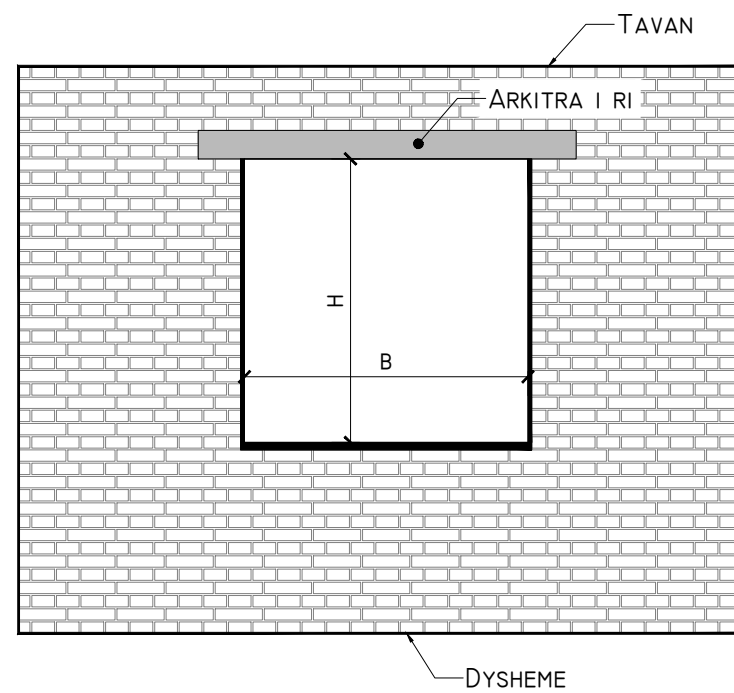

BASHKIA SHKODËR



OBJEKTI:
RIKONSTRUKSIONI I SHKOLLËS 9-VJEÇARE "NDRE MJEDA"

EMËRTIMI I FLETËS: DETAJI I HAPJES SE DRITARES SE RE

NR. FLETE
A-48

SHKALLA
1:40

FORMATI
A3
(420x297MM)

KORRIK
2024

GRUPI PROJEKTUES

ARK. ENXHI HAXHAJ LIC. A.2310/1
ING. ROBERTO VATHKRUA LIC. K.3001/1
ING. FREXHI LATO LIC. K.3180

MVV CONSULTING SH.P.K NIPT: M41722006N



PRERJA A-A

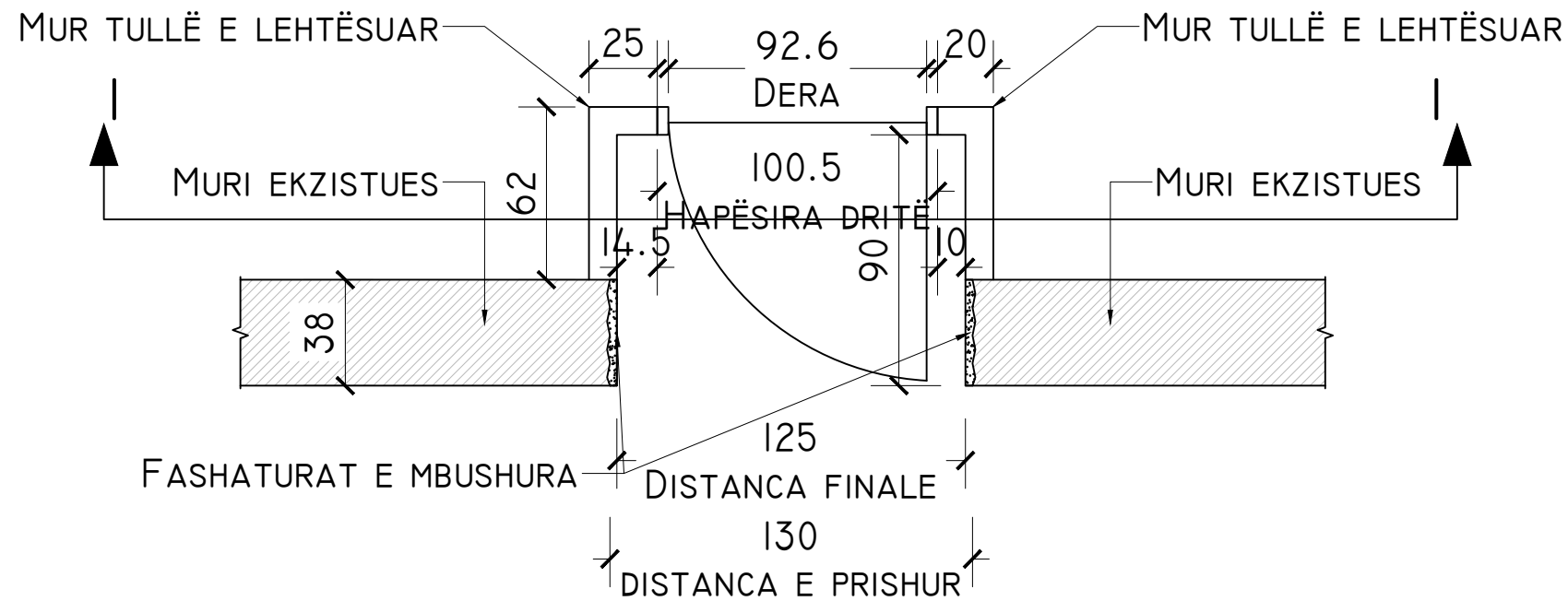

PRERJA I-I

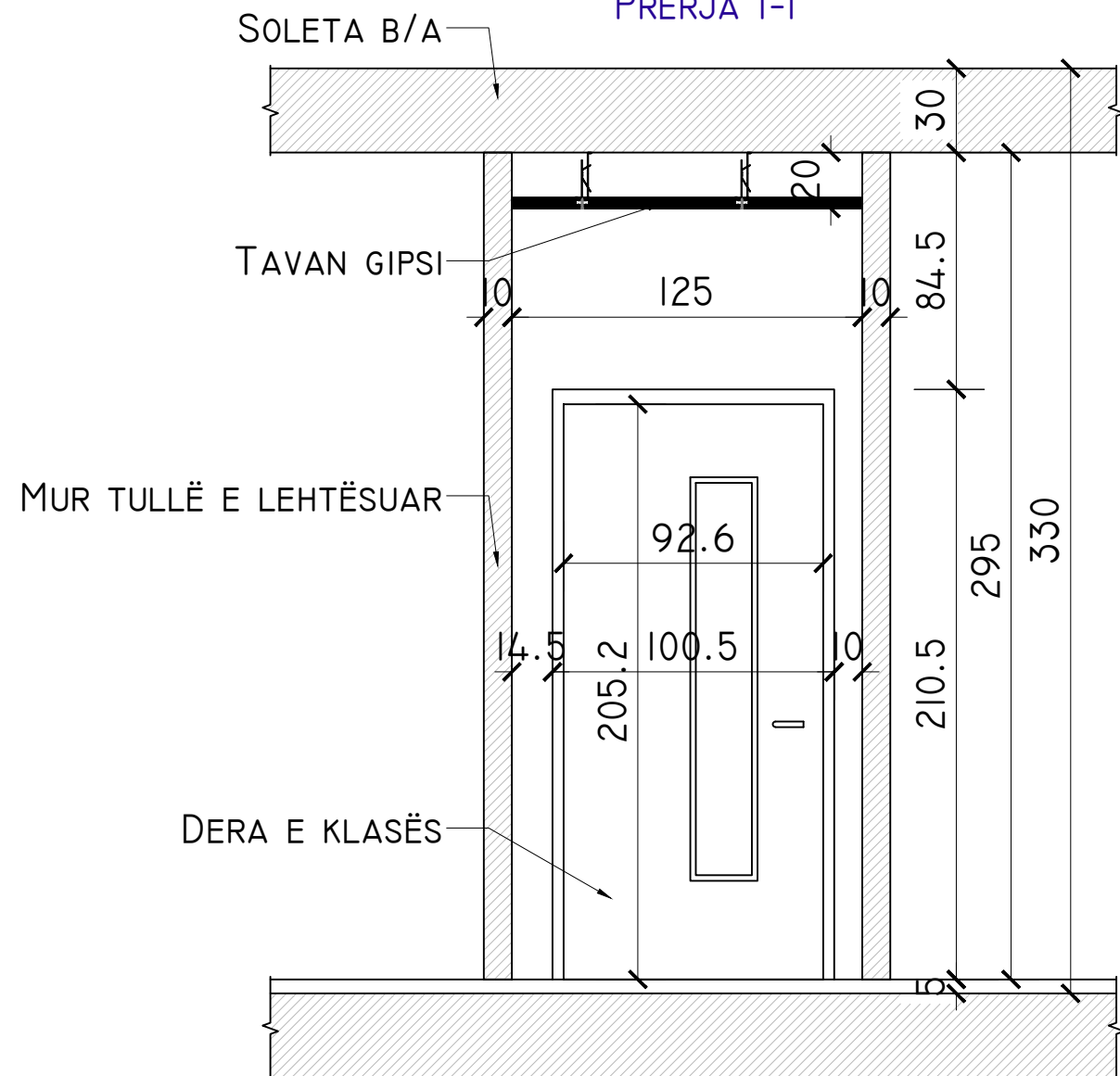

BASHKIA SHKODËR



OBJEKTI:
RIKONSTRUKSIONI I SHKOLLËS 9-VJEÇARE "NDRE MJEDA"

EMËRTIMI I FLETËS: DETAJI I DYERVE TE KLASAVE NE
NDERTESEN EKZISTUESE, HAPJET E REJA DHE FASHATURAT

NR. FLETE A-49	SHKALLA 1:25	FORMATI A3 (420x297MM)	KORRIK 2024
-------------------	-----------------	------------------------------	----------------

GRUPI PROJEKTUES

ARK. ENXHI HAXHIAJ LIC. A.2310/I
ING. ROBERTO VATHKRUA LIC. K.3001/I
ING. FREXHI LATO LIC. K.3180

MVV CONSULTING SH.P.K NIPT: M41722006N



KOMPONENTET E NJESISE SE WC-SE ME PANELE HPL

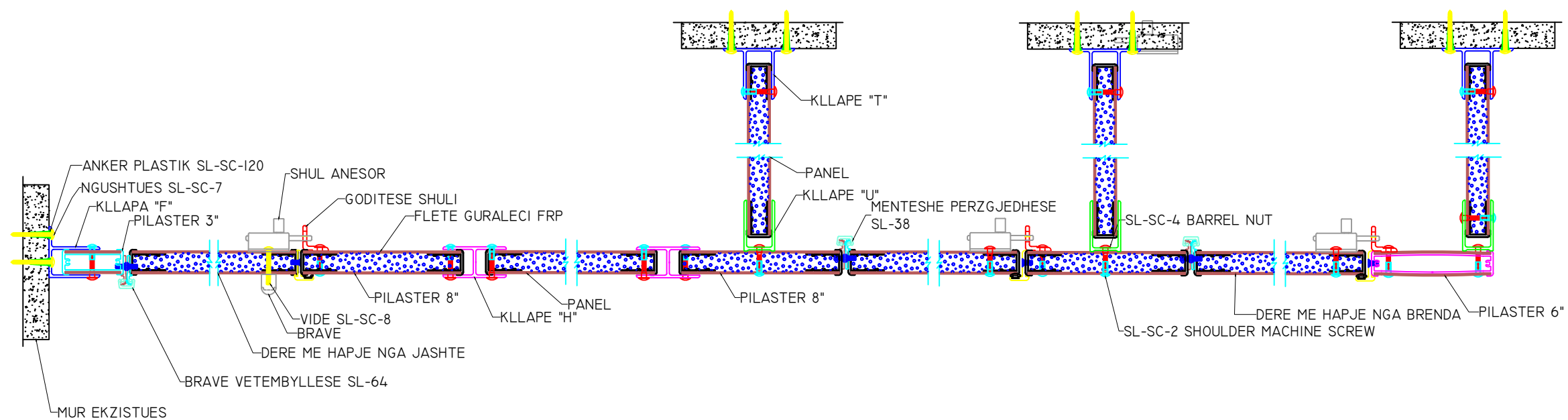
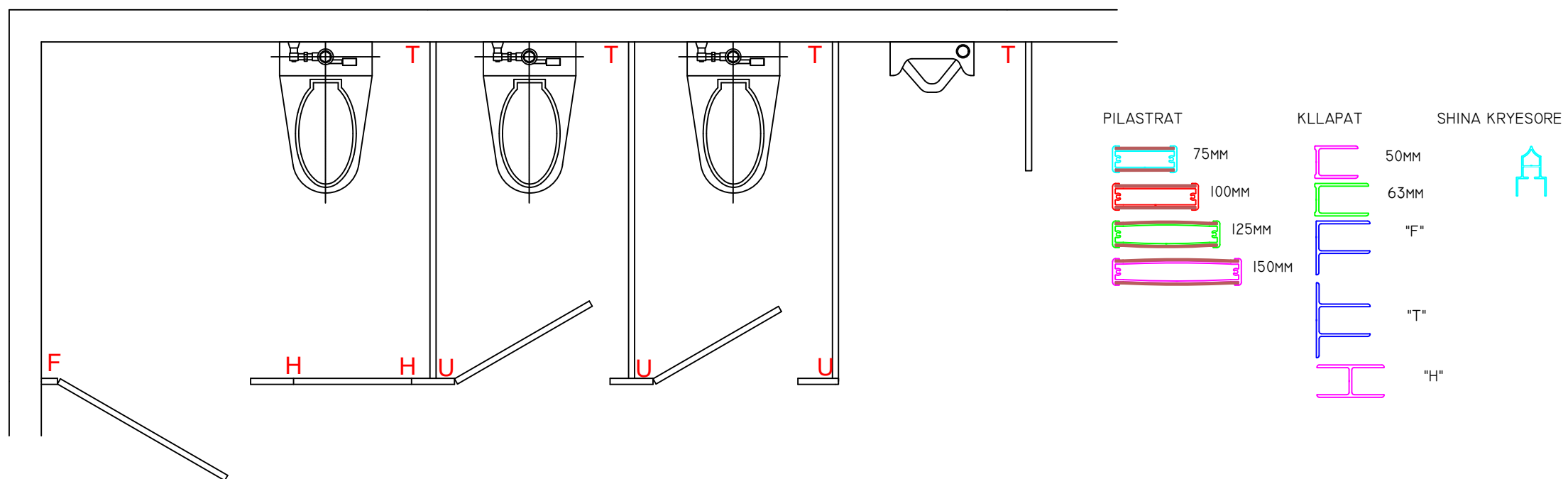

BASHKIA SHKODËR



OBJEKTI:
RIKONSTRUKSIONI I SHKOLLËS 9-VJEÇARE "NDRE MJEDA"

EMËRTIMI I FLETËS: DETAJI I DYERVE TE BANJOVE ME PANELE HPL

NR. FLETE
A-50

SHKALLA
1:10

FORMATI
A3
(420x297MM)

KORRIK
2024

GRUPI PROJEKTUES

ARK. ENXHI HAXHIAJ LIC. A.2310/1
ING. ROBERTO VATHKRUA LIC. K.3001/1
ING. FLEXHI LATO LIC. K.3180

MVV CONSULTING SH.P.K NIPT: M41722006N



PAMJA BALLORE E PROFILEVE

PAMJA ANESORE E PROFILEVE

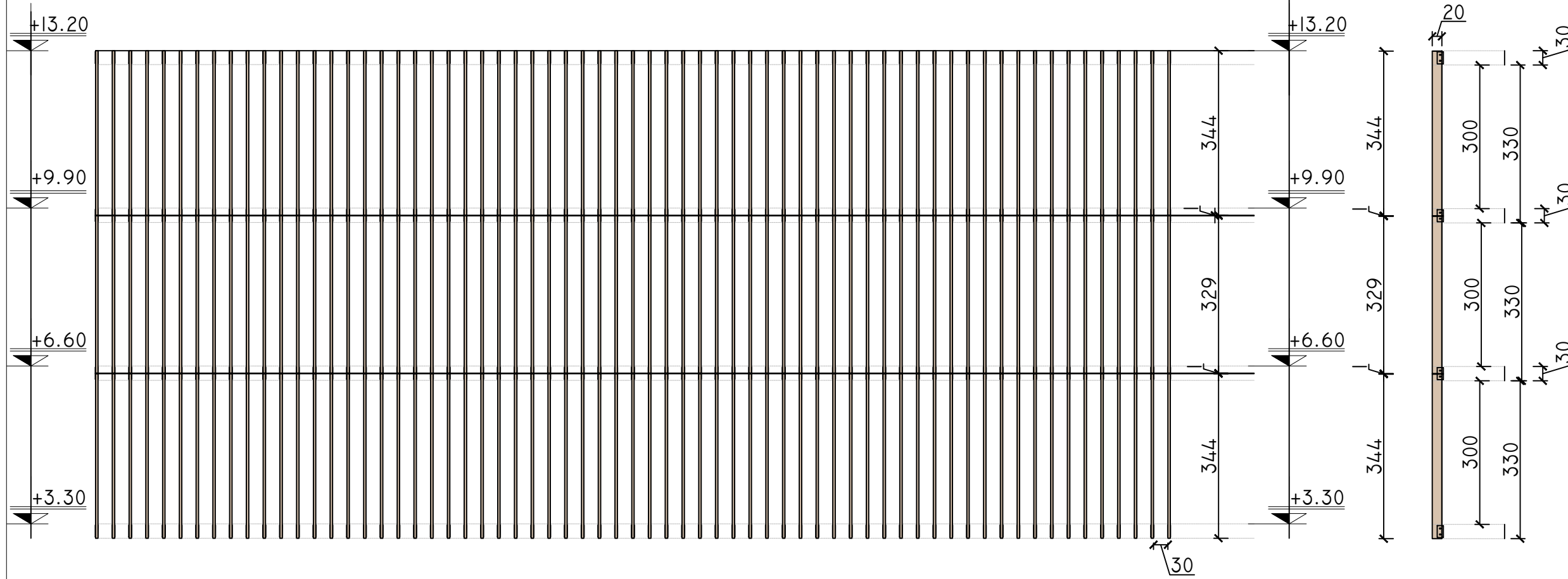

PAMJE NGA LART E PROFILEVE

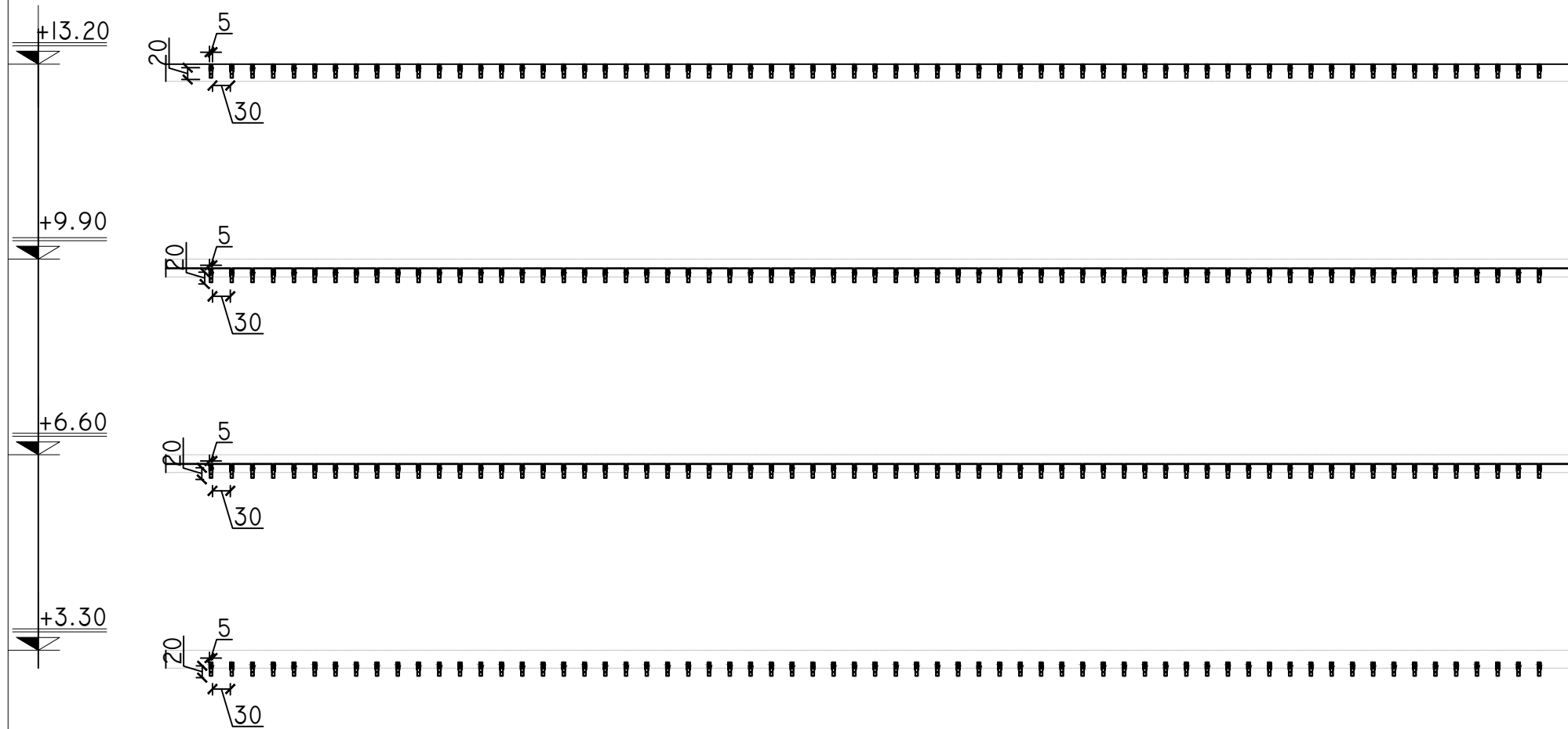

BASHKIA SHKODËR



OBJEKTI:
RIKONSTRUKSIONI I SHKOLLËS 9-VJEÇARE "NDRE MJEDA"

EMËRTIMI I FLETËS: DETAJI I PROFILE DEKORATIVE
HIJEZUESE NE FASADE

NR. FLETE
A-51

SHKALLA
1:100

FORMATI
A3
(420x297MM)

KORRIK
2024

GRUPI PROJEKTUES

ARK. ENXHI HAXHAJ LIC. A.2310/1
ING. ROBERTO VATHKRUA LIC. K.3001/1
ING. FREXHI LATO LIC. K.3180

MVV CONSULTING SH.P.K NIPT: M41722006N



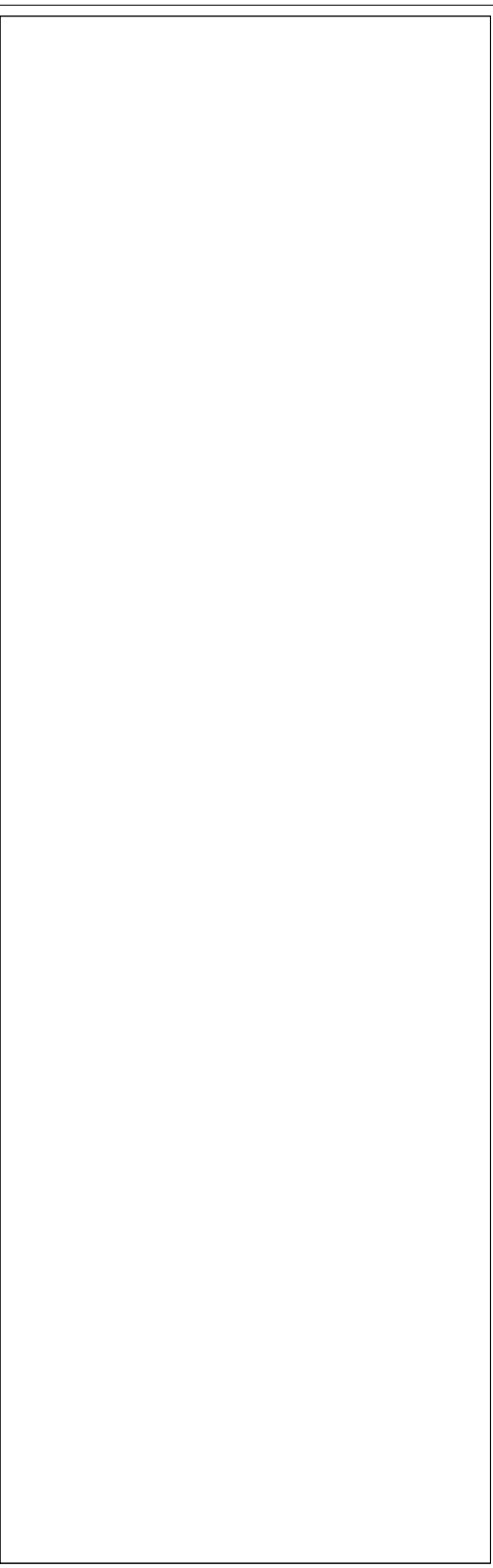
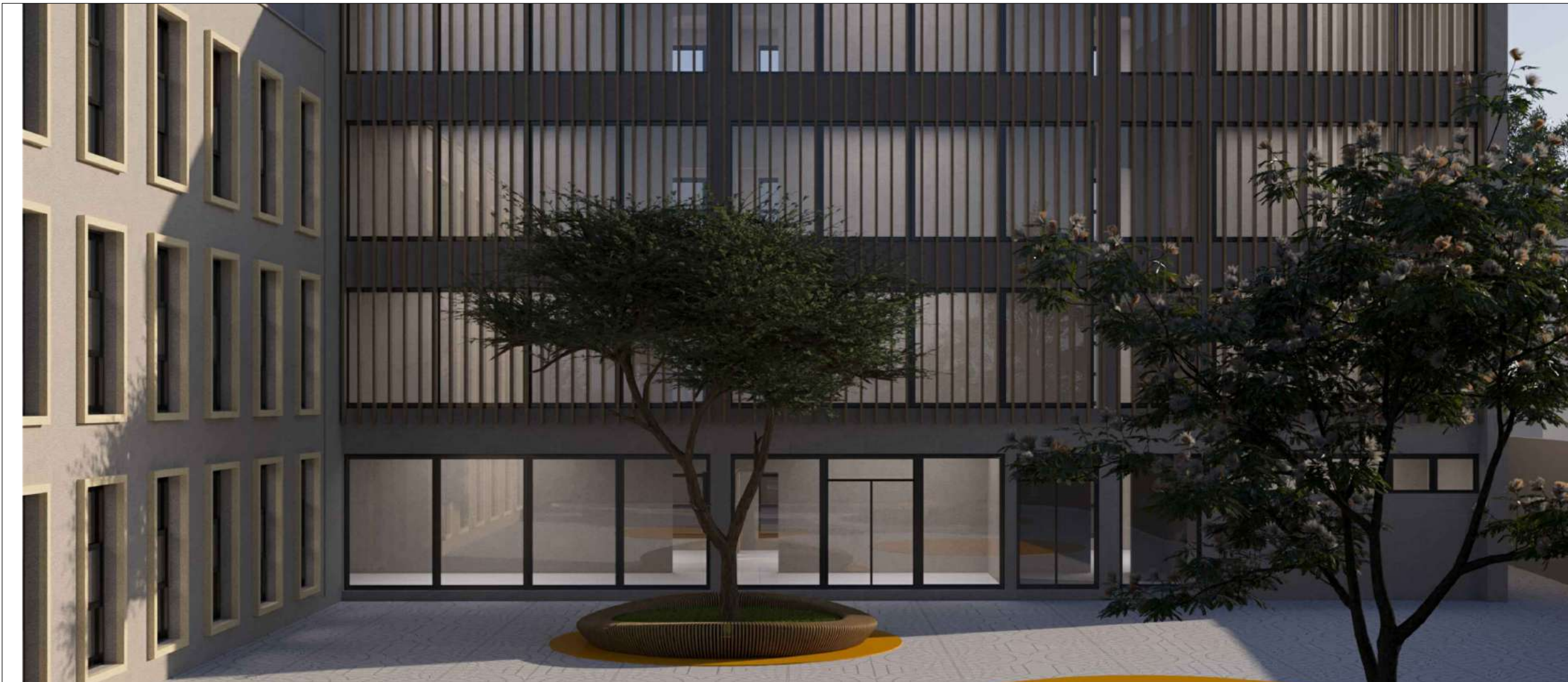

BASHKIA SHKODËR				
OBJEKTI: RIKONSTRUKSIONI I SHKOLLËS 9-VJEÇARE 'NDRE MJEDA'				
EMËRTIMI I FLETËS: VIZUALIZIME - RENDERA (I)				
NR. FLETE A-52	SHKALLA -	FORMATI A3 (420x297MM)	KORRIK 2024	
GRUPI PROJEKTUES				
ARK. ENXHI HAXHAJ LIC. A.2310/I ING. ROBERTO VATHKRUA LIC. K.3001/I ING. FREXHI LATO LIC. K.3180				
MVV CONSULTING SH.P.K NIPT: M4I722006N				



BASHKIA SHKODËR



OBJEKTI:
RIKONSTRUKSIONI I SHKOLLËS 9-VJEÇARE "NDRE MJEDA"

EMËRTIMI I FLETËS: VIZUALIZIME - RENDERA (2)

NR. FLETE A-53	SHKALLA -	FORMATI A3 (420x297MM)	KORRIK 2024
-------------------	--------------	------------------------------	----------------

GRUPI PROJEKTUES

ARK. ENXHI HAXHAJ LIC. A.2310/I
ING. ROBERTO VATHKRUA LIC. K.3001/I
ING. FREXHI LATO LIC. K.3180

MVV CONSULTING SH.P.K NIPT: M41722006N

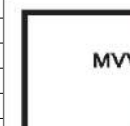

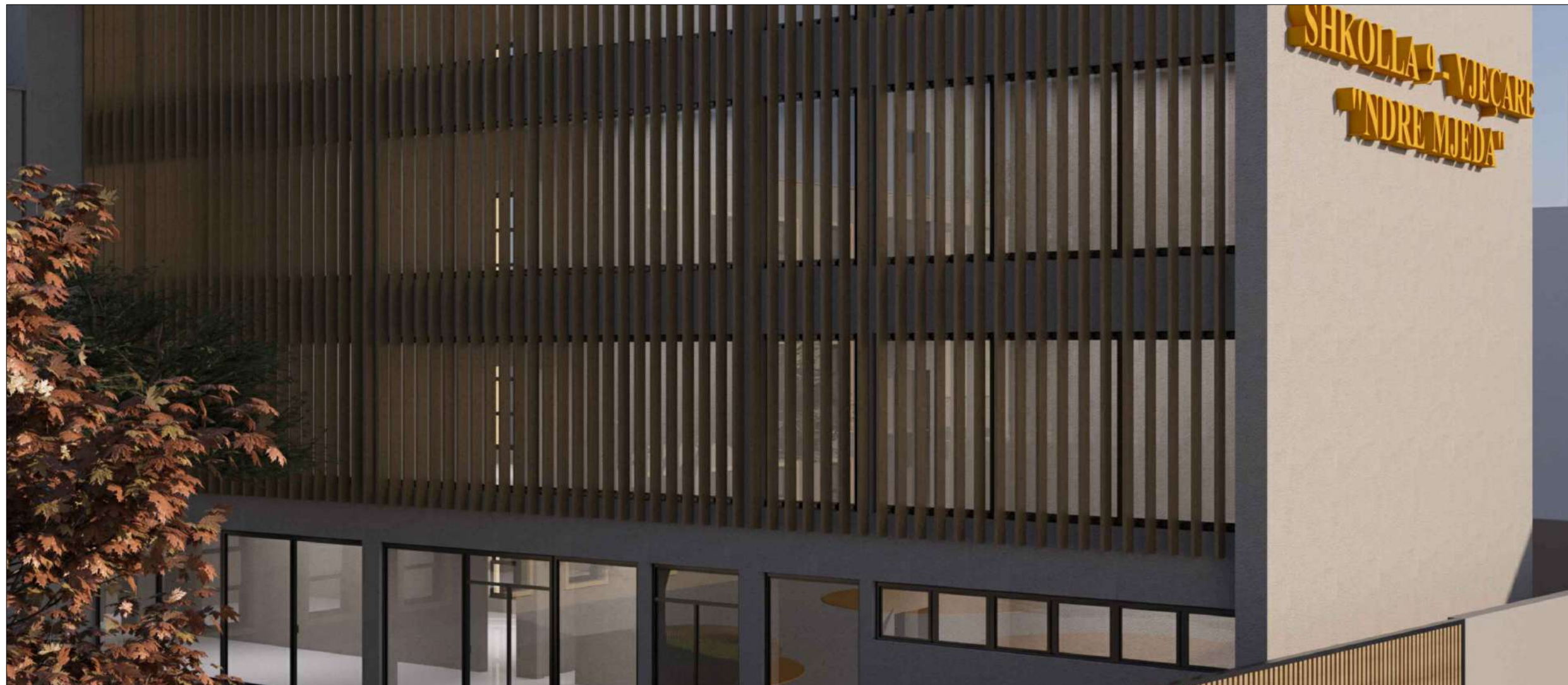

BASHKIA SHKODËR



OBJEKTI:
RIKONSTRUKSIONI I SHKOLLËS 9-VJEÇARE "NDRE MJEDA"

EMËRTIMI I FLETËS: VIZUALIZIME - RENDERA (3)

NR. FLETE A-54	SHKALLA -	FORMATI A3 (420x297MM)	KORRIK 2024
-------------------	--------------	------------------------------	----------------

GRUPI PROJEKTUES

ARK. ENXHI HAXHAJ LIC. A.2310/I
ING. ROBERTO VATHKRUA LIC. K.3001/I
ING. FREXHI LATO LIC. K.3180

MVV CONSULTING SH.P.K NIPT: M41722006N

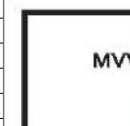



BASHKIA SHKODËR



OBJEKTI:
RIKONSTRUKSIONI I SHKOLLËS 9-VJEÇARE "NDRE MJEDA"

EMËRTIMI I FLETËS: VIZUALIZIME - RENDERA (4)

NR. FLETE A-55	SHKALLA -	FORMATI A3 (420x297MM)	KORRIK 2024
-------------------	--------------	------------------------------	----------------

GRUPI PROJEKTUES

ARK. ENXHI HAXHAJ LIC. A.2310/I
ING. ROBERTO VATHRUJA LIC. K.3001/I
ING. FREXHI LATO LIC. K.3180

MVV CONSULTING SH.P.K NIPT: M41722006N

