

PROJEKTI HIDRAULIK

"RIKONSTRUKSIONI I SHKOLLËS 9-VJEÇARE "NDRE MJEDA"

BASHKIA SHKODËR



OBJEKTI:
RIKONSTRUKSIONI I SHKOLLËS 9-VJEÇARE "NDRE MJEDA"

EMËRTIMI I FLETËS: KAPAK

NR. FLETE H-00	SHKALLA -	FORMATI A3 (420x297MM)	QERSHOR 2024
-------------------	--------------	------------------------------	-----------------

GRUPI PROJEKTUES

ING. ROBERTO VATHKRUIA LIC. K.3001/1

ING. FREXHI LATO LIC. K.3180

ARK. ENXHI HAXHIAJ LIC. A.2310/1

MVV CONSULTING SH.P.K NIPT: M41722006N



LEGJENDA DHE SHËNIME

LEGJENDA	
SIMBOLI	PËRSHKRIMI
	LINJAT E FURNIZIMIT ME UJE TE FTOHTE
	LINJAT E FURNIZIMIT ME UJE TE NGRHTE
	LINJAT E FURNIZIMIT ME UJE TE SISTEMIT TE MBROJTJES NDAJ ZJARRIT
	MUR GIPSI PER FSHEHJE LINJASH HIDRAULIKE TE KLOZETAVE/LAVAMANAVE

SIMBOLE	
SIMBOLI	PËRSHKRIMI
	UJEMATES
	KOLEKTOR UJI I FTOHTE/NGRHOHTE: 6+6 DALJE (32MM HYRJE, 16MM DALJE)
	KOLEKTOR UJI I FTOHTE ME 6 DALJE (32MM HYRJE, 16MM DALJE)
	BOILER ME VOLUM V=100 LITRA, MONTUAR HORIZONTALISHT

SHËNIME

- TE GJITHE TUBAT E LINJAVE TE JASHTME TE FURNIZIMIT ME UJE, DUKE NISUR NGA PIKA E LIDHJES DERI TEK UJEMATESI DO TE JENE TUBA POLIETILENI (HDPE, PE100) PN 10 BAR.
- TE GJITHE TUBAT E LINJAVE TE BRENDSHME NE DHOMEN TEKNIKE DO TE JENE PREJ CELIKU TE ZINKUAR, DUKE NISUR QE NGA DALJA E UJEMATESIT E DERI NE HYRJEN (USHQIMIN) E SETIT TE POMPAVE.
- LINJA KRYESORE E CILA KALON NE TAVANIN E DHOMES TEKNIKE, QE NGA DALJA TEK POMPAT DHE DERI TEK KOLONA E FURNIZIMIT ME UJE DO TE JETE PREJ POLIPROPILENI (PPR), ME PERMASA SI NE PLAN.
- KOLONA E FURNIZIMIT ME UJE DO TE JETE PREJ POLIPROPILENI (PPR) PERFSHI BRYRLIN DEGEZUES PER NE DALJET PERKATESE TE KOLEKTOREVE.
- TE GJITHE RAKORDERITE E SETEVE TE UJEMATESAVE DO TE JENE PREJ BRONZI, TE NORMUAR PER PN16.
- TE GJITHE TUBACIONET DALES NGA KOLONAT (PERVEC NESE ESHTHE SHENUAR NDRYSHE) DO TE JENE PREJ POLIETILENI TE NDERLIDHUR (PEX/MULTISTRATO). DIAMETRI I LINJES DALESE DO TE JETE 25MM, NE TE KUNDERT DO TE KETE NJE SHENIM.
- TE GJITHE KOLEKTORET ME 6 HYRJE DO TE KENE HYRJE 25MM. TE GJITHA DALJET DO TE JENE 16MM (TE PERSHTATSHME NE 12MM ME REDUKTORE/NIPPLE).
- TE GJITHE KOLEKTORET DO TE JENE PREJ BRONZI DHE DO TE JENE TE PAJISUR ME SARACINESKA SI NE LINJE KRYESORE ASHTU EDHE NE CDO DALJE.
- TE GJITHE LINJAT DALESE PER TEK LAVAMANET, KLOZETAT DHE BOILERAT DO TE JENE ME D=12MM.
- TE GJITHE LINJAT E USHQIMIT TE BOILEREVE DO TE JENE ME D=12MM E PO NJELLOJ EDHE DALJET.
- TE GJITHE BOILERET DO TE JENE ME V=100 LITRA, TE MONTUESHEM HORIZONTALISHT DHE VERTIKALISHT, SI TREGOHET ME SIMBOL NE PLANE.
- TE GJITHE LINJAT E FURNIZIMIT ME UJE TE NGRHTE NGA KOLEKTORI DO TE JENE ME D=12MM.
- TE GJITHE KTHESAT E TUBAVE DUHET TE BEHEN ME RREZE RAKORDIMI 20CM, POR KURRE ME PAK SE 10 HERE DIAMETRI TUBIT.
- TE GJITHE LINJAT DALESE NGA KOLEKTORET DO TE KALOJNE FILLIMISHIT NE DYSHEME E ME PAS NE MUR PER TEK PAJISJET HIDROSANITARE. NE FUND LIDHJA DO TE REALIZOHET ME NJE ADAPTOR PE/BRONZ E ME PAS ME TUBA FLEKSIBEL ME PAJISJET.

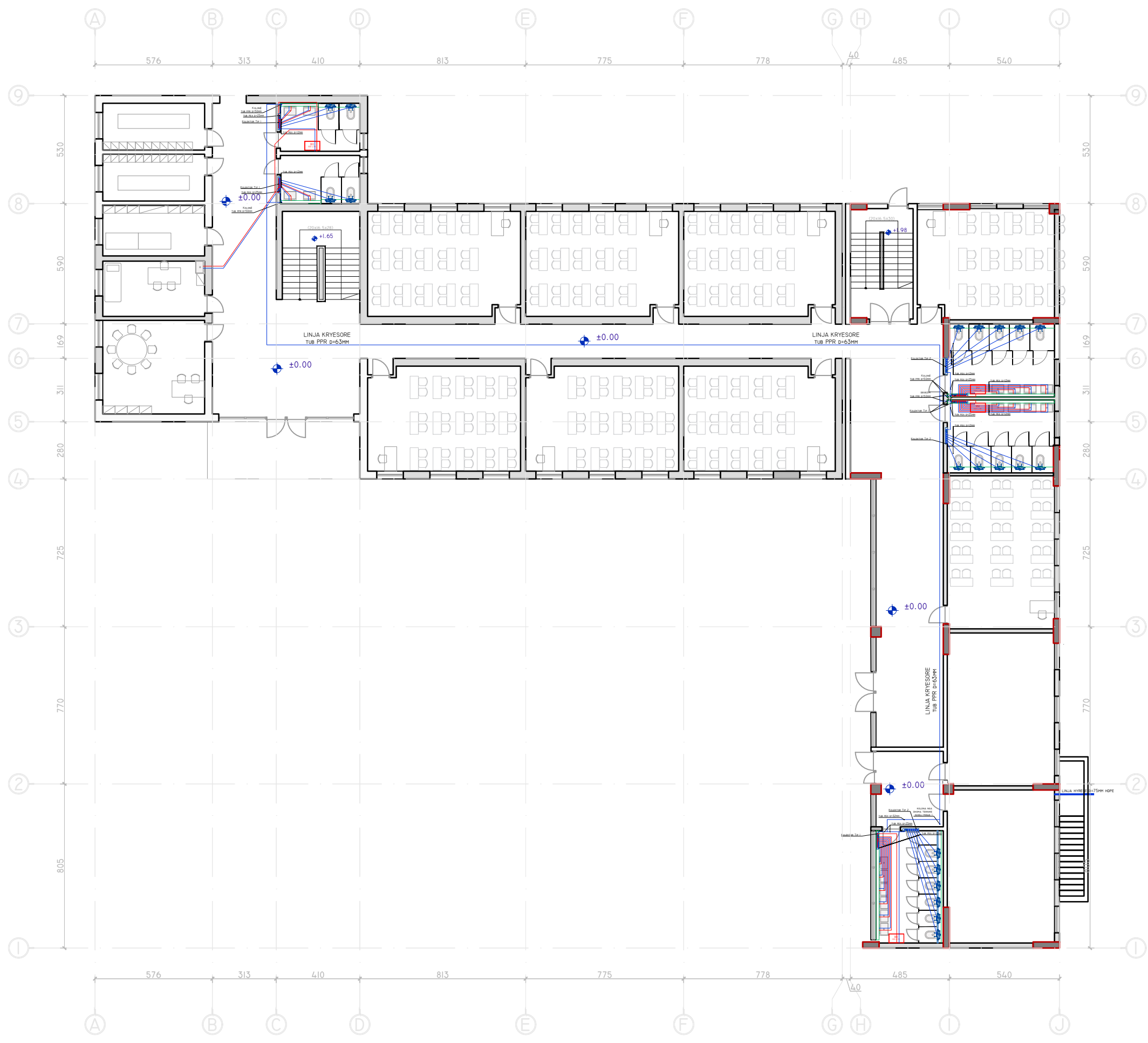

BASHKIA SHKODËR

OBJEKTI:
RIKONSTRUKSIONI I SHKOLLËS 9-VJEÇARE "NDRE MJEDA"

EMËRTIMI I FLETËS: PLANVENDOSJA E LINJAVE HIDRAULIKE TE FURNIZIMIT TE BRENDSHEM DHE TE JASHTËM ME UJE NE NIVELIN E KATIT PERDHE

NR. FLETE H-F-01	SHKALLA 1:200	FORMATI A3 (420x297MM)	QERSHOR 2024
---------------------	------------------	------------------------------	-----------------

GRUPI PROJEKTUES

ING. ROBERTO VATHKRUIA LIC. K.3001/I	
ING. FREXHI LATO LIC. K.3180	
ARK. ENXHI HAXHIAJ LIC. A.2310/I	
MVV CONSULTING SH.P.K NIPT: M41722006N	

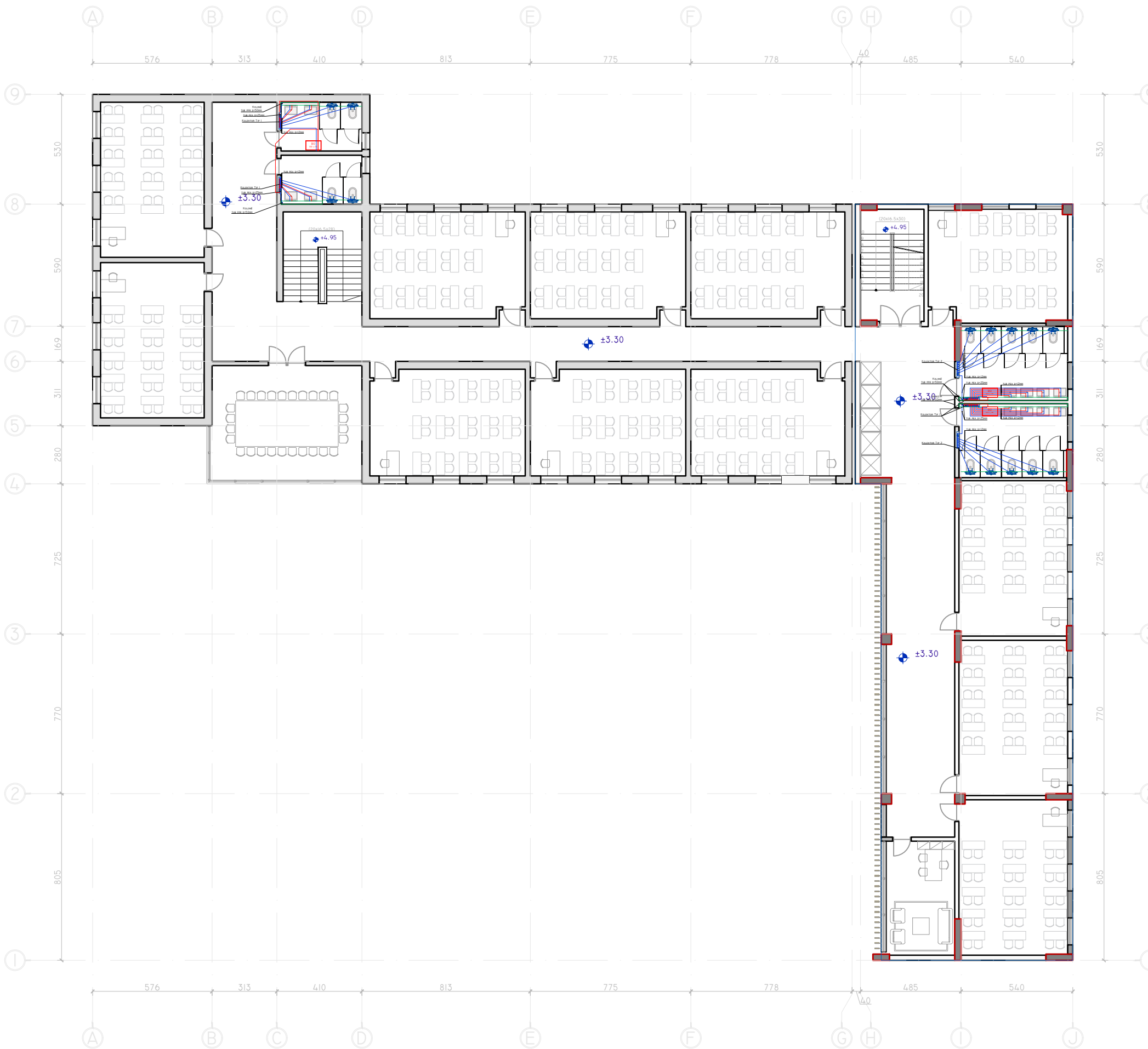

LEGJENDA DHE SHËNIME

LEGJENDA	
SIMBOLI	PËRSHKRIMI
	LINJAT E FURNIZIMIT ME UJJE TE FTOHTE
	LINJAT E FURNIZIMIT ME UJJE TE NGRHOTE
	LINJAT E FURNIZIMIT ME UJJE TE SISTEMIT TE MBROJTJES NDAJ ZJARRIT
	MUR GIPSI PER FSHEHJE LINJASH HIDRAULIKE TE KLOZETAVE/LAVAMANAVE

SIMBOLE	
SIMBOLI	PËRSHKRIMI
	UJEMATES
	KOLEKTOR UJI I FTOHTE/NGRHOE: 6+6 DALJE (32MM HYRJE, 16MM DALJE)
	KOLEKTOR UJI I FTOHTE ME 6 DALJE (32MM HYRJE, 16MM DALJE)
	BOILER ME VOLUM V=100 LITRA, MONTUAR HORIZONTALISHT

SHËNIME

- TE GJITHE TUBAT E LINJAVE TE JASHTME TE FURNIZIMIT ME UJJE, DUKE NISUR NGA PIKA E LIDHJES DERI TEK UJEMATESI DO TE JENE TUBA POLIETILENI (HDPE, PE100) PN 10 BAR.
- TE GJITHE TUBAT E LINJAVE TE BRENDSHME NE DHOMEN TEKNIKE DO TE JENE PREJ CELIKU TE ZINKUAR, DUKE NISUR QE NGA DALJA E UJEMATESIT E DERI NE HYRJEN (USHQIMIN) E SETIT TE POMPAVE.
- LINJA KRYESORE E CILA KALON NE TAVANIN E DHOMES TEKNIKE, QE NGA DALJA TEK POMPAT DHE DERI TEK KOLONA E FURNIZIMIT ME UJJE DO TE JETE PREJ POLIPROPILENI (PPR), ME PERMASA SI NE PLAN.
- KOLONA E FURNIZIMIT ME UJJE DO TE JETE PREJ POLIPROPILENI (PPR) PERFSHI BRYRLIN DEGEZUES PER NE DALJET PERKATESE TE KOLEKTOREVE.
- TE GJITHE RAKORDERITE E SETEVE TE UJEMATESAVE DO TE JENE PREJ BRONZI, TE NORMUAR PER PN16.
- TE GJITHE TUBACIONET DALES NGA KOLONAT (PERVEC NESE ESHTHE SHENUAR NDRYSHE) DO TE JENE PREJ POLIETILENI TE NDERLIDHUR (PEX/MULTISTRATO). DIAMETRI I LINJES DALESE DO TE JETE 25MM, NE TE KUNDERT DO TE KETE NJE SHENIM.
- TE GJITHE KOLEKTORET ME 6 HYRJE DO TE KENE HYRJE 25MM. TE GJITHA DALJET DO TE JENE 16MM (TE PERSHTATSHME NE 12MM ME REDUKTORE/NIPPLE).
- TE GJITHE KOLEKTORET DO TE JENE PREJ BRONZI DHE DO TE JENE TE PAJISUR ME SARACINESKA SI NE LINJE KRYESORE ASHTU EDHE NE CDO DALJE.
- TE GJITHE LINJAT DALESE PER TEK LAVAMANET, KLOZETAT DHE BOILERAT DO TE JENE ME D=12MM.
- TE GJITHE LINJAT E USHQIMIT TE BOILEREVE DO TE JENE ME D=12MM E PO NJELLOJ EDHE DALJET.
- TE GJITHE BOILERET DO TE JENE ME V=100 LITRA, TE MONTUESHEM HORIZONTALISHT DHE VERTIKALISHT, SI TREGOHET ME SIMBOL NE PLANE.
- TE GJITHE LINJAT E FURNIZIMIT ME UJJE TE NGRHOTE NGA KOLEKTORI DO TE JENE ME D=12MM.
- TE GJITHE KTHESAT E TUBAVE DUHET TE BEHEN ME RREZE RAKORDIMI 20CM, POR KURRE ME PAK SE 10 HERE DIAMETRI TUBIT.
- TE GJITHE LINJAT DALESE NGA KOLEKTORET DO TE KALOJNE FILLIMISHT NE DYSHEME E ME PAS NE MUR PER TEK PAJISJET HIDROSANITARE. NE FUND LIDHJA DO TE REALIZOHET ME NJE ADAPTOR PE/BRONZ E ME PAS ME TUBA FLEKSIBEL ME PAJISJET.

BASHKIA SHKODËR



OBJEKTI:
RIKONSTRUKSIONI I SHKOLLËS 9-VJEÇARE "NDRE MJEDA"

EMËRTIMI I FLETËS: PLANVENDOSJA E LINJAVE HIDRAULIKE TE FURNIZIMIT TE BRENDSHEM DHE TE JASHTEM ME UJJE NE NIVELIN E KATIT TE PARE

NR. FLETE H-F-02	SHKALLA 1:200	FORMATI A3 (420x297MM)	QERSHOR 2024
---------------------	------------------	------------------------------	-----------------

GRUPI PROJEKTUES

ING. ROBERTO VATHKRUIA LIC. K.3001/I
ING. FREXHI LATO LIC. K.3180
ARK. ENXHI HAXHIAJ LIC. A.2310/I



MVV CONSULTING SH.P.K NIPT: M41722006N

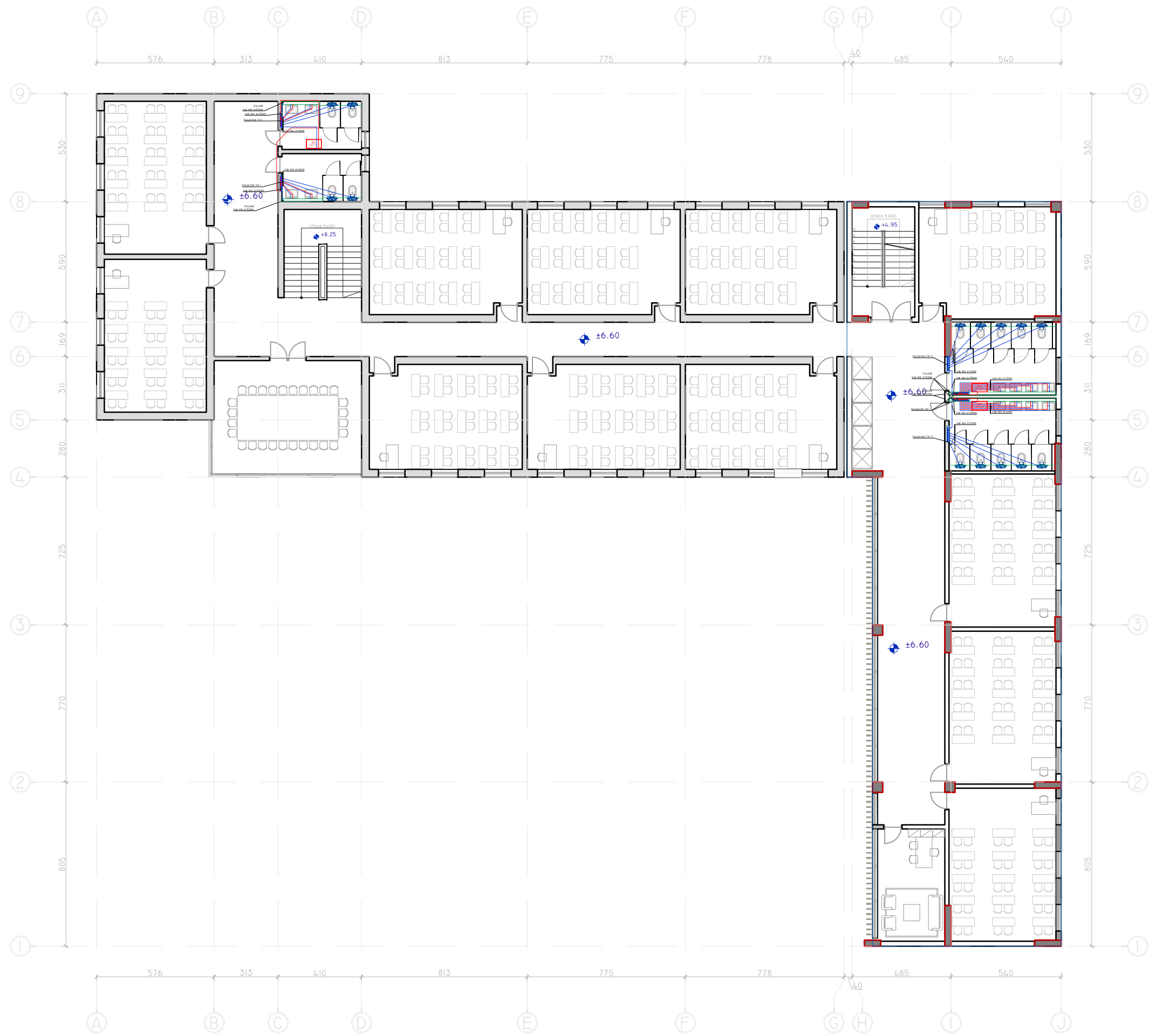

LEGJENDA DHE SHËNIME	
LEGJENDA	
SIMBOLI	PËRSHKRIMI
	LINJAT E FURNIZIMIT ME UJJE TE FTOHTE
	LINJAT E FURNIZIMIT ME UJJE TE NGROHTE
	LINJAT E FURNIZIMIT ME UJJE TE SISTEMIT TE MBROJTJES NDAJ ZJARRIT
	MUR GIPSI PER FSHEHJE LINJASH HIDRAULIKE TE KLOZETAVE/LAVAMANAVE
SIMBOLE	
SIMBOLI	PËRSHKRIMI
	UJEMATES
	KOLEKTOR UJJI I FTOHTE/NGROHTE: 6+6 DALJE (32MM HYRJE, 16MM DALJE)
	KOLEKTOR UJJI I FTOHTE ME 6 DALJE (32MM HYRJE, 16MM DALJE)
	BOILER ME VOLUM V=100 LITRA, MONTUAR HORIZONTALISHT

- SHËNIME**
- TE GJITHE TUBAT E LINJAVE TE JASHTME TE FURNIZIMIT ME UJJE, DUKE NISUR NGA PIKA E LIDHJES DERI TEK UJEMATESI DO TE JENE TUBA POLIETILENI (HDPE, PE100) PN 10 BAR.
 - TE GJITHE TUBAT E LINJAVE TE BRENDSHME NE DHOMEN TEKNIKE DO TE JENE PREJ CELIKU TE ZINKUAR, DUKE NISUR QE NGA DALJA E UJEMATESIT E DERI NE HYRJEN (USHQIMIN) E SETIT TE POMPAVE.
 - LINJA KRYESORE E CILA KALON NE TAVANIN E DHOMES TEKNIKE, QE NGA DALJA TEK POMPAT DHE DERI TEK KOLONA E FURNIZIMIT ME UJJE DO TE JETE PREJ POLIPROPILENI (PPR), ME PERMASA SI NE PLAN.
 - KOLONA E FURNIZIMIT ME UJJE DO TE JETE PREJ POLIPROPILENI (PPR) PERFSHI BRYRLIN DEGEZUES PER NE DALJET PERKATESE TE KOLEKTOREVE.
 - TE GJITHE RAKORDERITE E SETEVE TE UJEMATESAVE DO TE JENE PREJ BRONZI, TE NORMUAR PER PNI6.
 - TE GJITHE TUBACIONET DALES NGA KOLONAT (PERVEC NESE ESHTHE SHENUAR NDRYSHE) DO TE JENE PREJ POLIETILENI TE NDERLIDHUR (PEX/MULTISTRATO). DIAMETRI I LINJES DALESE DO TE JETE 25MM, NE TE KUNDERT DO TE KETE NJE SHENIM.
 - TE GJITHE KOLEKTORET ME 6 HYRJE DO TE KENE HYRJE 25MM. TE GJITHA DALJET DO TE JENE 16MM (TE PERSHTATSHME NE 12MM ME REDUKTORE/NIPPLE).
 - TE GJITHE KOLEKTORET DO TE JENE PREJ BRONZI DHE DO TE JENE TE PAJISUR ME SARACINESKA SI NE LINJE KRYESORE ASHTU EDHE NE CDO DALJE.
 - TE GJITHE LINJAT DALESE PER TEK LAVAMANET, KLOZETAT DHE BOILERAT DO TE JENE ME D=12MM.
 - TE GJITHE LINJAT E USHQIMIT TE BOILERAVE DO TE JENE ME D=12MM E PO NJELLOJ EDHE DALJET.
 - TE GJITHE BOILERET DO TE JENE ME V=100 LITRA, TE MONTUESHEM HORIZONTALISHT DHE VERTIKALISHT, SI TREGOHET ME SIMBOL NE PLANE.
 - TE GJITHE LINJAT E FURNIZIMIT ME UJJE TE NGROHTE NGA KOLEKTORI DO TE JENE ME D=12MM.
 - TE GJITHE KTHESAT E TUBAVE DUHET TE BEHEN ME RREZE RAKORDIMI 20CM, POR KURRE ME PAK SE 10 HERE DIAMETRI TUBIT.
 - TE GJITHE LINJAT DALESE NGA KOLEKTORET DO TE KALOJNE FILLIMISHIT NE DYSHEME E ME PAS NE MUR PER TEK PAJISJET HIDROSANITARE. NE FUND LIDHJA DO TE REALIZOHET ME NJE ADAPTOR PE/BRONZ E ME PAS ME TUBA FLEKSIBEL ME PAJISJET.

BASHKIA SHKODËR

OBJEKTI:
RIKONSTRUKSIONI I SHKOLLËS 9-VJEÇARE "NDRE MJEDA"

EMËRTIMI I FLETËS: PLANVENDOSJA E LINJAVE HIDRAULIKE TE FURNIZIMIT TE BRENDSHEM DHE TE JASHTEM ME UJJE NE NIVELIN E KATIT TE DYTE

NR. FLETE H-F-03	SHKALLA 1:200	FORMATI A3 (420x297MM)	QERSHOR 2024
---------------------	------------------	------------------------------	-----------------

GRUPI PROJEKTUES

ING. ROBERTO VATHKRUIA LIC. K.3001/I	
ING. FREXHI LATO LIC. K.3180	
ARK. ENXHI HAXHIAJ LIC. A.2310/I	
MVV CONSULTING SH.P.K NIPT: M41722006N	

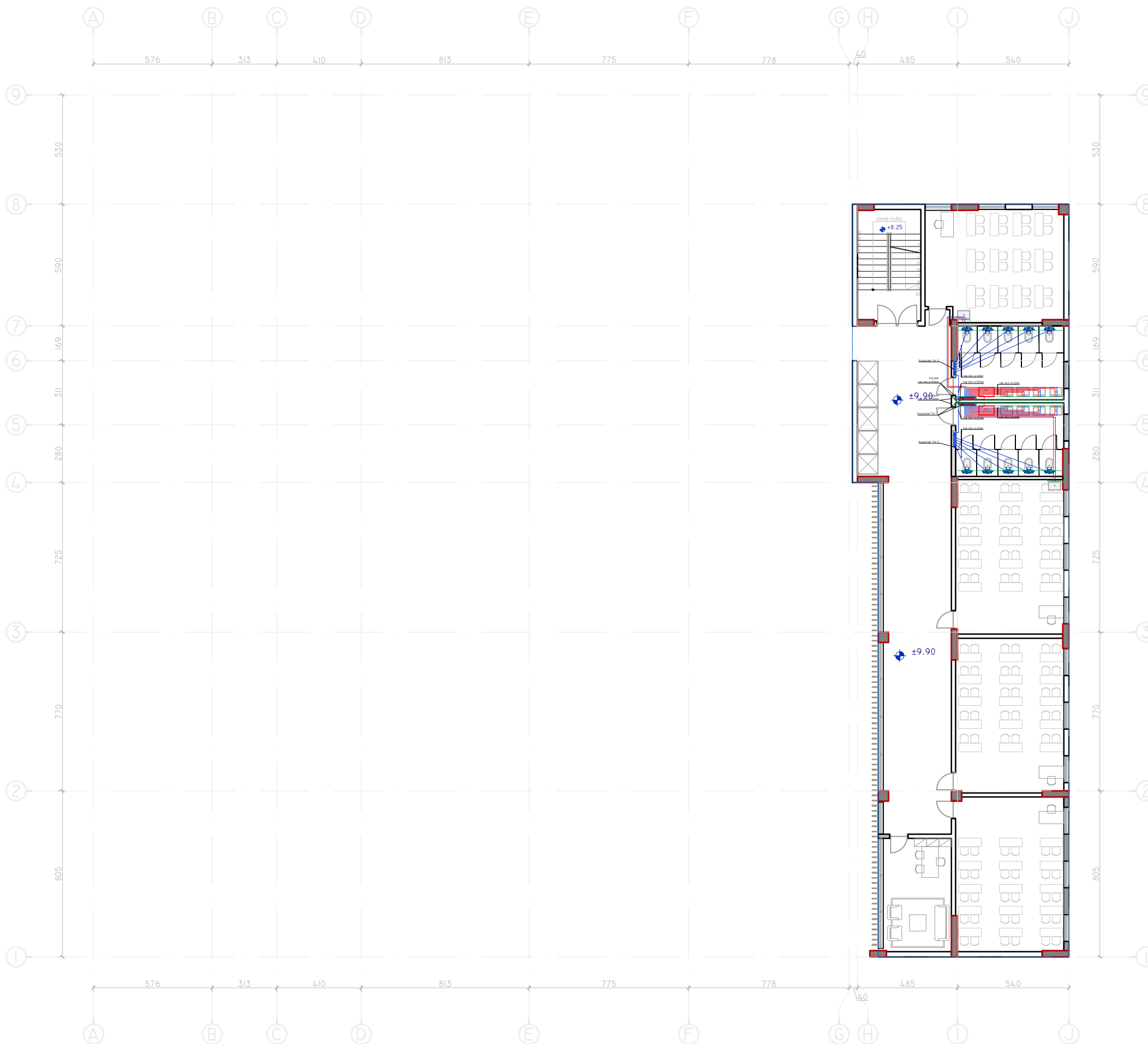

LEGJENDA DHE SHËNIME

LEGJENDA	
SIMBOLI	PËRSHKRIMI
	LINJAT E FURNIZIMIT ME UJE TE FTOHTE
	LINJAT E FURNIZIMIT ME UJE TE NGROHTE
	LINJAT E FURNIZIMIT ME UJE TE SISTEMIT TE MBROJTJES NDAJ ZJARRIT
	MUR GIPSI PER FSHEHJE LINJASH HIDRAULIKE TE KLOZETAVE/LAVAMANEVER

SIMBOLE	
SIMBOLI	PËRSHKRIMI
	UJEMATES
	KOLEKTOR UJI I FTOHTE/NGROHTE: 6+6 DALJE (32MM HYRJE, 16MM DALJE)
	KOLEKTOR UJI I FTOHTE ME 6 DALJE (32MM HYRJE, 16MM DALJE)
	BOILER ME VOLUM V=100 LITRA, MONTUAR HORIZONTALISHT

SHËNIME

- TE GJITHE TUBAT E LINJAVE TE JASHTME TE FURNIZIMIT ME UJE, DUKE NISUR NGA PIKA E LIDHJES DERI TEK UJEMATESI DO TE JENE TUBA POLIETILENI (HDPE, PE100) PN 10 BAR.
- TE GJITHE TUBAT E LINJAVE TE BRENDSHME NE DHOMEN TEKNIKE DO TE JENE PREJ CELIKU TE ZINKUAR, DUKE NISUR QE NGA DALJA E UJEMATESIT E DERI NE HYRJEN (USHQIMIN) E SETIT TE POMPAVE.
- LINJA KRYESORE E CILA KALON NE TAVANIN E DHOMES TEKNIKE, QE NGA DALJA TEK POMPAT DHE DERI TEK KOLONA E FURNIZIMIT ME UJE DO TE JETE PREJ POLIPROPILENI (PPR), ME PERMASA SI NE PLAN.
- KOLONA E FURNIZIMIT ME UJE DO TE JETE PREJ POLIPROPILENI (PPR) PERFSHI BRYRLIN DEGEZUES PER NE DALJET PERKATESE TE KOLEKTOREVE.
- TE GJITHE RAKORDERITE E SETEVE TE UJEMATESAVE DO TE JENE PREJ BRONZI, TE NORMUAR PER PN16.
- TE GJITHE TUBACIONET DALES NGA KOLONAT (PERVEC NESE ESHTHE SHENUAR NDRYSHE) DO TE JENE PREJ POLIETILENI TE NDERLIDHUR (PEX/MULTISTRATO). DIAMETRI I LINJES DALESE DO TE JETE 25MM, NE TE KUNDERT DO TE KETE NJE SHENIM.
- TE GJITHE KOLEKTORET ME 6 HYRJE DO TE KENE HYRJE 25MM. TE GJITHA DALJET DO TE JENE 16MM (TE PERSHTATSHME NE 12MM ME REDUKTORE/NIPPLE).
- TE GJITHE KOLEKTORET DO TE JENE PREJ BRONZI DHE DO TE JENE TE PAJISUR ME SARACINESKA SI NE LINJE KRYESORE ASHTU EDHE NE CDO DALJE.
- TE GJITHE LINJAT DALESE PER TEK LAVAMANET, KLOZETAT DHE BOILERAT DO TE JENE ME D=12MM.
- TE GJITHE LINJAT E USHQIMIT TE BOILEREVERE DO TE JENE ME D=12MM E PO NJELLOJ EDHE DALJET.
- TE GJITHE BOILERET DO TE JENE ME V=100 LITRA, TE MONTUESHEM HORIZONTALISHT DHE VERTIKALISHT, SI TREGOHET ME SIMBOL NE PLANE.
- TE GJITHE LINJAT E FURNIZIMIT ME UJE TE NGROHTE NGA KOLEKTORI DO TE JENE ME D=12MM.
- TE GJITHE KTHESAT E TUBAVE DUHET TE BEHEN ME RREZE RAKORDIMI 20CM, POR KURRE ME PAK SE 10 HERE DIAMETRI TUBIT.
- TE GJITHE LINJAT DALESE NGA KOLEKTORET DO TE KALOJNE FILLIMISH NE DYSHEME E ME PAS NE MUR PER TEK PAJISJET HIDROSANITARE. NE FUND LIDHJA DO TE REALIZOHET ME NJE ADAPTOR PE/BRONZ E ME PAS ME TUBA FLEKSIBEL ME PAJISJET.

BASHKIA SHKODËR



OBJEKTI:
RIKONSTRUKSIONI I SHKOLLËS 9-VJEÇARE "NDRE MJEDA"

EMËRTIMI I FLETËS: PLANVENDOSJA E LINJAVE HIDRAULIKE
TE FURNIZIMIT TE BRENDSHEM DHE TE JASHTEM ME UJE NE
NIVELIN E KATIT TE TRETË

NR. FLETE H-F-04	SHKALLA 1:200	FORMATI A3 (420x297MM)	QERSHOR 2024
---------------------	------------------	------------------------------	-----------------

GRUPI PROJEKTUES

ING. ROBERTO VATHKRUIA LIC. K.3001/I
ING. FREXHI LATO LIC. K.3180
ARK. ENXHI HAXHIAJ LIC. A.2310/I

MVV CONSULTING SH.P.K NIPT: M41722006N



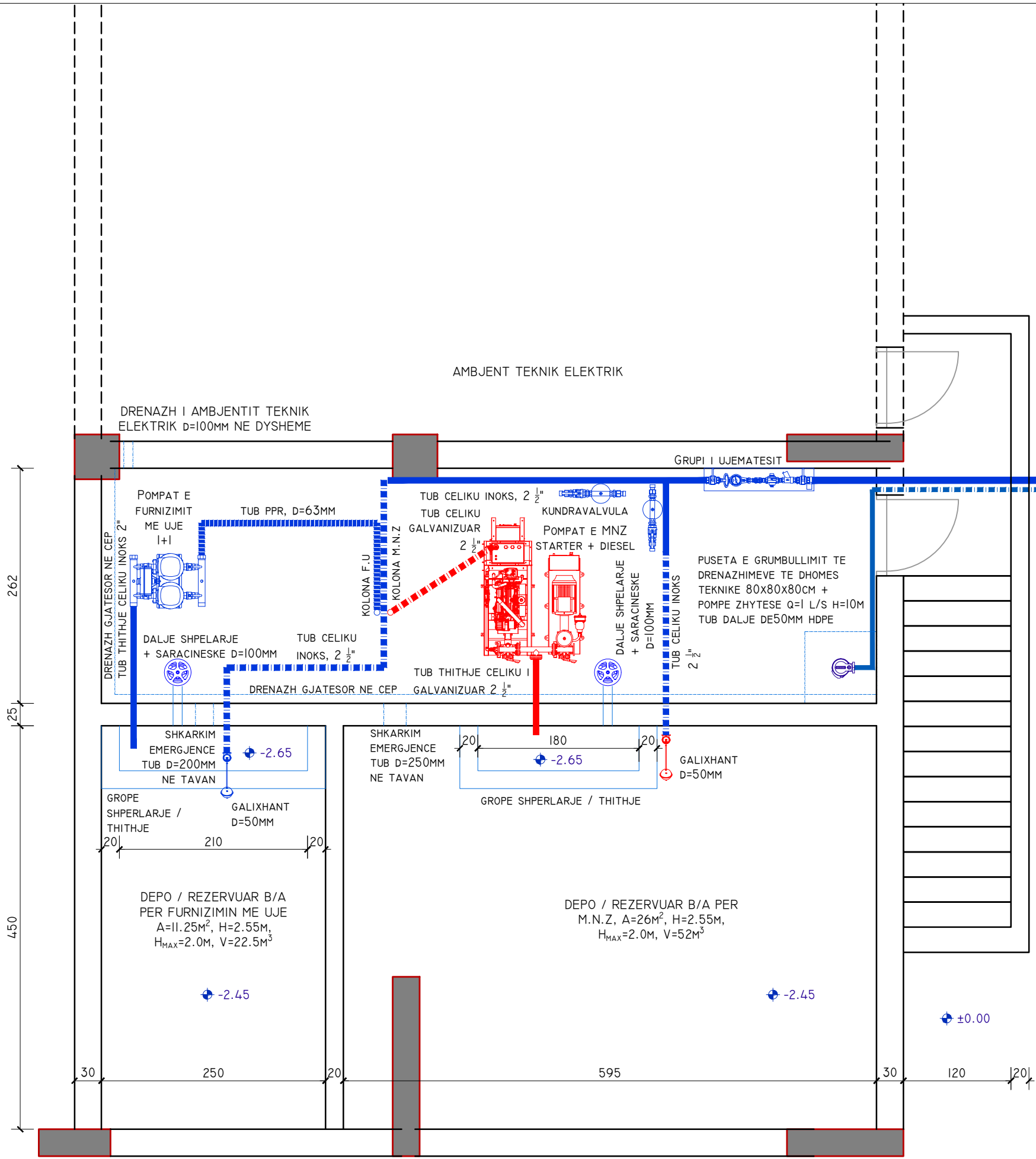

LEGJENDA DHE SHËNIME

LEGJENDA	
SYMBOLI	PËRSHKRIMI
	LINJAT E FURNIZIMIT ME UJE - NIVEL DYSHEME-EJE
	LINJAT E FURNIZIMIT ME UJE - NIVEL TAVANI
	LINJAT E MNZ - NIVEL DYSHEME-EJE
	LINJAT E MNZ - NIVEL TAVANI
	LINJAT E DRENAZHIMIT - NIVEL DYSHEME-EJE
	LINJAT E DRENAZHIMIT ME PRESION - NIVEL TAVANI

- SHËNIME**
- TE GJITHE TUBAT E LINJAVE TE JASHTME TE FURNIZIMIT ME UJE, DUKE NISUR NGA PIKA E LIDHJES DERI TEK UJEMATESI DO TE JENE TUBA POLIETILENI (HDPE, PE100) PN 10 BAR.
 - TE GJITHE TUBAT E LINJAVE TE BRENDSHME NE DHOMEN TEKNIKE DO TE JENE PREJ CELIKU TE ZINKUAR, DUKE NISUR QE NGA DALJA E UJEMATESIT E DERI NE HYRJEN (USHQIMIN) E SETIT TE POMPAVE.
 - LINJA KRYESORE E CILA KALON NE TAVANIN E DHOMES TEKNIKE, QE NGA DALJA TEK POMPAT DHE DERI TEK KOLONA E FURNIZIMIT ME UJE DO TE JETE PREJ POLIPROPILENI (PPR), ME PERMASA SI NE PLAN.
 - TE GJITHE DALJET E SHPELARJEVE DO TE JENE 20CM NEN NIVELIN E KATIT MINUS, RRAFSH ME DYSHEMENE ME TUB D=100MM CELIKU INOKS DHE SARACINESKE CELIKU D=100MM NE DALJE.
 - TE GJITHE GALIXHANTET DO TE JENE ME TRUP BRONZI DHE LIDHJE PER CELIK INOKS. LINJAT QE LIDHEN ME TO DUHET TE JENE TE DISTANCUARA MINIMUMI 30CM NGA TAVANI I DHOMES TEKNIKE.
 - POMPA E FURNIZIMIT ME UJE DUHET TE JETE E KONFIGURIMIT I+I REZERVE, ME $Q=25M^3/ORE$ DHE $H=40M$. HYRJET DHE DALJET NGA POMPA DUHET TE JENE $1\frac{1}{2}$ " OSE 2" NE VARESI TE PRODHUESIT POR DUHET TE RREGULLOHEN ME REDUKTORE DHE ADAPTORE.
 - POMPAT E ZJARRIT TE VENDOSURA JANE POMPA STARTER, POMPA ELEKTRIKE DHE POMPA DIESEL. TE GJITHE HYRJE-DALJET JANE TUBA CELIKU TE GALVANIZUAR $2\frac{1}{2}$ " GROPA E DRENAZHIMIT DO TE KETE PERMASA $B \times L \times H=100 \times 100 \times 60CM$.
 - POMPA E SHIUT DHE DRENAZHIMIT SHERBEN PER MBAJTJEN E DHOMES TE THATE NE CDO KOHE. KJO POMPE DUHET TE JETE E TIPIT ZHYTES ME $Q=1 L/S$ DHE $H=10M$. DALJA MUND TE JETE $1\frac{1}{2}$ " OSE $1\frac{1}{2}$ " POR TUBI DALES DUHET TE KALOHET ME ADAPTOR NE D=50MM HDPE, PER TE SHKARKUAR TEK PUSETA ME E AFERT E UJERAVE ATMOSFERIKE.
 - POMPA E SHIUT DUHET INSTALUAR 10CM NGA TABANI I GROPES. MBRINGRITJA MUND TE REALIZOHET ME BETON OSE ME STRUKTURE TE GATSHME METALIKE TE PRODHUESIT.
 - POMPA E SHIUT DUHET TE JETE E PAJISUR ME SISTEM NDEZJE AUTOMATIK, QOFTE KY ME SENSOR NIVELI APO GALIXHANT MEKANIK. NDEZJA DUHET TE BEHET NE NIVELIN 10 CM NEN DYSHEME OSE 50CM NGA TABANI I PUSETES. NE CEPIN E DHOMES TEKNIKE ESHTJE VENDOSUR NJE DRENAZH BETONI, I CILI MBLEDH UJERAT DHE I DERGON TE GROPA E THITHJES. KY DRENAZH ESHTJE I NDERLIDHUR EDHE ME DHOMEN ELEKTRIKE, EDHE ME GROPAT E SHPELARJES.

BASHKIA SHKODËR



OBJEKTI:
RIKONSTRUKSIONI I SHKOLLËS 9-VJEÇARE "NDRE MJEDA"

EMËRTIMI I FLETËS: DETAJI I DHOMES TEKNIKE TE SISTEMIT TE FURNIZIMIT ME UJE

NR. FLETE H-F-05	SHKALLA 1:25	FORMATI A3 (420x297MM)	QERSHOR 2024
---------------------	-----------------	------------------------------	-----------------

GRUPI PROJEKTUES

ING. ROBERTO VATHKRUIA LIC. K.3001/I
ING. FREXHI LATO LIC. K.3180
ARK. ENXHI HAXHIAJ LIC. A.2310/I
MVV CONSULTING SH.P.K NIPT: M41722006N



LEGJENDA DHE SHËNIME

LEGJENDA	
SIMBOLI	PËRSHKRIMI
	LINJAT E FURNIZIMIT ME UJE TE FTOHTE
	LINJAT E FURNIZIMIT ME UJE TE NGROHTE
	LINJAT E FURNIZIMIT ME UJE TE SISTEMIT TE MBROJTJES NDAJ ZJARRIT
	LINJAT E FURNIZIMIT ME UJE TE SISTEMIT TE UJITJES

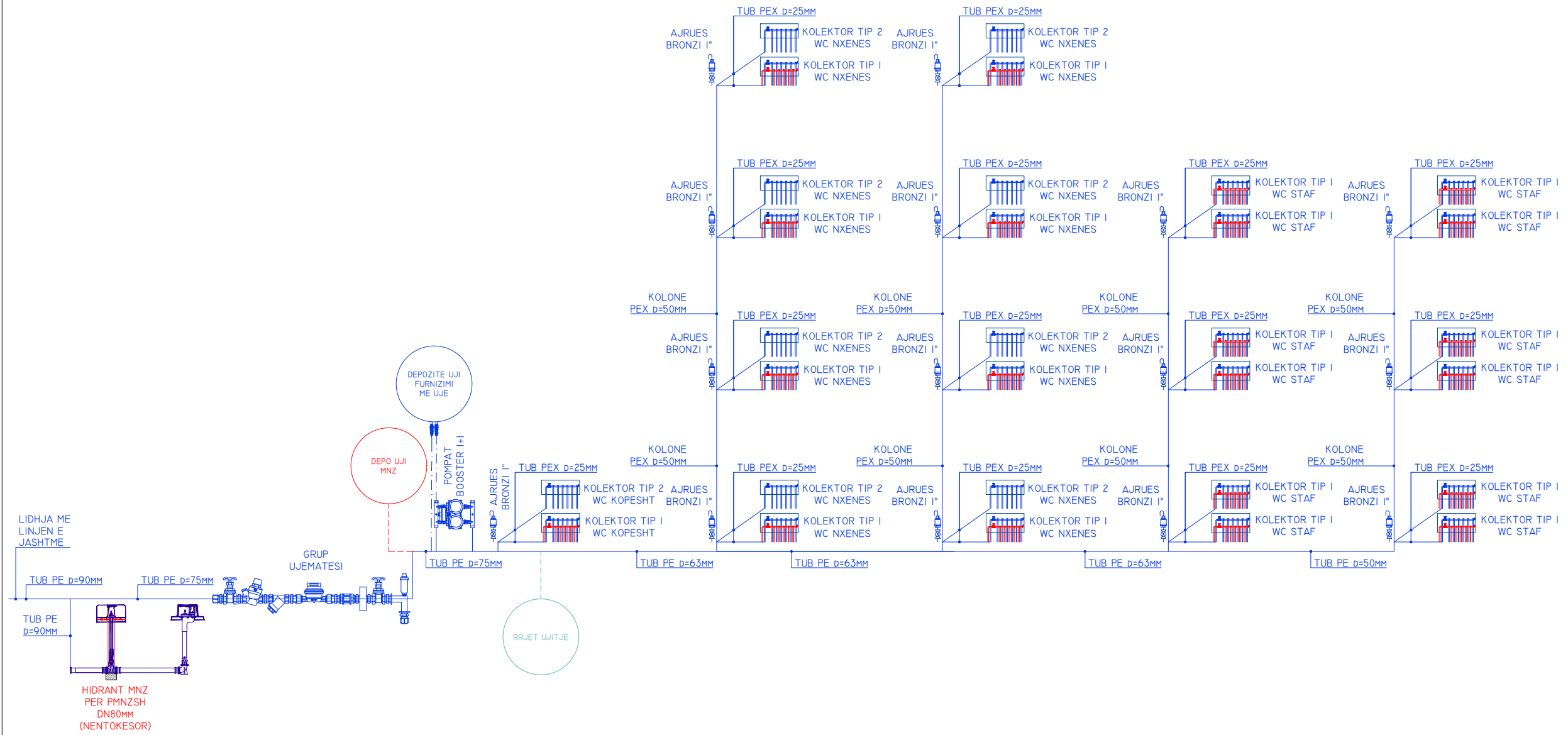

BASHKIA SHKODËR



OBJEKTI:
RIKONSTRUKSIONI I SHKOLLËS 9-VJEÇARE "NDRE MJEDA"

EMËRTIMI I FLETËS: SKEMA E FURNIZIMIT ME UJE TE OBJEKTIT

NR. FLETE H-F-06	SHKALLA -	FORMATI A3 (420x297MM)	QERSHOR 2024
---------------------	--------------	------------------------------	-----------------

GRUPI PROJEKTUES

ING. ROBERTO VATHKRUIA LIC. K.3001/1
ING. FREXHI LATO LIC. K.3180
ARK. ENXHI HAXHIAJ LIC. A.2310/1
MVV CONSULTING SH.P.K NIPT: M41722006N



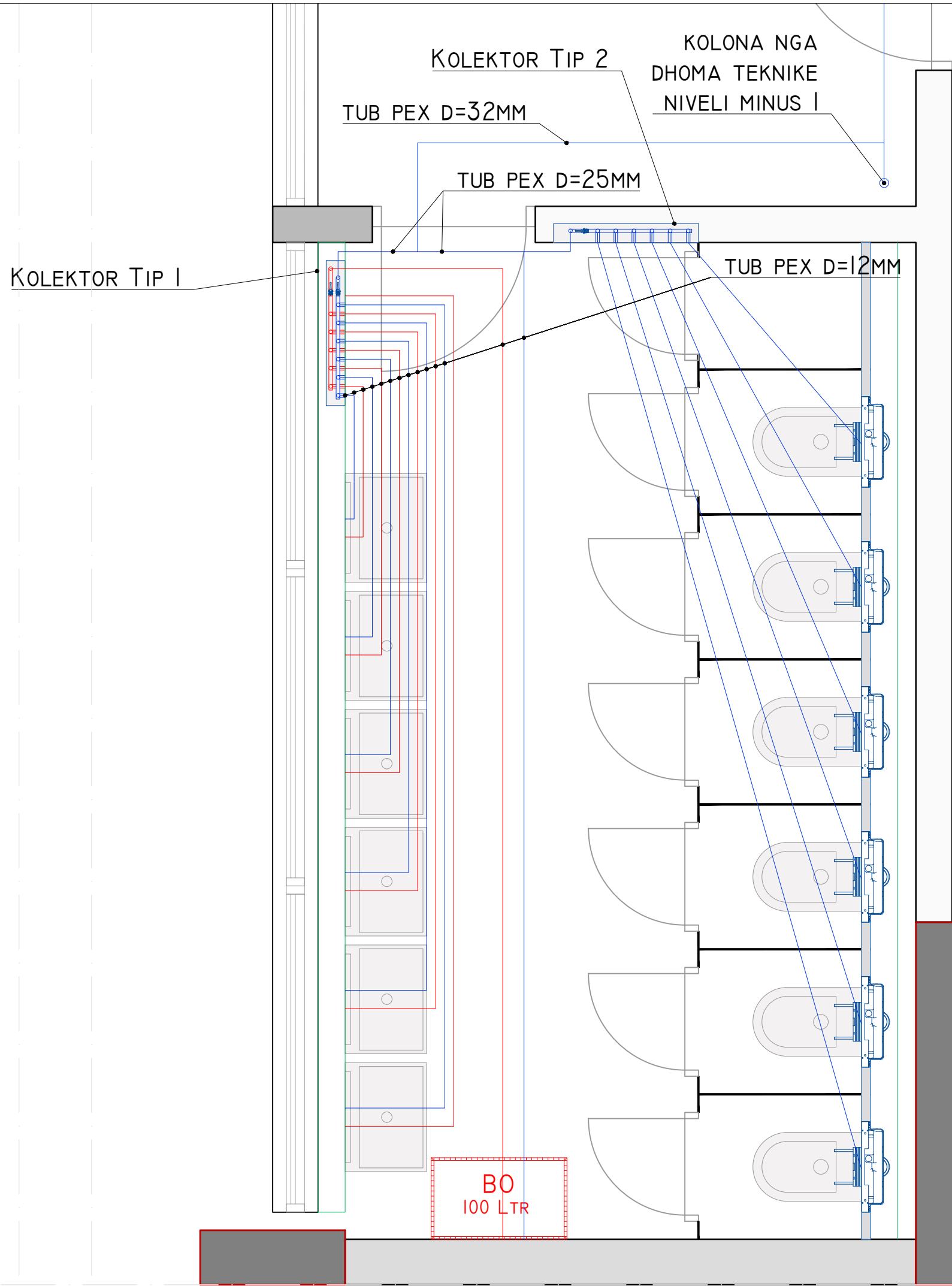

LEGJENDA DHE SHËNIME

LEGJENDA	
SIMBOLI	PËRSHKRIMI
	LINJAT E FURNIZIMIT ME UJE TE FTOHTE
	LINJAT E FURNIZIMIT ME UJE TE NGRHTE
	LINJAT E FURNIZIMIT ME UJE TE SISTEMIT TE MBROJTJES NDAJ ZJARRIT
	MUR GIPSI PER FSHEHJE LINJASH HIDRAULIKE TE KLOZETAVE/LAVAMANAVE

SIMBOLE	
SIMBOLI	PËRSHKRIMI
	UJEMATES
	KOLEKTOR UJI I FTOHTE/NGRHITE: 6+6 DALJE (32MM HYRJE, 16MM DALJE)
	KOLEKTOR UJI I FTOHTE ME 6 DALJE (32MM HYRJE, 16MM DALJE)
	BOILER ME VOLUM V=100 LITRA, MONTUAR HORIZONTALISHT

- SHËNIME**
- TE GJITHE TUBAT E LINJAVE TE JASHTME TE FURNIZIMIT ME UJE, DUKE NISUR NGA PIKA E LIDHJES DERI TEK UJEMATESI DO TE JENE TUBA POLIETILENI (HDPE, PE100) PN 10 BAR.
 - TE GJITHE TUBAT E LINJAVE TE BRENDSHME NE DHOMEN TEKNIKE DO TE JENE PREJ CELIKU TE ZINKUAR, DUKE NISUR QE NGA DALJA E UJEMATESIT E DERI NE HYRJEN (USHQIMIN) E SETIT TE POMPAVE.
 - LINJA KRYESORE E CILA KALON NE TAVANIN E DHOMES TEKNIKE, QE NGA DALJA TEK POMPAT DHE DERI TEK KOLONA E FURNIZIMIT ME UJE DO TE JETE PREJ POLIPROPILENI (PPR), ME PERMASA SI NE PLAN.
 - KOLONA E FURNIZIMIT ME UJE DO TE JETE PREJ POLIPROPILENI (PPR) PERFSHI BRYRLIN DEGEZUES PER NE DALJET PERKATESE TE KOLEKTOREVE.
 - TE GJITHE RAKORDERITE E SETEVE TE UJEMATESAVE DO TE JENE PREJ BRONZI, TE NORMUAR PER PN16.
 - TE GJITHE TUBACIONET DALES NGA KOLONAT (PERVEC NESE ESHTHE SHENUAR NDRYSHE) DO TE JENE PREJ POLIETILENI TE NDERLIDHUR (PEX/MULTISTRATO). DIAMETRI I LINJES DALESE DO TE JETE 25MM, NE TE KUNDERT DO TE KETE NJE SHENIM.
 - TE GJITHE KOLEKTORET ME 6 HYRJE DO TE KENE HYRJE 25MM. TE GJITHA DALJET DO TE JENE 16MM (TE PERSHTATSHME NE 12MM ME REDUKTORE/NIPPLE).
 - TE GJITHE KOLEKTORET DO TE JENE PREJ BRONZI DHE DO TE JENE TE PAJISUR ME SARACINESKA SI NE LINJE KRYESORE ASHTU EDHE NE CDO DALJE.
 - TE GJITHE LINJAT DALESE PER TEK LAVAMANET, KLOZETAT DHE BOILERAT DO TE JENE ME D=12MM.
 - TE GJITHE LINJAT E USHQIMIT TE BOILERAVE DO TE JENE ME D=12MM E PO NJELLOJ EDHE DALJET.
 - TE GJITHE BOILERET DO TE JENE ME V=100 LITRA, TE MONTUESHEM HORIZONTALISHT DHE VERTIKALISHT, SI TREGOHET ME SIMBOL NE PLANE.
 - TE GJITHE LINJAT E FURNIZIMIT ME UJE TE NGRHTE NGA KOLEKTORI DO TE JENE ME D=12MM.
 - TE GJITHE KTHESAT E TUBAVE DUHET TE BEHEN ME RREZE RAKORDIMI 20CM, POR KURRE ME PAK SE 10 HERE DIAMETRI TUBIT.
 - TE GJITHE LINJAT DALESE NGA KOLEKTORET DO TE KALOJNE FILLIMISH NE DYSHEME E ME PAS NE MUR PER TEK PAJISJET HIDROSANITARE. NE FUND LIDHJA DO TE REALIZOHET ME NJE ADAPTOR PE/BRONZ E ME PAS ME TUBA FLEKSIBEL ME PAJISJET.

BASHKIA SHKODËR

OBJEKTI:
RIKONSTRUKSIONI I SHKOLLËS 9-VJEÇARE "NDRE MJEDA"

EMËRTIMI I FLETËS: DETAJI I FURNIZIMIT ME UJE TE WC-SE SE KOPSHTIT

NR. FLETE H-F-07	SHKALLA 1:25	FORMATI A3 (420x297MM)	QERSHOR 2024
---------------------	-----------------	------------------------------	-----------------

GRUPI PROJEKTUES

ING. ROBERTO VATHKRUIA LIC. K.3001/1	
ING. FREXHI LATO LIC. K.3180	
ARK. ENXHI HAXHAJ LIC. A.2310/1	

MVV CONSULTING SH.P.K NIPT: M41722006N

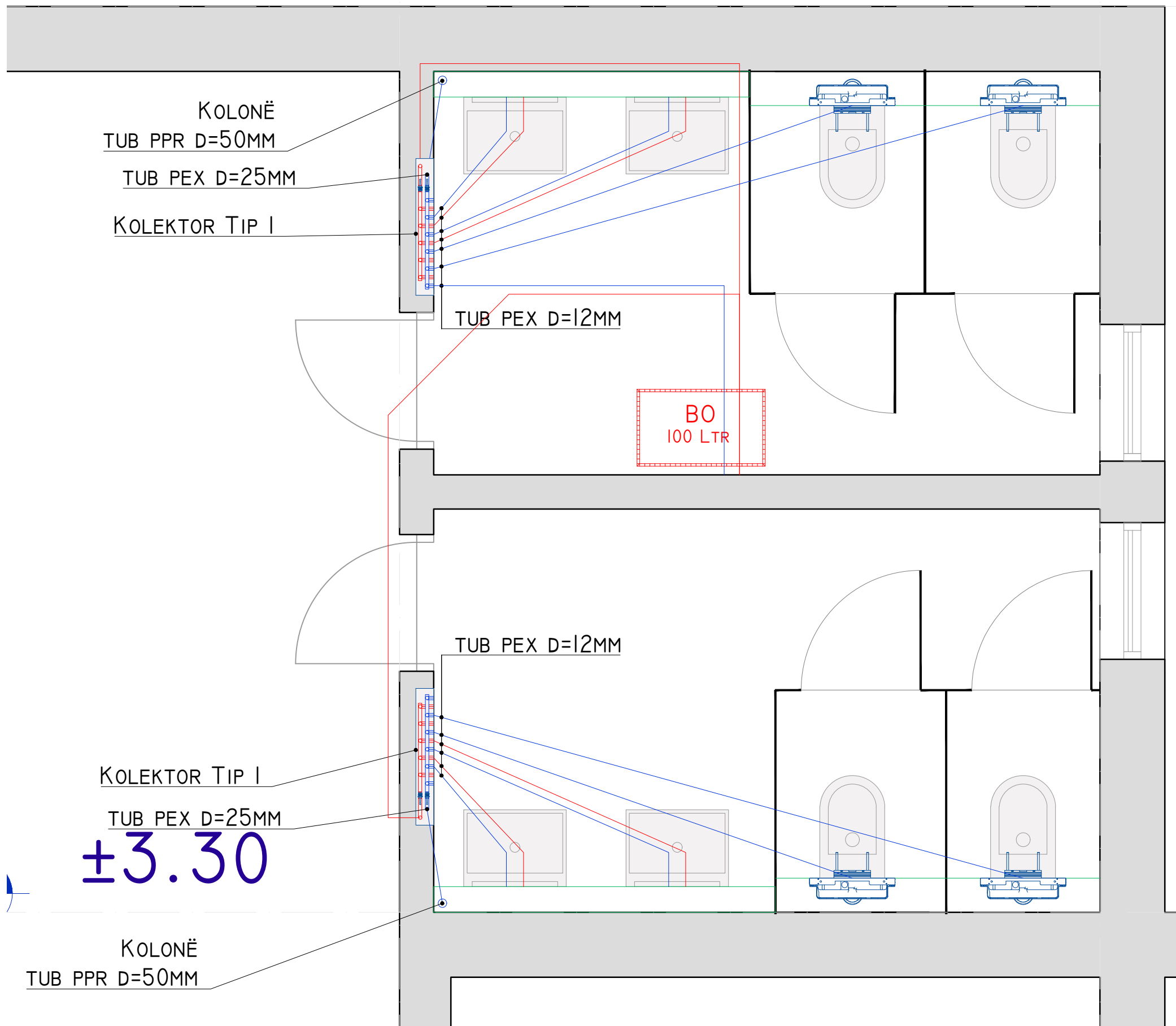

KOLONË
TUB PPR D=50MM

TUB PEX D=25MM

KOLEKTOR TIP I

TUB PEX D=12MM

BO
100 LTR

TUB PEX D=12MM

KOLEKTOR TIP I

TUB PEX D=25MM

±3.30

KOLONË
TUB PPR D=50MM

LEGJENDA DHE SHËNIME

LEGJENDA	
SIMBOLI	PËRSHKRIMI
	LINJAT E FURNIZIMIT ME UJE TE FTOHTE
	LINJAT E FURNIZIMIT ME UJE TE NGROHTE
	LINJAT E FURNIZIMIT ME UJE TE SISTEMIT TE MBROJTJES NDAJ ZJARRIT
	MUR GIPSI PER FSHEHJE LINJASH HIDRAULIKE TE KLOZETAVE/LAVAMANAVE

SIMBOLE	
SIMBOLI	PËRSHKRIMI
	UJEMATES
	KOLEKTOR UJI I FTOHTE/NGROHTE: 6+6 DALJE (32MM HYRJE, 16MM DALJE)
	KOLEKTOR UJI I FTOHTE ME 6 DALJE (32MM HYRJE, 16MM DALJE)
	BOILER ME VOLUM V=100 LITRA, MONTUAR HORIZONTALISHT

SHËNIME

- TE GJITHE TUBAT E LINJAVE TE JASHTME TE FURNIZIMIT ME UJE, DUKE NISUR NGA PIKA E LIDHJES DERI TEK UJEMATESI DO TE JENE TUBA POLIETILENI (HDPE, PE100) PN 10 BAR.
- TE GJITHE TUBAT E LINJAVE TE BRENDSHME NE DHOMEN TEKNIKE DO TE JENE PREJ CELIKU TE ZINKUAR, DUKE NISUR QE NGA DALJA E UJEMATESIT E DERI NE HYRJEN (USHQIMIN) E SETIT TE POMPAVE.
- LINJA KRYESORE E CILA KALON NE TAVANIN E DHOMES TEKNIKE, QE NGA DALJA TEK POMPAT DHE DERI TEK KOLONA E FURNIZIMIT ME UJE DO TE JETE PREJ POLIPROPILENI (PPR), ME PERMASA SI NE PLAN.
- KOLONA E FURNIZIMIT ME UJE DO TE JETE PREJ POLIPROPILENI (PPR) PERFSHI BRYLLIN DEGEZUES PER NE DALJET PERKATESE TE KOLEKTOREVE.
- TE GJITHE RAKORDERITE E SETEVE TE UJEMATESAVE DO TE JENE PREJ BRONZI, TE NORMUAR PER PN16.
- TE GJITHE TUBACIONET DALES NGA KOLONAT (PERVEC NESE ESHTHE SHENUAR NDRYSHE) DO TE JENE PREJ POLIETILENI TE NDERLIDHUR (PEX/MULTISTRATO). DIAMETRI I LINJES DALESE DO TE JETE 25MM, NE TE KUNDERT DO TE KETE NJE SHENIM.
- TE GJITHE KOLEKTORET ME 6 HYRJE DO TE KENE HYRJE 25MM. TE GJITHA DALJET DO TE JENE 16MM (TE PERSHTATSHME NE 12MM ME REDUKTORE/NIPPLE).
- TE GJITHE KOLEKTORET DO TE JENE PREJ BRONZI DHE DO TE JENE TE PAJISUR ME SARACINESKA SI NE LINJE KRYESORE ASHTU EDHE NE CDO DALJE.
- TE GJITHE LINJAT DALESE PER TEK LAVAMANET, KLOZETAT DHE BOILERAT DO TE JENE ME D=12MM.
- TE GJITHE LINJAT E USHQIMIT TE BOILERAVE DO TE JENE ME D=12MM E PO NJELLOJ EDHE DALJET.
- TE GJITHE BOILERET DO TE JENE ME V=100 LITRA, TE MONTUESHEM HORIZONTALISHT DHE VERTIKALISHT, SI TREGOHET ME SIMBOL NE PLANE.
- TE GJITHE LINJAT E FURNIZIMIT ME UJE TE NGROHTE NGA KOLEKTORI DO TE JENE ME D=12MM.
- TE GJITHE KTHESAT E TUBAVE DUHET TE BEHEN ME RREZE RAKORDIMI 20CM, POR KURRE ME PAK SE 10 HERE DIAMETRI TUBIT.
- TE GJITHE LINJAT DALESE NGA KOLEKTORET DO TE KALOJNE FILLIMISHT NE DYSHEME E ME PAS NE MUR PER TEK PAJISJET HIDROSANITARE. NE FUND LIDHJA DO TE REALIZOHET ME NJE ADAPTOR PE/BRONZ E ME PAS ME TUBA FLEKSIBEL ME PAJISJET.

BASHKIA SHKODËR

OBJEKTI:
RIKONSTRUKSIONI I SHKOLLËS 9-VJEÇARE "NDRE MJEDA"

EMËRTIMI I FLETËS: DETAJI I FURNIZIMIT ME UJE TE WC-SE SE STAFIT

NR. FLETE H-F-08	SHKALLA 1:25	FORMATI A3 (420x297MM)	QERSHOR 2024
---------------------	-----------------	------------------------------	-----------------

GRUPI PROJEKTUES

ING. ROBERTO VATHKRUIA LIC. K.3001/1	
ING. FREXHI LATO LIC. K.3180	
ARK. ENXHI HAXHIAJ LIC. A.2310/1	
MVV CONSULTING SH.P.K NIPT: M41722006N	

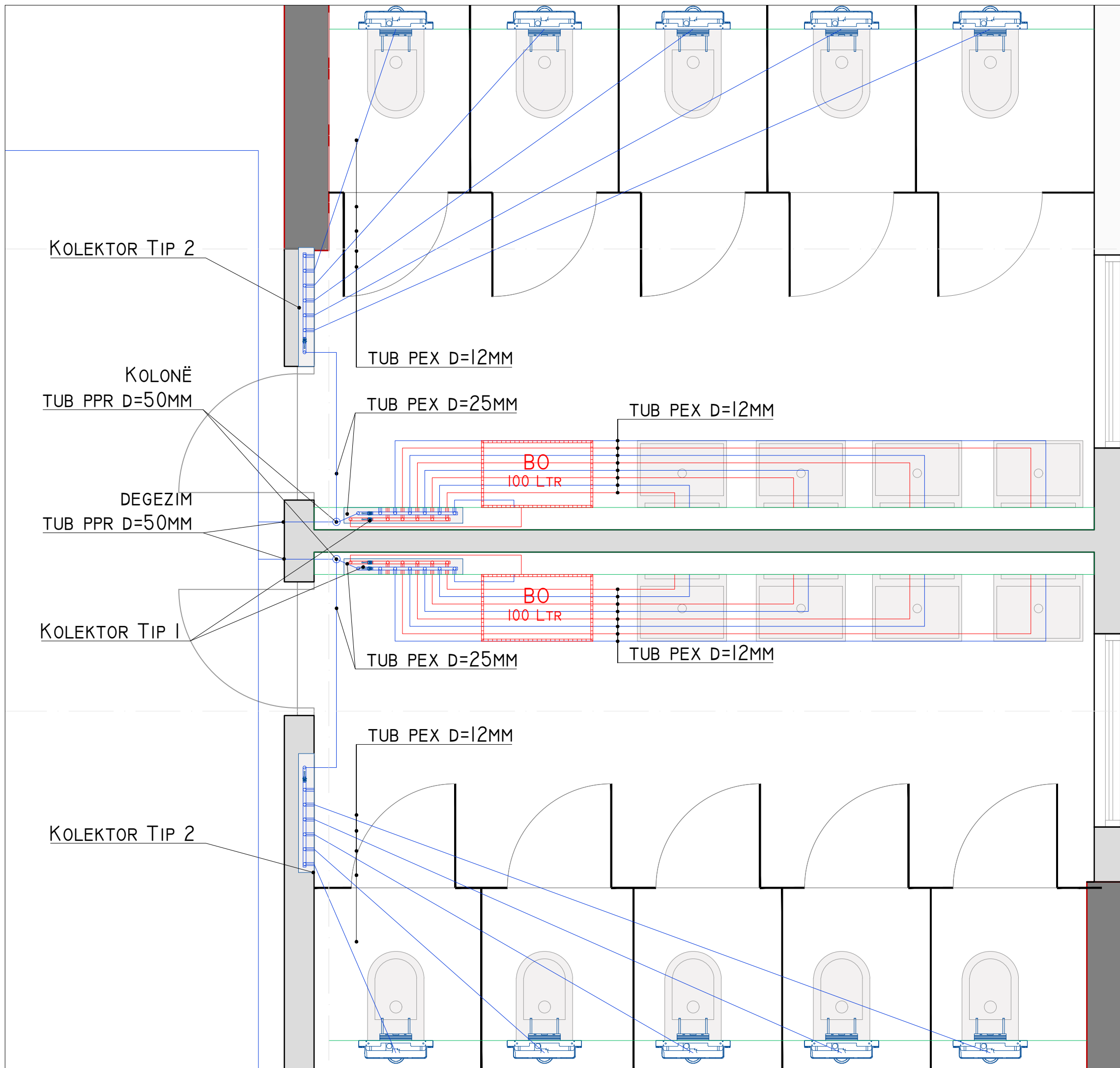

LEGJENDA DHE SHËNIME

LEGJENDA	
SIMBOLI	PËRSHKRIMI
	LINJAT E FURNIZIMIT ME UJJE TE FTOHTE
	LINJAT E FURNIZIMIT ME UJJE TE NGRHOTE
	LINJAT E FURNIZIMIT ME UJJE TE SISTEMIT TE MBROJTJES NDAJ ZJARRIT
	MUR GIPSI PER FSHEHJE LINJASH HIDRAULIKE TE KLOZETAVE/LAVAMANEVE

SIMBOLE	
SIMBOLI	PËRSHKRIMI
	UJEMATES
	KOLEKTOR UJJI I FTOHTE/NGRHOHTE: 6+6 DALJE (32MM HYRJE, 16MM DALJE)
	KOLEKTOR UJJI I FTOHTE ME 6 DALJE (32MM HYRJE, 16MM DALJE)
	BOILER ME VOLUM V=100 LITRA, MONTUAR HORIZONTALISHT

- SHËNIME**
- TE GJITHE TUBAT E LINJAVE TE JASHTME TE FURNIZIMIT ME UJJE, DUKE NISUR NGA PIKA E LIDHJES DERI TEK UJEMATESI DO TE JENE TUBA POLIETILENI (HDPE, PE100) PN 10 BAR.
 - TE GJITHE TUBAT E LINJAVE TE BRENDSHME NE DHOMEN TEKNIKE DO TE JENE PREJ CELIKU TE ZINKUAR, DUKE NISUR QE NGA DALJA E UJEMATESIT E DERI NE HYRJEN (USHQIMIN) E SETIT TE POMPAVE.
 - LINJA KRYESORE E CILA KALON NE TAVANIN E DHOMES TEKNIKE, QE NGA DALJA TEK POMPAT DHE DERI TEK KOLONA E FURNIZIMIT ME UJJE DO TE JETE PREJ POLIPROPILENI (PPR), ME PERMASA SI NE PLAN.
 - KOLONA E FURNIZIMIT ME UJJE DO TE JETE PREJ POLIPROPILENI (PPR) PERFSHI BRYLLIN DEGEZUES PER NE DALJET PERKATESE TE KOLEKTOREVE.
 - TE GJITHE RAKORDERITE E SETEVE TE UJEMATESAVE DO TE JENE PREJ BRONZI, TE NORMUAR PER PN16.
 - TE GJITHE TUBACIONET DALES NGA KOLONAT (PERVEC NESE ESHTHE SHENUAR NDRYSHE) DO TE JENE PREJ POLIETILENI TE NDERLIDHUR (PEX/MULTISTRATO). DIAMETRI I LINJES DALESE DO TE JETE 25MM, NE TE KUNDERT DO TE KETE NJE SHENIM.
 - TE GJITHE KOLEKTORET ME 6 HYRJE DO TE KENE HYRJE 25MM. TE GJITHA DALJET DO TE JENE 16MM (TE PERSHTATSHME NE 12MM ME REDUKTORE/NIPPLE).
 - TE GJITHE KOLEKTORET DO TE JENE PREJ BRONZI DHE DO TE JENE TE PAJISUR ME SARACINESKA SI NE LINJE KRYESORE ASHTU EDHE NE CDO DALJE.
 - TE GJITHE LINJAT DALESE PER TEK LAVAMANET, KLOZETAT DHE BOILERAT DO TE JENE ME D=12MM.
 - TE GJITHE LINJAT E USHQIMIT TE BOILEREVERE DO TE JENE ME D=12MM E PO NJELLOJ EDHE DALJET.
 - TE GJITHE BOILERET DO TE JENE ME V=100 LITRA, TE MONTUESHEM HORIZONTALISHT DHE VERTIKALISHT, SI TREGOHET ME SIMBOL NE PLANE.
 - TE GJITHE LINJAT E FURNIZIMIT ME UJJE TE NGRHOTE NGA KOLEKTORI DO TE JENE ME D=12MM.
 - TE GJITHE KTHESAT E TUBAVE DUHET TE BEHEN ME RREZE RAKORDIMI 20CM, POR KURRE ME PAK SE 10 HERE DIAMETRI TUBIT.
 - TE GJITHE LINJAT DALESE NGA KOLEKTORET DO TE KALOJNE FILLIMISHT NE DYSHEME E ME PAS NE MUR PER TEK PAJISJET HIDROSANITARE. NE FUND LIDHJA DO TE REALIZOHET ME NJE ADAPTOR PE/BRONZ E ME PAS ME TUBA FLEKSIBEL ME PAJISJET.

BASHKIA SHKODËR

OBJEKTI:
RIKONSTRUKSIONI I SHKOLLËS 9-VJEÇARE "NDRE MJEDA"

EMËRTIMI I FLETËS: DETAJI I FURNIZIMIT ME UJJE TE WC-SE SE NXENESVE (TIP)

NR. FLETE H-F-09	SHKALLA 1:25	FORMATI A3 (420x297MM)	QERSHOR 2024
---------------------	-----------------	------------------------------	-----------------

GRUPI PROJEKTUES

ING. ROBERTO VATHKRUIA LIC. K.3001/1	
ING. FREXHI LATO LIC. K.3180	
ARK. ENXHI HAXHAJ LIC. A.2310/1	

MVV CONSULTING SH.P.K NIPT: M41722006N

DETAJI I KOLEKTORIT TE FURNIZIMIT ME UJE TIP 1 6 DALJE UJI TE FTOHTE DHE 5 UJI TE NGROHTE HYRJE 25MM DHE DALJE 16MM

SH 1:20

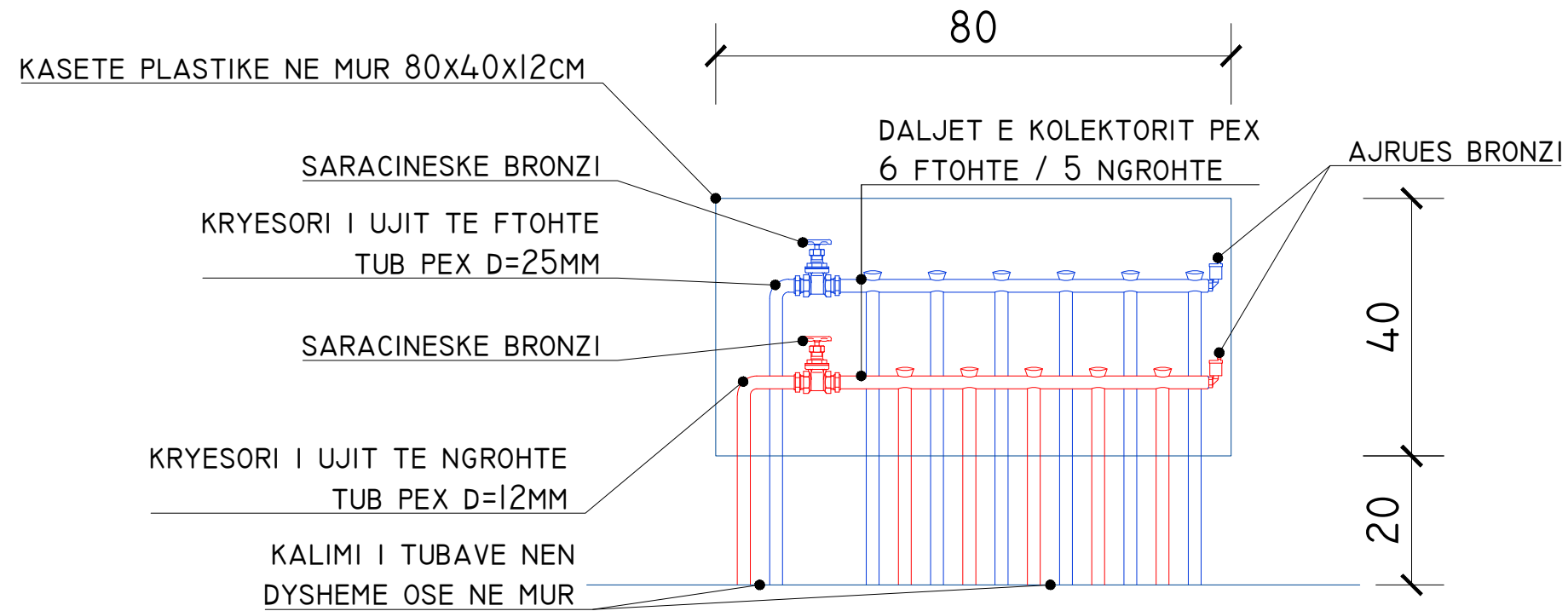

DETAJI I KOLEKTORIT TE FURNIZIMIT ME UJE TIP 2 6 DALJE UJI TE FTOHTE HYRJE 25MM DHE DALJE 16MM

SH 1:20

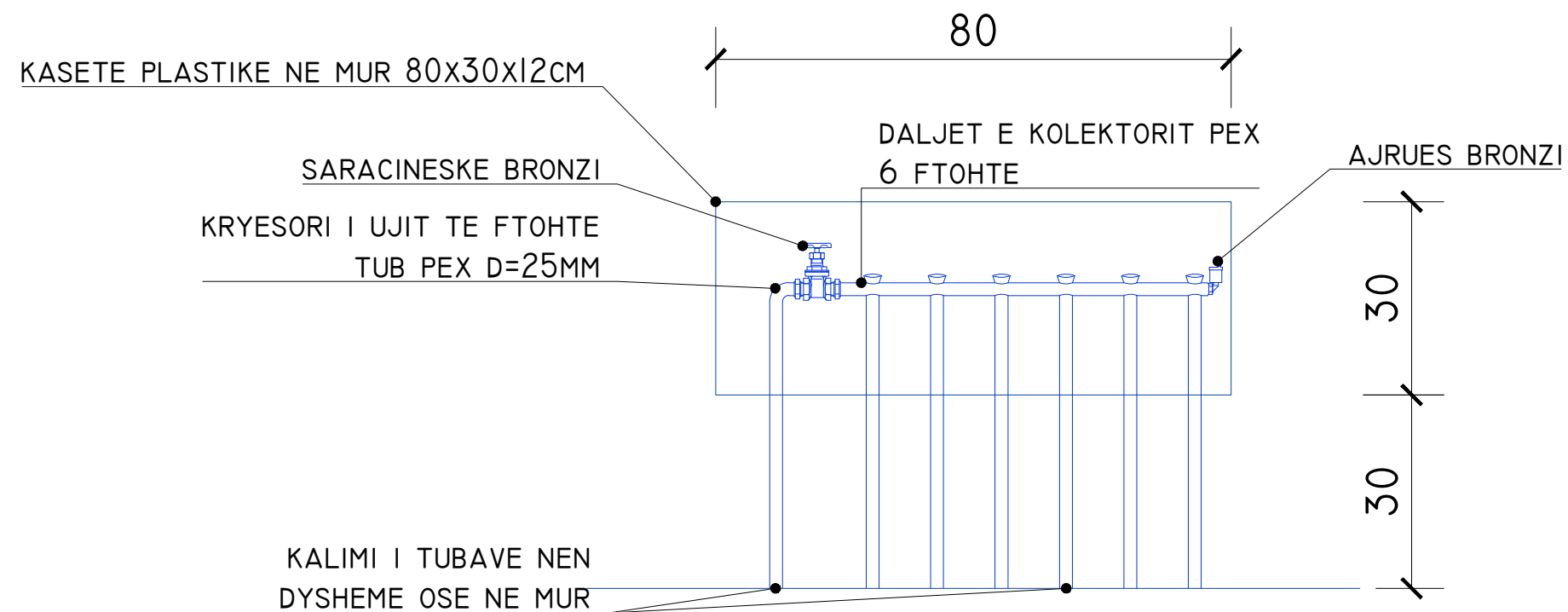

LEGJENDA DHE SHËNIME

LEGJENDA	
SYMBOLI	PËRSHKRIMI
	LINJAT E FURNIZIMIT ME UJE TE FTOHTE
	LINJAT E FURNIZIMIT ME UJE TE NGROHTE

BASHKIA SHKODËR



OBJEKTI:
RIKONSTRUKSIONI I SHKOLLËS 9-VJEÇARE "NDRE MJEDA"

EMËRTIMI I FLETËS: DETAJI I KOLEKTORIT TE FURNIZIMIT TE
BRENDSHEM ME UJE

NR. FLETE H-F-10	SHKALLA 1:10	FORMATI A3 (420x297MM)	QERSHOR 2024
---------------------	-----------------	------------------------------	-----------------

GRUPI PROJEKTUES

ING. ROBERTO VATHKRUIA LIC. K.3001/1

ING. FREXHI LATO LIC. K.3180

ARK. ENXHI HAXHAJ LIC. A.2310/1

MVV CONSULTING SH.P.K NIPT: M41722006N



SKEMA E LIDHJES SE KUTISE SE UJEMATESIT

- A) KUNDRAVALVUL BRONZI DN 2 1/2"
- B) REDUKTOR PRESIONI BRONZI DN 2 1/2"
- C) FILTER MEKANIK BRONZI DN 2 1/2"
- D) UJEMATES BRONZI DN 2 1/2"
- E) VALVUL MOSKTHIMI BRONZI DN 2 1/2"
- G) XHUNTO CMONTIMI KROMI DN 2 1/2"
- H) KUNDRAVALVUL BRONZI DN 2 1/2"
- I) AJRUES BRONZI DN 1"

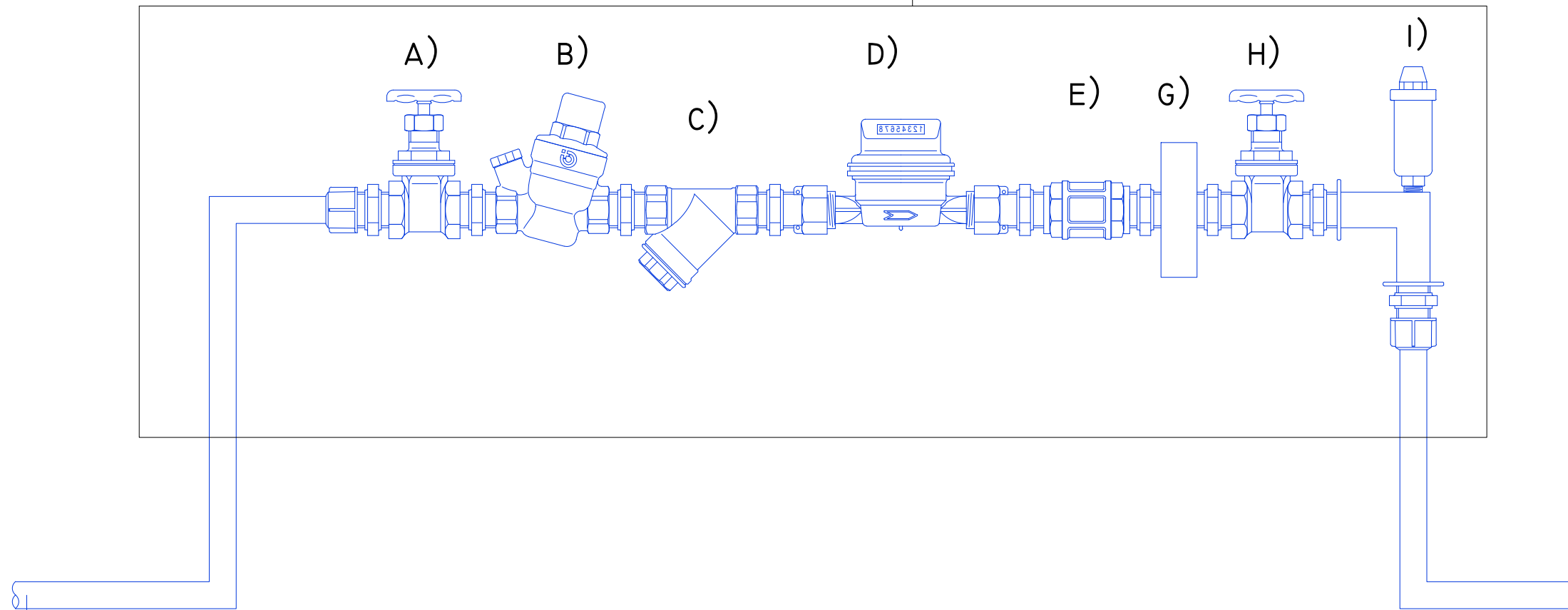

NGA LINJA KRYESORE E FURNIZIMIT ME UJE TEK NYJET SANITARE TE OBJEKTIT
TUB PEI00 OD 75 MM PN 10 BAR TUB PEX OD 63 MM PN 10 BAR

TEK SISTEMI MNZ I OBJEKTIT
TUB CELIKU I GALVANIZUAR DN 2 1/2" PN 10 BAR

BASHKIA SHKODËR



OBJEKTI:
RIKONSTRUKSIONI I SHKOLLËS 9-VJEÇARE "NDRE MJEDA"

EMËRTIMI I FLETËS: DETAJI I UJEMATESIT KRYESOR TE OBJEKTIT

NR. FLETE H-F-II	SHKALLA 1:10	FORMATI A3 (420x297MM)	QERSHOR 2024
---------------------	-----------------	------------------------------	-----------------

GRUPI PROJEKTUES

ING. ROBERTO VATHKRUIA LIC. K.3001/1

ING. FREXHI LATO LIC. K.3180

ARK. ENXHI HAXHIAJ LIC. A.2310/1

MVV CONSULTING SH.P.K NIPT: M41722006N



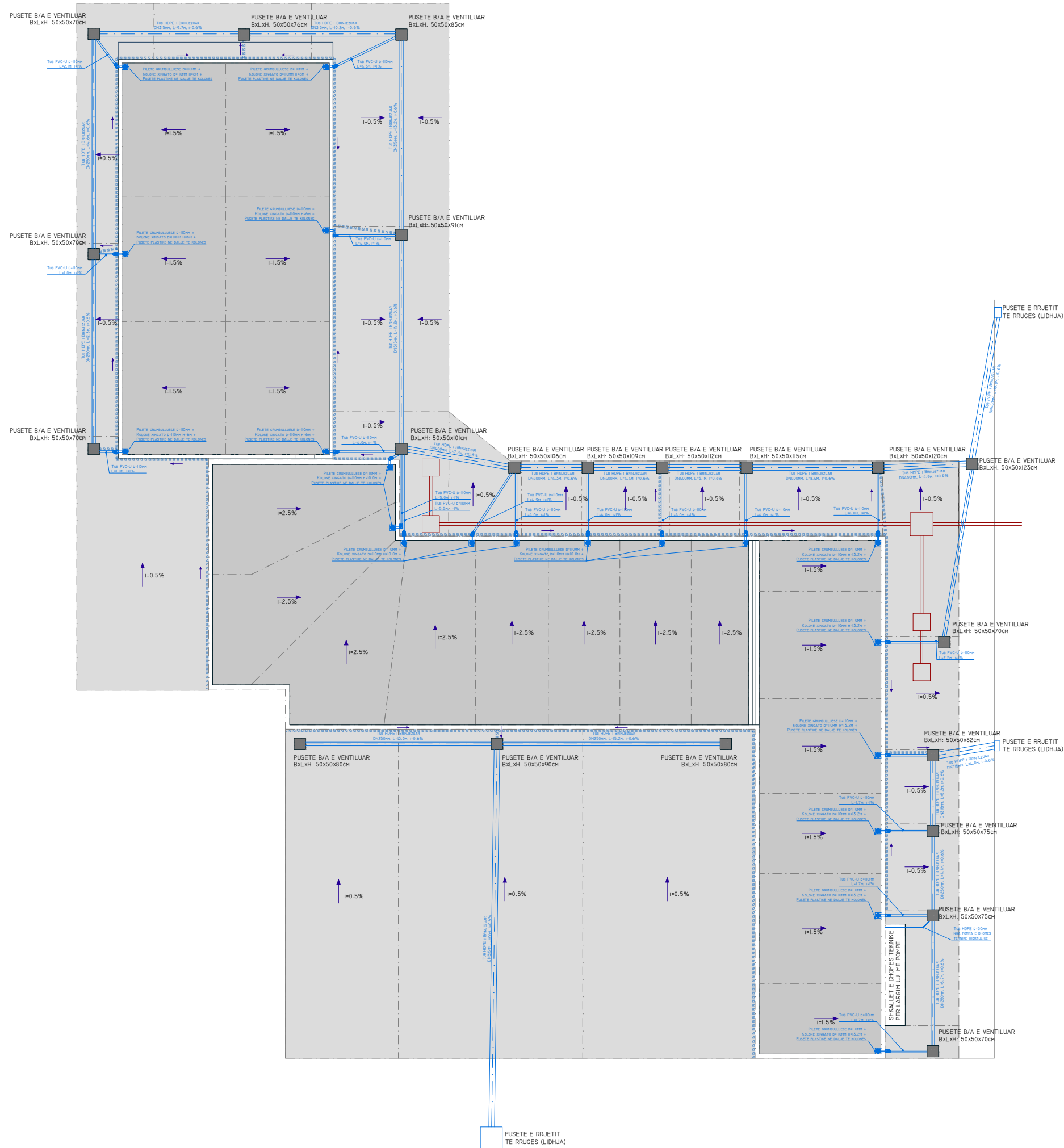

LEGJENDA DHE SHËNIME

LEGJENDA	
SIMBOLI	PËRSHKRIMI
	LINJAT E KANALIZIMIT TE UJRAVE ATMOSFERIKE
	LINJAT E KANALIZIMIT TE UJRAVE TE NDOTUR
	LINJAT E DRENAZHIMIT RRETH THEMELIT
	PELLG UJEMBLEDHES NE TARRACE
	PELLG UJEMBLEDHES NE SHESHE

- SHËNIME**
1. TE GJITHE TUBAT E LINJAVE TE JASHTME TE KANALIZIMIT TE UJRAVE ATMOSFERIKE DO TE JENE TUBA HDPE TE BRINJEZUAR ME REZISTENCE SN8.
 2. PARA HYRJES NE PUSETE, CDO LINJE E CILA VJEN NGA TARRACA OBJEKTIT PER NE PUSETE DO TE KALOJE NE NJE PUSETE-KURTH PLASTIKE (POLIPROPILENI) ME TE NJEJTIN DIAMETER HYRJE, SI NE DETAJ.
 3. TE GJITHE PUSETAT E RRJETIT DO TE JENE BETONARME DHE ME KAPAK TE VENTILUAR BETONARME. NE KETO PUSETA DO TE SHKARKOHEN VETEM UJERA ATMOSFERIKE (SISTEM I KANALIZIMEVE TE VECUAR) DERI NE PIKEN E LIDHJES ME RRJETIN E JASHTEM (RRUGOR - PIKA E LIDHJES) TE KANALIZIMEVE TE UJRAVE ATMOSFERIKE.
 4. TE GJITHE TUBACIONET DHE KTHESAT E LINJAVE NGA TARRACA DERI TEK PUSETA-KURTH DO TE JENE XINGATO.
 5. TE GJITHE TUBACIONET NGA PUSETA-KURTH TEK PUSETA E RRJETIT DO TE JENE PVC-U.
 6. TE GJITHE KOLONAT E SHKARKIMIT TE UJRAVE ATMOSFERIKE DO TE MBERTHEHEN NE FASADE ME MORSETERI, NJELLOJ SI KOLONAT E UJRAVE TE NDOTUR. NE FUND TE KOLONES, PRANE NIVELIT E UJRAVE NE MES TE LARTESISE DUHEN LENE HAPJE (TEE / PIKE KONTROLLI) PER QELLLIM MIREMBAJTJE / RIPARIMI / CBLLOKIMI.
 7. TE GJITHE PILETAT GRUMBULLUESE NE TARRACA DO TE JENE D=110MM.
 8. NE TE GJITHE TARRACAT DUHET TE KETE NJE TEJMBUSHJE EMERGJENCE 10CM MBI NIVELIN E TARRACES.
 9. TE GJITHE LINJAT E DRENAZHIMIT TE THEMELIT DO TE JENE TUBA HDPE TE BRINJEZUAR DHE TE VRIMEZUAR, ME DIAMETER TE NORMUAR DN200MM, ME THELLESI 70-80CM DHE PUJERRSI 0.2-0.5%, NE DREJTIMET E TREGUARA NE PLAN DHE TE LIDHURA ME TEE HDPE NE NYJE. TE GJITHA DO TE SHKARKOJNE NE PUSETAT E RRJETIT.

BASHKIA SHKODËR



OBJEKTI:
RIKONSTRUKSIONI I SHKOLLËS 9-VJEÇARE 'NDRE MJEDA'

EMËRTIMI I FLETËS: PLANVENDOSJA E LINJAVE HIDRAULIKE TE KANALIZIMIT TE UJRAVE ATMOSFERIKE TE TARRACAVE DHE TE JASHTME NE NIVELIN E KATIT PERDHE

NR. FLETE H-KUA-01	SHKALLA 1:300	FORMATI A3 (420x297MM)	QERSHOR 2024
-----------------------	------------------	------------------------------	-----------------

GRUPI PROJEKTUES

ING. ROBERTO VATHKRUIA LIC. K.3001/1	
ING. FREXHI LATO LIC. K.3180	
ARK. ENXHI HAXHIAJ LIC. A.2310/1	

MVV CONSULTING SH.P.K NIPT: M41722006N

PUSETE E PARAFABRIKUAR E KOLONES SE KANALIZIMIT TE UJERAVE ATMOSFERIKE

SH 1:20

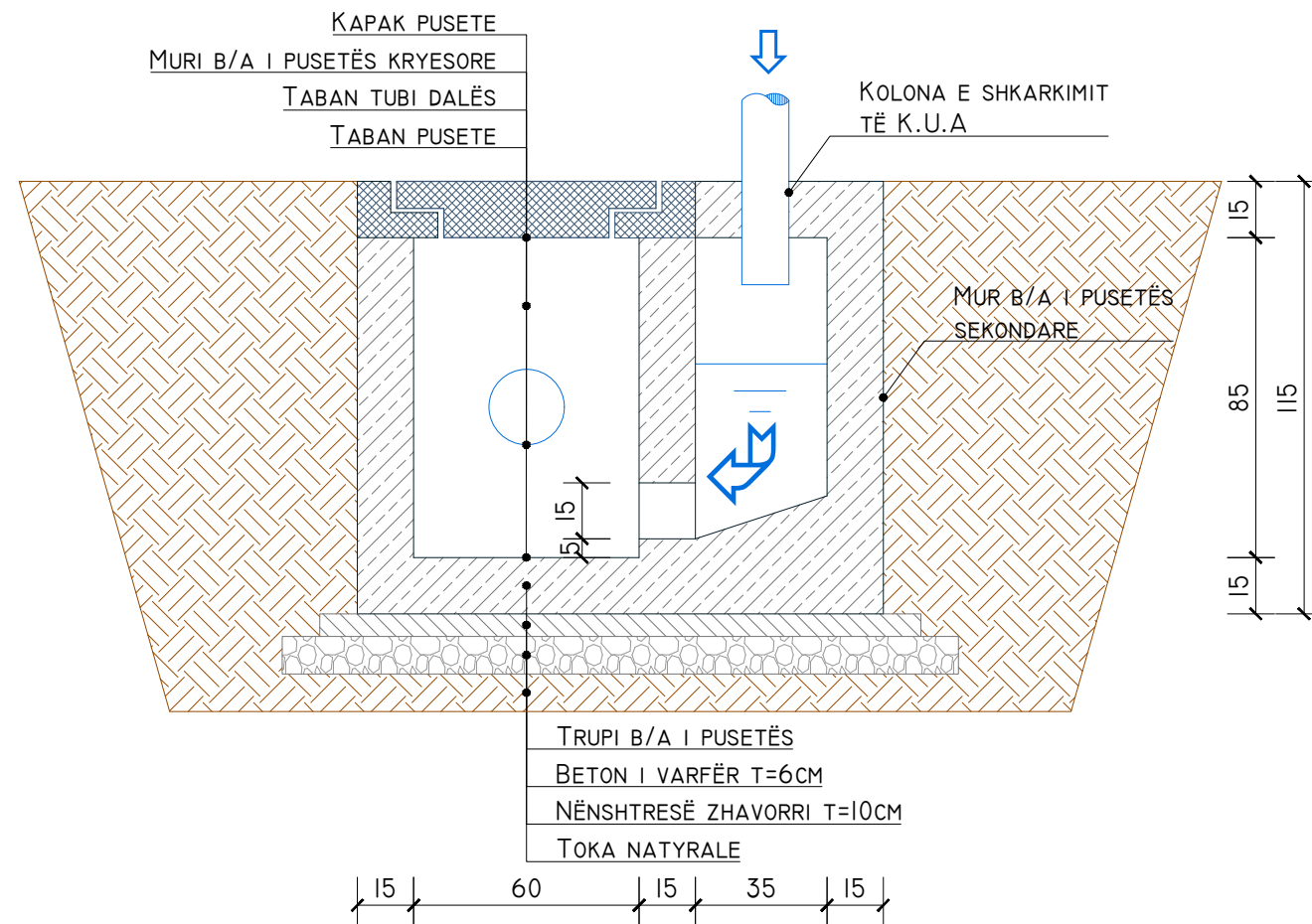
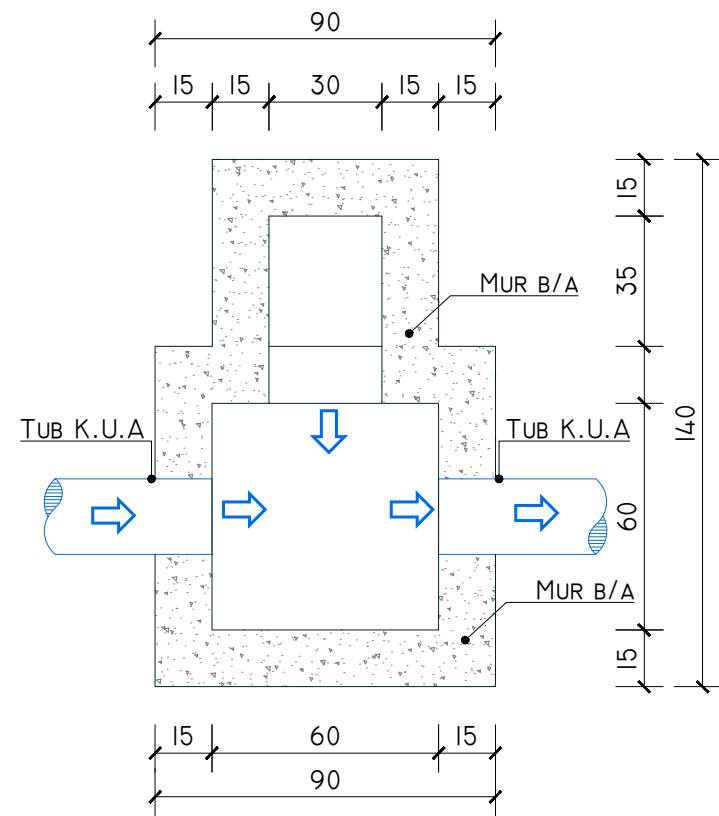

PUSETE PVC-U E KOLONES SE KANALIZIMIT TE UJERAVE ATMOSFERIKE

SH 1:20

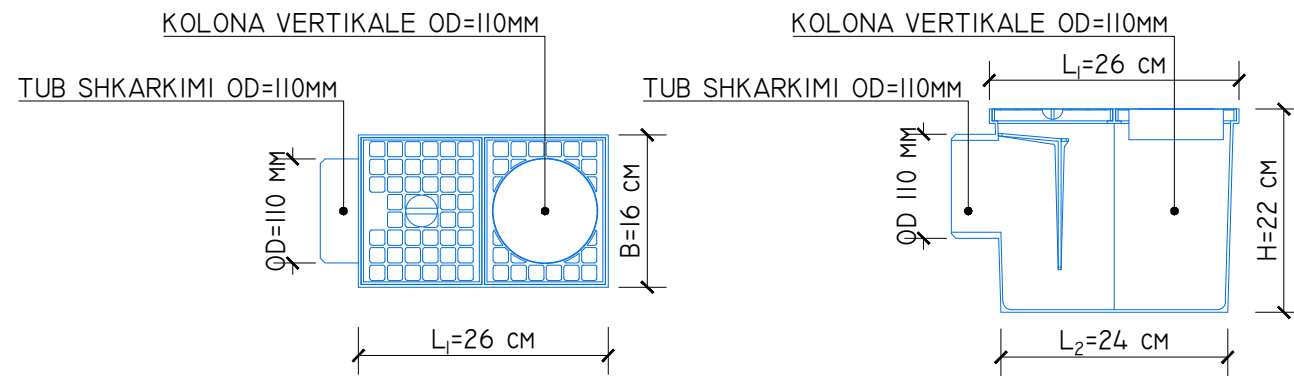

DETAJI I PILETES GRUMBULLUESE TE TARRACES

SH 1:20

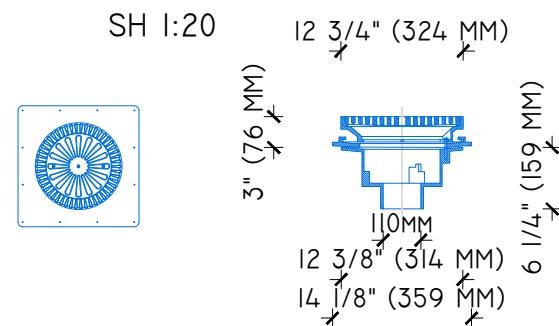

DETAJI I TEJMBUSHJES SE TARRACES

SH 1:20

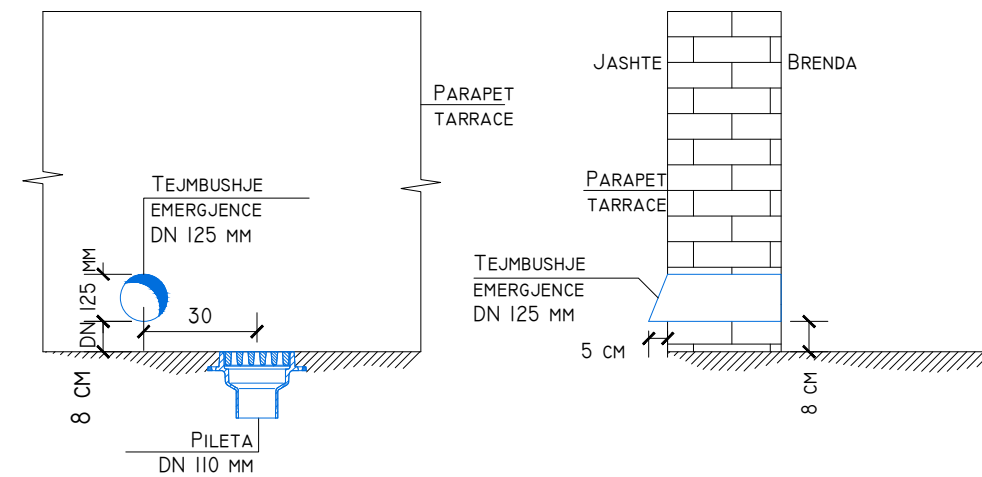

3. TE GJITHE PUSETAT E RRJETIT DO TE JENE BETONARME DHE ME KAPAK TE VENTILUAR BETONARME. NE KETO PUSETA DO TE SHKARKOHEN VETEM UJERA ATMOSFERIKE (SISTEM I KANALIZIMEVE TE VECUAR) DERI NE PIKEN E LIDHJES ME RRJETIN E JASHTEM (RRUGOR - PIKA E LIDHJES) TE KANALIZIMEVE TE UJERAVE ATMOSFERIKE.
4. TE GJITHE TUBACIONET DHE KTHESAT E LINJAVE NGA TARRACA DERI TEK PUSETA-KURTH DO TE JENE XINGATO.
5. TE GJITHE TUBACIONET NGA PUSETA-KURTH TEK PUSETA E RRJETIT DO TE JENE PVC-U.
6. TE GJITHE KOLONAT E SHKARKIMIT TE UJERAVE ATMOSFERIKE DO TE MBERTHEHEN NE FASADE ME MORSETERI, NJELLOJ SI KOLONAT E UJERAVE TE NDOTUR. NE FUND TE KOLONES, PRANE NIVELIT TE TOKES DHE NE MES TE LARTESISE DUHEN LENE HAPJE (TEE / PIKE KONTROLLI) PER QELIM MIREMBAJTJE / RIPARIMI / CBLLOKIMI.
7. TE GJITHE PILETAT GRUMBULLUESE NE TARRACA DO TE JENE D=110MM.
8. NE TE GJITHE TARRACAT DUHET TE KETE NJE TEJMBUSHJE EMERGJENCE 10CM MBI NIVELIN E TARRACES.
9. TE GJITHE LINJAT E DRENZHIMIT TE THEMLIT DO TE JENE TUBA HDPE TE BRINJEUAR DHE TE VRIMEZUAR, ME DIAMETER TE NORMUAR DN200MM, ME THELLESI 70-80CM DHE PUERRRESI 0.2-0.5%, NE DREJTIMET E TREGUARA NE PLAN DHE TE LIDHURA ME TEE HDPE NE NYJE. TE GJITHA DO TE SHKARKOJNE NE PUSETAT E RRJETIT.

BASHKIA SHKODËR

OBJEKTI:
RIKONSTRUKSIONI I SHKOLLËS 9-VJEÇARE "NDRE MJEDA"

EMËRTIMI I FLETËS: DETAJI I PILETES GRUMBULLUESE NE TARRACE DHE I DY LLOJEUVE TE PROPOZUARA TE PUSETAVE PRITISE NE DALJE TE KOLONAVE TE SHKARKIMIT

NR. FLETE H-KUA-02	SHKALLA 1:20	FORMATI A3 (420x297MM)	QERSHOR 2024
-----------------------	-----------------	------------------------------	-----------------

GRUPI PROJEKTUES

ING. ROBERTO VATHKRUIJA LIC. K.3001/1
ING. FREXHI LATO LIC. K.3180
ARK. ENXHI HAXHIAJ LIC. A.2310/1

MVV CONSULTING SH.P.K NIPT: M41722006N

MVV

DETAJI I PUSETES SE KANALIZIMIT TE UJERAVE ATMOSFERIKE NE KALIMET E KEMBESOREVE 50 x 50 cm , E VENTILUAR

PAMJE NGA LART

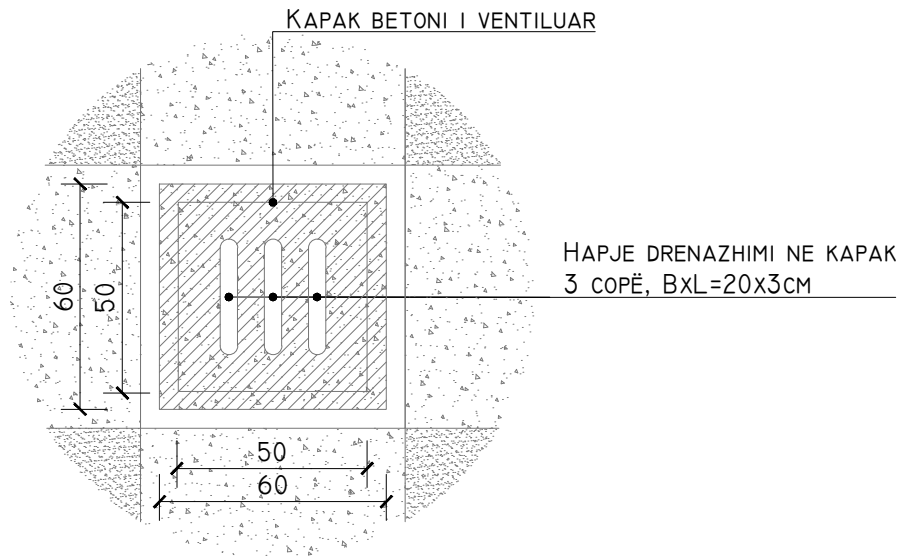

PLANI

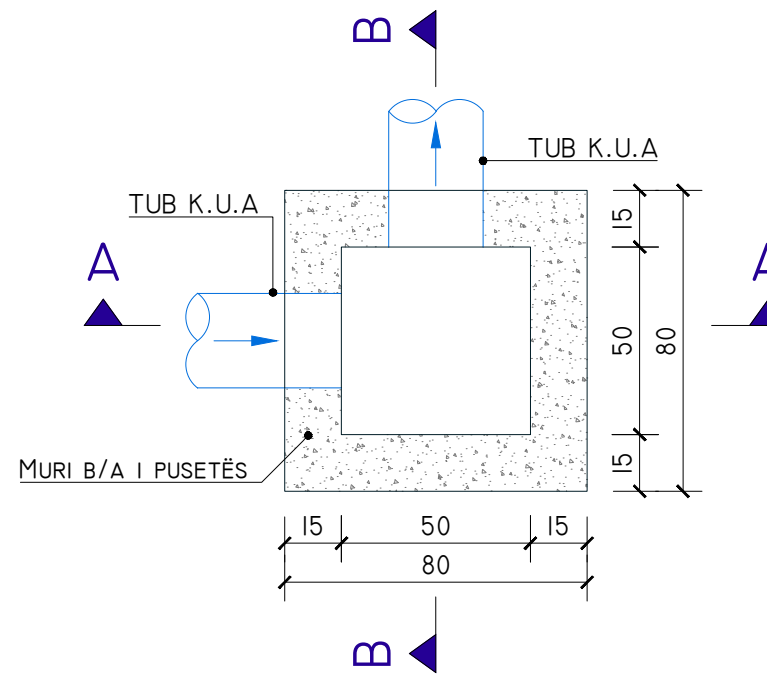

PRERJE A-A

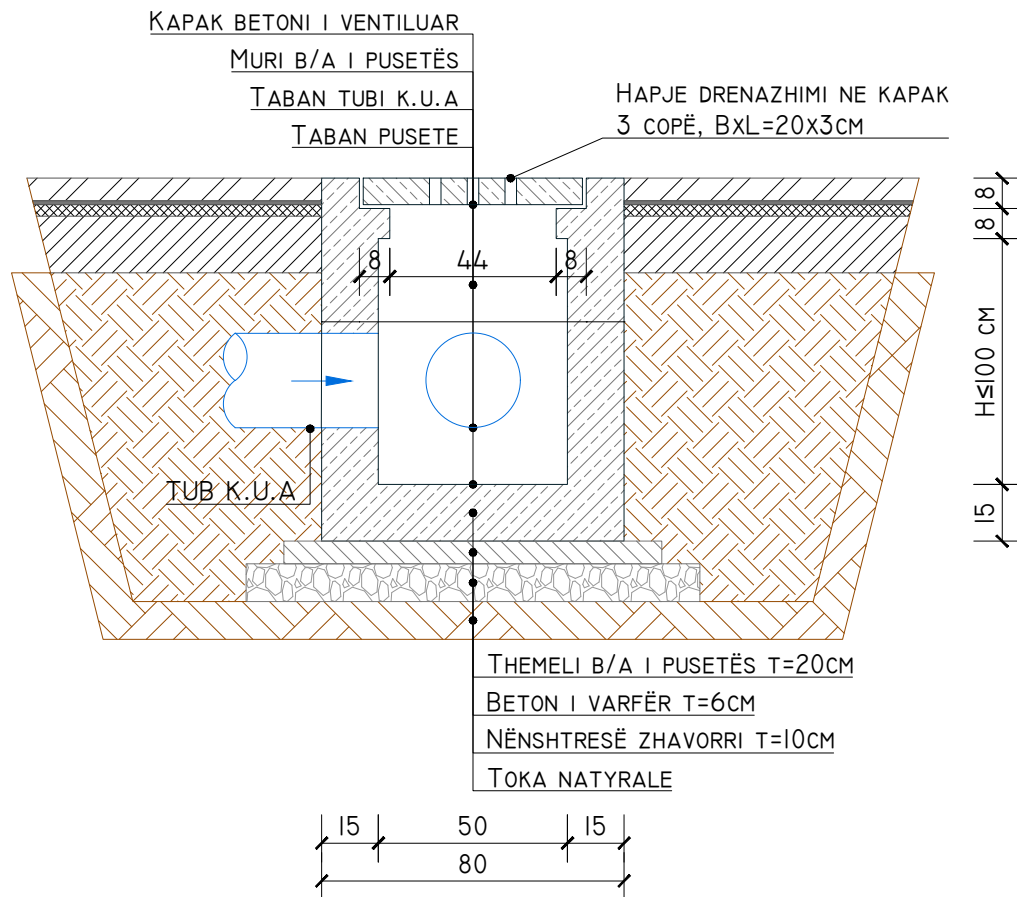

PRERJE B-B

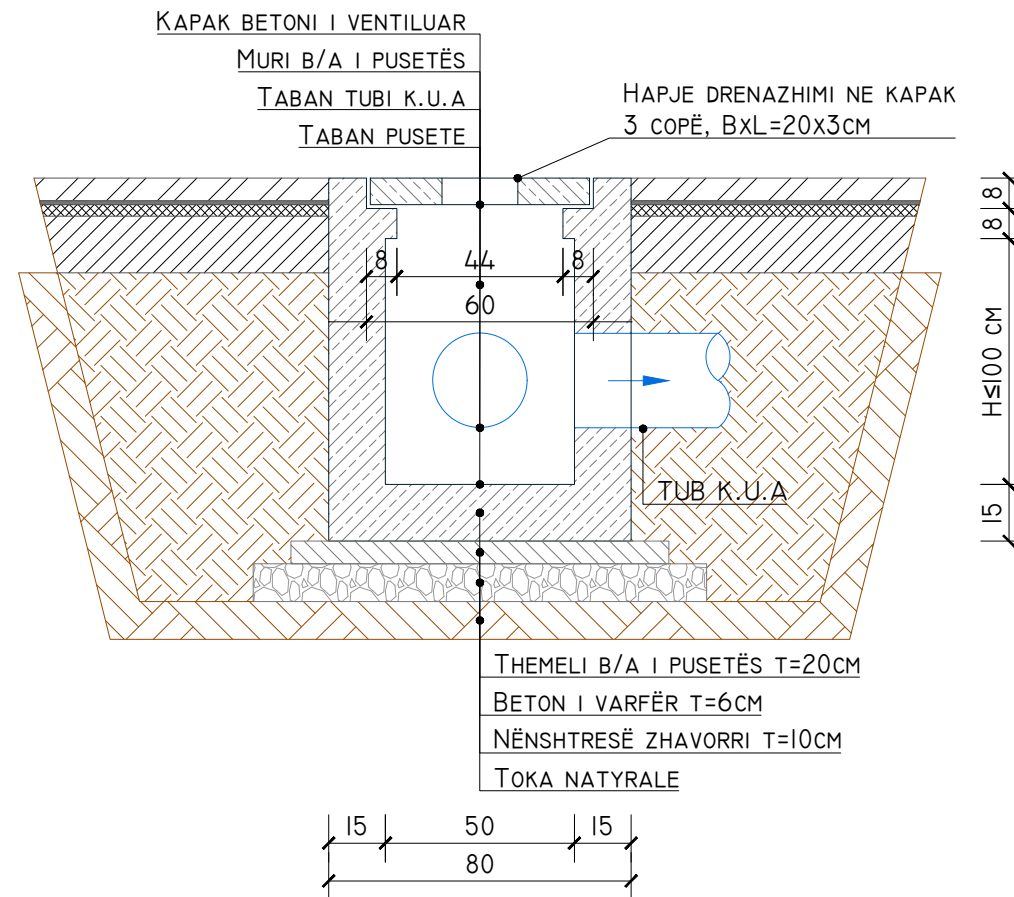

3. TE GJITHE PUSETAT E RRJETIT DO TE JENE BETONARME DHE ME KAPAK TE VENTILUAR BETONARME. NE KETO PUSETA DO TE SHKARKOHEN VETEM UJERA ATMOSFERIKE (SISTEM I KANALIZIMEVE TE VECUAR) DERI NE PIKEN E LIDHJES ME RRJETIN E JASHEM (RRUGOR - PIKA E LIDHJES) TE KANALIZIMEVE TE UJERAVE ATMOSFERIKE.
4. TE GJITHE TUBACIONET DHE KTHESAT E LINJAVE NGA TARRACA DERI TEK PUSETA-KURTH DO TE JENE XINGATO.
5. TE GJITHE TUBACIONET NGA PUSETA-KURTH TEK PUSETA E RRJETIT DO TE JENE PVC-U.
6. TE GJITHE KOLONAT E SHKARKIMIT TE UJERAVE ATMOSFERIKE DO TE MBERTHEHEN NE FASADE ME MORSETERI, NJELLOJ SI KOLONAT E UJERAVE TE NDOTUR. NE FUND TE KOLONES, PRANE NIVELIT TE TOKES DHE NE MES TE LARTESISE DUHEN LENE HAPJE (TEE / PIKE KONTROLLI) PER QELLM MIREMBAJTJE / RIPARIMI / CBLLOKIMI.
7. TE GJITHE PILETAT GRUMBULLUESE NE TARRACA DO TE JENE D=110MM.
8. NE TE GJITHE TARRACAT DUHET TE KETE NJE TEJMBUSHJE EMERGJENCE 10CM MBI NIVELIN E TARRACES.
9. TE GJITHE LINJAT E DRENAZHIMIT TE THEMELIT DO TE JENE TUBA HDPE TE BRINJEZUAR DHE TE VRIMEZUAR, ME DIAMETER TE NORMUAR DN200MM, ME THELLESI 70-80CM DHE PUERRESI 0.2-0.5%, NE DREJTIMET E TREGUARA NE PLAN DHE TE LIDHURA ME TEE HDPE NE NYJE. TE GJITHA DO TE SHKARKOJNE NE PUSETAT E RRJETIT.

BASHKIA SHKODËR



OBJEKTI:
RIKONSTRUKSIONI I SHKOLLËS 9-VJEÇARE "NDRE MJEDA"

EMËRTIMI I FLETËS: DETAJI I PUSETES GRUMBULLUESE TE UJERAVE SIPERFAQESORE ATMOSFERIKE NE SHESHE

NR. FLETE H-KUA-03	SHKALLA 1:20	FORMATI A3 (420x297MM)	QERSHOR 2024
-----------------------	-----------------	------------------------------	-----------------

GRUPI PROJEKTUES

ING. ROBERTO VATHKRUIA LIC. K.3001/I
ING. FREXHI LATO LIC. K.3180
ARK. ENXHI HAXHAJ LIC. A.2310/I
MVV CONSULTING SH.P.K NIPT: M41722006N



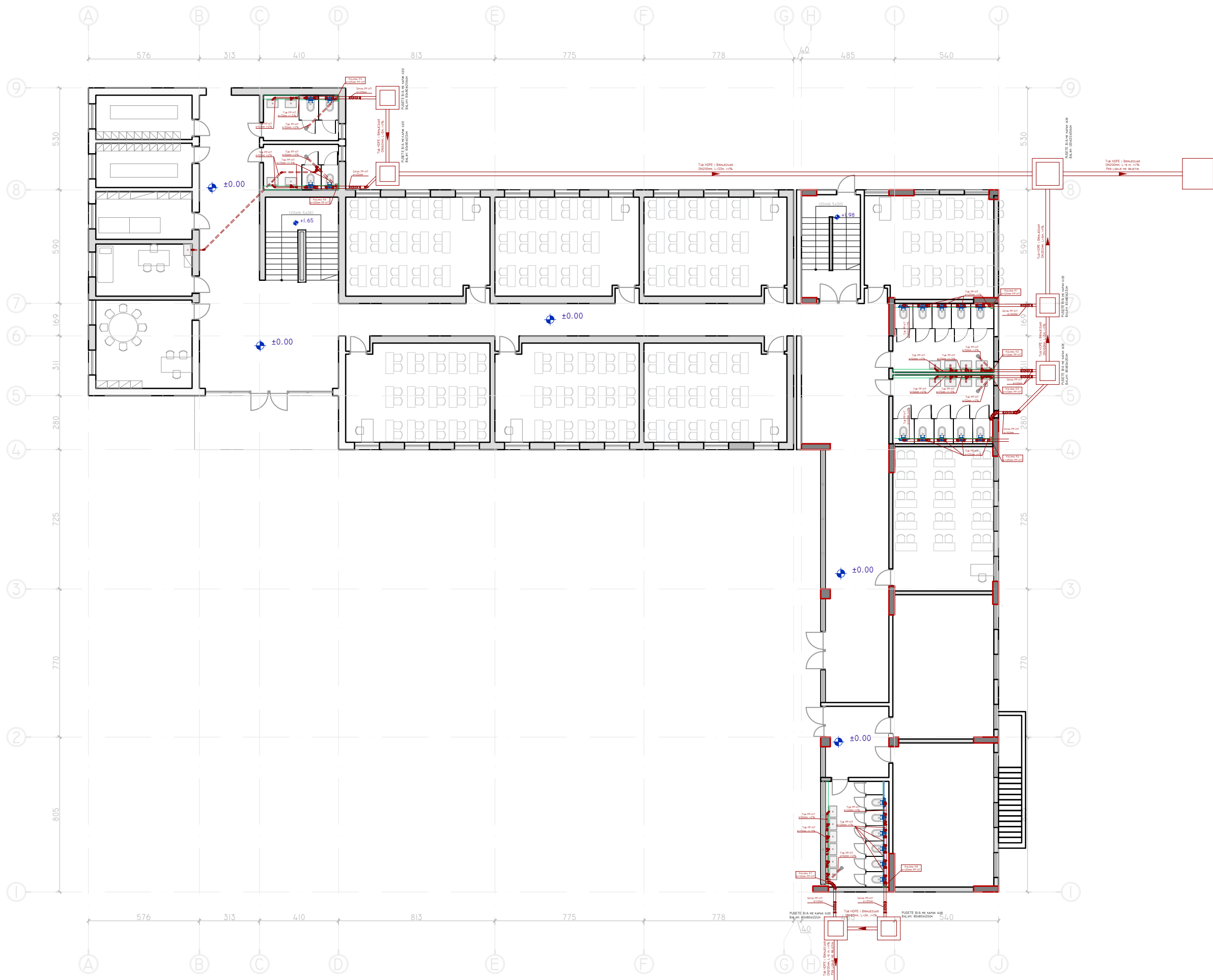

LEGJENDA DHE SHËNIME

LEGJENDA	
SIMBOLI	PËRSHKRIMI
	LINJAT E KANALIZIMIT TE UJERAVE TE NDOTUR BRENDA OBJEKTIT
	LINJAT E KANALIZIMIT TE UJERAVE TE NDOTUR JASHTJE OBJEKTIT
	LINJAT TE CILAT KALOJNE NE NIVELIN NEN PLANIN E PARAQITUR
	MURE GIPSI PER KOLONA SHKARKIMI APO PAJISJE HIDROSANITARE

SIMBOLE	
SIMBOLI	PËRSHKRIMI
	KOLONE SHKARKIMI
	SIFON PARA HYRJES NE PUSETE TE LINJES SHKARKUESE

- SHËNIME**
- TE GJITHE TUBAT E LINJAVE TE JASHTME TE KANALIZIMIT TE UJERAVE TE NDOTUR DO TE JENE TUBA HDPE TE BRINJEUAR ME RESISTENCE SN8.
 - PARA HYRJES NE PUSETE, CDO LINJE E CILA VJEN NGA BRENDA OBJEKTIT PER NE PUSETE DO TE KALOJE NE NJE SIFON ME TE NJEJTIN MATERIAL TUBI (POLIPROPILEN) DHE TE NJEJTIN DIAMETER.
 - TE GJITHE PUSETAT DO TE JENE BETONARME DHE ME KAPAK TE KYCUR GIZE E TE PAVENTILUAR. NE KETO PUSETA DO TE SHKARKOHEN VETEM UJERA TE NDOTUR (SISTEM I KANALIZIMEVE TE VECUAR) DERI NE PIKEN E LIDHJES ME RRJETIN E JASHTEM (RRUGOR - PIKA E LIDHJES) TE KANALIZIMEVE TE UJERAVE TE NDOTUR.
 - TE GJITHE TUBACIONET E LINJAVE TE BRENDSHME DO TE JENE PREJ POLIPROPILENI ME RESISTENCE TE LARTE NDAJ TEMPERATURAVE PP HTEM.
 - TE GJITHE KOLONAT E SHKARKIMIT TE UJERAVE TE NDOTUR DO TE FSHIHEN NE KOLONA GIPSI. NE RAST TE KALIMIT TE PAEVTUESHEM NE TAVANE, DO TE KAPET TUBACIONI NE TAVAN ME MORSETERI TE GALVANIZUAR E TE LIDHET ME VAZHDIMIN E KOLONES, SI EDHE TREGOHET NE VIZATIME. I GJITHE SEKSIONI NE TAVAN KU KALON TUBI DO TE JETE I FSHEHUR ME TAVAN GIPSI DHE DUHET LENE NJE HAPJE (TEE / PIKE KONTROLLI) PER QELLM MIREMBAJTJE / RIPARIMI / CBLLOKIMI.
 - TE GJITHE KOLONAT E SHKARKIMIT DO TE JENE TE PAJISURA ME NJE KOLONE SHOERUESE AJRIMI ME D=75MM, E CILA VAZHDON DERI NE TERRACE.
 - TE GJITHE TUBAT DALES TE PAJISJEVE HIDROSANITARE DO TE KALOJNE NE GJURMET E TREGUARA NE VIZATIME, OSE NE DYSHEME, OSE NE MUR TULLE, OSE PAS MUREVE PREJ GIPSI.
 - CDO TUBACION DALES NGA KLOZETAT DO TE JETE 90MM DHE LINJA KU DO TE LIDHET DO TE JETE 110MM. CDO TUBACION DALES NGA CDO PAJISJE TJETER HIDROSANITARE DO TE JETE 50MM. PAS BASHKIMIT TE DY LINJAVE 50MM DO TE VAZHDOHET ME LINJE 75MM.
 - CDO LINJE E KLOZETAVE DHE LAVAMANAVE DUHET TE KALOJE NE NIVELIN E MURIT.
 - TE GJITHE PILETAT E DYSHEMESE (PERVEC KATIT PERDHE) DO TE KALOJNE TEJ PER TEJ TAVANIT NE KATIN E MEPOSHTEM E ME PAS DO TE LIDHEN ME KOLONEN E SHKARKIMIT, DUKE U KAPUR NE TAVAN. KY TAVAN ME PAS DO TE MBULOHET ME GIPS.
 - TE GJITHE KLOZETAT, BIDETE DHE LAVAMANET DO TE JENE TE KAPUR NE MUR ME PROFILE TE PARAPERGATITUR, QOFSHIN KETO PROFILE PER MUR TULLE OSE PER GIPS. TE GJITHE LIDHJET HIDRAULIKE PERKATESE DO TE REALIZOHEN TE FSHEHURA.
 - ESHTE E KESHILLUAR QE DEGEZIMET E PERDORURA (Y) ME DIAMETER TE NDRYSHEM DEGEZIMI KUNDREJT LINJES KRYESORE TE JENE TE PRODHUARA TE TILLA NE FABRIKE, KUNDREJT PERDORIMIT TE DEGEZIMEVE ME TE NJEJTIN DIAMETER DHE PERSHTATJES ME REDUKTORE.



BASHKIA SHKODËR

OBJEKTI:
RIKONSTRUKSIONI I SHKOLLËS 9-VJEÇARE "NDRE MJEDA"

EMËRTIMI I FLETËS: PLANVENDOSJA E LINJAVE HIDRAULIKE TE KANALIZIMIT TE UJERAVE TE NDOTUR TE BRENDSHME DHE TE JASHTME NE NIVELIN E KATIT PERDHE

NR. FLETE H-KUN-01	SHKALLA 1:200	FORMATI A3 (420x297MM)	QERSHOR 2024
-----------------------	------------------	------------------------------	-----------------

GRUPI PROJEKTUES

ING. ROBERTO VATHKRUIA LIC. K.3001/I	
ING. FREXHI LATO LIC. K.3180	
ARK. ENXHI HAXHIAJ LIC. A.2310/I	
MVV CONSULTING SH.P.K. NIPT: M4I722006N	

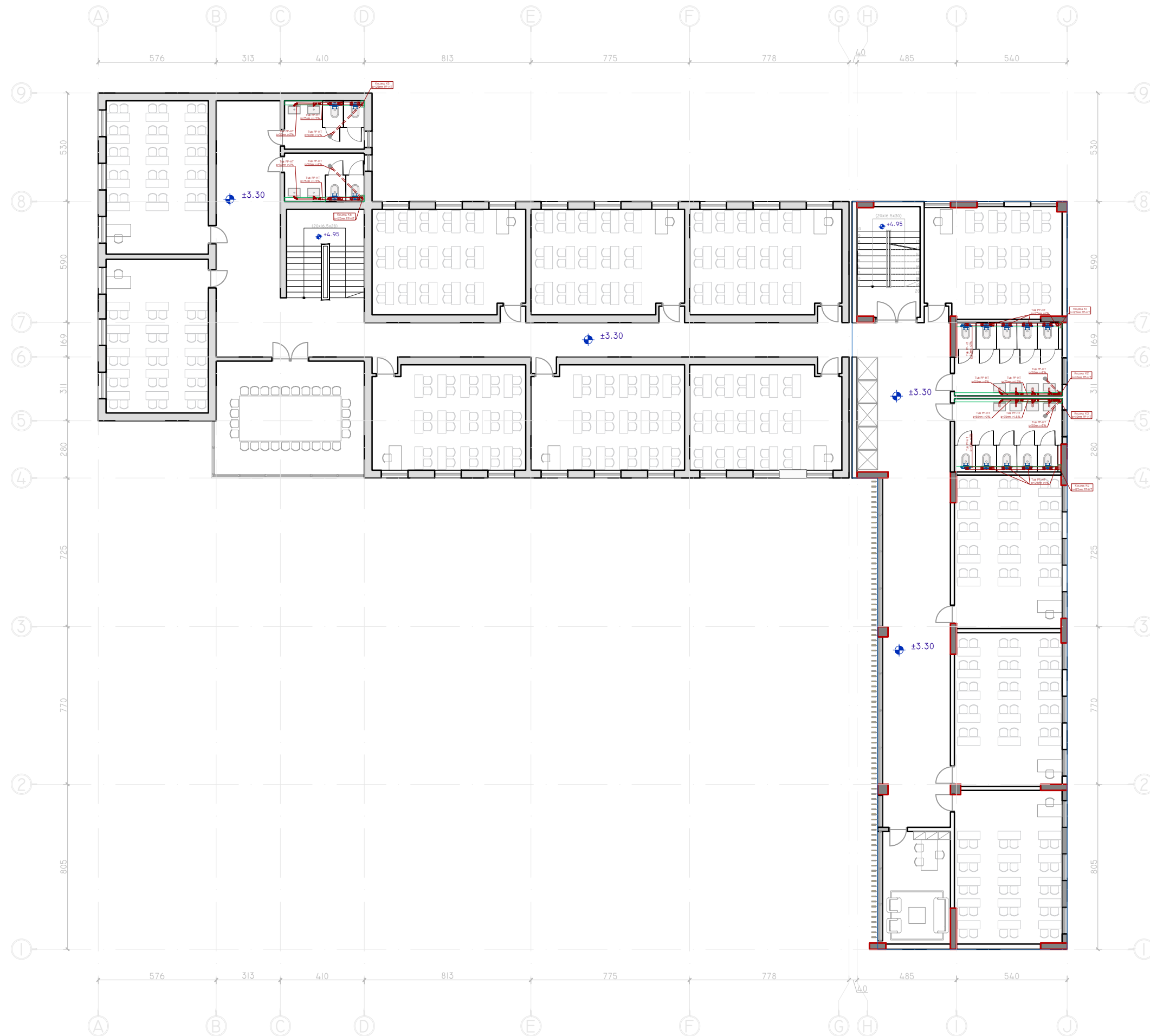

LEGJENDA DHE SHËNIME

LEGJENDA	
SIMBOLI	PËRSHKRIMI
	LINJAT E KANALIZIMIT TE UJERAVE TE NDOTUR BRENDA OBJEKTIT
	LINJAT E KANALIZIMIT TE UJERAVE TE NDOTUR JASHTE OBJEKTIT
	LINJAT TE CILAT KALOJNE NE NIVELIN NEN PLANIN E PARAQITUR
	MURE GIPSI PER KOLONA SHKARKIMI APO PAJISJE HIDROSANITARE

SIMBOLE	
SIMBOLI	PËRSHKRIMI
	KOLONE SHKARKIMI
	SIFON PARA HYRJES NE PUSETE TE LINJES SHKARKUESE

SHËNIME

- TE GJITHE TUBAT E LINJAVE TE JASHTME TE KANALIZIMIT TE UJERAVE TE NDOTUR DO TE JENE TUBA HDPE TE BRINJEZUAR ME REZISTENCE SN8.
- PARA HYRJES NE PUSETE, CDO LINJE E CILA VJEN NGA BRENDA OBJEKTIT PER NE PUSETE DO TE KALOJE NE NJE SIFON ME TE NJEJTIN MATERIAL TUBI (POLIPROPILEN) DHE TE NJEJTIN DIAMETER.
- TE GJITHE PUSETAT DO TE JENE BETONARME DHE ME KAPAK TE KYCUR GIZE E TE PAVENTILUAR. NE KETO PUSETA DO TE SHKARKOHEN VETEM UJERA TE NDOTUR (SISTEM I KANALIZIMEVE TE VECUAR) DERI NE PIKEN E LIDHJES ME RRJETIN E JASHTEM (RRUGOR - PIKA E LIDHJES) TE KANALIZIMEVE TE UJERAVE TE NDOTUR.
- TE GJITHE TUBACIONET E LINJAVE TE BRENDSHME DO TE JENE PREJ POLIPROPILENI ME REZISTENCE TE LARTE NDAJ TEMPERATURAVE PP HTEM.
- TE GJITHE KOLONAT E SHKARKIMIT TE UJERAVE TE NDOTUR DO TE FSHIHEN NE KOLONA GIPSI. NE RAST TE KALIMIT TE PAEVITUESHEM NE TAVANE, DO TE KAPET TUBACIONI NE TAVAN ME MORSETERI TE GALVANIZUAR E TE LIDHET ME VAZHDIMIN E KOLONES, SI EDHE TREGOHET NE VIZATIME. I GJITHE SEKSIONI NE TAVAN KU KALON TUBI DO TE JETE I FSHEHUR ME TAVAN GIPSI DHE DUHET LENE NJE HAPJE (TEE / PIKE KONTROLLI) PER QELLM MIREMBAJTJE / RIPARIMI / CBLLOKIMI.
- TE GJITHE KOLONAT E SHKARKIMIT DO TE JENE TE PAJISURA ME NJE KOLONE SHOQERUESE AJRIMI ME D=75MM, E CILA VAZHDON DERI NE TERRACE.
- TE GJITHE TUBAT DALES TE PAJISJEVE HIDROSANITARE DO TE KALOJNE NE GJURMET E TREGUARA NE VIZATIME, OSE NE DYSHEME, OSE NE MUR TULLE, OSE PAS MUREVE PREJ GIPSI.
- CDO TUBACION DALES NGA KLOZETAT DO TE JETE 90MM DHE LINJA KU DO TE LIDHET DO TE JETE 110MM. CDO TUBACION DALES NGA CDO PAJISJE TJETER HIDROSANITARE DO TE JETE 50MM. PAS BASHKIMIT TE DY LINJAVE 50MM DO TE VAZHDOHET ME LINJE 75MM.
- CDO LINJE E KLOZETAVE DHE LAVAMANAVE DUHET TE KALOJE NE NIVELIN E MURIT.
- TE GJITHE PILETAT E DYSHEMESE (PERVEC KATIT PERDHE) DO TE KALOJNE TEJ PER TEJ TAVANIT NE KATIN E MEPOSHTEM E ME PAS DO TE LIDHEN ME KOLONEN E SHKARKIMIT, DUKE U KAPUR NE TAVAN. KY TAVAN ME PAS DO TE MBULOHET ME GIPS.
- TE GJITHE KLOZETAT, BIDETE DHE LAVAMANET DO TE JENE TE KAPUR NE MUR ME PROFILE TE PARAPERGATITUR, QOFSHIN KETO PROFILE PER MUR TULLE OSE PER GIPS. TE GJITHE LIDHJET HIDRAULIKE PERKATESE DO TE REALIZOHEN TE FSHEHURA.
- ESHTE E KESHILLUAR QE DEGEZIMET E PERDORURA (Y) ME DIAMETER TE NDRYSHEM DEGEZIMI KUNDREJT LINJES KRYESORE TE JENE TE PRODHUARA TE TILLA NE FABRIKE, KUNDREJT PERDORIMIT TE DEGEZIMEVE ME TE NJEJTIN DIAMETER DHE PERSHTATJES ME REDUKTORE.



BASHKIA SHKODËR

OBJEKTI:
RIKONSTRUKSIONI I SHKOLLËS 9-VJEÇARE "NDRE MJEDA"

EMËRTIMI I FLETËS: PLANVENDOSJA E LINJAVE HIDRAULIKE TE KANALIZIMIT TE UJERAVE TE NDOTUR TE BRENDSHME NE NIVELIN E KATIT TE PARE

NR. FLETE H-KUN-02	SHKALLA 1:200	FORMATI A3 (420x297MM)	QERSHOR 2024
-----------------------	------------------	------------------------------	-----------------

GRUPI PROJEKTUES

ING. ROBERTO VATHKRUIA LIC. K.3001/I	
ING. FREXHI LATO LIC. K.3180	
ARK. ENXHI HAXHIAJ LIC. A.2310/I	
MVV CONSULTING SH.P.K. NIPT: M4I722006N	

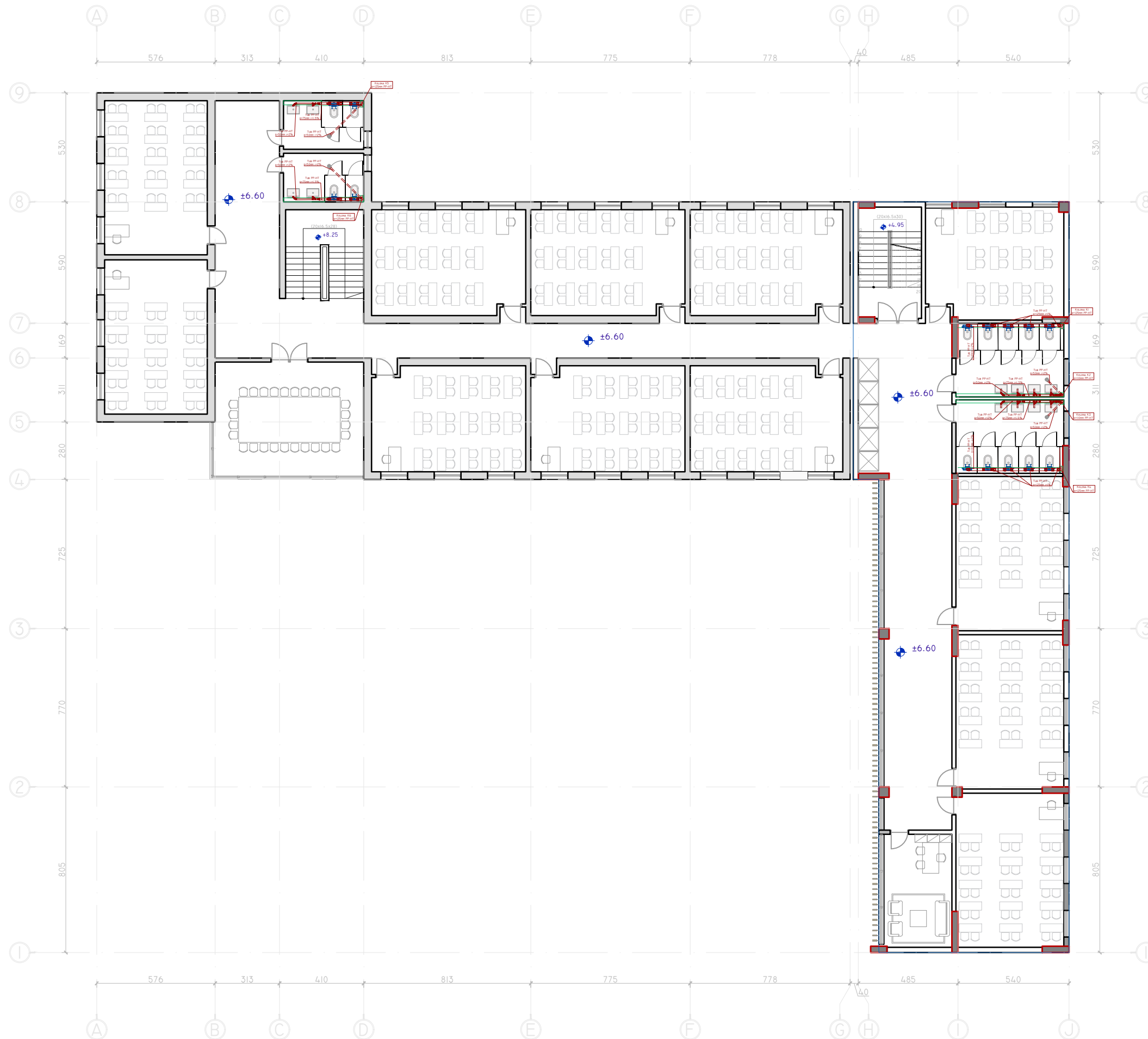

LEGJENDA DHE SHËNIME

LEGJENDA	
SIMBOLI	PËRSHKRIMI
(Red line)	LINJAT E KANALIZIMIT TE UJERAVE TE NDOTUR BRENDA OBJEKTIT
(Green line)	LINJAT E KANALIZIMIT TE UJERAVE TE NDOTUR JASHTE OBJEKTIT
(Blue line)	LINJAT TE CILAT KALOJNE NE NIVELIN NEN PLANIN E PARAQITUR
(Red dashed line)	MURE GIPSI PER KOLONA SHKARKIMI APO PAJISJE HIDROSANITARE

SIMBOLE	
SIMBOLI	PËRSHKRIMI
(Red circle)	KOLONE SHKARKIMI
(Red rectangle)	SIFON PARA HYRJES NE PUSETE TE LINJES SHKARKUESE

- SHËNIME**
- TE GJITHE TUBAT E LINJAVE TE JASHTME TE KANALIZIMIT TE UJERAVE TE NDOTUR DO TE JENE TUBA HDPE TE BRINJEZUAR ME REZISTENCE SN8.
 - PARA HYRJES NE PUSETE, CDO LINJE E CILA VJEN NGA BRENDA OBJEKTIT PER NE PUSETE DO TE KALOJE NE NJE SIFON ME TE NJEJTIN MATERIAL TUBI (POLIPROPILEN) DHE TE NJEJTIN DIAMETER.
 - TE GJITHE PUSETAT DO TE JENE BETONARME DHE ME KAPAK TE KYCUR GIZE E TE PAVENTILUAR. NE KETO PUSETA DO TE SHKARKOHEN VETEM UJERA TE NDOTUR (SISTEM I KANALIZIMEVE TE VECUAR) DERI NE PIKEN E LIDHJES ME RRJETIN E JASHTEM (RRUGOR - PIKA E LIDHJES) TE KANALIZIMEVE TE UJERAVE TE NDOTUR.
 - TE GJITHE TUBACIONET E LINJAVE TE BRENDSHME DO TE JENE PREJ POLIPROPILENI ME REZISTENCE TE LARTE NDAJ TEMPERATURAVE PP HTEM.
 - TE GJITHE KOLONAT E SHKARKIMIT TE UJERAVE TE NDOTUR DO TE FSHIHEN NE KOLONA GIPSI. NE RAST TE KALIMIT TE PAEVITUESHEM NE TAVANE, DO TE KAPET TUBACIONI NE TAVAN ME MORSETERI TE GALVANIZUAR E TE LIDHET ME VAZHDIMIN E KOLONES, SI EDHE TREGOHET NE VIZATIME. I GJITHE SEKSIONI NE TAVAN KU KALON TUBI DO TE JETE I FSHEHUR ME TAVAN GIPSI DHE DUHET LENE NJE HAPJE (TEE / PIKE KONTROLLI) PER QELLM MIREMBAJTJE / RIPARIMI / CBLLOKIMI.
 - TE GJITHE KOLONAT E SHKARKIMIT DO TE JENE TE PAJISURA ME NJE KOLONE SHOQERUESE AJRIMI ME D=75MM, E CILA VAZHDON DERI NE TERRACE.
 - TE GJITHE TUBAT DALES TE PAJISJEVE HIDROSANITARE DO TE KALOJNE NE GJURMET E TREGUARA NE VIZATIME, OSE NE DYSHEME, OSE NE MUR TULLE, OSE PAS MUREVE PREJ GIPSI.
 - CDO TUBACION DALES NGA KLOZETAT DO TE JETE 90MM DHE LINJA KU DO TE LIDHET DO TE JETE 110MM. CDO TUBACION DALES NGA CDO PAJISJE TJETER HIDROSANITARE DO TE JETE 50MM. PAS BASHKIMIT TE DY LINJAVE 50MM DO TE VAZHDOHET ME LINJE 75MM.
 - CDO LINJE E KLOZETAVE DHE LAVAMANAVE DUHET TE KALOJE NE NIVELIN E MURIT.
 - TE GJITHE PILETAT E DYSHEMESE (PERVEC KATIT PERDHE) DO TE KALOJNE TEJ PER TEJ TAVANIT NE KATIN E MEPOSHTEM E ME PAS DO TE LIDHEN ME KOLONEN E SHKARKIMIT, DUKE U KAPUR NE TAVAN. KY TAVAN ME PAS DO TE MBULOHET ME GIPS.
 - TE GJITHE KLOZETAT, BIDETE DHE LAVAMANET DO TE JENE TE KAPUR NE MUR ME PROFILE TE PARAPERGATITUR, QOFSHIN KETO PROFILE PER MUR TULLE OSE PER GIPS. TE GJITHE LIDHJET HIDRAULIKE PERKATESE DO TE REALIZOHEN TE FSHEHURA.
 - ESHTE E KESHILLUAR QE DEGEZIMET E PERDORURA (Y) ME DIAMETER TE NDRYSHEM DEGEZIMI KUNDREJT LINJES KRYESORE TE JENE TE PRODHUARA TE TILLA NE FABRIKE, KUNDREJT PERDORIMIT TE DEGEZIMEVE ME TE NJEJTIN DIAMETER DHE PERSHTATJES ME REDUKTORE.



BASHKIA SHKODËR

OBJEKTI:
RIKONSTRUKSIONI I SHKOLLËS 9-VJEÇARE "NDRE MJEDA"

EMËRTIMI I FLETËS: PLANVENDOSJA E LINJAVE HIDRAULIKE TE KANALIZIMIT TE UJERAVE TE NDOTUR TE BRENDSHME NE NIVELIN E KATIT TE DYTE

NR. FLETE H-KUN-03	SHKALLA 1:200	FORMATI A3 (420x297MM)	QERSHOR 2024
-----------------------	------------------	------------------------------	-----------------

GRUPI PROJEKTUES

ING. ROBERTO VATHKRUIA LIC. K.3001/I	
ING. FREXHI LATO LIC. K.3180	
ARK. ENXHI HAXHIAJ LIC. A.2310/I	
MVV CONSULTING SH.P.K NIPT: M41722006N	

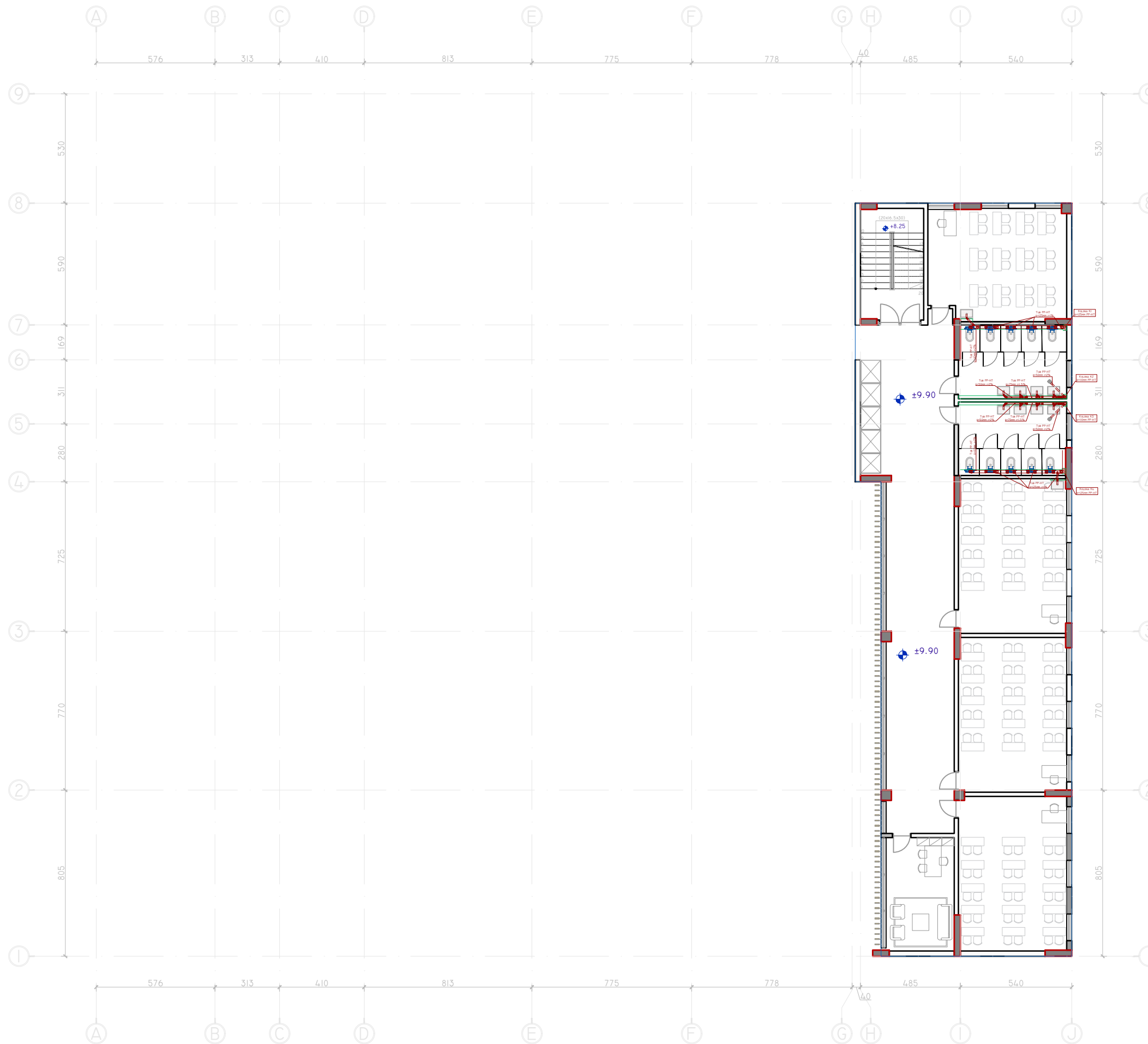

LEGJENDA DHE SHËNIME

LEGJENDA	
SIMBOLI	PËRSHKRIMI
	LINJAT E KANALIZIMIT TE UJERAVE TE NDOTUR BRENDA OBJEKTIT
	LINJAT E KANALIZIMIT TE UJERAVE TE NDOTUR JASHTE OBJEKTIT
	LINJAT TE CILAT KALOJNE NE NIVELIN NEN PLANIN E PARAQITUR
	MURE GIPSI PER KOLONA SHKARKIMI APO PAJISJE HIDROSANITARE

SIMBOLE	
SIMBOLI	PËRSHKRIMI
	KOLONE SHKARKIMI
	SIFON PARA HYRJES NE PUSETE TE LINJES SHKARKUESE

SHËNIME

- TE GJITHE TUBAT E LINJAVE TE JASHTME TE KANALIZIMIT TE UJERAVE TE NDOTUR DO TE JENE TUBA HDPE TE BRINJEZUAR ME REZISTENCE SN8.
- PARA HYRJES NE PUSETE, CDO LINJE E CILA VJEN NGA BRENDA OBJEKTIT PER NE PUSETE DO TE KALOJE NE NJE SIFON ME TE NJEJTIM MATERIAL TUBI (POLIPROPILEN) DHE TE NJEJTIM DIAMETER.
- TE GJITHE PUSETAT DO TE JENE BETONARME DHE ME KAPAK TE KYCUR GIZE E TE PAVENTILUAR. NE KETO PUSETA DO TE SHKARKOHEN VETEM UJERA TE NDOTUR (SISTEM I KANALIZIMEVE TE VECUAR) DERI NE PIKEN E LIDHJES ME RRJETIN E JASHTEM (RRUGOR - PIKA E LIDHJES) TE KANALIZIMEVE TE UJERAVE TE NDOTUR.
- TE GJITHE TUBACIONET E LINJAVE TE BRENDSHME DO TE JENE PREJ POLIPROPILENI ME REZISTENCE TE LARTE NDAJ TEMPERATURAVE PP HTEM.
- TE GJITHE KOLONAT E SHKARKIMIT TE UJERAVE TE NDOTUR DO TE FSHIHEN NE KOLONA GIPSI. NE RAST TE KALIMIT TE PAEVITUESHEM NE TAVANE, DO TE KAPET TUBACIONI NE TAVAN ME MORSETERI TE GALVANIZUAR E TE LIDHET ME VAZHDIMIN E KOLONES, SI EDHE TREGOHET NE VIZATIME. I GJITHE SEKSIONI NE TAVAN KU KALON TUBI DO TE JETE I FSHEHUR ME TAVAN GIPSI DHE DUHET LENE NJE HAPJE (TEE / PIKE KONTROLLI) PER QELLM MIREMBAJTJE / RIPARIMI / CBLLOKIMI.
- TE GJITHE KOLONAT E SHKARKIMIT DO TE JENE TE PAJISURA ME NJE KOLONE SHOQERUESE AJRIMI ME D=75MM, E CILA VAZHDON DERI NE TERRACE.
- TE GJITHE TUBAT DALES TE PAJISJEVE HIDROSANITARE DO TE KALOJNE NE GJURMET E TREGUARA NE VIZATIME, OSE NE DYSHEME, OSE NE MUR TULLE, OSE PAS MUREVE PREJ GIPSI.
- CDO TUBACION DALES NGA KLOZETAT DO TE JETE 90MM DHE LINJA KU DO TE LIDHET DO TE JETE 110MM. CDO TUBACION DALES NGA CDO PAJISJE TJETER HIDROSANITARE DO TE JETE 50MM. PAS BASHKIMIT TE DY LINJAVE 50MM DO TE VAZHDOHET ME LINJE 75MM.
- CDO LINJE E KLOZETAVE DHE LAVAMANAVE DUHET TE KALOJE NE NIVELIN E MURIT.
- TE GJITHE PILETAT E DYSHEMESE (PERVEC KATIT PERDHE) DO TE KALOJNE TEJ PER TEJ TAVANIT NE KATIN E MEPOSHTEM E ME PAS DO TE LIDHEN ME KOLONEN E SHKARKIMIT, DUKE U KAPUR NE TAVAN. KY TAVAN ME PAS DO TE MBULOHET ME GIPS.
- TE GJITHE KLOZETAT, BIDETE DHE LAVAMANET DO TE JENE TE KAPUR NE MUR ME PROFILE TE PARAPERGATITUR, QOFSHIN KETO PROFILE PER MUR TULLE OSE PER GIPS. TE GJITHE LIDHJET HIDRAULIKE PERKATESE DO TE REALIZOHEN TE FSHEHURA.
- ESHTE E KESHILLUAR QE DEGEZIMET E PERDORURA (Y) ME DIAMETER TE NDRYSHEM DEGEZIMI KUNDREJT LINJES KRYESORE TE JENE TE PRODHUARA TE TILLA NE FABRIKE, KUNDREJT PERDORIMIT TE DEGEZIMEVE ME TE NJEJTIM DIAMETER DHE PERSHTATJES ME REDUKTORE.



BASHKIA SHKODËR

OBJEKTI:
RIKONSTRUKSIONI I SHKOLLËS 9-VJEÇARE "NDRE MJEDA"

EMËRTIMI I FLETËS: PLANVENDOSJA E LINJAVE HIDRAULIKE TE KANALIZIMIT TE UJERAVE TE NDOTUR TE BRENDSHME NE NIVELIN E KATIT TE DYTE

NR. FLETE H-KUN-03	SHKALLA 1:200	FORMATI A3 (420x297MM)	QERSHOR 2024
-----------------------	------------------	------------------------------	-----------------

GRUPI PROJEKTUES

ING. ROBERTO VATHKRUIA LIC. K.3001/I	
ING. FREXHI LATO LIC. K.3180	
ARK. ENXHI HAXHIAJ LIC. A.2310/I	
MVV CONSULTING SH.P.K. NIPT: M4I722006N	

LEGJENDA DHE SHËNIME

LEGJENDA	
	PËRSHKRIMI
	KOLONAT E SHKARKIMIT TE UJERAVE TE NDOTUR BRENDA OBJEKTIT
	LINJA SHKARKIMI TE CILAT KALOJNE PAS MUREVE PREJ GIPSI
	LINJAT TE CILAT KALOJNE NEN DYSHEME DHE DALIN NE TAVANIN POSHTE
	KOLONE AJRIMI E SISTEMIT TE UJERAVE TE NDOTUR

SHËNIME

- TE GJITHE TUBAT E LINJAVE TE JASHTME TE KANALIZIMIT TE UJERAVE TE NDOTUR DO TE JENE TUBA HDPE TE BRINJEUAR ME REZISTENCE SN8.
- PARA HYRJES NE PUSETE, CDO LINJE E CILA VJEN BRENDA OBJEKTI PER NE PUSETE DO TE KALOJE NE NJE SIFON ME TE NJEJTIN MATERIAL TUBI (POLIPROPILEN) DHE TE NJEJTIN DIAMETER.
- TE GJITHE PUSETAT DO TE JENE BETONARME DHE ME KAPAK TE KYCUR GIZE E TE PAVENTILUAR. NE KETO PUSETA DO TE SHKARKOHEN VETEM UJERA TE NDOTUR (SISTEM I KANALIZIMEVE TE VECUAR) DERI NE PIKEN E LIDHJES ME KANALIZIMEVE TE UJERAVE TE NDOTUR.
- TE GJITHE TUBACIONET E LINJAVE TE BRENDSHME DO TE JENE PREJ POLIPROPILENI ME REZISTENCE TE LARTE NDAJ TEMPERATURAVE PP HTEM
- TE GJITHE KOLONAT E SHKARKIMIT TE UJERAVE TE NDOTUR DO TE FSHIHEN NE KOLONA GIPSI. NE RAST TE KALIMIT TE PAEVITUESHEM NE TAVANE, DO TE KAPET TUBACIONI NE TAVAN ME MORSETERI TE GALVANIZUAR E TE LIDHET ME VAZHDIMIN E KOLONES, SI EDHE TREGOHEM NE VIZATIME. I GJITHE SEKSIONI NE TAVAN KU KALON TUBI DO TE JETE I FSHEHUR ME TAVAN GIPSI DHE DUHET LENE NJE HARJE (TEE / PIKE KONTROLLI) PER QELLM MIREBBAJTJE / RIPARIMI / CBLLOKIMI.
- TE GJITHE KOLONAT E SHKARKIMIT DO TE JENE TE PAJISURA ME NJE KOLONE SHOQERUESE AJRIMI ME D=75MM, E CILA VAZHDON DERI NE TERRACE.
- TE GJITHE TUBAT DALES TE PAJISJEVE HIDROSANITARE DO TE KALOJNE NE GJURMET E TREGUARA NE VIZATIME, OSE NE DYSHEME, OSE NE MUR TULLE, OSE PAS MUREVE PREJ GIPSI.
- CDO TUBACION DALES NGA CDO PAJISJE TJETER HIDROSANITARE DO TE JETE 50MM. PAS BASHKIMIT TE DY LINJAVE 50MM DO TE VAZHDHET ME LINJE 75MM.
- CDO LINJE E KLOZETAVE DHE LAVAMANAVE DUHET TE KALOJE NE NIVELIN E MURIT.
- TE GJITHE PILETAT E DYSHEMESE (PERVEC KATIT PERDHE) DO TE KALOJNE TEJ PER TEJ TAVANIT NE KATIN E MEPOSHTEM E ME PAS DO TE LIDHEN ME KOLONEN E SHKARKIMIT, DUKE U KAPUR NE TAVAN. KY TAVAN ME PAS DO TE MBULOHET ME GIPS.
- TE GJITHE KLOZETAT, BIDETE DHE LAVAMANET DO TE JENE TE KAPUR NE MUR ME PROFILE TE PARAPERGATITUR, QOFSHIN KETO PROFILE PER MUR TULLE OSE PER GIPS. TE GJITHE LIDHJET HIDRAULIKE PERKATESE DO TE REALIZOHEN TE FSHEHURA.
- ESHTE E KESHILLUAR QE DEGEZIMET E PERDORURA (Y) ME DIAMETER TE NDRYSHEM DEGEZIMI KUNDREJT LINJES KRYESORE TE JENE TE PRODHUARA TE TILLA NE FABRIKE, KUNDREJT PERDORIMIT TE DEGEZIMEVE ME TE NJEJTIN DIAMETER DHE PERSHTATJES ME REDUKTORE.

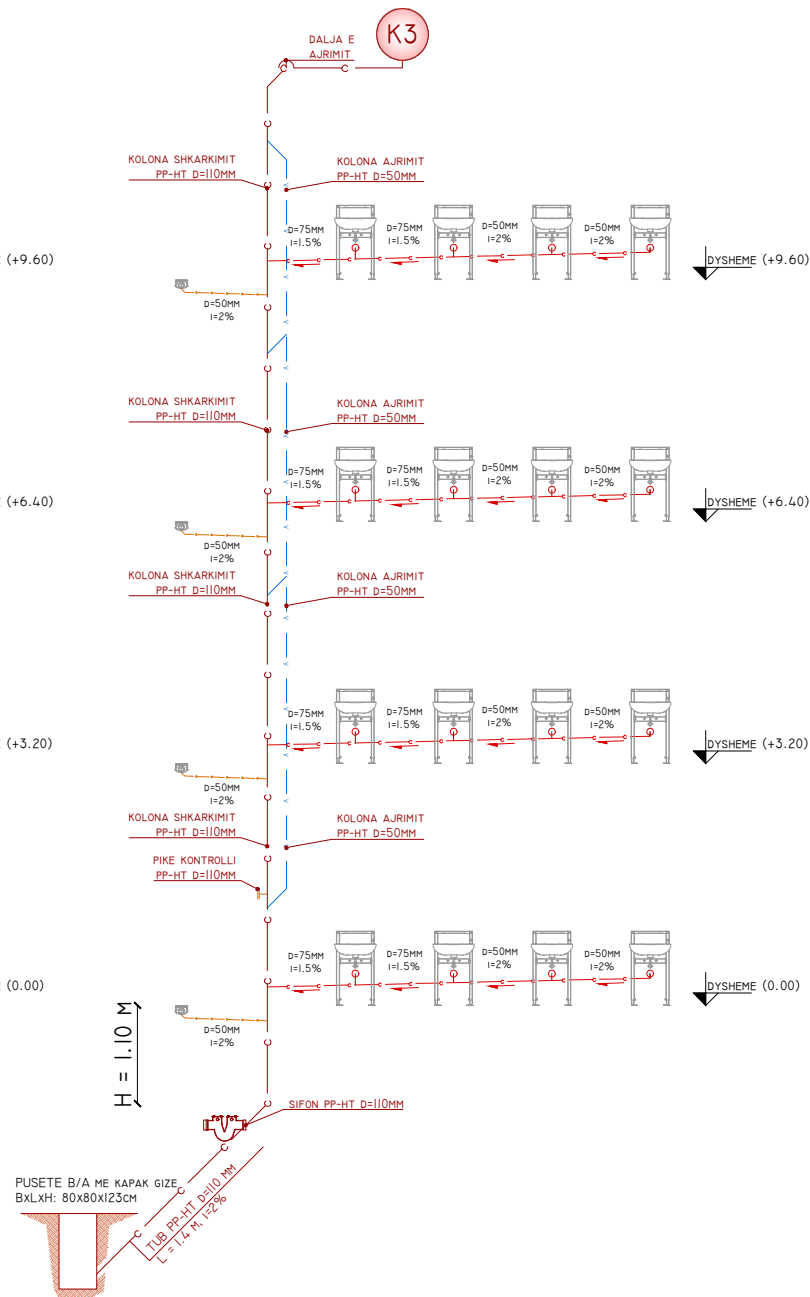
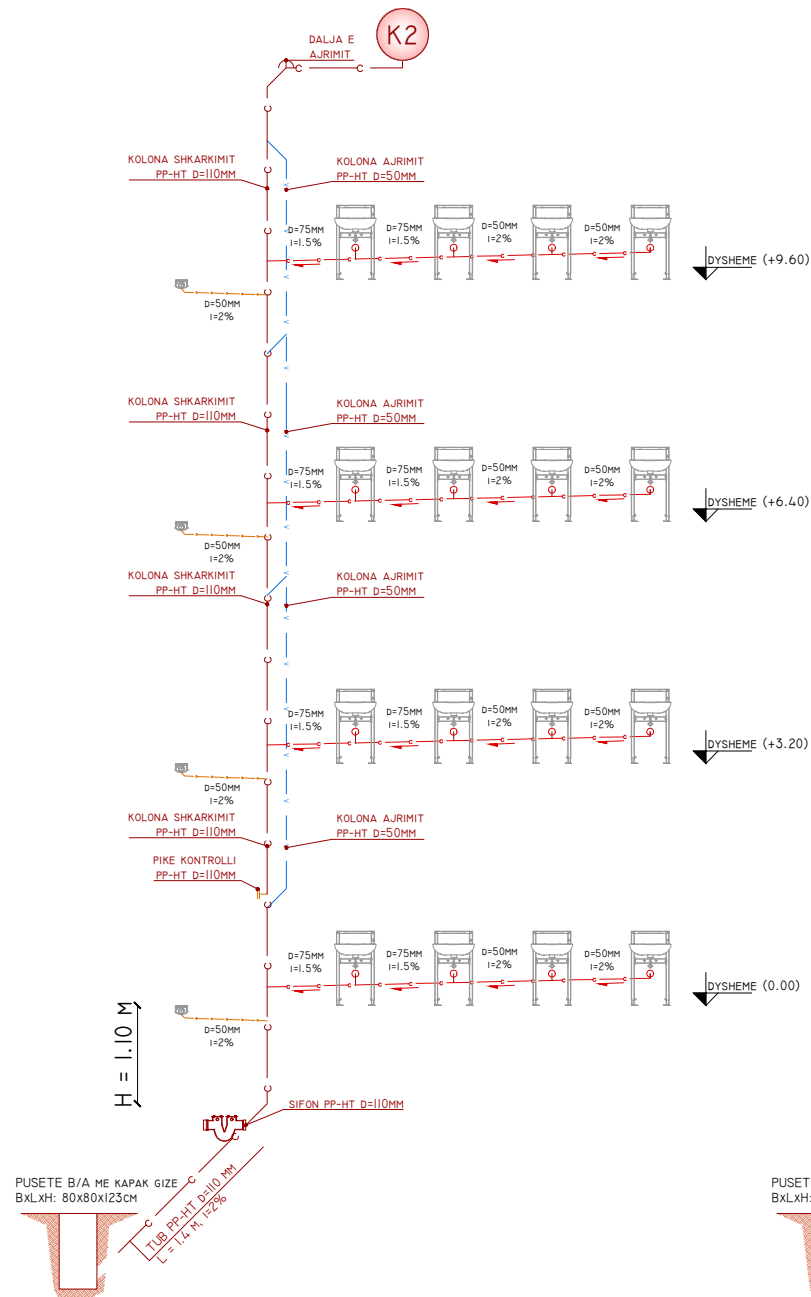
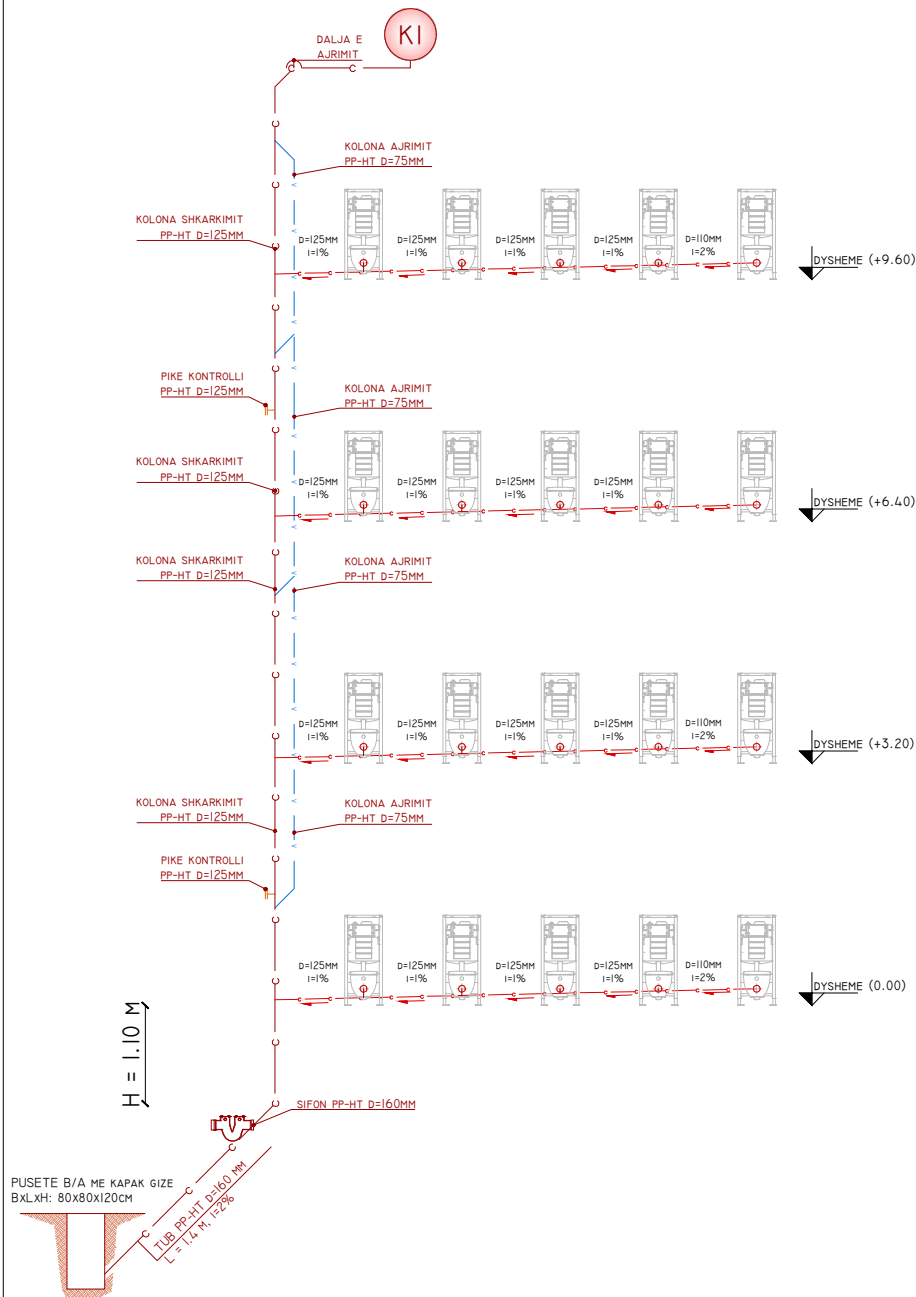

BASHKIA SHKODËR



OBJEKTI:
RIKONSTRUKSIONI I SHKOLLËS 9-VJEÇARE 'NDRE MJEDA'

EMËRTIMI I FLETËS: SKEMAT E SHKARKIMIT TE UJERAVE TE NDOTUR TE OBJEKTIT

NR. FLETE H-KUN-05	SHKALLA -	FORMATI A3 (420x297MM)	QERSHOR 2024
-----------------------	--------------	------------------------------	-----------------

GRUPI PROJEKTUES

ING. ROBERTO VATHKRUIA LIC. K.3001/I

ING. FREXHI LATO LIC. K.3180

ARK. ENXHI HAXHIAJ LIC. A.2310/I

MVV CONSULTING SH.P.K NIPT: M41722006N



LEGJENDA DHE SHËNIME

LEGJENDA	
SIMBOLI	PËRSHKRIMI
	KOLONAT E SHKARKIMIT TE UJERAVE TE NDOTUR BRENDA OBJEKTIT
	LINJA SHKARKIMIT TE CILAT KALOJNE PAS MUREVE PREJ GIPSI
	LINJAT TE CILAT KALOJNE NEN DYSHEME DHE DALIN NE TAVANIN POSHTE
	KOLONE AJRIMIT E SISTEMIT TE UJERAVE TE NDOTUR

SHËNIME

- TE GJITHE TUBAT E LINJAVE TE JASHTME TE KANALIZIMIT TE UJERAVE TE NDOTUR DO TE JENE TUBA HDPE TE BRINJEUAR ME REZISTENCE SN8.
- PARA HYRJES NE PUSETE, CDO LINJE E CILA VJEN NGA BRENDA OBJEKTI PER NE PUSETE DO TE KALOJE NE NJE SIFON ME TE NJEJTIN MATERIAL TUBI (POLIPROPILEN) DHE TE NJEJTIN DIAMETER.
- TE GJITHE PUSETAT DO TE JENE BETONARME DHE ME KAPAK TE KYCUR GIZE E TE PAVENTILUAR. NE KETO PUSETA DO TE SHKARKOHEN VETEM UJERA TE NDOTUR (SISTEM I KANALIZIMEVE TE VECUAR) DERI NE PIKEN E LIDHJES ME RRJETIN E JASHTEM (RRUGOR - PIKA E LIDHJES) TE KANALIZIMEVE TE UJERAVE TE NDOTUR.
- TE GJITHE TUBACIONET E LINJAVE TE BRENDSHME DO TE JENE PREJ POLIPROPILENI ME REZISTENCE TE LARTE NDAJ TEMPERATURAVE PP HTEM.
- TE GJITHE KOLONAT E SHKARKIMIT TE UJERAVE TE NDOTUR DO TE FSHIHEN NE KOLONA GIPSI. NE RAST TE KALIMIT TE PAEVITUESHEM NE TAVANE, DO TE KAPET TUBACIONI NE TAVAN ME MORSETERI TE GALVANIZUAR E TE LIDHET ME VAZHDOMIN E KOLONES, SI EDHE TREGOHET NE VIZATIME. I GJITHE SEKSIONI NE TAVAN KU KALON TUBI DO TE JETE I FSHEHUR ME TAVAN GIPSI DHE DUHET LENE NJE HARJE (TEE / PIKE KONTROLLI) PER QELLM MIREBBAJTJE / RIPARIMI / CBLLOKIMI.
- TE GJITHE KOLONAT E SHKARKIMIT DO TE JENE TE PAJISURA ME NJE KOLONE SHOQERUESE AJRIMI ME D=75MM, E CILA VAZHDON DERI NE TERRACE.
- TE GJITHE TUBAT DALES TE PAJISJEVE HIDROSANITARE DO TE KALOJNE NE GJURMET E TREGUARA NE VIZATIME, OSE NE DYSHEME, OSE NE MUR TULLE, OSE PAS MUREVE PREJ GIPSI. CDO TUBACION DALES NGA KLOZETAT DO TE JETE 90MM DHE LINJA KU DO TE LIDHET DO TE JETE 110MM. CDO TUBACION DALES NGA CDO PAJISJE TJETER HIDROSANITARE DO TE JETE 50MM. PAS BASHKIMIT TE DY LINJAVE 50MM DO TE VAZHDOHET ME LINJE 75MM.
- CDO LINJE E KLOZETAVE DHE LAVAMANEVE DUHET TE KALOJE NE NIVELIN E MURIT.
- TE GJITHE PILETAT E DYSHEMESE (PERVEC KATIT PERDHE) DO TE KALOJNE TEJ PER TEJ TAVANIT NE KATIN E MEPOSHTEM E ME PAS DO TE LIDHEN ME KOLONEN E SHKARKIMIT, DUKE U KAPUR NE TAVAN. KY TAVAN ME PAS DO TE MBULOHET ME GIPS.
- TE GJITHE KLOZETAT, BIDETE DHE LAVAMANET DO TE JENE TE KAPUR NE MUR NE PROFILE TE PARAPERGATITUR, QOFSHIN KETO PROFILE PER MUR TULLE OSE PER GIPS. TE GJITHE LIDHJET HIDRAULIKE PERKATESE DO TE REALIZOHEN TE FSHEHURA.
- ESHTE E KESHILLUAR QE DEGEZIMET E PERDORURA (Y) ME DIAMETER TE NDRYSHEM DEGEZIMI KUNDREJT LINJES KRYESORE TE JENE TE PRODHUARA TE TILLA NE FABRIKE, KUNDREJT PERDORIMIT TE DEGEZIMEVE ME TE NJEJTIN DIAMETER DHE PERSHTATJES ME REDUKTORE.

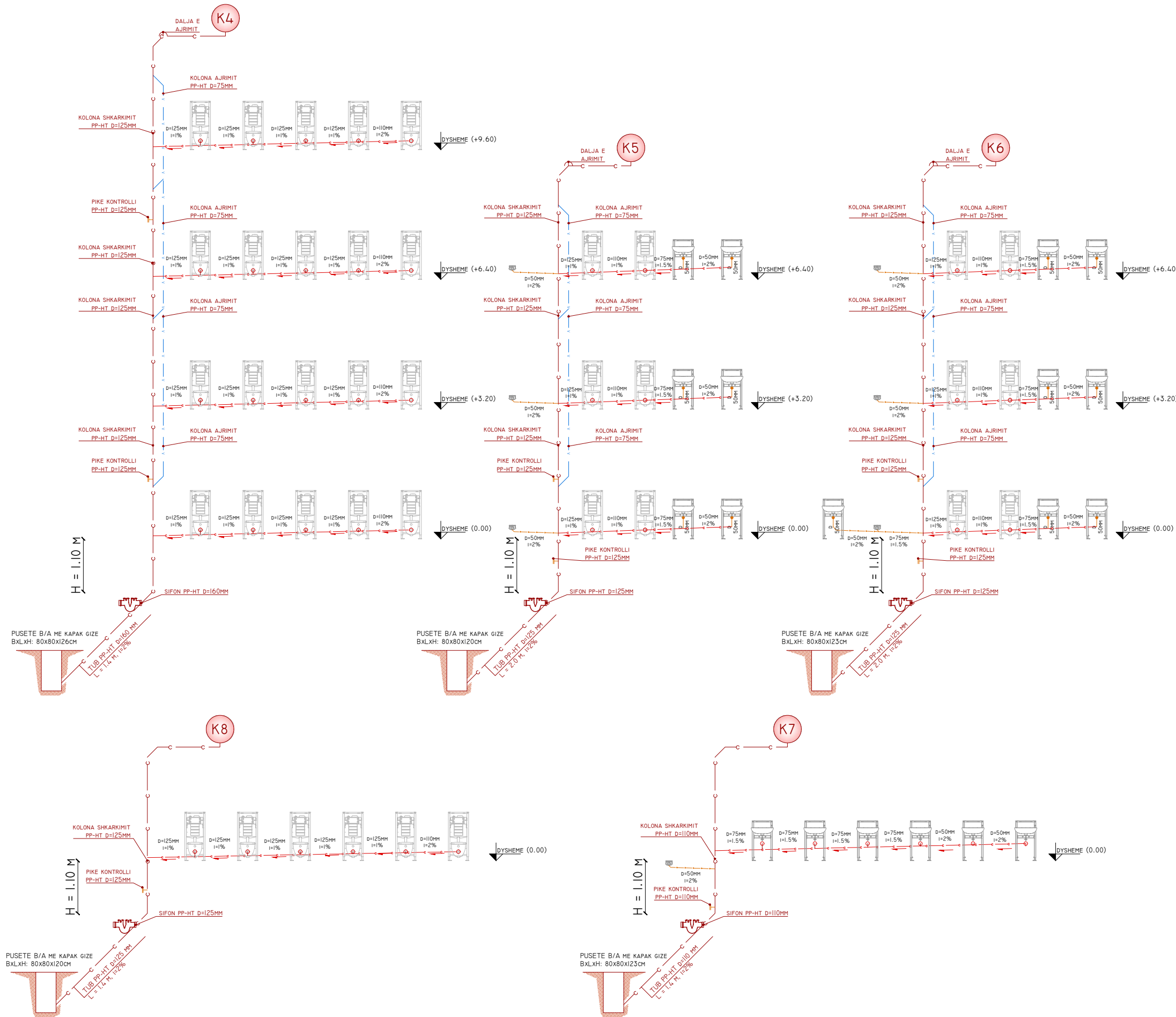

BASHKIA SHKODËR



OBJEKTI:
RIKONSTRUKSIONI I SHKOLLËS 9-VJEÇARE "NDRE MJEDA"

EMËRTIMI I FLETËS: SKEMAT E SHKARKIMIT TE UJERAVE TE NDOTUR TE OBJEKTIT

NR. FLETE H-KUN-06	SHKALLA -	FORMATI A3 (420x297MM)	QERSHOR 2024
-----------------------	--------------	------------------------------	-----------------

GRUPI PROJEKTUES

ING.ROBERTO VATHKRUIA LIC. K.3001/I

ING. FREXHI LATO LIC. K.3180

ARK. ENXHI HAXHIAJ LIC. A.2310/I

MVV CONSULTING SH.P.K NIPT: M41722006N



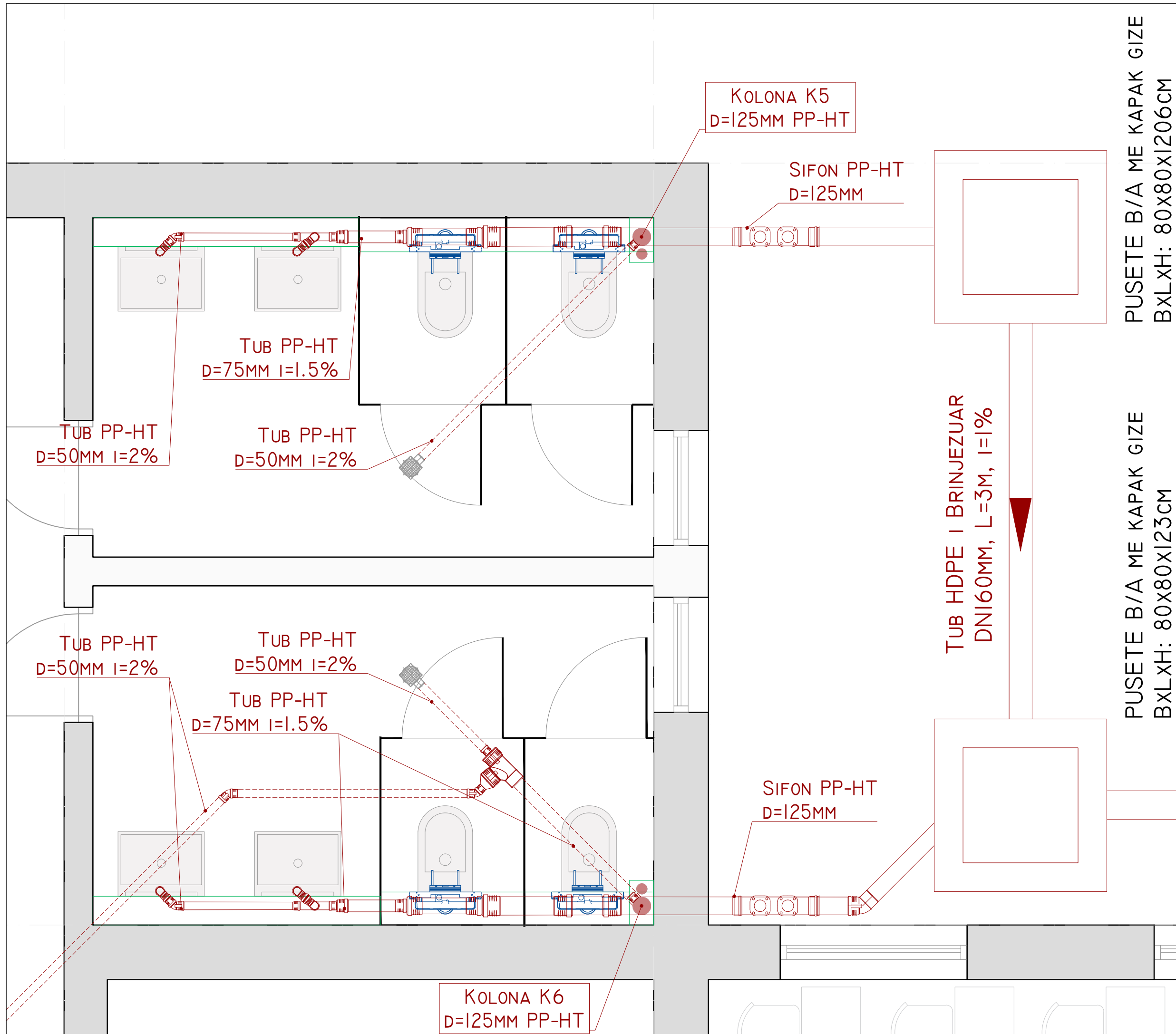

LEGJENDA DHE SHËNIME

LEGJENDA	
SIMBOLI	PËRSHKRIMI
	LINJAT E KANALIZIMIT TE UJERAVE TE NDOTUR BRENDA OBJEKTIT
	LINJAT E KANALIZIMIT TE UJERAVE TE NDOTUR JASHTË OBJEKTIT
	LINJAT TE CILAT KALOJNE NE NIVELIN NEN PLANIN E PARAQITUR
	MURE GIPSI PER KOLONA SHKARKIMI APO PAJISJE HIDROSANITARE

SIMBOLE	
SIMBOLI	PËRSHKRIMI
	KOLONE SHKARKIMI
	SIFON PARA HYRJES NE PUSETE TE LINJES SHKARKUESE

- SHËNIME**
- TE GJITHE TUBAT E LINJAVE TE JASHTME TE KANALIZIMIT TE UJERAVE TE NDOTUR DO TE JENE TUBA HDPE TE BRINJEZUAR ME RESISTENCE SN8.
 - PARA HYRJES NE PUSETE, CDO LINJE E CILA VJEN NGA BRENDA OBJEKTIT PER NE PUSETE DO TE KALOJE NE NJE SIFON ME TE NJEJTIN MATERIAL TUBI (POLIPROPILEN) DHE TE NJEJTIN DIAMETER.
 - TE GJITHE PUSETAT DO TE JENE BETONARME DHE ME KAPAK TE KYCUR GIZE E TE PAVENTILUAR. NE KETO PUSETA DO TE SHKARKOHEN VETEM UJERA TE NDOTUR (SISTEM I KANALIZIMEVE TE VECUAR) DERI NE PIKEN E LIDHJES ME RRJETIN E JASHTEM (RRUGOR - PIKA E LIDHJES) TE KANALIZIMEVE TE UJERAVE TE NDOTUR.
 - TE GJITHE TUBACIONET E LINJAVE TE BRENDSHME DO TE JENE PREJ POLIPROPILENI ME RESISTENCE TE LARTE NDAJ TEMPERATURAVE PP HTEM.
 - TE GJITHE KOLONAT E SHKARKIMIT TE UJERAVE TE NDOTUR DO TE FSHIHEN NE KOLONA GIPSI. NE RAST TE KALIMIT TE PAEVITUESHEM NE TAVANE, DO TE KAPET TUBACIONI NE TAVAN ME MORSETERI TE GALVANIZUAR E TE LIDHET ME VAZHDIMIN E KOLONES, SI EDHE TREGOHET NE VIZATIME. I GJITHE SEKSIONI NE TAVAN KU KALON TUBI DO TE JETE I FSHEHUR ME TAVAN GIPSI DHE DUHET LENE NJE HAPJE (TEE / PIKE KONTROLLI) PER QELLM MIREMBAJTJE / RIPARIMI / CBLLOKIMI.
 - TE GJITHE KOLONAT E SHKARKIMIT DO TE JENE TE PAJISURA ME NJE KOLONE SHOQERUESE AJRIMI ME D=75MM, E CILA VAZHDON DERI NE TERRACE.
 - TE GJITHE TUBAT DALES TE PAJISJEVE HIDROSANITARE DO TE KALOJNE NE GJURMET E TREGUARA NE VIZATIME, OSE NE DYSHEME, OSE NE MUR TULLE, OSE PAS MUREVE PREJ GIPSI.
 - CDO TUBACION DALES NGA KLOZETAT DO TE JETE 90MM DHE LINJA KU DO TE LIDHET DO TE JETE 110MM. CDO TUBACION DALES NGA CDO PAJISJE TJETER HIDROSANITARE DO TE JETE 50MM. PAS BASHKIMIT TE DY LINJAVE 50MM DO TE VAZHDOHET ME LINJE 75MM.
 - CDO LINJE E KLOZETAVE DHE LAVAMANAVE DUHET TE KALOJE NE NIVELIN E MURIT.
 - TE GJITHE PILETAT E DYSHEMESE (PERVEC KATIT PERDHE) DO TE KALOJNE TEJ PER TEJ TAVANIT NE KATIN E MEPOSHTEM E ME PAS DO TE LIDHEN ME KOLONEN E SHKARKIMIT, DUKE U KAPUR NE TAVAN. KY TAVAN ME PAS DO TE MBULOHET ME GIPS.
 - TE GJITHE KLOZETAT, BIDETE DHE LAVAMANET DO TE JENE TE KAPUR NE MUR ME PROFILE TE PARAPERGATITUR, QOFSHIN KETO PROFILE PER MUR TULLE OSE PER GIPS. TE GJITHE LIDHJET HIDRAULIKE PERKATESE DO TE REALIZOHEN TE FSHEHURA.
 - ESHTE E KESHILLUAR QE DEGEZIMET E PERDORURA (Y) ME DIAMETER TE NDRYSHEM DEGEZIMI KUNDREJT LINJES KRYESORE TE JENE TE PRODHUARA TE TILLA NE FABRIKE, KUNDREJT PERDORIMIT TE DEGEZIMEVE ME TE NJEJTIN DIAMETER DHE PERSHTATJES ME REDUKTORE.

BASHKIA SHKODËR

OBJEKTI:
RIKONSTRUKSIONI I SHKOLLËS 9-VJEÇARE "NDRE MJEDA"

EMËRTIMI I FLETËS: DETAJI I SHKARKIMIT TE UJERAVE TE NDOTUR TE WC-SE SE STAFIT NE KATIN PERDHE

NR. FLETE H-KUN-07	SHKALLA 1:25	FORMATI A3 (420x297mm)	QERSHOR 2024
-----------------------	-----------------	------------------------------	-----------------

GRUPI PROJEKTUES

ING. ROBERTO VATHKRUIA LIC. K.3001/1	
ING. FREXHI LATO LIC. K.3180	
ARK. ENXHI HAXHIAJ LIC. A.2310/1	

MVV CONSULTING SH.P.K NIPT: M41722006N

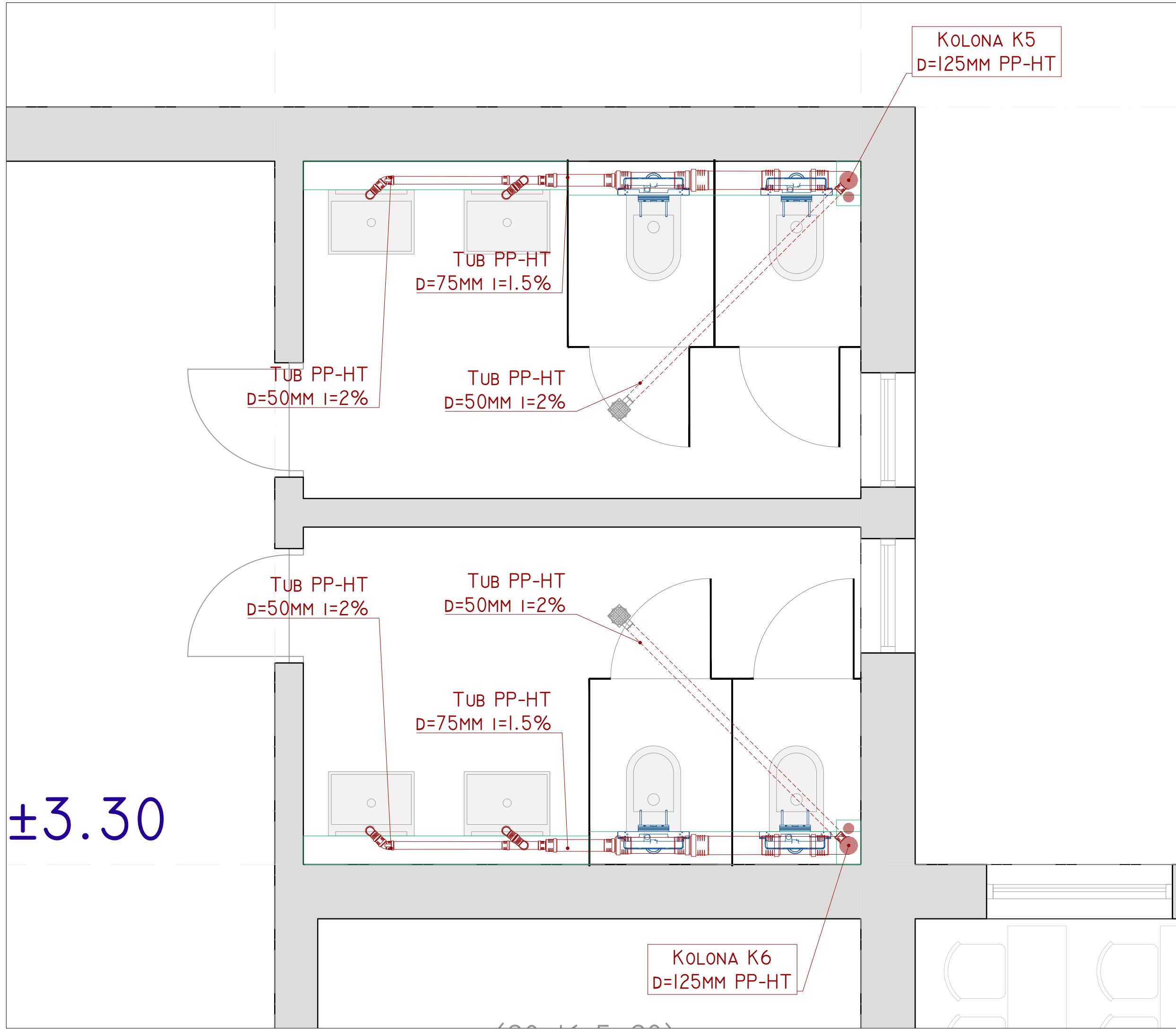

KOLONA K5
D=125MM PP-HT

TUB PP-HT
D=75MM I=1.5%

TUB PP-HT
D=50MM I=2%

TUB PP-HT
D=50MM I=2%

TUB PP-HT
D=50MM I=2%

TUB PP-HT
D=50MM I=2%

TUB PP-HT
D=75MM I=1.5%

KOLONA K6
D=125MM PP-HT

±3.30

LEGJENDA DHE SHËNIME

LEGJENDA	
SIMBOLI	PËRSHKRIMI
	LINJAT E KANALIZIMIT TE UJERAVE TE NDOTUR BRENDA OBJEKTIT
	LINJAT E KANALIZIMIT TE UJERAVE TE NDOTUR JASHTE OBJEKTIT
	LINJAT TE CILAT KALOJNE NE NIVELIN NEN PLANIN E PARAQITUR
	MURE GIPSI PER KOLONA SHKARKIMI APO PAJISJE HIDROSANITARE

SIMBOLE	
SIMBOLI	PËRSHKRIMI
	KOLONE SHKARKIMI
	SIFON PARA HYRJES NE PUSETE TE LINJES SHKARKUESE

SHËNIME

- TE GJITHE TUBAT E LINJAVE TE JASHTME TE KANALIZIMIT TE UJERAVE TE NDOTUR DO TE JENE TUBA HDPE TE BRINJEUAR ME REZISTENCE SN8.
- PARA HYRJES NE PUSETE, CDO LINJE E CILA VJEN NGA BRENDA OBJEKTIT PER NE PUSETE DO TE KALOJE NE NJE SIFON ME TE NJEJTIN MATERIAL TUBI (POLIPROPILEN) DHE TE NJEJTIN DIAMETER.
- TE GJITHE PUSETAT DO TE JENE BETONARME DHE ME KAPAK TE KYCUR GIZE E TE PAVENTILUAR. NE KETO PUSETA DO TE SHKARKOHEM VETEM UJERA TE NDOTUR (SISTEM I KANALIZIMEVE TE VECUAR) DERI NE PIKEN E LIDHJES ME RRJETIN E JASHTEM (RRUGOR - PIKA E LIDHJES) TE KANALIZIMEVE TE UJERAVE TE NDOTUR.
- TE GJITHE TUBACIONET E LINJAVE TE BRENDSHME DO TE JENE PREJ POLIPROPILENI ME REZISTENCE TE LARTE NDAJ TEMPERATURAVE PP HTEM
- TE GJITHE KOLONAT E SHKARKIMIT TE UJERAVE TE NDOTUR DO TE FSHIHEN NE KOLONA GIPSI. NE RAST TE KALIMIT TE PAEVITUESHEM NE TAVANE, DO TE KAPET TUBACIONI NE TAVAN ME MORSETERI TE GALVANIZUAR E TE LIDHET ME VAZHDIMIN E KOLONES, SI EDHE TREGOHET NE VIZATIME. I GJITHE SEKSIONI NE TAVAN KU KALON TUBI DO TE JETE I FSHEHUR ME TAVAN GIPSI DHE DUHET LENE NJE HAPJE (TEE / PIKE KONTROLLI) PER QELLM MIREMBAJTJE / RIPARIMI / CBLLOKIMI.
- TE GJITHE KOLONAT E SHKARKIMIT DO TE JENE TE PAJISURA ME NJE KOLONE SHOQERUESE AJRIMI ME D=75MM, E CILA VAZHDON DERI NE TARRACE.
- TE GJITHE TUBAT DALES TE PAJISJEVE HIDROSANITARE DO TE KALOJNE NE GJURMET E TREGUARA NE VIZATIME, OSE NE DYSHEME, OSE NE MUR TULLE, OSE PAS MUREVE PREJ GIPSI.
- CDO TUBACION DALES NGA KLOZETAT DO TE JETE 90MM DHE LINJA KU DO TE LIDHET DO TE JETE 110MM. CDO TUBACION DALES NGA CDO PAJISJE TJETER HIDROSANITARE DO TE JETE 50MM. PAS BASHKIMIT TE DY LINJAVE 50MM DO TE VAZHDOHET ME LINJE 75MM.
- CDO LINJE E KLOZETAVE DHE LAVAMANAVE DUHET TE KALOJE NE NIVELIN E MURIT.
- TE GJITHE PILETAT E DYSHEMESE (PERVEC KATIT PERDHE) DO TE KALOJNE TEJ PER TEJ TAVANIT NE KATIN E MEPOSHTEM E ME PAS DO TE LIDHEN ME KOLONEN E SHKARKIMIT, DUKE U KAPUR NE TAVAN. KY TAVAN ME PAS DO TE MBULOHET ME GIPS.
- TE GJITHE KLOZETAT, BIDETE DHE LAVAMANET DO TE JENE TE KAPUR NE MUR ME PROFILE TE PARAPERGATITUR, QOFSHIN KETO PROFILE PER MUR TULLE OSE PER GIPS. TE GJITHE LIDHJET HIDRAULIKE PERKATESE DO TE REALIZOHEN TE FSHEHURA.
- ESHTE E KESHILLUAR QE DEGEZIMET E PERDORURA (Y) ME DIAMETER TE NDRYSHEM DEGEZIMI KUNDREJT LINJES KRYESORE TE JENE TE PRODHUARA TE TILLA NE FABRIKE, KUNDREJT PERDORIMIT TE DEGEZIMEVE ME TE NJEJTIN DIAMETER DHE PERSHTATJES ME REDUKTORE.

BASHKIA SHKODËR

OBJEKTI:
RIKONSTRUKSIONI I SHKOLLËS 9-VJEÇARE "NDRE MJEDA"

EMËRTIMI I FLETËS: DETAJI I SHKARKIMIT TE UJERAVE TE NDOTUR TE WC-SE SE STAFIT NE KATIN E PARE DHE TE DYTE

NR. FLETE H-KUN-08	SHKALLA 1:25	FORMATI A3 (420x297MM)	QERSHOR 2024
-----------------------	-----------------	------------------------------	-----------------

GRUPI PROJEKTUES

ING. ROBERTO VATHKRUIA LIC. K.3001/1
 ING. FREXHI LATO LIC. K.3180
 ARK. ENXHI HAXHIAJ LIC. A.2310/1

MVV CONSULTING SH.P.K NIPT: M41722006N

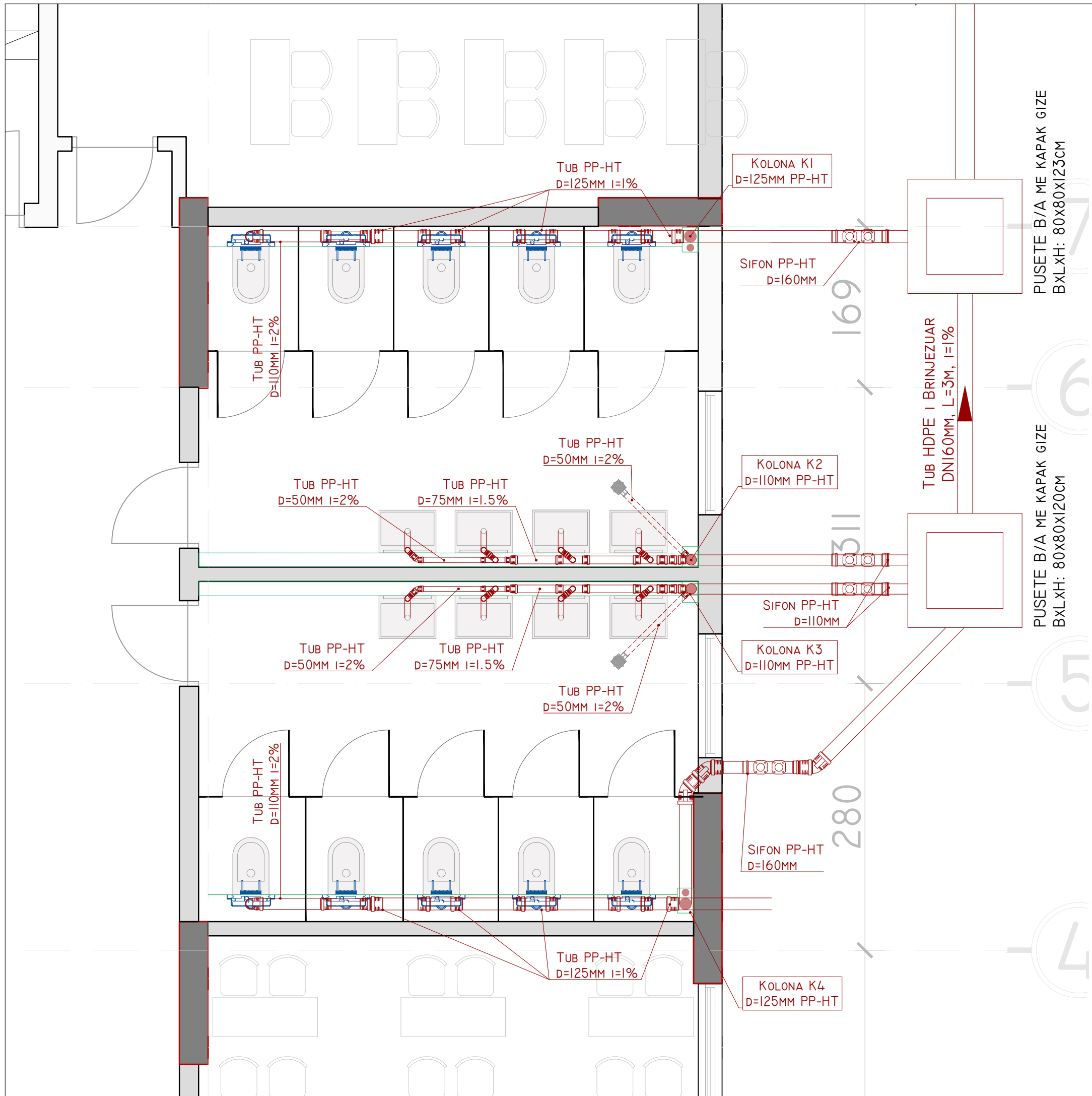

LEGJENDA DHE SHËNIME

LEGJENDA	
SIMBOLI	PËRSHKRIMI
	LINJAT E KANALIZIMIT TE UJERAVE TE NDOTUR BRENDA OBJEKTIT
	LINJAT E KANALIZIMIT TE UJERAVE TE NDOTUR JASHTE OBJEKTIT
	LINJAT TE CILAT KALOJNE NE NIVELIN NEN PLANIN E PARAQITUR
	MURE GIPSI PER KOLONA SHKARKIMI APO PAJISJE HIDROSANITARE

SIMBOLE	
SIMBOLI	PËRSHKRIMI
	KOLONE SHKARKIMI
	SIFON PARA HYRJES NE PUSETE TE LINJES SHKARKUESE

- SHËNIME**
- TE GJITHE TUBAT E LINJAVE TE JASHTME TE KANALIZIMIT TE UJERAVE TE NDOTUR DO TE JENE TUBA HDPE TE BRINJEUAR ME REZISTENCE SN8.
 - PARA HYRJES NE PUSETE, CDO LINJE E CILA VJEN NGA BRENDA OBJEKTIT PER NE PUSETE DO TE KALOJE NE NJE SIFON ME TE NJEJTIN MATERIAL TUBI (POLIPROPILEN) DHE TE NJEJTIN DIAMETER.
 - TE GJITHE PUSETAT DO TE JENE BETONARME DHE ME KAPAK TE KYCUR GIZE E TE PAVENTILUAR. NE KETO PUSETA DO TE SHKARKOHEN VETEM UJERA TE NDOTUR (SISTEM I KANALIZIMEVE TE VECUAR) DERI NE PIKEN E LIDHJES ME RRJETIN E JASHTEM (RRUGOR - PIKA E LIDHJES) TE KANALIZIMEVE TE UJERAVE TE NDOTUR.
 - TE GJITHE TUBACIONET E LINJAVE TE BRENDSHME DO TE JENE PREJ POLIPROPILENI ME REZISTENCE TE LARTE NDAJ TEMPERATURAVE PP HTEM.
 - TE GJITHE KOLONAT E SHKARKIMIT TE UJERAVE TE NDOTUR DO TE FSHIHEN NE KOLONA GIPSI. NE RAST TE KALIMIT TE PAEVITUESHEM NE TAVANE, DO TE KAPET TUBACIONI NE TAVAN ME MORSETERI TE GALVANIZUAR E TE LIDHET ME VAZHDIMIN E KOLONES, SI EDHE TREGOHET NE VIZATIME. I GJITHE SEKSIONI NE TAVAN KU KALON TUBI DO TE JETE I FSHEHUR ME TAVAN GIPSI DHE DUHET LENE NJE HAPJE (TEE / PIKE KONTROLLI) PER QELLM MIREMBAJTJE / RIPARIMI / CBLLOKIMI.
 - TE GJITHE KOLONAT E SHKARKIMIT DO TE JENE TE PAJISURA ME NJE KOLONE SHOERUESE AJRIMI ME D=75MM, E CILA VAZHDON DERI NE TERRACE.
 - TE GJITHE TUBAT DALES TE PAJISJEVE HIDROSANITARE DO TE KALOJNE NE GJURMET E TREGUARA NE VIZATIME, OSE NE DYSHEME, OSE NE MUR TULLE, OSE PAS MUREVE PREJ GIPSI.
 - CDO TUBACION DALES NGA KLOZETAT DO TE JETE 90MM DHE LINJA KU DO TE LIDHET DO TE JETE 110MM. CDO TUBACION DALES NGA CDO PAJISJE TJETER HIDROSANITARE DO TE JETE 50MM. PAS BASHKIMIT TE DY LINJAVE 50MM DO TE VAZHDHET ME LINJE 75MM.
 - CDO LINJE E KLOZETAVE DHE LAVAMANAVE DUHET TE KALOJE NE NIVELIN E MURIT.
 - TE GJITHE PILETAT E DYSHEMESE (PERVEC KATIT PERDHE) DO TE KALOJNE TEJ PER TEJ TAVANIN NE KATIN E MEPOSHTEM E ME PAS DO TE LIDHEN ME KOLONEN E SHKARKIMIT, DUKE U KAPUR NE TAVAN. KY TAVAN ME PAS DO TE MBULOHET ME GIPS.
 - TE GJITHE KLOZETAT, BIDETE DHE LAVAMANET DO TE JENE TE KAPUR NE MUR ME PROFILE TE PARAPERGATITUR, QOFSHIN KETO PROFILE PER MUR TULLE OSE PER GIPS. TE GJITHE LIDHJET HIDRAULIKE PERKATESE DO TE REALIZOHEN TE FSHEHURA.
 - ESHTE E KESHILLUAR QE DEGEZIMET E PERDORURA (Y) ME DIAMETER TE NDRYSHEM DEGEZIMI KUNDREJT LINJES KRYESORE TE JENE TE PRODHUARA TE TILLA NE FABRIKE, KUNDREJT PERDORIMIT TE DEGEZIMEVE ME TE NJEJTIN DIAMETER DHE PERSHTATJES ME REDUKTORE.

BASHKIA SHKODËR

OBJEKTI:
RIKONSTRUKSIONI I SHKOLLËS 9-VJEÇARE "NDRE MJEDA"

EMËRTIMI I FLETËS: DETAJI I SHKARKIMIT TE UJERAVE TE NDOTUR TE WC-SE SE NXENESVE - KATI PERDHE

NR. FLETE H-KUN-09	SHKALLA 1:40	FORMATI A3 (420x297MM)	QERSHOR 2024
-----------------------	-----------------	------------------------------	-----------------

GRUPI PROJEKTUES

ING. ROBERTO VATHKRUIA LIC. K.3001/I	
ING. FREXHI LATO LIC. K.3180	
ARK. ENXHI HAXHIAJ LIC. A.2310/I	
MVV CONSULTING SH.P.K NIPT: M41722006N	

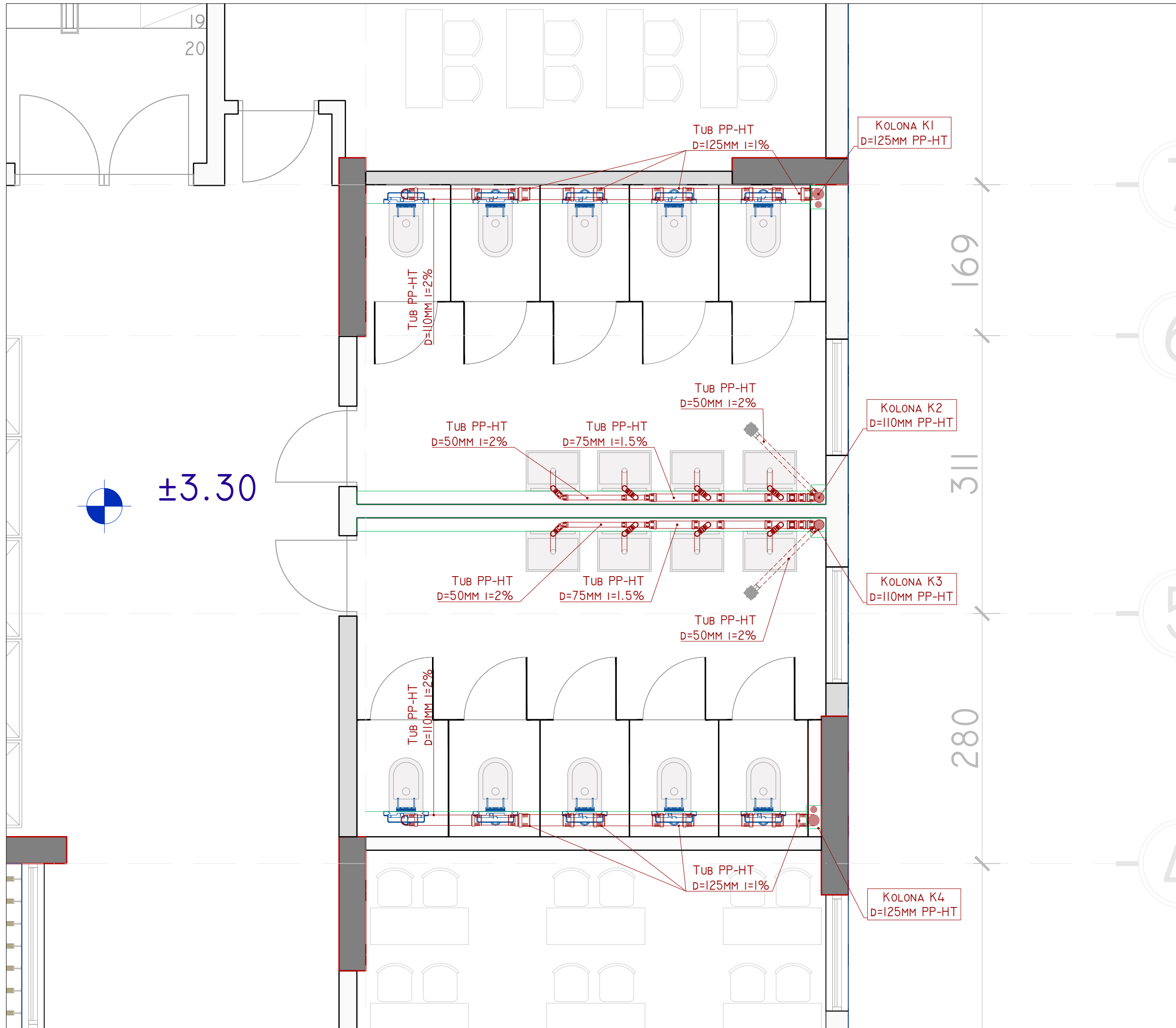

LEGJENDA DHE SHËNIME

LEGJENDA	
SIMBOLI	PËRSHKRIMI
(Red line)	LINJAT E KANALIZIMIT TE UJERAVE TE NDOTUR BRENDA OBJEKTIT
(Blue line)	LINJAT E KANALIZIMIT TE UJERAVE TE NDOTUR JASHTE OBJEKTIT
(Green line)	LINJAT TE CILAT KALOJNE NE NIVELIN NEN PLANIN E PARAQITUR
(Green line)	MURE GIPSI PER KOLONA SHKARKIMI APO PAJISJE HIDROSANITARE

SIMBOLE	
(Red dot)	KOLONA SHKARKIMI
(Red circle)	SIFON PARA HYRJES NE PUSETE TE LINJES SHKARKUESE

- SHËNIME**
- TE GJITHE TUBAT E LINJAVE TE JASHTME TE KANALIZIMIT TE UJERAVE TE NDOTUR DO TE JENE TUBA HDPE TE BRINJEUAR ME REZISTENCE SN8.
 - PARA HYRJES NE PUSETE, CDO LINJE E CILA VJEN NGA BRENDA OBJEKTIT PER NE PUSETE DO TE KALOJE NE NJE SIFON ME TE NJEJTIN MATERIAL TUBI (POLIPROPILEN) DHE TE NJEJTIN DIAMETER.
 - TE GJITHE PUSETAT DO TE JENE BETONARME DHE ME KAPAK TE KYCUR GIZE E TE PAVENTILUAR. NE KETO PUSETA DO TE SHKARKOHEM VETEM UJERA TE NDOTUR (SISTEM I KANALIZIMEVE TE VECUAR) DERI NE PIKEN E LIDHJES ME RRJETIN E JASHTEM (RRUGOR - PIKA E LIDHJES) TE KANALIZIMEVE TE UJERAVE TE NDOTUR.
 - TE GJITHE TUBACIONET E LINJAVE TE BRENDSHME DO TE JENE PREJ POLIPROPILENI ME REZISTENCE TE LARTE NDAJ TEMPERATURAVE PP HTEM
 - TE GJITHE KOLONAT E SHKARKIMIT TE UJERAVE TE NDOTUR DO TE FSHIHEN NE KOLONA GIPSI. NE RAST TE KALIMIT TE PAEVITUESHEM NE TAVANE, DO TE KAPET TUBACIONI NE TAVAN ME MORSETERI TE GALVANIZUAR E TE LIDHET ME VAZHIMIN E KOLONES, SI EDHE TREGOHET NE VIZATIME. I GJITHE SEKSIONI NE TAVAN KU KALON TUBI DO TE JETE I FSHEHUR ME TAVAN GIPSI DHE DUHET LENE NJE HAPJE (TEE / PIKE KONTROLLI) PER QELLM MIREMBAJTJE / RIPARIMI / CBLLOKIMI.
 - TE GJITHE KOLONAT E SHKARKIMIT DO TE JENE TE PAJISURA ME NJE KOLONE SHOQERUESE AJRIMI ME D=75MM, E CILA VAZHDON DERI NE TERRACE.
 - TE GJITHE TUBAT DALES TE PAJISJEVE HIDROSANITARE DO TE KALOJNE NE GJURMET E TREGUARA NE VIZATIME, OSE NE DYSHEME, OSE NE MUR TULLE, OSE PAS MUREVE PREJ GIPSI.
 - CDO TUBACION DALES NGA KLOZETAT DO TE JETE 90MM DHE LINJA KU DO TE LIDHET DO TE JETE 110MM. CDO TUBACION DALES NGA CDO PAJISJE TJETER HIDROSANITARE DO TE JETE 50MM. PAS BASHKIMIT TE DY LINJAVE 50MM DO TE VAZHDOHET ME LINJE 75MM.
 - CDO LINJE E KLOZETAVE DHE LAVAMANAVE DUHET TE KALOJE NE NIVELIN E MURIT.
 - TE GJITHE PILETAT E DYSHEMESE (PERVEC KATIT PERDHE) DO TE KALOJNE TEJ PER TEJ TAVANIN NE KATIN E MEPOSHTEM E ME PAS DO TE LIDHEN ME KOLONEN E SHKARKIMIT, DUKE U KAPUR NE TAVAN. KY TAVAN ME PAS DO TE MBULOHET ME GIPS.
 - TE GJITHE KLOZETAT, BIDETE DHE LAVAMANET DO TE JENE TE KAPUR NE MUR ME PROFILE TE PARAPERGATITUR, QOFSHIN KETO PROFILE PER MUR TULLE OSE PER GIPS. TE GJITHE LIDHJET HIDRAULIKE PERKATESE DO TE REALIZOHEN TE FSHEHURA.
 - ESHTE E KESHILLUAR QE DEGEZIMET E PERDORURA (Y) ME DIAMETER TE NDRYSHEM DEGEZIMI KUNDREJT LINJES KRYESORE TE JENE TE PRODHUARA TE TILLA NE FABRIKE, KUNDREJT PERDORIMIT TE DEGEZIMEVE ME TE NJEJTIN DIAMETER DHE PERSHTATJES ME REDUKTORE.

BASHKIA SHKODËR



OBJEKTI:
RIKONSTRUKSIONI I SHKOLLËS 9-VJEÇARE "NDRE MJEDA"

EMËRTIMI I FLETËS: DETAJI I SHKARKIMIT TE UJERAVE TE NDOTUR TE WC-SE SE NXENESVE - KATI I PARE, DYTE DHE I TRETE

NR. FLETE H-KUN-10	SHKALLA 1:40	FORMATI A3 (420x297mm)	QERSHOR 2024
-----------------------	-----------------	------------------------------	-----------------

GRUPI PROJEKTUES

ING. ROBERTO VATHKRUIA LIC. K.3001/I	
ING. FREXHI LATO LIC. K.3180	
ARK. ENXHI HAXHIAJ LIC. A.2310/I	

MVV CONSULTING SH.P.K NIPT: M41722006N

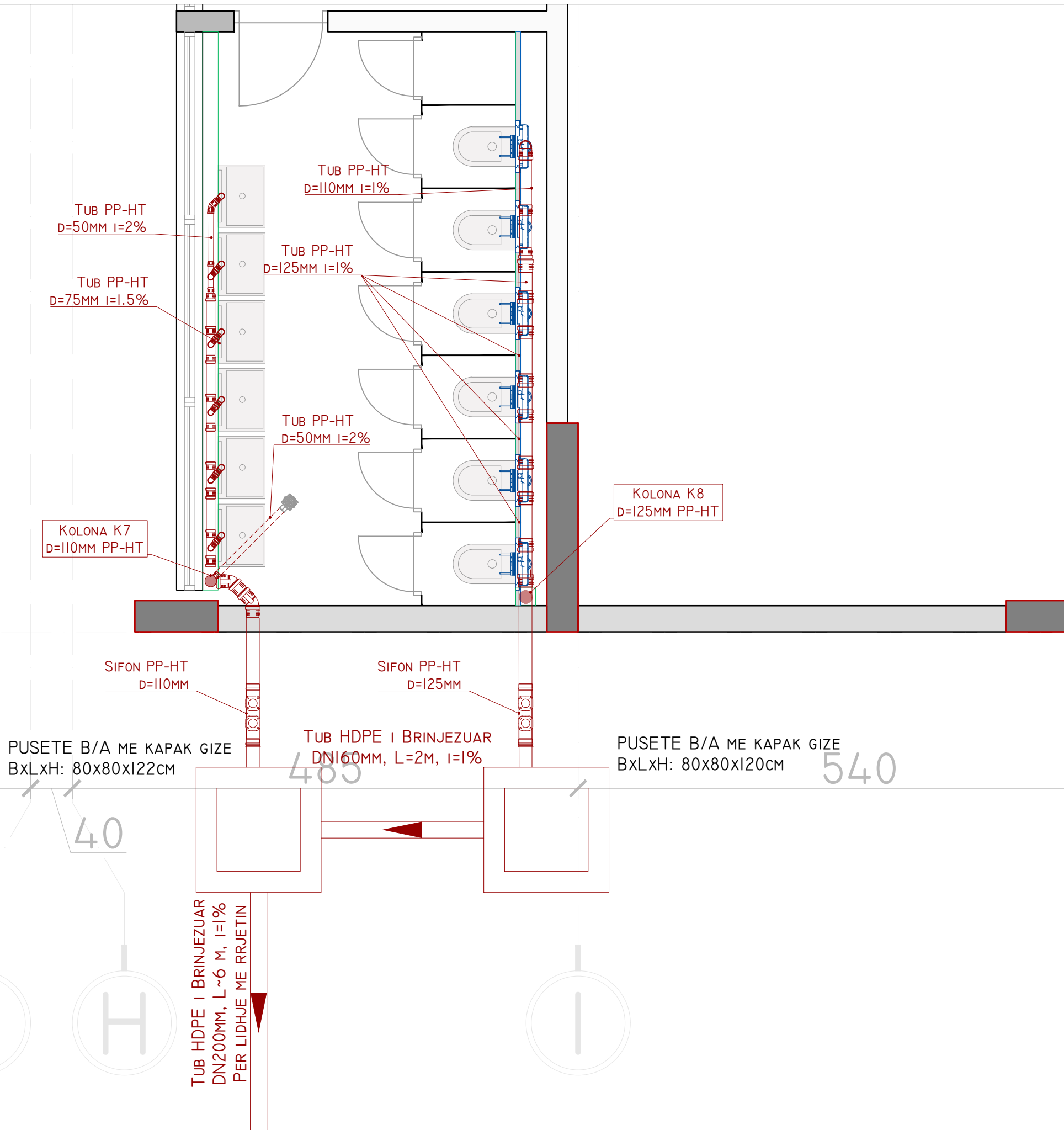

LEGJENDA DHE SHËNIME

LEGJENDA	
SIMBOLI	PËRSHKRIMI
	LINJAT E KANALIZIMIT TE UJERAVE TE NDOTUR BRENDA OBJEKTIT
	LINJAT E KANALIZIMIT TE UJERAVE TE NDOTUR JASHTE OBJEKTIT
	LINJAT TE CILAT KALOJNE NE NIVELIN NEN PLANIN E PARAQITUR
	MURE GIPSI PER KOLONA SHKARKIMI APO PAJISJE HIDROSANITARE

SIMBOLE	
SIMBOLI	PËRSHKRIMI
	KOLONE SHKARKIMI
	SIFON PARA HYRJES NE PUSETE TE LINJES SHKARKUESE

- SHËNIME**
- TE GJITHE TUBAT E LINJAVE TE JASHTME TE KANALIZIMIT TE UJERAVE TE NDOTUR DO TE JENE TUBA HDPE TE BRINJEUAR ME REZISTENCE SN8.
 - PARA HYRJES NE PUSETE, CDO LINJE E CILA VJEN NGA BRENDA OBJEKTIT PER NE PUSETE DO TE KALOJE NE NJE SIFON ME TE NJEJTIN MATERIAL TUBI (POLIPROPILEN) DHE TE NJEJTIN DIAMETER.
 - TE GJITHE PUSETAT DO TE JENE BETONARME DHE ME KAPAK TE KYCUR GIZE E TE PAVENTILUAR. NE KETO PUSETA DO TE SHKARKOHEM VETEM UJERA TE NDOTUR (SISTEM I KANALIZIMEVE TE VECUAR) DERI NE PIKEN E LIDHJES ME RRJETIN E JASHTEM (RRUGOR - PIKA E LIDHJES) TE KANALIZIMEVE TE UJERAVE TE NDOTUR.
 - TE GJITHE TUBACIONET E LINJAVE TE BRENDSHME DO TE JENE PREJ POLIPROPILENI ME REZISTENCE TE LARTE NDAJ TEMPERATURAVE PP HTEM.
 - TE GJITHE KOLONAT E SHKARKIMIT TE UJERAVE TE NDOTUR DO TE FSHIHEN NE KOLONA GIPSI. NE RAST TE KALIMIT TE PAEVITUESHEM NE TAVANE, DO TE KAPET TUBACIONI NE TAVAN ME MORSETERI TE GALVANIZUAR E TE LIDHET ME VAZHDIMIN E KOLONES, SI EDHE TREGOHET NE VIZATIME. I GJITHE SEKSIONI NE TAVAN KU KALON TUBI DO TE JETE I FSHEHUR ME TAVAN GIPSI DHE DUHET LENE NJE HAPJE (TEE / PIKE KONTROLLI) PER QELLM MIREMBAJTJE / RIPARIMI / CBLLOKIMI.
 - TE GJITHE KOLONAT E SHKARKIMIT DO TE JENE TE PAJISURA ME NJE KOLONE SHOQERUESE AJRIMI ME D=75MM, E CILA VAZHDON DERI NE TARRACE.
 - TE GJITHE TUBAT DALES TE PAJISJEVE HIDROSANITARE DO TE KALOJNE NE GJURMET E TREGUARA NE VIZATIME, OSE NE DYSHEME, OSE NE MUR TULLE, OSE PAS MUREVE PREJ GIPSI.
 - CDO TUBACION DALES NGA KLOZETAT DO TE JETE 90MM DHE LINJA KU DO TE LIDHET DO TE JETE 110MM. CDO TUBACION DALES NGA CDO PAJISJE TJETER HIDROSANITARE DO TE JETE 50MM. PAS BASHKIMIT TE DY LINJAVE 50MM DO TE VAZHDOHET ME LINJE 75MM.
 - CDO LINJE E KLOZETAVE DHE LAVAMANAVE DUHET TE KALOJE NE NIVELIN E MURIT.
 - TE GJITHE PILETAT E DYSHEMESE (PERVEC KATIT PERDHE) DO TE KALOJNE TEJ PER TEJ TAVANIT NE KATIN E MEPOSHTEM E ME PAS DO TE LIDHEN ME KOLONEN E SHKARKIMIT, DUKE U KAPUR NE TAVAN. KY TAVAN ME PAS DO TE MBULOHET ME GIPS.
 - TE GJITHE KLOZETAT, BIDETE DHE LAVAMANET DO TE JENE TE KAPUR NE MUR ME PROFILE TE PARAPERGATITUR, QOFSHIN KETO PROFILE PER MUR TULLE OSE PER GIPS. TE GJITHE LIDHJET HIDRAULIKE PERKATESE DO TE REALIZOHEN TE FSHEHURA.
 - ESHTE E KESHILLUAR QE DEGEZIMET E PERDORURA (Y) ME DIAMETER TE NDRYSHEM DEGEZIMI KUNDREJT LINJES KRYESORE TE JENE TE PRODHUARA TE TILLA NE FABRIKE, KUNDREJT PERDORIMIT TE DEGEZIMEVE ME TE NJEJTIN DIAMETER DHE PERSHTATJES ME REDUKTORE.

BASHKIA SHKODËR

OBJEKTI:
RIKONSTRUKSIONI I SHKOLLËS 9-VJEÇARE "NDRE MJEDA"

EMËRTIMI I FLETËS: DETAJI I SHKARKIMIT TE UJERAVE TE NDOTUR TE WC-SE SE KOPSHTIT

NR. FLETE H-KUN-II	SHKALLA 1:40	FORMATI A3 (420x297mm)	QERSHOR 2024
-----------------------	-----------------	------------------------------	-----------------

GRUPI PROJEKTUES

ING. ROBERTO VATHKRUIA LIC. K.3001/1	
ING. FREXHI LATO LIC. K.3180	
ARK. ENXHI HAXHIAJ LIC. A.2310/1	
MVV CONSULTING SH.P.K NIPT: M41722006N	

PAMJE NGA LART

PUSETA B/A E KANALIZEMEVE TE UJERAVE TE NDOTUR 120x120 CM

PLANI

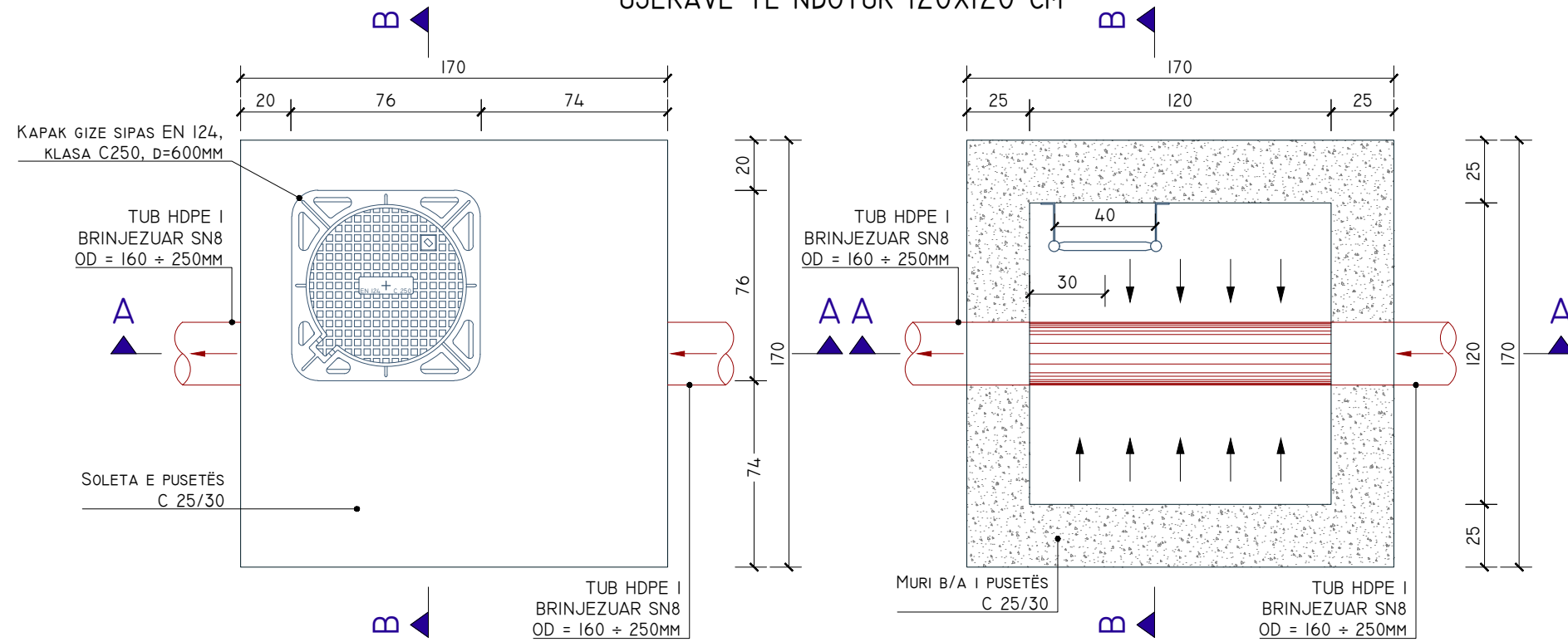

PRERJE A-A

PRERJE B-B

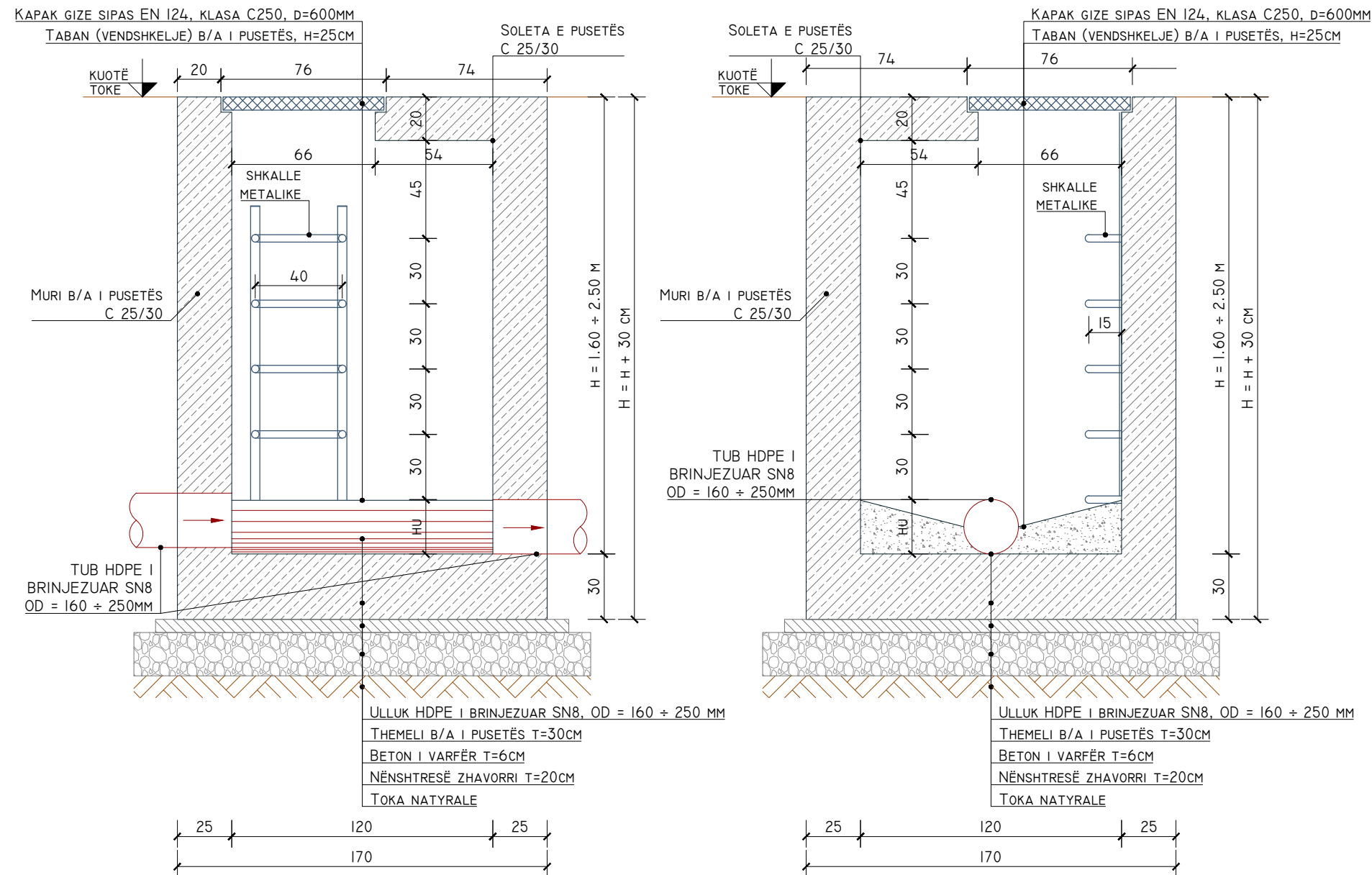

BASHKIA SHKODËR



OBJEKTI:
RIKONSTRUKSIONI I SHKOLLËS 9-VJEÇARE "NDRE MJEDA"

EMËRTIMI I FLETËS: DETAJI I PUSETES SE KANALIZIMEVE TE UJERAVE TE NDOTUR 120x120cm

NR. FLETE H-KUN-12	SHKALLA 1:25	FORMATI A3 (420x297MM)	QERSHOR 2024
-----------------------	-----------------	------------------------------	-----------------

GRUPI PROJEKTUES

ING. ROBERTO VATHKRUIA LIC. K.3001/I
ING. FREXHI LATO LIC. K.3180
ARK. ENXHI HAXHIAJ LIC. A.2310/I

MVV CONSULTING SH.P.K NIPT: M41722006N



PUSETA B/A E KANALIZEMEVE TE UJERAVE TE NDOTUR 80x80 CM

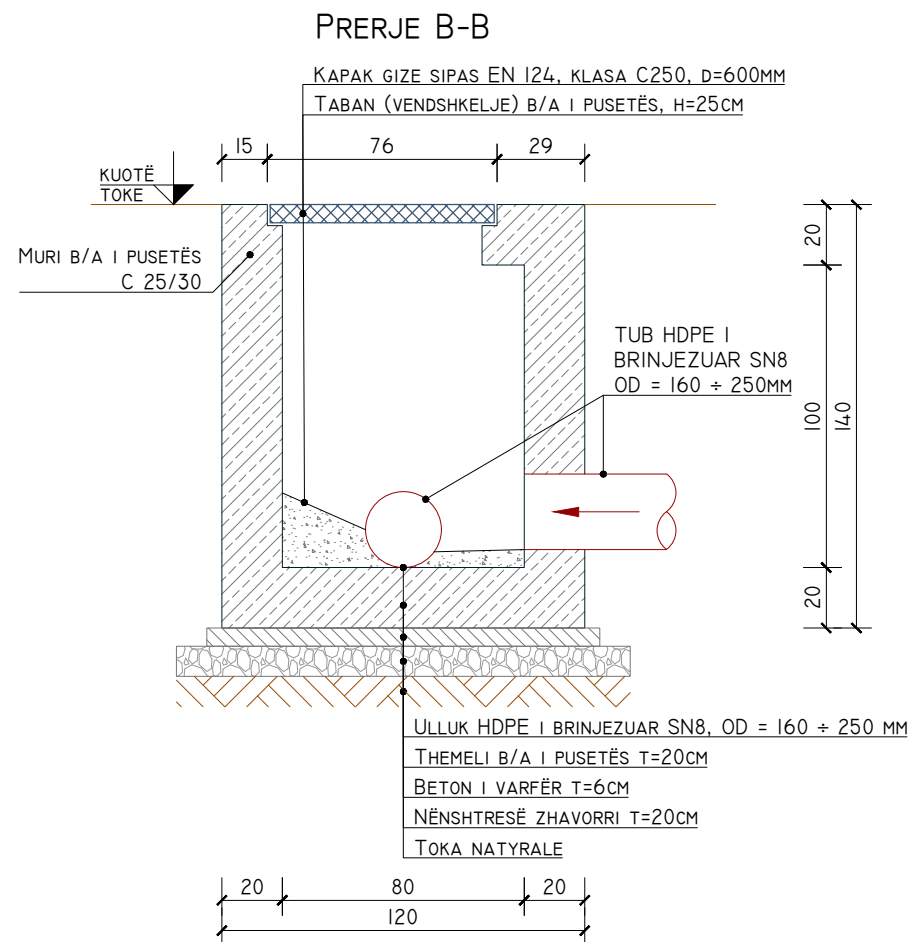
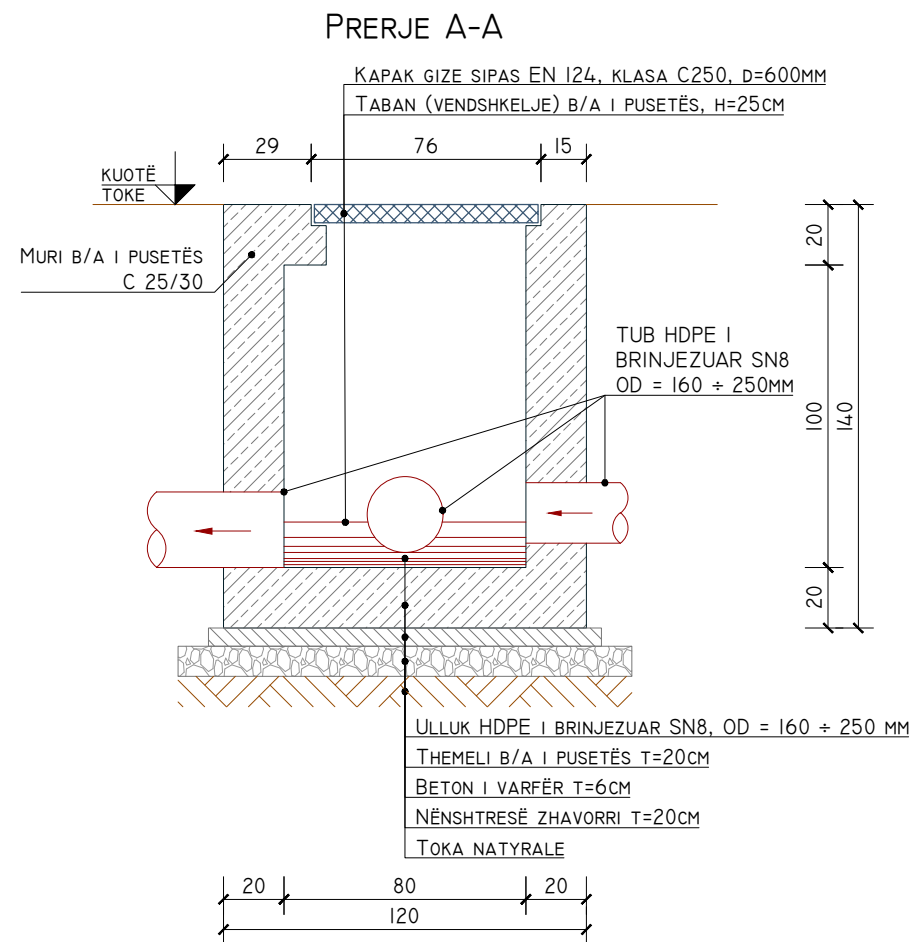
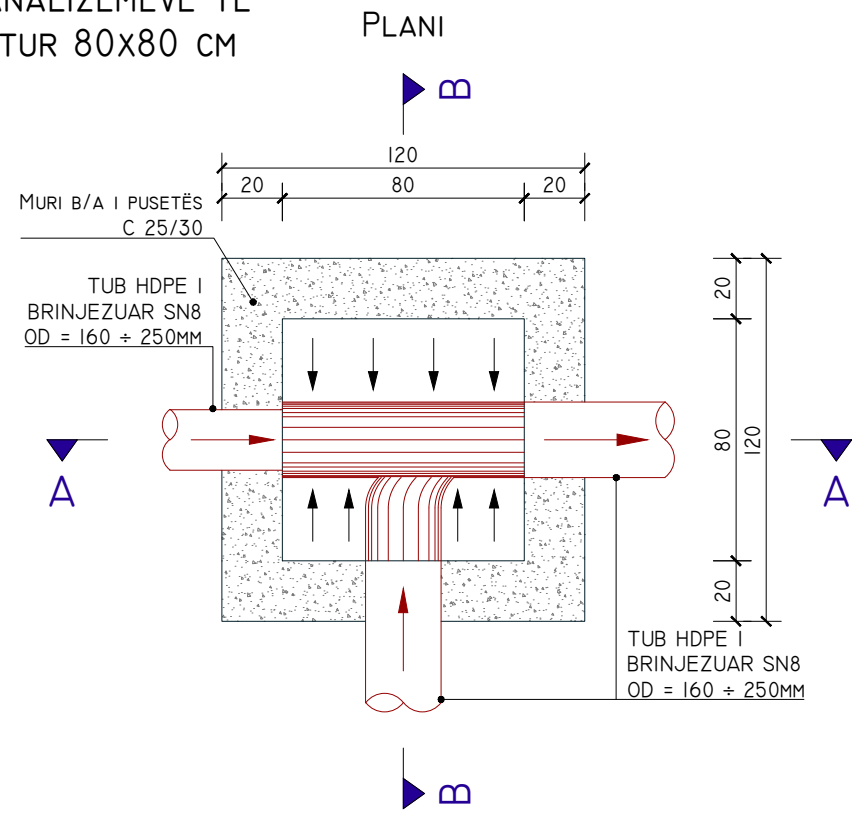
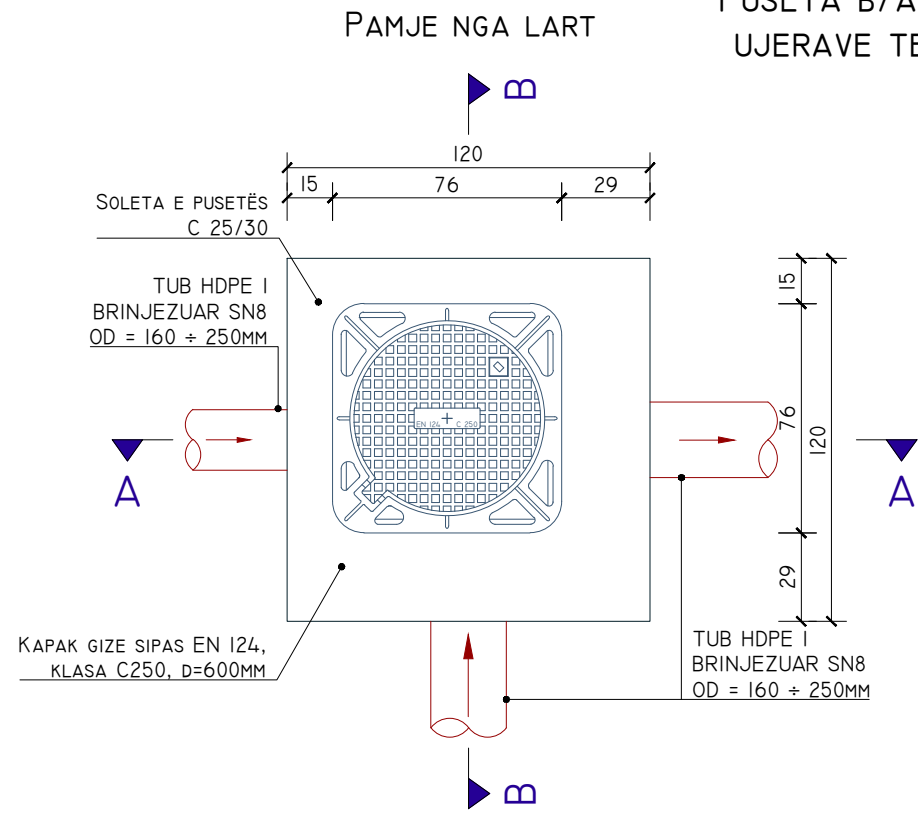

BASHKIA SHKODËR



OBJEKTI:
RIKONSTRUKSIONI I SHKOLLËS 9-VJEÇARE "NDRE MJEDA"

EMËRTIMI I FLETËS: DETAJI I PUSËTES SE KANALIZIMEVE TE UJERAVE TE NDOTUR 80x80CM

NR. FLETE H-KUN-13	SHKALLA 1:25	FORMATI A3 (420x297MM)	QERSHOR 2024
-----------------------	-----------------	------------------------------	-----------------

GRUPI PROJEKTUES

ING. ROBERTO VATHKRUIA LIC. K.3001/I

ING. FREXHI LATO LIC. K.3180

ARK. ENXHI HAXHAJ LIC. A.2310/I

MVV CONSULTING SH.P.K NIPT: M4I722006N



DETAJI I WC DHE INKASOS

SH 1:20

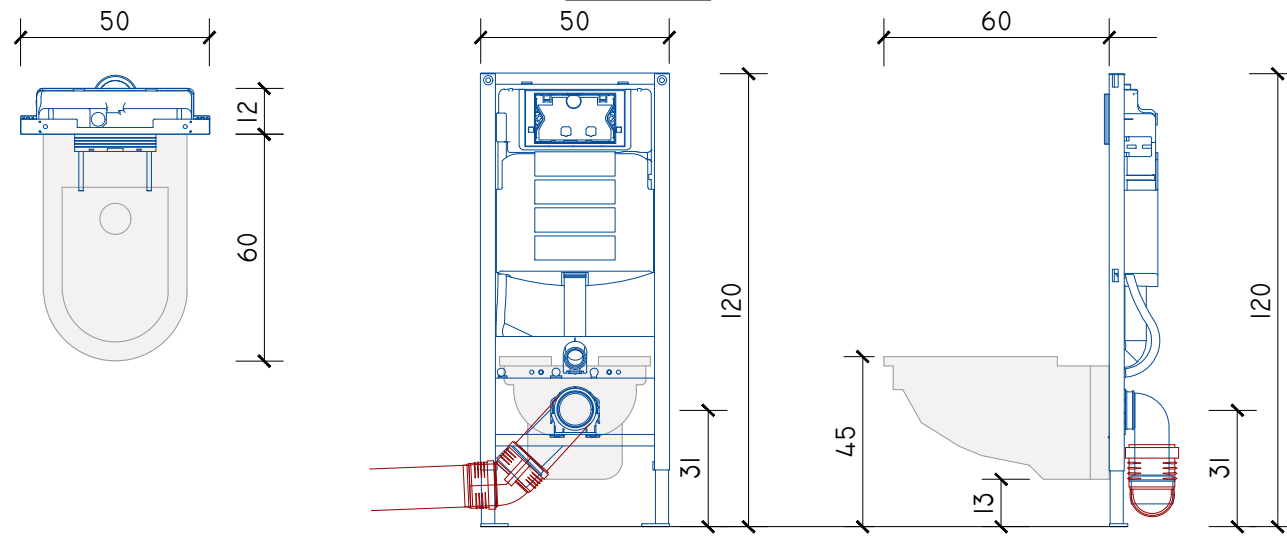

DETAJ LAVAMANI

SHKALLA 1:20

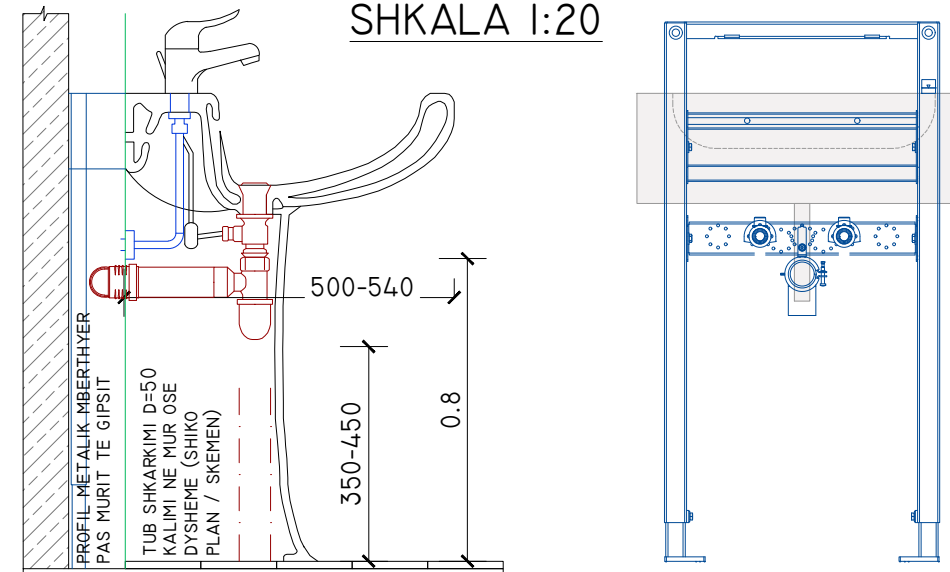

DETAJ BOILERI V=100 LITRA

SHKALLA 1:20

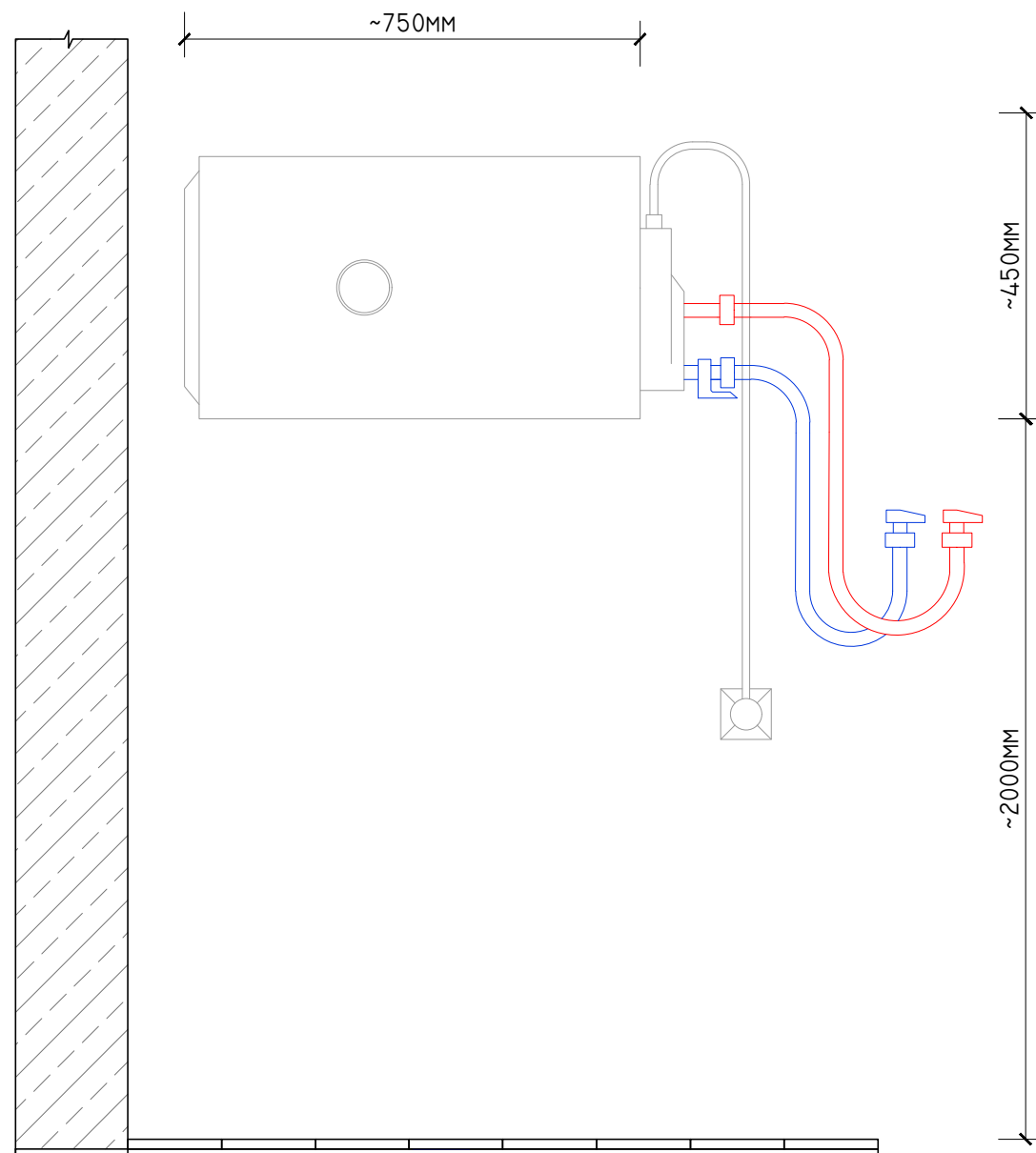

DETAJI I PILETES SE DYSHEMESE

SH 1:10

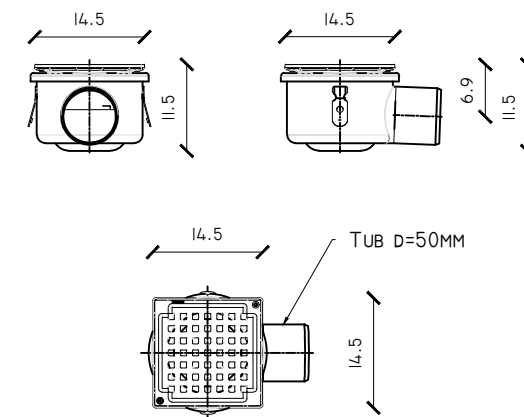

LEGJENDA DHE SHËNIME

LEGJENDA	
SIMBOLI	PËRSHKRIMI
	LINJAT E KANALIZIMIT TE UJERAVE TE NDOTUR BRENDA OBJEKTIT
	LINJAT E KANALIZIMIT TE UJERAVE TE NDOTUR JASHTJE OBJEKTIT
	LINJAT TE CILAT KALOJNE NE NIVELIN NEN PLANIN E PARAQITUR
	MURE GIPSI PER KOLONA SHKARKIMI APO PAJISJE HIDROSANITARE

SIMBOLE	
SIMBOLI	PËRSHKRIMI
	KOLONE SHKARKIMI
	SIFON PARA HYRJES NE PUSETE TE LINJES SHKARKUESE

SHËNIME

- TE GJITHE TUBAT E LINJAVE TE JASHTME TE KANALIZIMIT TE UJERAVE TE NDOTUR DO TE JENE TUBA HDPE TE BRINJEUAR ME REZISTENCE SN8.
- PARA HYRJES NE PUSETE, CDO LINJE E CILA VJEN NGA BRENDA OBJEKTIT PER NE PUSETE DO TE KALOJE NE NJE SIFON ME TE NJEJTIN MATERIAL TUBI (POLIPROPILEN) DHE TE NJEJTIN DIAMETER.
- TE GJITHE PUSETAT DO TE JENE BETONARME DHE ME KAPAK TE KYCUR GIZE E TE PAVENTILUAR. NE KETO PUSETA DO TE SHKARKOHEN VETEM UJERA TE NDOTUR (SISTEM I KANALIZIMEVE TE VECUAR) DERI NE PIKEN E LIDHJES ME RRJETIN E JASHTEM (RRUGOR - PIKA E LIDHJES) TE KANALIZIMEVE TE UJERAVE TE NDOTUR.
- TE GJITHE TUBACIONET E LINJAVE TE BRENDSHME DO TE JENE PREJ POLIPROPILENI ME REZISTENCE TE LARTE NDAJ TEMPERATURAVE PP HTEM.
- TE GJITHE KOLONAT E SHKARKIMIT TE UJERAVE TE NDOTUR DO TE FSHIHEN NE KOLONA GIPSI. NE RAST TE KALIMIT TE PAEVITUESHEM NE TAVANE, DO TE KAPET TUBACIONI NE TAVAN ME MORSETERI TE GALVANIZUAR E TE LIDHET ME VAZHDIMIN E KOLONES, SI EDHE TREGOHET NE VIZATIME. I GJITHE SEKSIONI NE TAVAN KU KALON TUBI DO TE JETE I FSHEHUR ME TAVAN GIPSI DHE DUHET LENE NJE HAPJE (TEE / PIKE KONTROLLI) PER QELIM MIREMBAJTJE / RIPARIMI / CBLLOKIMI.
- TE GJITHE KOLONAT E SHKARKIMIT DO TE JENE TE PAJISURA ME NJE KOLONE SHOQERUESE AJRIMI ME D=75MM, E CILA VAZHDON DERI NE TERRACE.
- TE GJITHE TUBAT DALES TE PAJISJEVE HIDROSANITARE DO TE KALOJNE NE GJURMET E TREGUARA NE VIZATIME, OSE NE DYSHEME, OSE NE MUR TULLE, OSE PAS MUREVE PREJ GIPSI.
- CDO TUBACION DALES NGA KLOZETAT DO TE JETE 90MM DHE LINJA KU DO TE LIDHET DO TE JETE 110MM. CDO TUBACION DALES NGA CDO PAJISJE TJETER HIDROSANITARE DO TE JETE 50MM. PAS BASHKIMIT TE DY LINJAVE 50MM DO TE VAZHDOHET ME LINJE 75MM.
- CDO LINJE E KLOZETAVE DHE LAVAMANEVE DUHET TE KALOJE NE NIVELIN E MURIT.
- TE GJITHE PILETAT E DYSHEMESE (PERVEC KATIT PERDHE) DO TE KALOJNE TEJ PER TEJ TAVANIN NE KATIN E MEPOSHTEM E ME PAS DO TE LIDHEN ME KOLONEN E SHKARKIMIT, DUKE U KAPUR NE TAVAN. KY TAVAN ME PAS DO TE MBULOHET ME GIPS.
- TE GJITHE KLOZETAT, BIDETE DHE LAVAMANET DO TE JENE TE KAPUR NE MUR ME PROFILE TE PARAPERGATITUR, QOFSHIN KETO PROFILE PER MUR TULLE OSE PER GIPS. TE GJITHE LIDHJET HIDRAULIKE PERKATESE DO TE REALIZOHEN TE FSHEHURA.
- ESHTE E KESHILLUAR QE DEGEZIMET E PERDORURA (Y) ME DIAMETER TE NDRYSHEM DEGEZIMI KUNDREJT LINJES KRYESORE TE JENE TE PRODHUARA TE TILLA NE FABRIKE, KUNDREJT PERDORIMIT TE DEGEZIMEVE ME TE NJEJTIN DIAMETER DHE PERSHTATJES ME REDUKTORE.

BASHKIA SHKODËR



OBJEKTI:
RIKONSTRUKSIONI I SHKOLLËS 9-VJEÇARE "NDRE MJEDA"

EMËRTIMI I FLETËS: DETAJET E PAJISJEVE HIDROSANITARE TE PERDORURA NE OBJEKT

NR. FLETE H-KUN-14	SHKALLA 1:20	FORMATI A3 (420x297MM)	QERSHOR 2024
-----------------------	-----------------	------------------------------	-----------------

GRUPI PROJEKTUES

ING. ROBERTO VATHKRUIA LIC. K.3001/1

ING. FREXHI LATO LIC. K.3180

ARK. ENXHI HAXHAJ LIC. A.2310/1

MVV CONSULTING SH.P.K NIPT: M41722006N



KALIMI I TUBAVE NE MURATURE JO ZJARRDURUESE PA SHKALLE

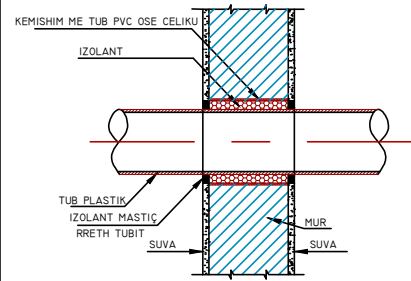

KALIMI I TUBAVE NE MURATURE JO ZJARRDURUESE PA SHKALLE

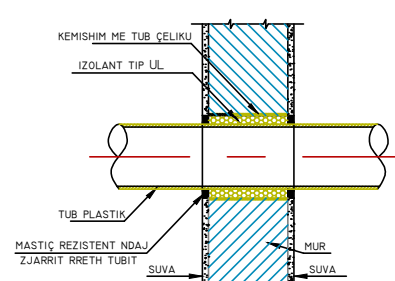

KALIMI I TUBAVE NE SOLETA BETONARME PA SHKALLE

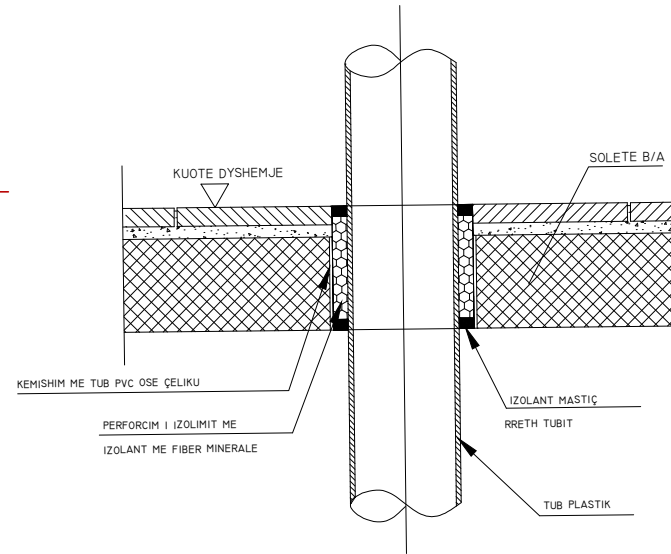

DETAJ I KOLONES SE SHKARKIMIT PA SHKALLE

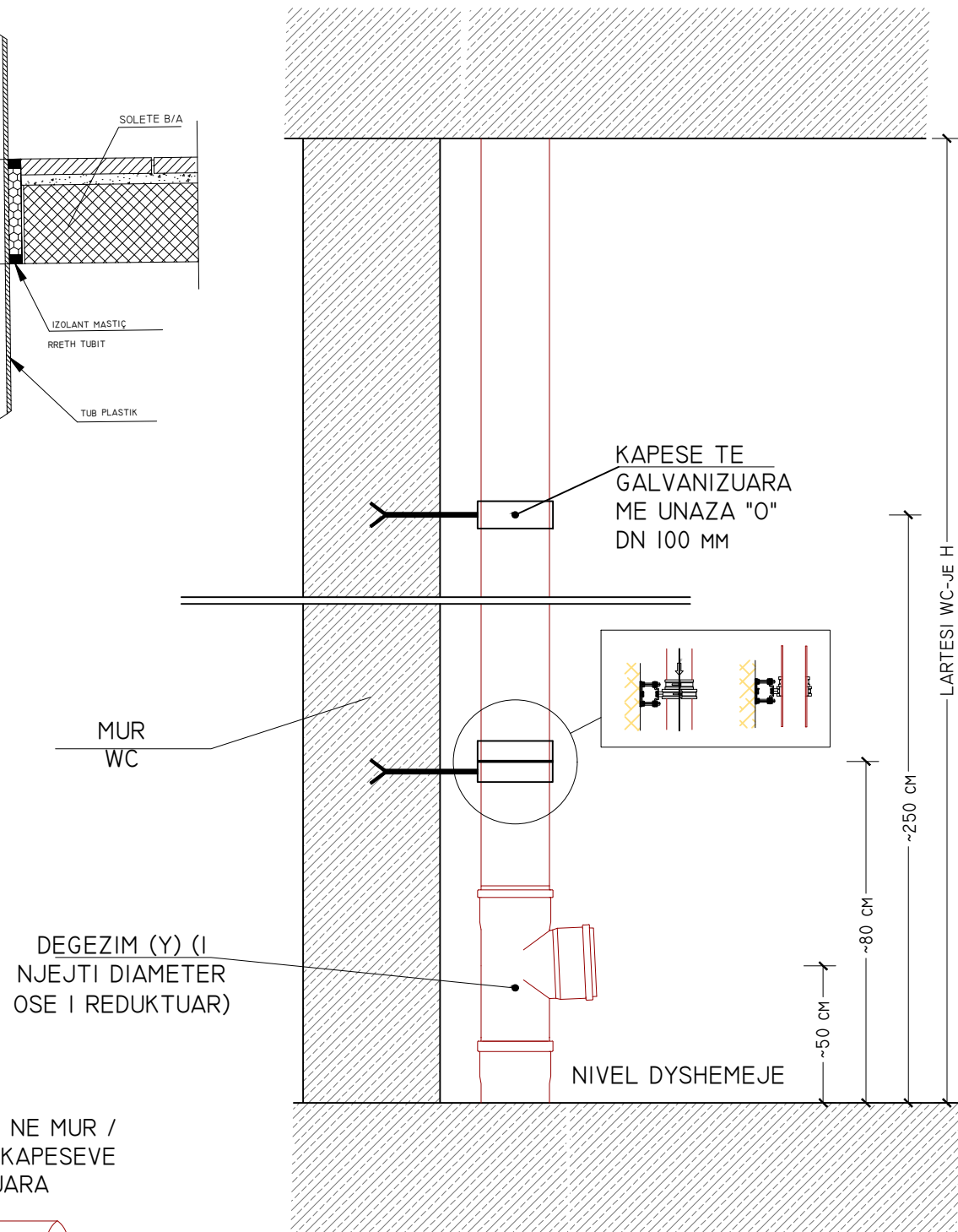

SHENIM:

NJE IZOLANT I TIPIT UL DO PERDORET PER SHPIMET TE CILAT DUHET TI REZISTOJNE ZJARRIT

INSTALIMI I PIKAVE TE KONTROLLIT (OSE PASTRIMIT) PA SHKALLE

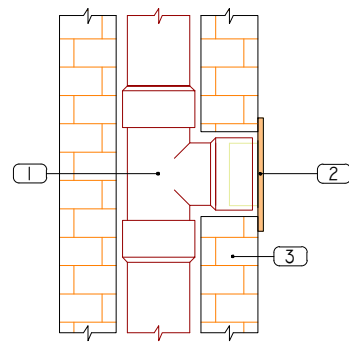

- 1 PIKE KONTROLLI (TEE) d=75/110/125 MM
- 2 KAPAK PIKE KONTROLLI
- 3 MUR TUALETI (TULLE OSE GIPS)

LIDHJA E TUBAVE ME STRUKTUREN DHE DETAJI I KAPESEVE PA SHKALLE

KAPESE E GALVANIZUAR ME UNAZE "O" BRENDA

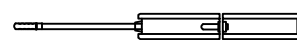
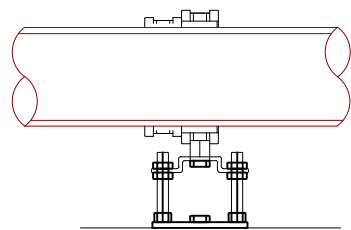

SHTRENGIMI I TUBIT NE MUR / TAVAN NEPERMJET KAPESEVE TE GALVANIZUARA

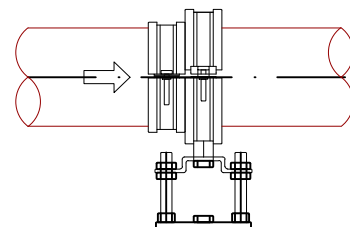

BASHKIA SHKODËR



OBJEKTI: RIKONSTRUKSIONI I SHKOLLËS 9-VJEÇARE "NDRE MJEDA"

EMËRTIMI I FLETËS: DETAJE TE INSTALIMIT TE LINJAVE HIDRAULIKE TE KANALIZIMIT TE UJERAVE TE NDOTURA

NR. FLETE H-KUN-15	SHKALLA 1:20	FORMATI A3 (420x297MM)	QERSHOR 2024
-----------------------	-----------------	------------------------------	-----------------

GRUPI PROJEKTUES

ING. ROBERTO VATHKRUIA LIC. K.3001/1

ING. FREXHI LATO LIC. K.3180

ARK. ENXHI HAXHIAJ LIC. A.2310/1

MVV CONSULTING SH.P.K NIPT: M41722006N

