

GËZIM TOPÇIU

PLANIMETRIA E OBJEKTT SH 1:150

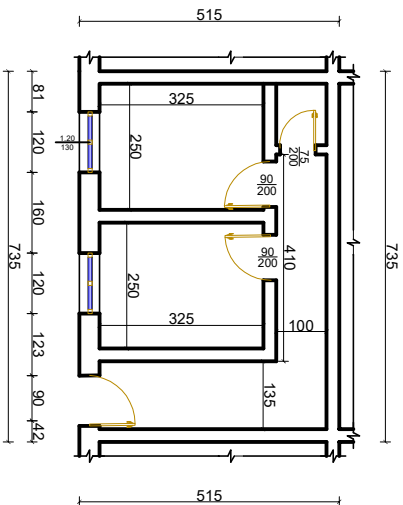

PLANI I KULLIMIT TE UJRAVE SH 1:150

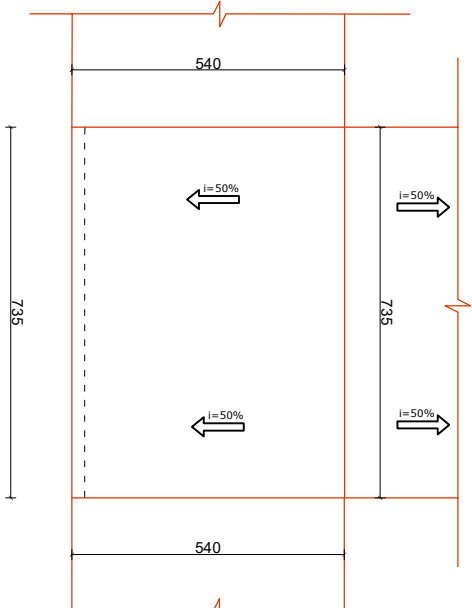

SHENIME TEKNIKE

Ndërtimi i catisë do të realizohet me lënde druri të sharruar dhe do të mbështeten mbi trarët e tavanit me përmasa 20x20 cm e cila do jetë e sharruar dhe stazhionuar sipa KTZ.
Ristelat ku do të mbështeten tregullat do jenë me përmasa 4 x 6 cm dhe do të vendosen cdo 33+35cm sipas llojit të tregullës. Elementët që kufizojnë oxhakun të vendosen minimumi 10cm larg.
Përmasat e mahive do të jenë 10x8 cm, largësia e të cilave do të jetë cdo 80 cm.
Mbështetëset vertikale cdo 1,5 m të jenë me përmasa 10 x10 cm.
Tregullat janë planifikuar prodhim importi.
Urät horizontale janë me gjithë kulmoren, me përmasa 10x10 cm.
Në drejtimin gjatesor do të vendosen kontraventime me përmasa 10x8 cm.

| PËRMESIMI HANESËT E NZRTËSË PËR KOMUNITETIN E AFRKADHË TË FALORZUARË SHITARI BASHKË MALL | | | | Shëpi banimi | Data 2024 | Nr. dok. Fq.1 |
|--|----------------|-----------|--------------|--|-------------------------------------|------------------|
| PUNOVAN | | | | MALIQ | | |
| Ingg.MIZHUI | Ingg.ATREHICKA | Ingg.KOCA | Toplislamovi | DREJTORIA E PLANIFIKIMIT DHE KONTROLLIT TE ZHVILIMIT TE TERRITORIT | DREJTOR Ingg.Enkajgda JONUSILARI | |
| EMËRTIMI I VIZATIMIT | | | | PLANIMETRI/PLANI I KULLIMIT TE MBULESES | | |

OBJEKTI: RIKONSTRUKSION SHËTËPI BANIMI
FAMILJA: ILIR GURADEM CAUSHI
ADRESA: Fshati ORMAN, POJAN

MIRATOHET
KRYETARI I BASHKISË
MALIQ

GËZIM TOPÇIU

PLANIMETRIA E OBJEKTIT SH 1:150

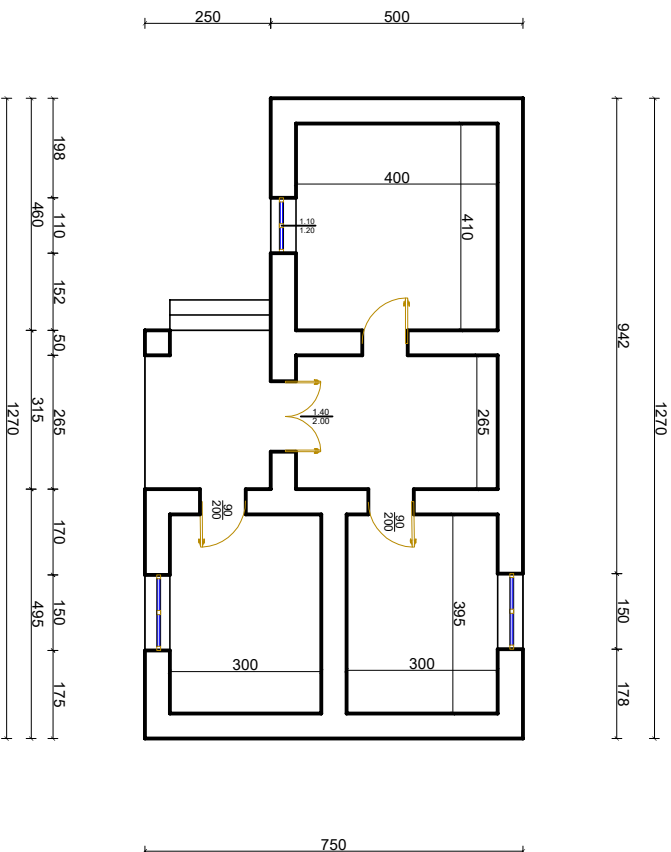

PLANI I KULLIMIT TË URRAVE SH 1:150

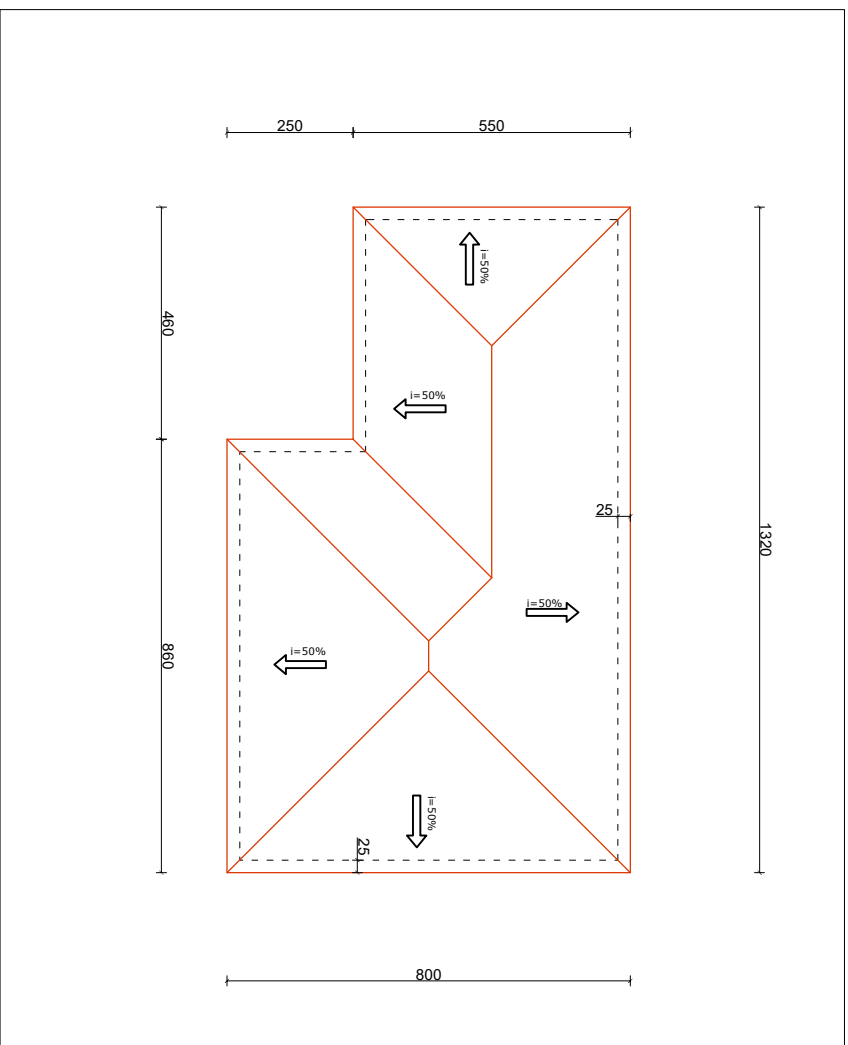

SHËNIME TEKNIKE

Ndërtimi i gatësë do të realizohet me lëndë druri të sharuar dhe do të mbështeten mbi trarët e tavanit me përmasa 20x20 cm e cila do jetë e sharuar dhe stazhionuar sipa KTZ.

Risartet ku do të mbështeten tregullat do jenë me përmasa 4 x 6 cm dhe do të vendosen cdo 33-35cm sipas llojit të tregullës. Elementët që kufizojnë oxhakun të vendosen minimumi 10cm larg.

Përmasat e mahive do të jenë 10x8 cm, largësia e të cilave do të jetë cdo 80 cm.

Mbështetëset vertikale cdo 1.5 m të jenë me përmasa 10 x10 cm.

Tregullat janë planifikuar prodhim importi.

Urat horizontale janë me gjithë kulmoren, me përmasa 10x10 cm.

Në drejtimin gjatesor do të vendosen kontraventime me përmasa 10x8 cm.

| PËRMESIMI I HANESËTËS EMBLITUSË PËR KONTROLET E ARERA DHE TËNDFORZUARË FSHATIT BASHKISË MALIQ | | | |
|---|-------------------|----------------------------|-------------|
| PUNUAN | | | |
| Emri i Punuesit | Emri i Tregëtarit | Emri i Kocës | Toplishtama |
| Ing. M. ZHULLI | Ing. A. TEBEÇKA | Ing. S. KOCË | |
| EMËRTIMI I VIZATIMIT | | | |
| PLANIMETRI/P LANI I KULLIMIT TË MBULESES | | DREKTOR | |
| | | Ing. Enkëgjëda JONUSI LARI | |
| Shefi i bashkisë | Datë | Nr. dok. | |
| MALIQ | 2024 | Fq.1 | |
| DREKTORIA E PLANIFIKIMIT DHE KONTROLLIT TË ZHVILLIMIT TË TERRITORT | | | |

OBJEKTI: RIKONSTRUKSION SHËTËPI BANIMI
FAMILJA: ILIRJAN HYDRI FETOLLARI
ADRESA: NOVOSELË PIRG

MIRATOHET
KRYETARI I BASHKISË
MALIQ

GËZIM TOPÇIU

PLANIMETRIA E OBJEKTIT SH 1:150

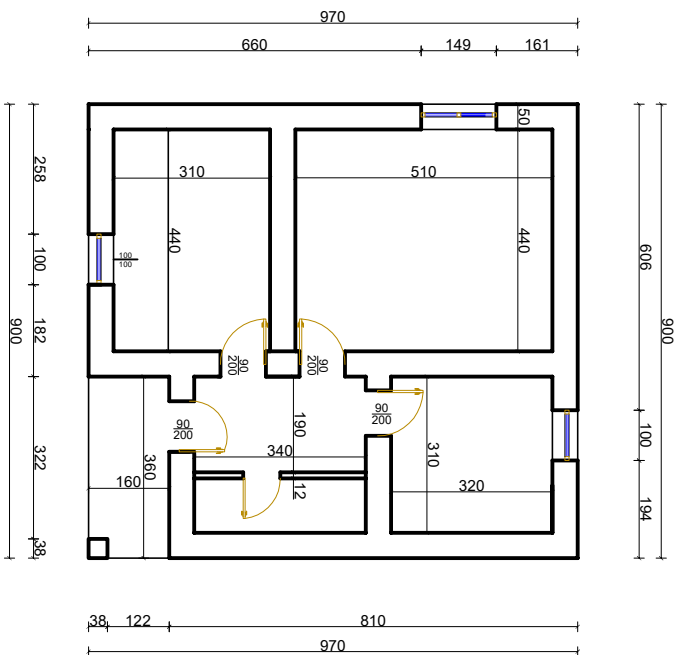

PLANI I KULLIMIT TË URRAVE SH 1:150

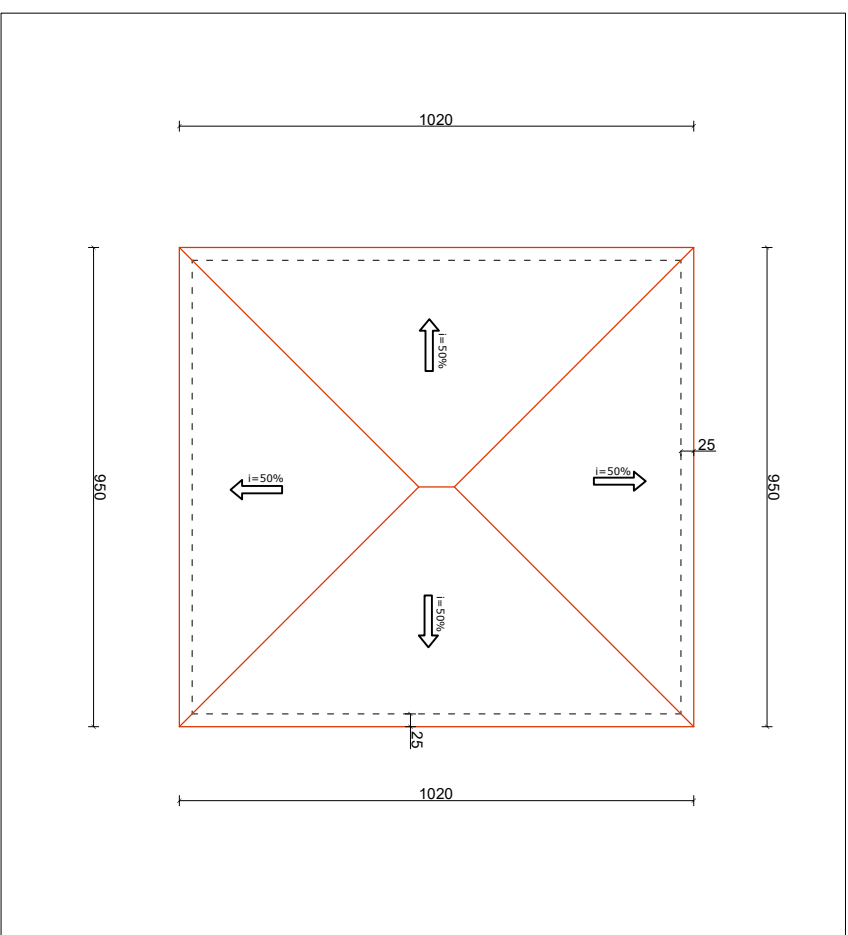

SHËNIME TEKNIKE

Ndërtimi i gatës do të realizohet me lëndë druri të shuarur dhe do të mbështeten mbi trarët e tavanit me përmasa 20x20 cm e cila do jetë e shuarur dhe stazhionuar sipa KTZ.
Ristelat ku do të mbështeten tregullat do jenë me përmasa 4 x 6 cm dhe do të vendosen çdo 33-35cm sipas llojit të tregullës. Elementët që kufizojnë oxhakun të vendosen minimumi 10cm larg.
Përmasat e mahive do të jenë 10x8 cm, largësia e të cilave do të jetë çdo 80 cm.
Mbështetëset vertikale çdo 1.5 m të jenë me përmasa 10 x10 cm.
Tregullat janë planifikuar prodhim importi.
Urat horizontale janë me gjithë kulmoren, me përmasa 10x10 cm.
Në drejtimin gjatësor do të vendosen kontraventime me përmasa 10x8 cm.

| PËRMESIMI I HANESËTËS ESHTRITËSE PËR KOMUNITETIN E ARIKËS DHE TETAPAJORZUARIT FISHALIT BASHKËSI MALIQ | | | | Shënim humbet | Data 2024 | Nr. dok. Fq.1 |
|---|----------------|------------|-------------|---|--------------|------------------|
| PUNDUAN | | | | MALIQ | | |
| Ing.M.ZHULLI | Ing.A.TREBICKA | Ing.S.KOCA | Toplishtama | DREJTORIA E PLANIFIKIMIT DHE KONTROLLIT TË ZHVILLIMIT TË TERRITORIT | | |
| EMËRTIMI I VIZATIMIT | | | | DREJTOR Ing.Enkajgjeta JONUSILARI | | |
| PLANIMETRI/PLANI I KULLIMIT TË MBULESES | | | | | | |

OBJEKTI: RIKONSTRUKSION SHËTËPI BANIMI
FAMILJA: IQMET FUAT GURI
ADRESA: Fshati LEMINOT, PIRG

MIRATOHET
KRYETARI I BASHKISË
MALIQ

GËZIM TOPÇIU

PLANIMETRIA E OBJEKTIT SH 1:150

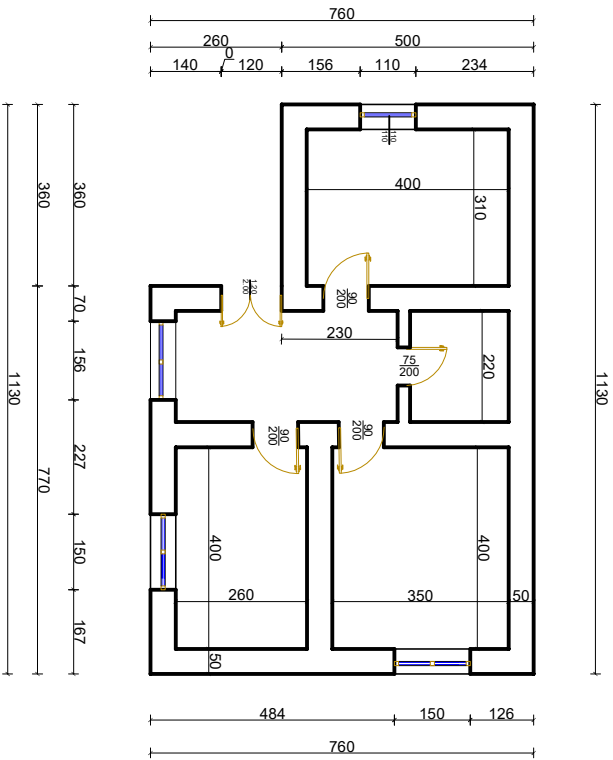

PLANI I KULLIMIT TË URRAVE SH 1:150

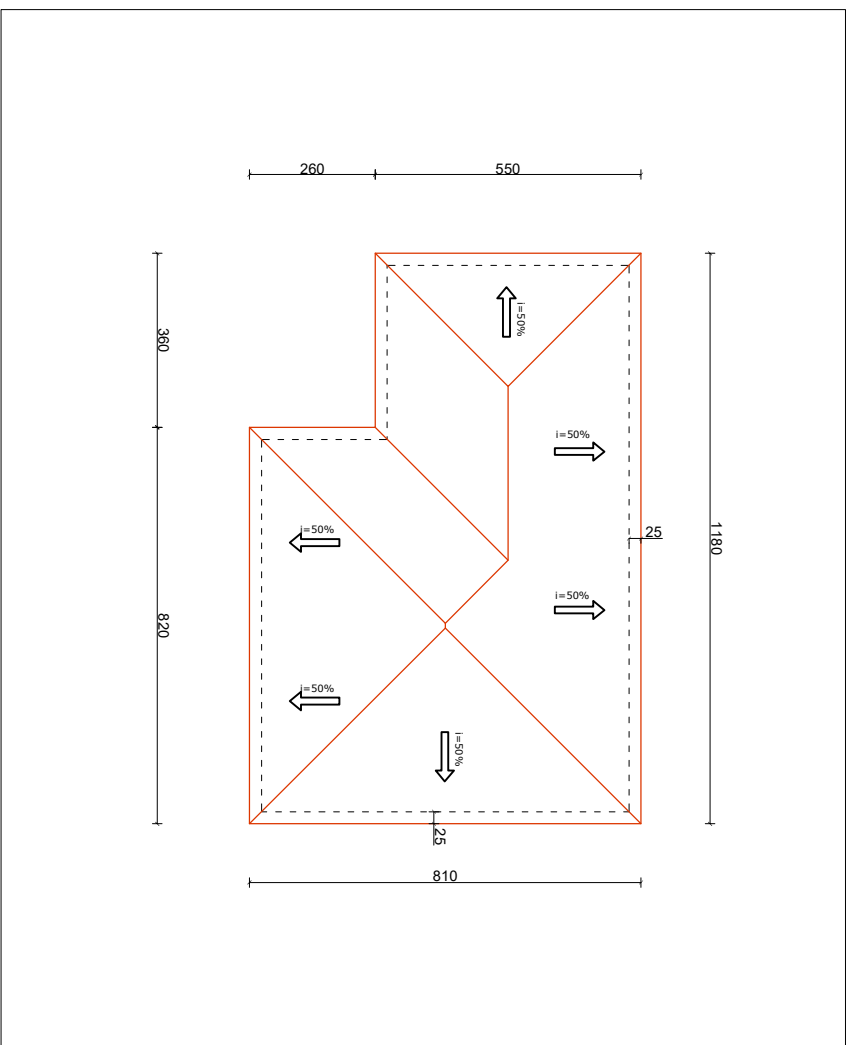

SHËNIME TEKNIKE

Ndërtimi i gatësë do të realizohet me lëndë druri të sharruar dhe do të mbështeten mbi trarët e tavanit me përmasa 20x20 cm e cila do jetë e sharruar dhe stazhionuar sipa KTZ.
Ristelat ku do të mbështeten tregullat do jenë me përmasa 4 x 6 cm dhe do të vendosen cdo 33-35cm sipas llojit të tregullës. Elementët që kufizojnë oxhakun të vendosen minimumi 10cm larg.
Përmasat e mahive do të jenë 10x8 cm, largësia e të cilave do të jetë cdo 80 cm.
Mbështetëset vertikale cdo 1.5 m të jenë me përmasa 10 x10 cm.
Tregullat janë planifikuar prodhim importi.
Urat horizontale janë me gjithë kulmoren, me përmasa 10x10 cm.
Në drejtimin gjatesor do të vendosen kontraventime me përmasa 10x8 cm.

| PËRMESIMI I HANESËTË EGRITUSË PËR KOMUNITETIN E ARIKËS DHE TËRRITORIZUAR FISHATIT BASHKISË MALIQ | | | |
|--|------------------|--|------------------|
| PUNDUAN | | | |
| Ing. M. ZHULLI | Ing. A. TREBICKA | Ing. S. KOCQA | Toplishtama |
| EMËRTIMI I VIZATIMIT | | | |
| PLANIMETRI/PLANI I KULLIMIT TË MBULESES | | | |
| DREJTOR | | DREJTORIA E PLANIFIKIMIT DHE KONTROLLIT TË ZHVILLIMIT TË TËRRITORT | |
| Ing. Enkëdga JONUSILARI | | | |
| Shëpi banimi | MALIQ | 2024 | Nr. dok. Fq.1 |

OBJEKTI: RIKONSTRUKSION SHËTËPI BANIMI
FAMILJA: IRJAT HAXHII KAÇAKU
ADRESA: Fshati POJAN, POJAN

MIRATOHET
KRYETARI I BASHKISË
MALIË

GËZIM TOPÇIU

PLANIMETRIA E OBJEKTIT SH 1:150

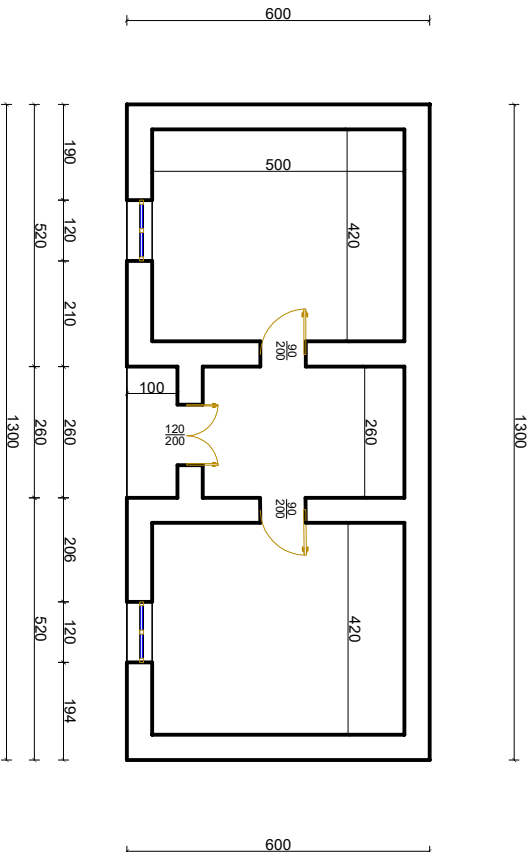

PLANI I KULLIMIT TË URAVE SH 1:150

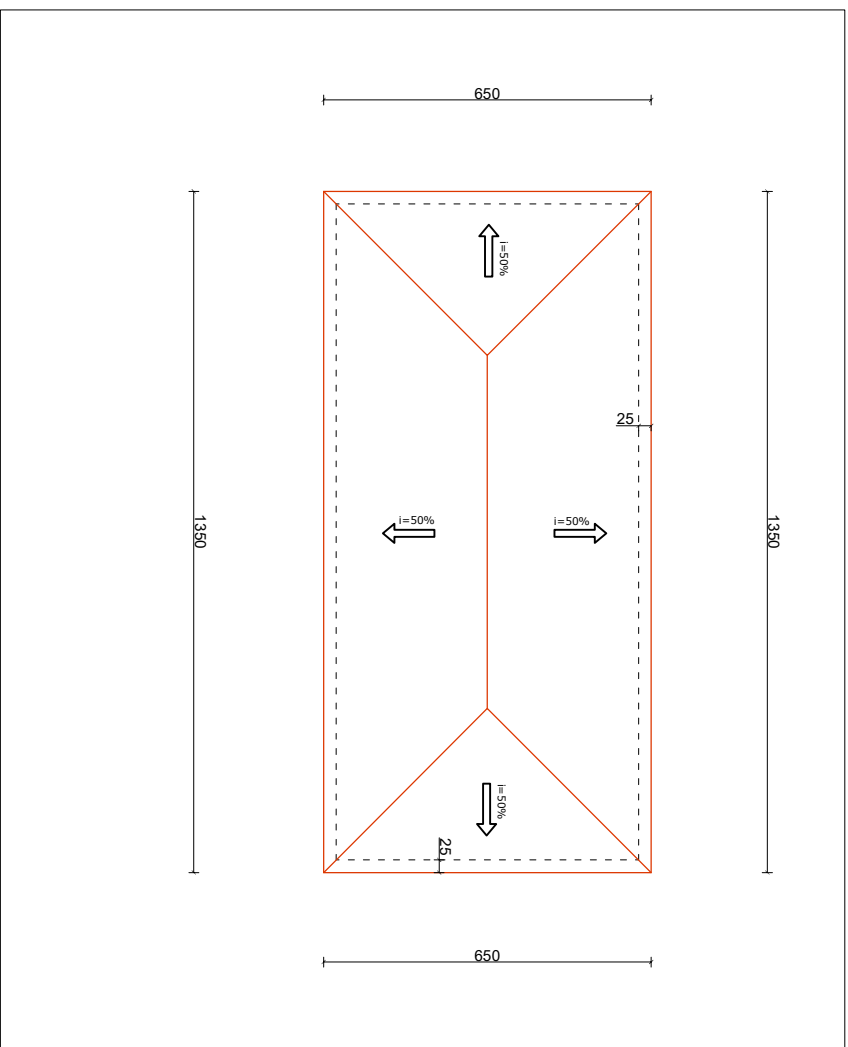

SHËNIME TEKNIKE

Ndërtimi i gatësë do të realizohet me lëndë druri të sharuar dhe do të mbështeten mbi trarët e tavanit me përmasa 20x20 cm e cila do jetë e sharuar dhe stazhionuar sipa KTZ.

Risletat ku do të mbështeten tregullat do jenë me përmasa 4 x 6 cm dhe do të vendosen cdo 33+35cm sipas llojit të tregullës. Elementët që kufizojnë oxhakun të vendosen minimumi 10cm larg.

Përmasat e mahive do të jenë 10x8 cm, largësia e të cilave do të jetë cdo 80 cm.

Mbështetëset vertikale cdo 1.5 m të jenë me përmasa 10 x10 cm.

Tregullat janë planifikuar prodhim importi.

Urät horizontale janë me gjithë kulmoren, me përmasa 10x10 cm.

Në drejtimin gjatesor do të vendosen kontraventime me përmasa 10x8 cm.

| PËRMIRËSI/HAJENË E EZISTËNTE PËR KOMUNITETIN TË FSHATIT DHE TË PAFASHËTËZUARË FISHATIT BASHKISË MALIË | | | |
|---|-------------------|-------------|----------------|
| PUNDUAN | | | |
| Emri i MZHDIT | Emri i TËRËBËRÇKË | Emri i KOCË | Toplishtja |
| | | | |
| EMËRTIMI I VIZATIMIT | | | |
| PLANIMETRI/PLANI I KULLIMIT TË MBULËSES | | | |
| DREJTORI | | | Emri i Autorit |
| DREJTORIA E PLANIFIKIMIT DHE KONTROLLIT TË ZHVILLIMIT TË TERRITORIT | | | MALIQ |
| Shënim | | | 2024 |
| bani | | | Fq.1 |
| MALIQ | | | |

OBJEKTI: RIKONSTRUKSION SHËTËPI BANIMI
FAMILJA: ISMAIL XHAFFER KODRASI
ADRESA: NOVOSELË, PIRG

MIRATOHET
KRYETARI I BASHKISË
MALIQ

GËZIM TOPÇIU

PLANIMETRIA E OBJEKTIT SH 1:150

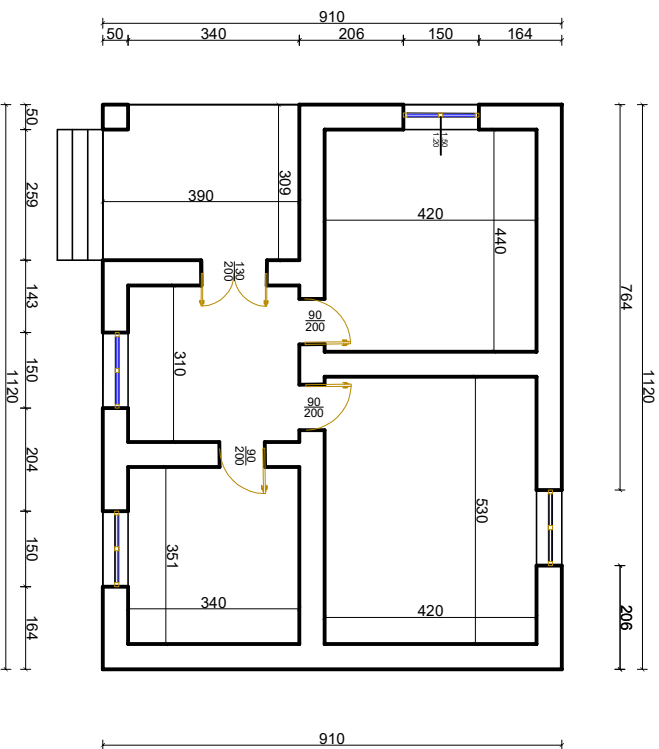

SHËNIME TEKNIKE

Ndërtimi i gatësë do të realizohet me lënde druri të sharuar dhe do të mbështeten mbi trarët e tavanit me përmasa 20x20 cm e cila do jetë e sharuar dhe stazhionuar sipa KTZ.

Risartet ku do të mbështeten tregullat do jenë me përmasa 4 x 6 cm dhe do të vendosen cdo 33+35cm sipas llojit të tregullës. Elementët që kufizojnë oxhakun të vendosen minimumi 10cm larg.

Përmasat e mahive do të jenë 10x8 cm, largësia e të cilave do të jetë cdo 80 cm.

Mbështetëset vertikale cdo 1.5 m të jenë me përmasa 10 x10 cm.

Tregullat janë planifikuar prodhim importi.

Urat horizontale janë me gjithë kulmoren, me përmasa 10x10 cm.

Në drejtimin gjatesor do të vendosen kontraventime me përmasa 10x8 cm.

PLANI I KULLIMIT TË URRAVE SH 1:150

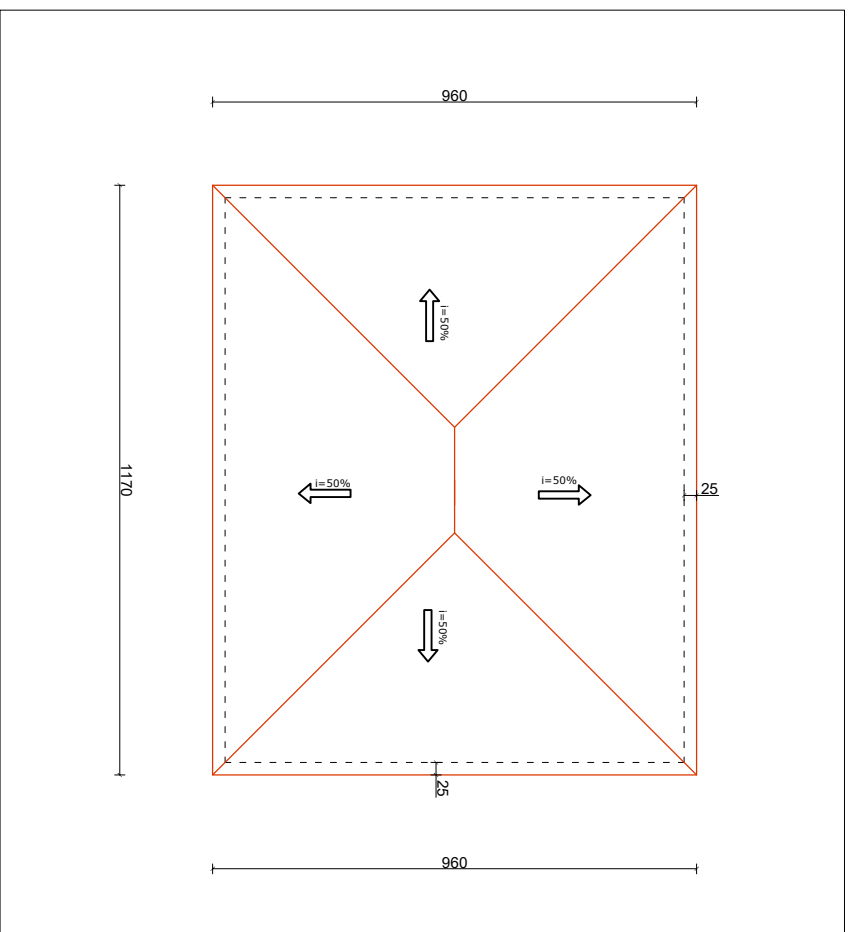

| PËRMESIMI I ANESËVE EHZISTUSE PËR KOMUNITETIN I ARIKË DHE TËRRIORIT PUNDUAN | | | | Shëni hameni | Data 2024 | Nr. dok. Fq.1 |
|---|-----------------|---------------|-------------|---|-----------------------------|------------------|
| Ing. M. ZHULLI | Ing. A. TEBEJKA | Ing. S. KOCJA | Toplishtari | DREJTORIA E PLANIFIKIMIT DHE KONTROLLIT TË ZHVILLIMIT TË TERRITORIT | Ing. Enkajgjeta JONUSI LARI | |

EMËRTIMI I VIZATIMIT

PLANIMETRI/PLANI I KULLIMIT TË MBULESES

DREJTOR

OBJEKTI: RIKONSTRUKSION SHËTËPI BANIMI
FAMILJA: IRJAT VAIT MEJDANI
ADRESA: Fshati STRELÇË, GORË

MIRATOHET
KRYETARI I BASHKISË
MALIQ

GËZIM TOPÇIU

PLANIMETRIA E OBJEKTIT SH 1:200

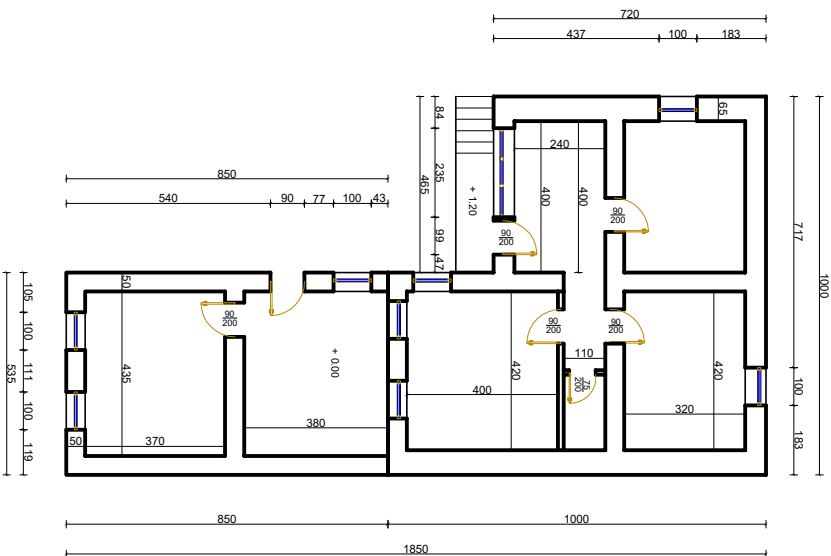

PLANI I KULLIMIT TË URAVE SH 1:200

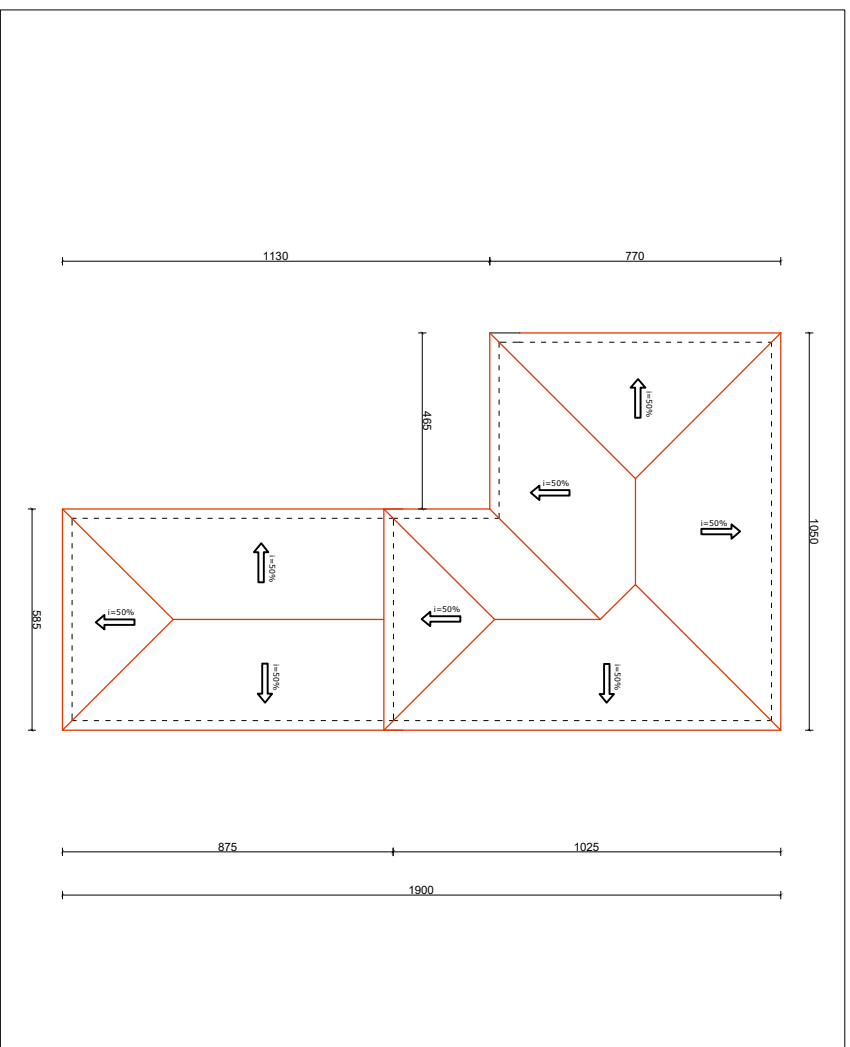

SHËNIME TEKNIKE

Ndërtimi i gatësë do të realizohet me lëndë druri të sharuar dhe do të mbështeten mbi trarët e tavanit me përmasa 20x20 cm e cila do jetë e sharuar dhe stazhionuar sipa KTZ.

Risartet ku do të mbështeten tregullat do jenë me përmasa 4 x 6 cm dhe do të vendosen cdo 33+35cm sipas llojit të tregullës. Elementët që kufizojnë oxhakun të vendosen minimumi 10cm larg.

Përmasat e mahive do të jenë 10x8 cm, largësia e të cilave do të jetë cdo 80 cm.

Mbështetëset vertikale cdo 1.5 m të jenë me përmasa 10 x10 cm.

Tregullat janë planifikuar prodhim importi.

Urart horizontale janë me gjithë kulmoren, me përmasa 10x10 cm.

Në drejtimin gjatesor do të vendosen kontraventime me përmasa 10x8 cm.

| PËRMIRSIMI I PLANIMIT EMBLIMOR PËR KOMUNITETIN TË FSHATIT STRELÇË | | | |
|--|------------------|---|--------------|
| PUNOVAN | | | |
| Ing. M. ZHILU | Ing. A. TEBERÇKA | Ing. S. KOCQA | Topilistamaj |
| EMËRTIMI I VIZATIMIT | | | |
| PLANIMETRI/PLANI I KULLIMIT TË MBULSESË | | | |
| DREJTORI | | DREJTORIA E PLANIFIKIMIT DHE KONTROLLIT TË ZHVILLIMIT TË TERRITORIT | |
| Ing. Enkëlda JONUSLLARI | | | |
| Shëni hambini | Date 2024 | Nr. dok. Fq. 1 | |

OBJEKTI: RIKONSTRUKSION SHËTËPI BANIMI
FAMILJA: JANI LIKO CALLEKU
ADRESA: Fshati VLOÇISHT, LIBONIK

MIRATOHET
KRYETARI I BASHKISË
MALIQ

GËZIM TOPÇIU

PLANIMETRIA E OBJEKTIT SH 1:150

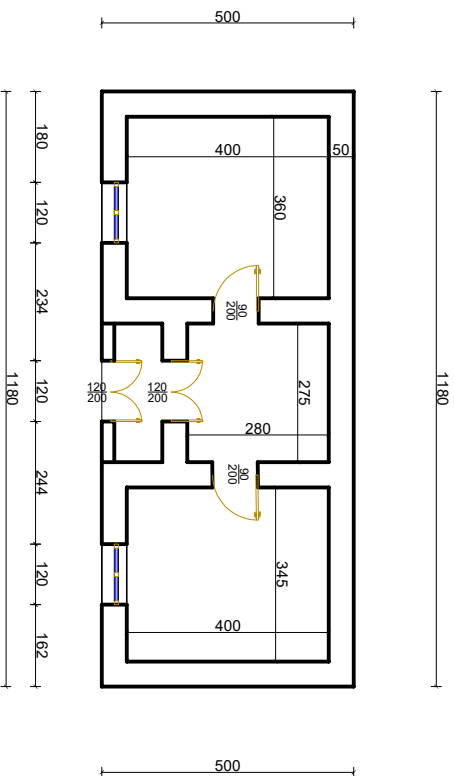

PLANI I KULLIMIT TË URRAVE SH 1:150

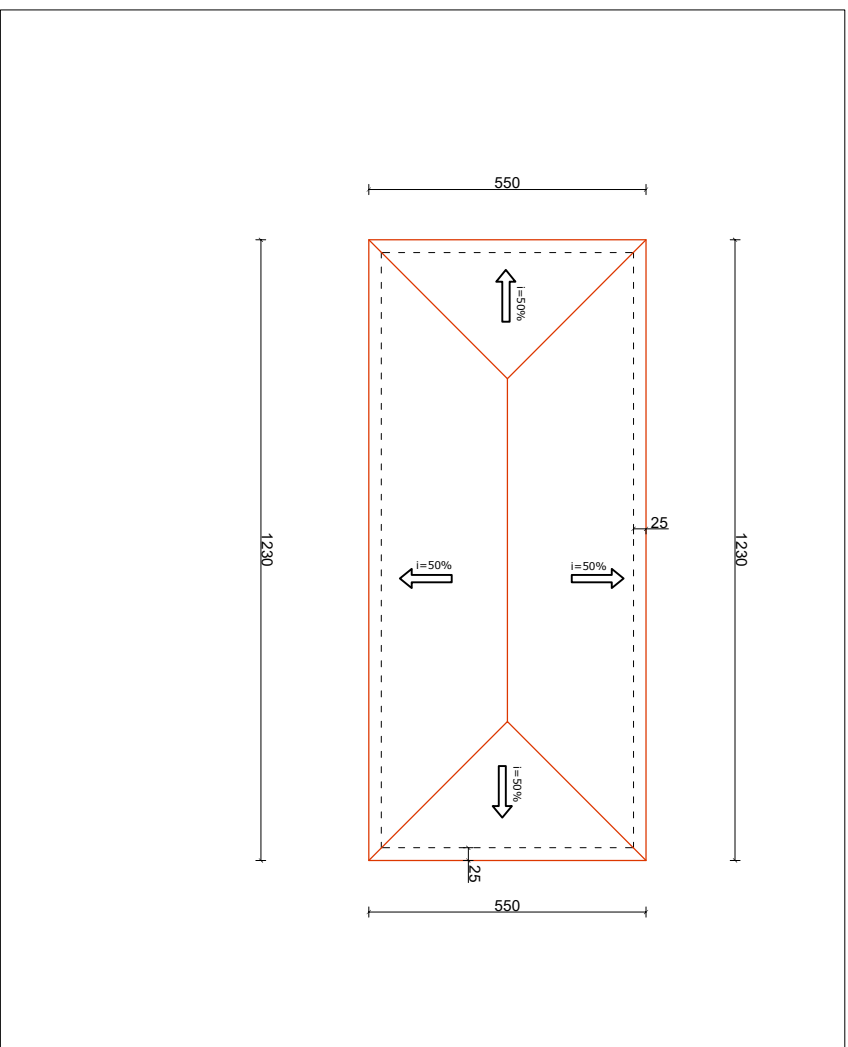

SHËNIME TEKNIKE

Ndërtimi i gatshë do të realizohet me lëndë druri të sharruar dhe do të mbështeten mbi trarët e tavanit me përmasa 20x20 cm e cila do jetë e sharruar dhe stazhionuar sipa KTZ.

Risartet ku do të mbështeten tregullat do jenë me përmasa 4 x 6 cm dhe do të vendosen cdo 33+35cm sipas llojit të tregullës. Elementët që kufizojnë oxhakun të vendosen minimumi 10cm larg.

Përmasat e mahive do të jenë 10x8 cm, largësia e të cilave do të jetë cdo 80 cm.

Mbështetëset vertikale cdo 1.5 m të jenë me përmasa 10 x10 cm.

Tregullat janë planifikuar prodhim importi.

Urart horizontale janë me gjithë kulmoren, me përmasa 10x10 cm.

Në drejtimin gjatesor do të vendosen kontraventime me përmasa 10x8 cm.

| PËRMIRËSNIA/HANESAT E EZISTUES PËR KOMUNITETIN FAMILIAR DHE/Ë PËR FAMILJAT BASHKË MALLORË | | | | Shënim hambini | Data | Nr. dok. |
|--|------------------|---------------|--------------|--|------|----------|
| PUNDUAN | | | | MALLOR | 2024 | Fq.1 |
| Ing. MIZHIDI | Ing. A. TREBICKA | Ing. S. KOCJA | Topilistamaj | DREJTORIA E PLANIFIKIMIT DHE KONTROLLIT TË ZHVILLIMIT TË TERRITORT | | |
| EMËRTIMI I VIZATIMIT | | | | DREJTOR | | |
| PLANIMETRI/PLANI I KULLIMIT TË MBULESES | | | | Ing. Enkëlda JONUSLARI | | |

OBJEKTI: RIKONSTRUKSION SHËTËPI BANIMI
FAMILJA: JETNOR ALI MUÇOLLARI
ADRESA: Fshat MALIQ, MALIQ

MIRATOHET
KRYETARI I BASHKISË
MALIQ

GËZIM TOPÇIU

PLANIMETRIA E OBJEKTIT SH 1:150

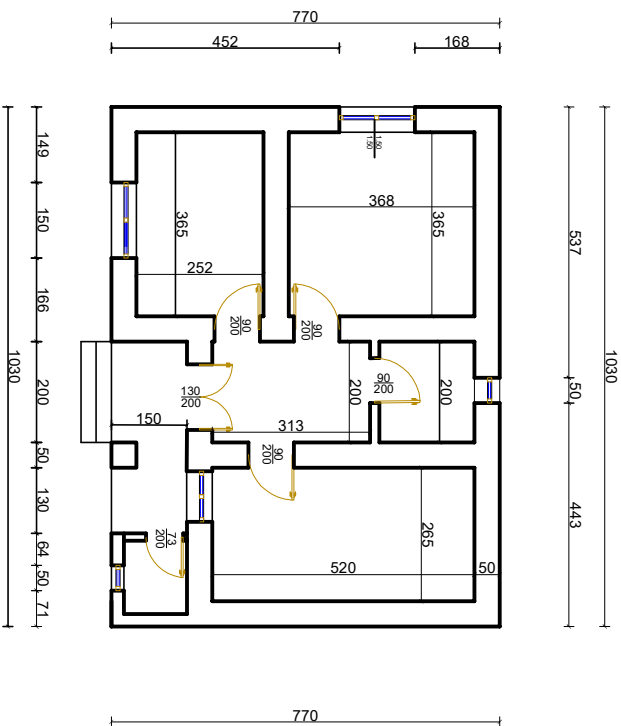

PLANI I KULLIMIT TË URRAVE SH 1:150

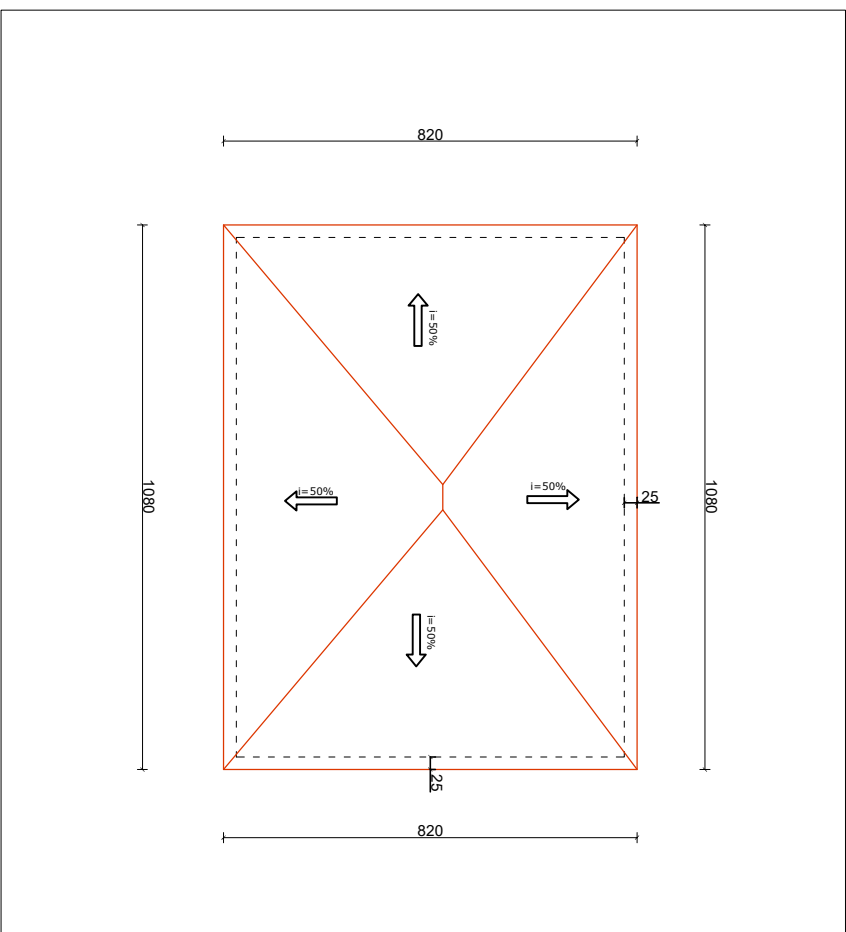

SHËNIME TEKNIKE

Ndërtimi i gatësë do të realizohet me lëndë druri të sharuar dhe do të mbështeten mbi trarët e tavanit me përmasa 20x20 cm e cila do jetë e sharuar dhe stazhionuar sipa KTZ.
Ristretat ku do të mbështeten tregullat do jenë me përmasa 4 x 6 cm dhe do të vendosen cdo 33+35cm sipas llojit të tregullës. Elementët që kufizojnë oxhakun të vendosen minimumi 10cm larg.
Përmasat e mahive do të jenë 10x8 cm, largësia e të cilave do të jetë cdo 80 cm.
Mbështetëset vertikale cdo 1,5 m të jenë me përmasa 10 x10 cm.
Tregullat janë planifikuar prodhim importi.
Urat horizontale janë me gjithë kulmoren, me përmasa 10x10 cm.
Në drejtimin gjatesor do të vendosen kontraventime me përmasa 10x8 cm.

| PËRMESIMI HANESËTË EGRITUSË PËR KOMUNITETIN Y ABRIKË DHE TËRRIORIN FISHATIT BASHKISË MALIQ | | | |
|--|----------------|------------|---|
| PUNOVAN | | | |
| Ing.M.ZHULLI | Ing.A.TREBICKA | Ing.S.KOCA | Toplishtama |
| EMËRTIMI I VIZATIMIT | | | DREJTORIA E PLANIFIKIMIT DHE KONTROLLIT TË ZHVILLIMIT TË TERRITORIT |
| PLANIMETRI/PLANI I KULLIMIT TË MBULESËS | | | DREJTOR Ing.Enkajgjeta JONUSI LARI |
| Shëni banimi | MALIQ | 2024 | Nr. dok. Fq.1 |

OBJEKTI: RIKONSTRUKSION SHËTËPI BANIMI
FAMILJA: KUJTIM MYQEREM KELO
ADRESA: Fshati POJAN, POJAN

MIRATOHET
KRYETARI I BASHKISË
MALIQ

GËZIM TOPÇIU

PLANIMETRIA E OBJEKTIT SH 1:150

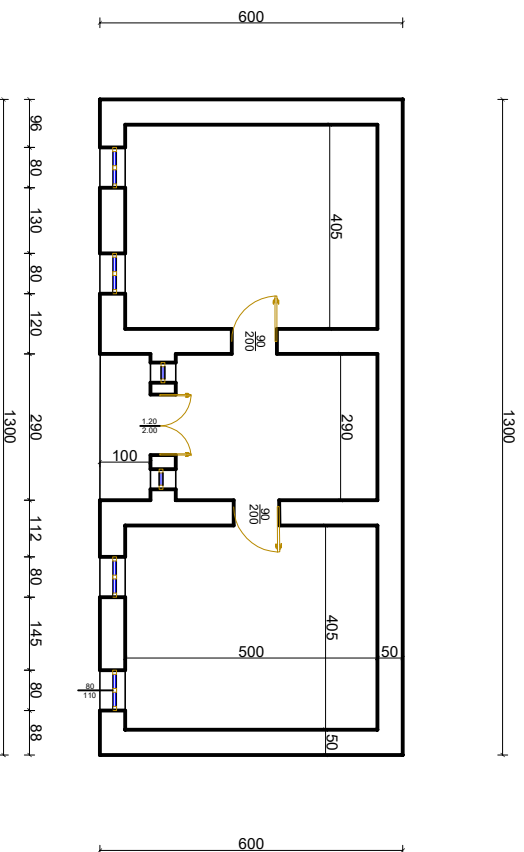

SHËNIME TEKNIKE

Ndërtimi i gatshë do të realizohet me lëndë druri të sharruar dhe do të mbështeten mbi trarët e tavanit me përmasa 20x20 cm e cila do jetë e sharruar dhe stazhionuar sipa KTZ.

Risartet ku do të mbështeten tregullat do jenë me përmasa 4 x 6 cm dhe do të vendosen cdo 33+35cm sipas llojit të tregullës. Elementët që kufizojnë oxhakun të vendosen minimumi 10cm larg.

Përmasat e mahive do të jenë 10x8 cm, largësia e të cilave do të jetë cdo 80 cm.

Mbështetëset vertikale cdo 1.5 m të jenë me përmasa 10 x10 cm.

Tregullat janë planifikuar prodhim importi.

Urat horizontale janë me gjithë kulmoren, me përmasa 10x10 cm.

Në drejtimin gjatesor do të vendosen kontraventime me përmasa 10x8 cm.

PLANI I KULLIMIT TË URRAVE SH 1:150

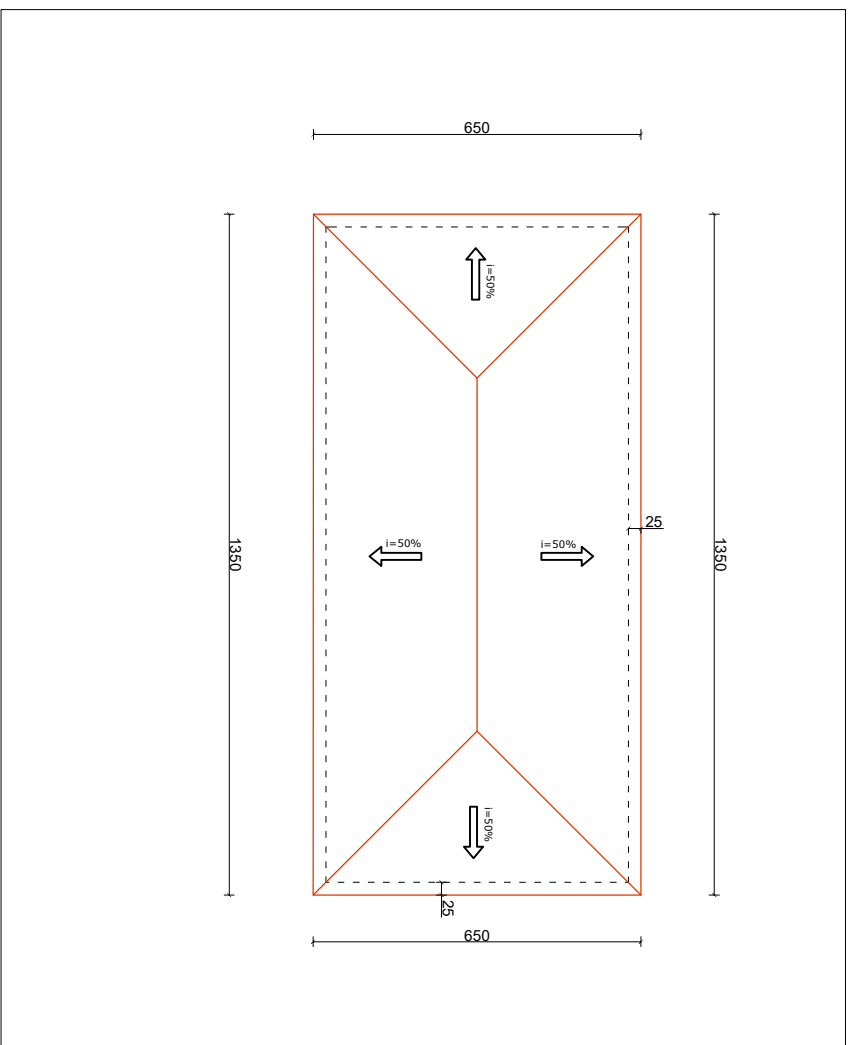

| PËRMESIMI I HANESËTËS EMBLISË PËR KOMUNITETIN E ARBËRI DHE TËRRIORIT FISHALIT BASHKISË MALIQ | | Sheqri banimi | Data 2024 | Nr. dok. Fq.1 |
|--|-----------------|---|--------------|------------------|
| Ing. M. ZHULLI | Ing. A. TEBEJKA | Ing. S. KOCJA | MALIQ | |
| PUNDUAN | | DREJTORIA E PLANIFIKIMIT DHE KONTROLLIT TË ZHVILLIMIT TË TERRITORIT | | |
| EMËRTIMI I VIZATIMIT | | DREJTOR Ing. Enkajgjeta JONUSI LARI | | |
| PLANIMETRI/PLANI I KULLIMIT TË MBULESES | | | | |

OBJEKTI: RIKONSTRUKSION SHËTËPI BANIMI
FAMILJA: KUJTIM DILAVER KOVAÇA
ADRESA: Fshati DRITHAS, LIBONIK

MIRATOHET
KRYETARI I BASHKISË
MALIQ

GËZIM TOPÇIU

PLANIMETRIA E OBJEKTIT SH 1:150

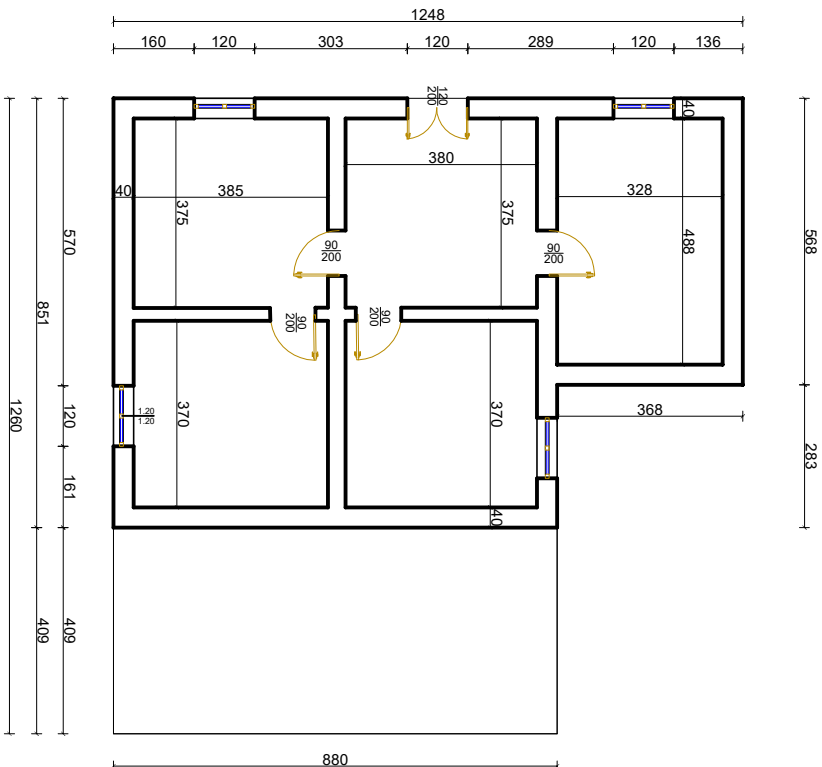

SHËNIME TEKNIKE

Ndërtimi i gatshë do të realizohet me lëndë druri të sharuar dhe do të mbështeten mbi trarët e tavanit me përmasa 20x20 cm e cila do jetë e sharuar dhe stazhionuar sipa KTZ.
Ristelat ku do të mbështeten tregullat do jenë me përmasa 4 x 6 cm dhe do të vendosen cdo 33-35cm sipas llojit të tregullës. Elementët që kufizojnë oxhakun të vendosen minimumi 10cm larg.
Përmasat e mahive do të jenë 10x8 cm, largësia e të cilave do të jetë cdo 80 cm.
Mbështetëset vertikale cdo 1.5 m të jenë me përmasa 10 x10 cm.
Tregullat janë planifikuar prodhim importi.
Urat horizontale janë me gjithë kulmoren, me përmasa 10x10 cm.
Në drejtimin gjatesor do të vendosen kontraventime me përmasa 10x8 cm.

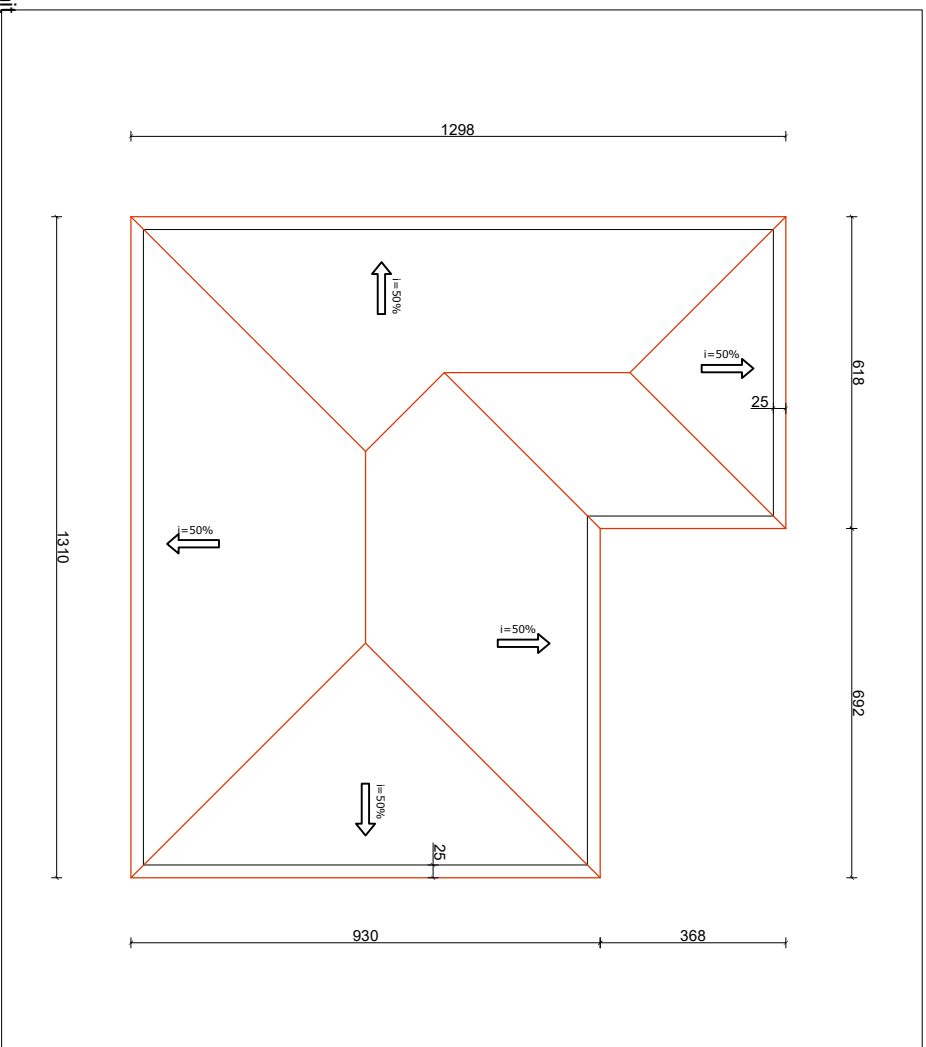

PLANI I KULLIMIT TË URRAVE SH 1:150

PËRMIRËSIMI/HANESATË EZISTUESË PËR
KOMUNITETIN FARMERIK DHE TË PAFITOZUARË
Fshati DRITHAS MALIQ

PUNUVAN
Ing. M. ZHILU
Ing. A. TREBICKA
Ing. S. KUCA
Toplishtari

EMËRTIMI I VIZATIMIT
PLANIMETRI/PLANI I KULLIMIT TË MBULESES

Shënim
hameni
MALIQ
2024
Fq. 1

DREKTORIA E PLANIFIKIMIT DHE
KONTROLLIT TË ZHVILLIMIT TË
TERRITORIT
Ing. Enkëlda JONUSILARI

OBJEKTI: RIKONSTRUKSION SHËTËPI BANIMI
FAMILJA: KUVET QAZIM PANE
ADRESA: MALIQ

MIRATOHET
KRYETARI I BASHKISË
MALIQ

GËZIM TOPÇIU

PLANIMETRIA E OBJEKTIT SH 1:150

PLANI I KULLIMIT TË URRAVE SH 1:150

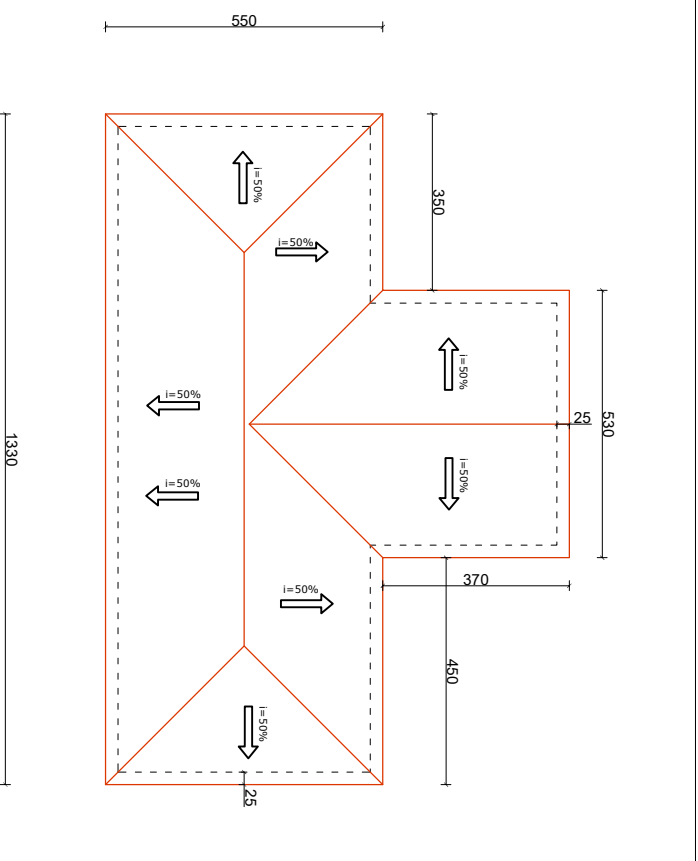
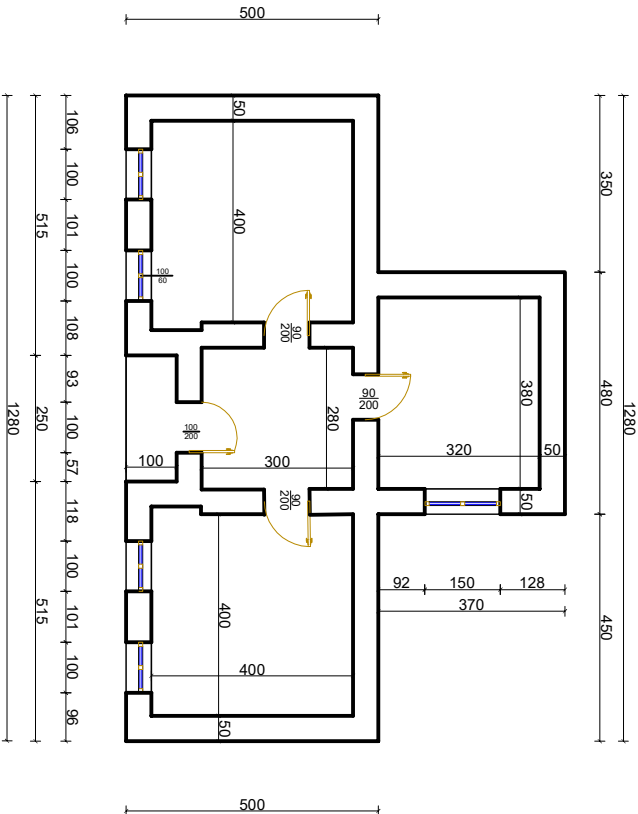

SHËNIME TEKNIKE

Ndërtimi i çatisë do të realizohet me lënde druri të shuarur dhe do të mbështeten mbi trarët e tavanit me përmasa 20x20 cm e cila do jetë e shuarur dhe stazhionuar sipa KTZ.

Risartet ku do të mbështeten tregullat do jenë me përmasa 4 x 6 cm dhe do të vendosen cdo 33+35cm sipas llojit të tregullës. Elementët që kufizojnë oxhakun të vendosen minimumi 10cm larg.

Përmasat e mahive do të jenë 10x8 cm, largësia e të cilave do të jetë cdo 80 cm.

Mbështetëset vertikale cdo 1.5 m të jenë me përmasa 10 x10 cm.

Tregullat janë planifikuar prodhim importi.

Urart horizontale janë me gjithë kulmoren, me përmasa 10x10 cm.

Në drejtimin gjatesor do të vendosen kontraventime me përmasa 10x8 cm.

| PËRMESIMI I HANESËTËS EHZRËTUSE PËR KOMPOTITETË TË ARKITËKURIT DHE TË PLANIFIKIMIT | | PUNUVAN | |
|--|-----------------|--|------------------|
| Ing. M. ZHULLI | Ing. A. TEBEJKA | Ing. S. KOCJA | Topilshkimi |
| EMËRTIMI I VIZATIMIT | | | |
| PLANIMETRI/PLANI I KULLIMIT TË MBULESES | | DREJTORI E PLANIFIKIMIT DHE KONTROLLI TË ZHVILLIMIT TË TERRITORT | DREJTORI |
| | | Ing. Enkajgjeta JONUNISLARI | |
| Shëni hameni | MALIQ | 2024 | Nr. dok. Fq.1 |

OBJEKTI: RIKONSTRUKSION SHËPËI BANIMI
FAMILJA: KUJTIM ARIF ZERE
ADRESA: Fshati VLOÇISHT, LIBONIK

MIRATOHET
KRYETARI I BASHKISË
MALIQ
GËZIM TOPÇIU

PLANIMETRIA E OBJEKTIT SH 1:150

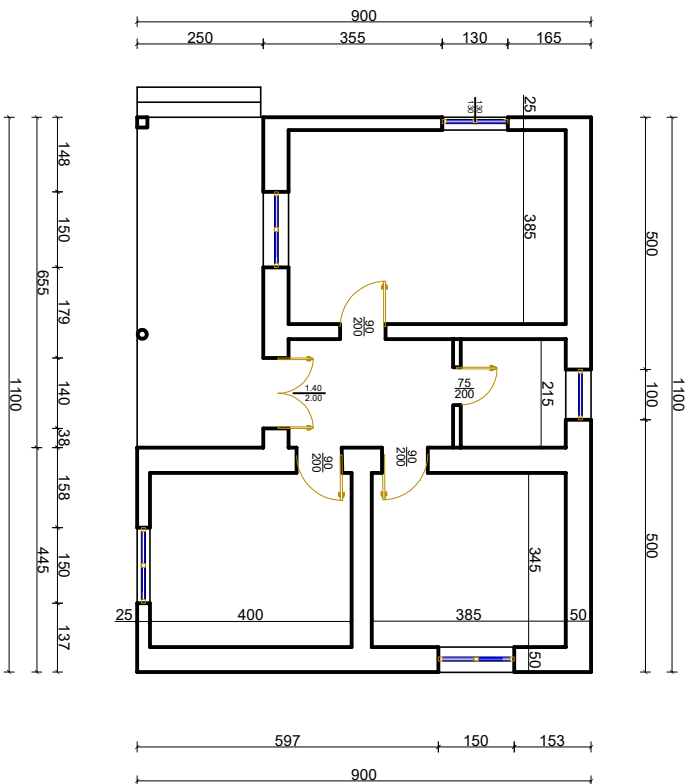

PLANI I KULLIMIT TË URAVE SH 1:150

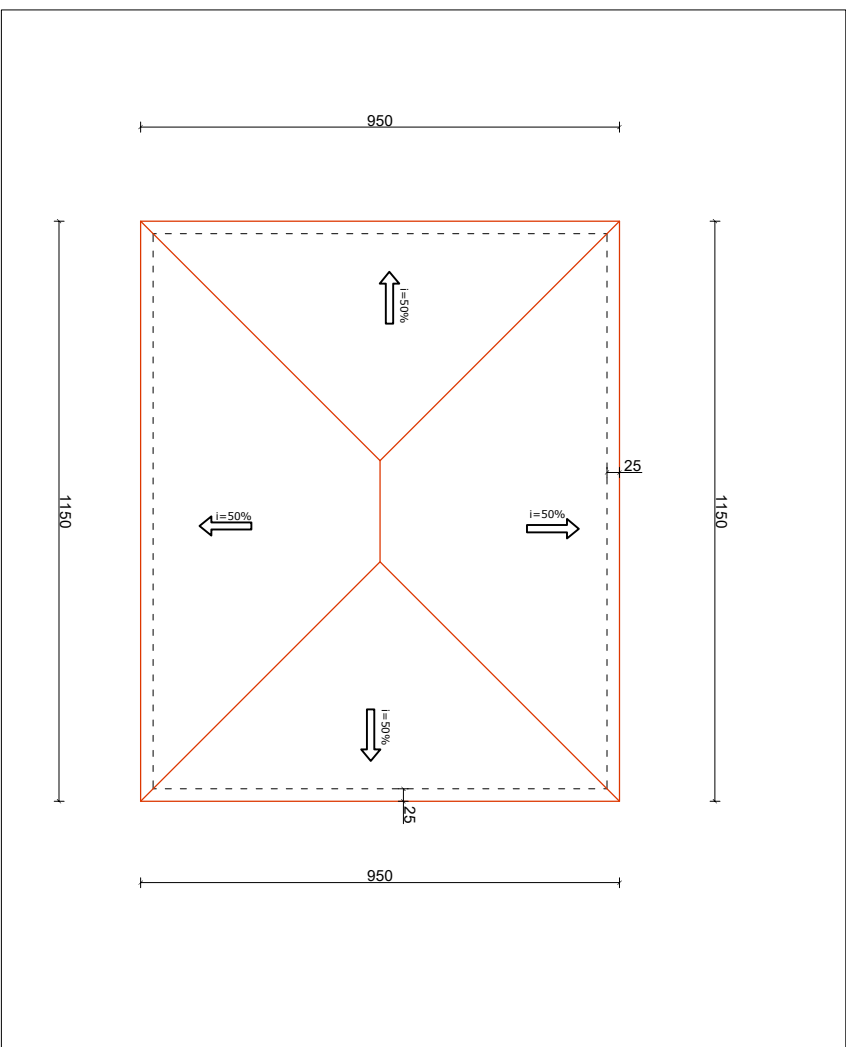

SHËNIME TEKNIKE

Ndërtimi i gatësë do të realizohet me lëndë druri të sharuar dhe do të mbështeten mbi trarët e tavanit me përmasa 20x20 cm e cila do jetë e sharuar dhe stazhionuar sipa KTZ.
Ristelat ku do të mbështeten tregullat do jenë me përmasa 4 x 6 cm dhe do të vendosen cdo 33+35cm sipas llojit të tregullës. Elementët që kufizojnë oxhakun të vendosen minimumi 10cm larg.
Përmasat e mahive do të jenë 10x8 cm, largësia e të cilave do të jetë cdo 80 cm.
Mbështetëset vertikale cdo 1.5 m të jenë me përmasa 10 x10 cm.
Tregullat janë planifikuar prodhim importi.
Urat horizontale janë me gjithë kulmoren, me përmasa 10x10 cm.
Në drejtimin gjatesor do të vendosen kontraventime me përmasa 10x8 cm.

| PËRMIRËSIMI/PLANIMI I KULLIMIT TË MBULËSES | | | |
|--|-------------------|--------------------------|-------------|
| PËRMIRËSIMI/PLANIMI I KULLIMIT TË MBULËSES | | | |
| KOMUNITETI TË FSHATIT VLOÇISHT | | | |
| Fshati VLOÇISHT, LIBONIK | | | |
| PUNDUAN | | | |
| Ingj. M. ZHILU | Ingj. A. TREBICKA | Ingj. S. KOCJA | Toplishtari |
| EMËRTIMI I VIZATIMIT | | | |
| PLANIMETRI/PLANI I KULLIMIT TË MBULËSES | | | |
| DREJTOR | | Ingj. Enkëlda JONUSILARI | |
| Shënim | Datë | Në dok. | |
| hambini | 2024 | Fq.1 | |
| DREJTORIA E PLANIFIKIMIT DHE KONTROLLIT TË ZHVILLIMIT TË TERRITORT | | | |

OBJEKTI: RIKONSTRUKSION SHËTËPI BANIMI
FAMILJA: LULJETA FIQRI LULLOLLARI
ADRESA: Fshati POJAN, POJAN

MIRATOHET
KRYETARI I BASHKISË
MALIQ
GËZIM TOPÇIU

PLANIMETRIA E OBJEKTIT SH 1:150

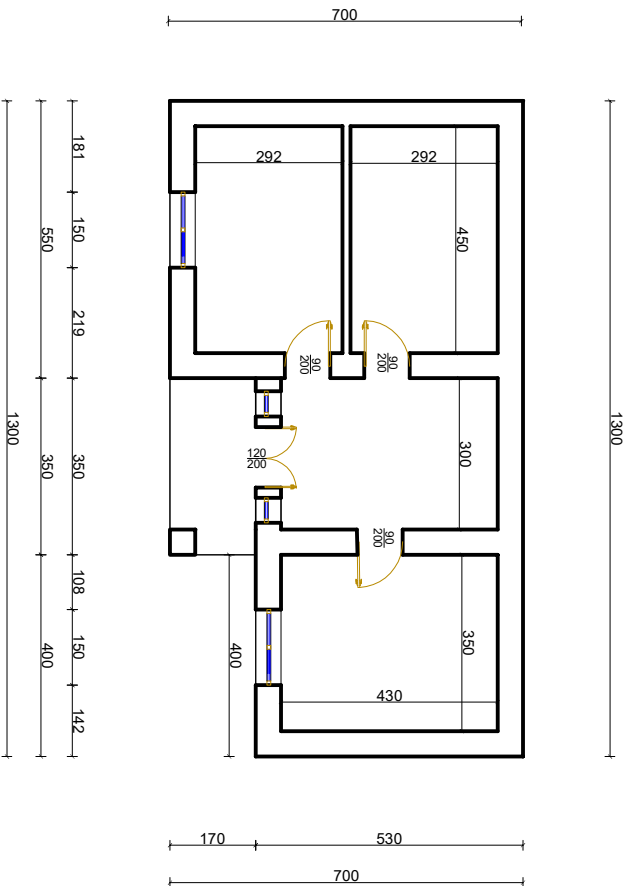

PLANI I KULLIMIT TË URAVE SH 1:150

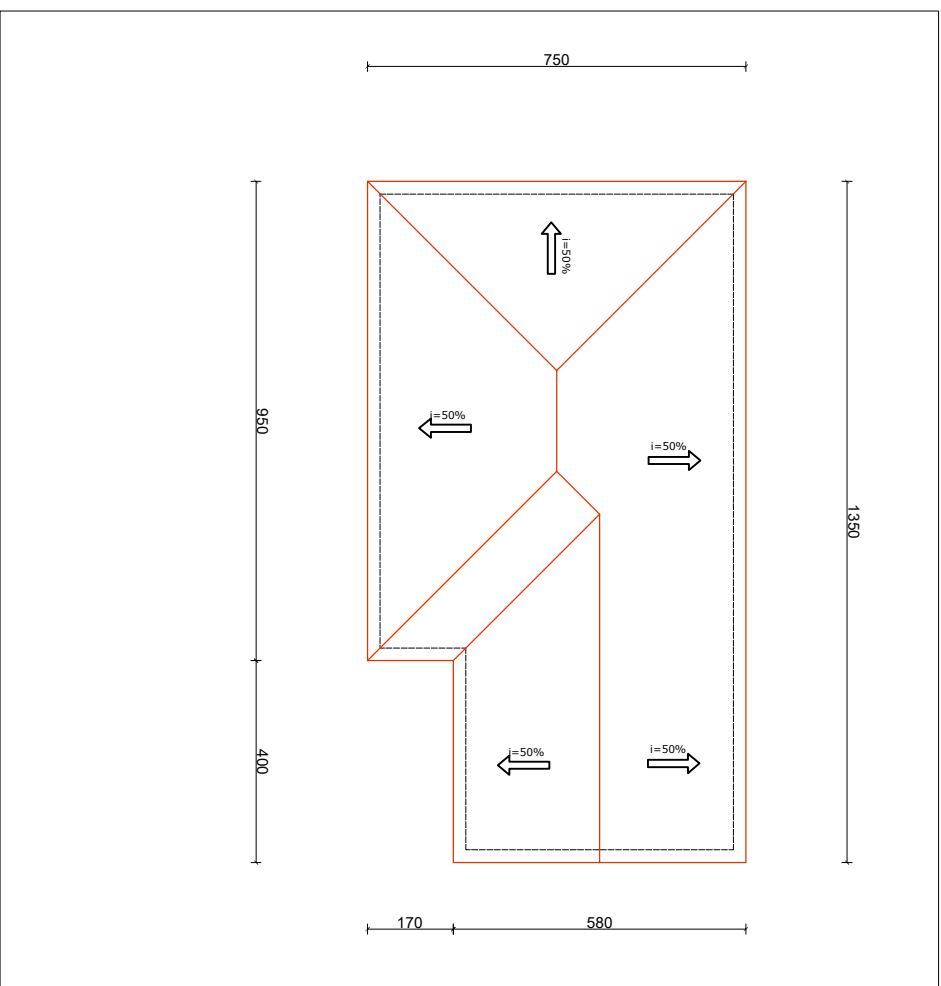

SHËNIME TEKNIKE

Ndërtimi i gatësë do të realizohet me lëndë druri të sharruar dhe do të mbështeten mbi trarët e tavanit me përmasa 20x20 cm e cila do jetë e sharruar dhe stazhionuar sipa KTZ.

Risartet ku do të mbështeten tregullat do jenë me përmasa 4 x 6 cm dhe do të vendosen cdo 33+35cm sipas llojit të tregullës. Elementët që kufizojnë oxhakun të vendosen minimumi 10cm larg.

Përmasat e mahive do të jenë 10x8 cm, largësia e të cilave do të jetë cdo 80 cm.

Mbështetëset vertikale cdo 1.5 m të jenë me përmasa 10 x10 cm.

Tregullat janë planifikuar prodhim importi.

Urat horizontale janë me gjithë kulmoren, me përmasa 10x10 cm.

Në drejtimin gjatesor do të vendosen kontraventime me përmasa 10x8 cm.

| PËRMIRSIMI HANENËTË EZISTËNTE PËR KOMUNITETIN TË FSHATIT POJAN | | | | Shënim hambini | Data 2024 | Nr. dok. Fq.1 |
|---|------------------|---------------|-------------|---|--------------|------------------|
| PUNUJAN | | | | MALIQ | | |
| Ing. MIZHIDI | Ing. A. TREBICKA | Ing. S. KOCJA | Toplistamaj | DREJTORIA E PLANIFIKIMIT DHE KONTROLLIT TË ZHVILLIMIT TË TERRITORIT | | |
| EMËRTIMI I VIZATIMIT | | | | DREJTOR | | |
| PLANIMETRI/PLANI I KULLIMIT TË MBULESES | | | | Ing. Enkëlda JONUSILARI | | |

OBJEKTI: RIKONSTRUKSION SHËTËPI BANIMI
FAMILJA: LUAN SAFET ÇUKA
ADRESA: Fshati VRESHTAS, VRESHTAS

MIRATOHET
KRYETARI I BASHKISË
MALIQ
GËZIM TOPÇIU

PLANIMETRIA E OBJEKTIT SH 1:150

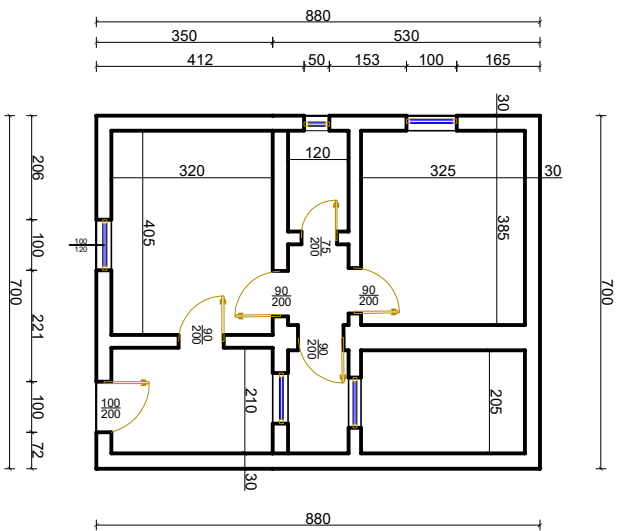

PLANI I KULLIMIT TË URRAVE SH 1:150

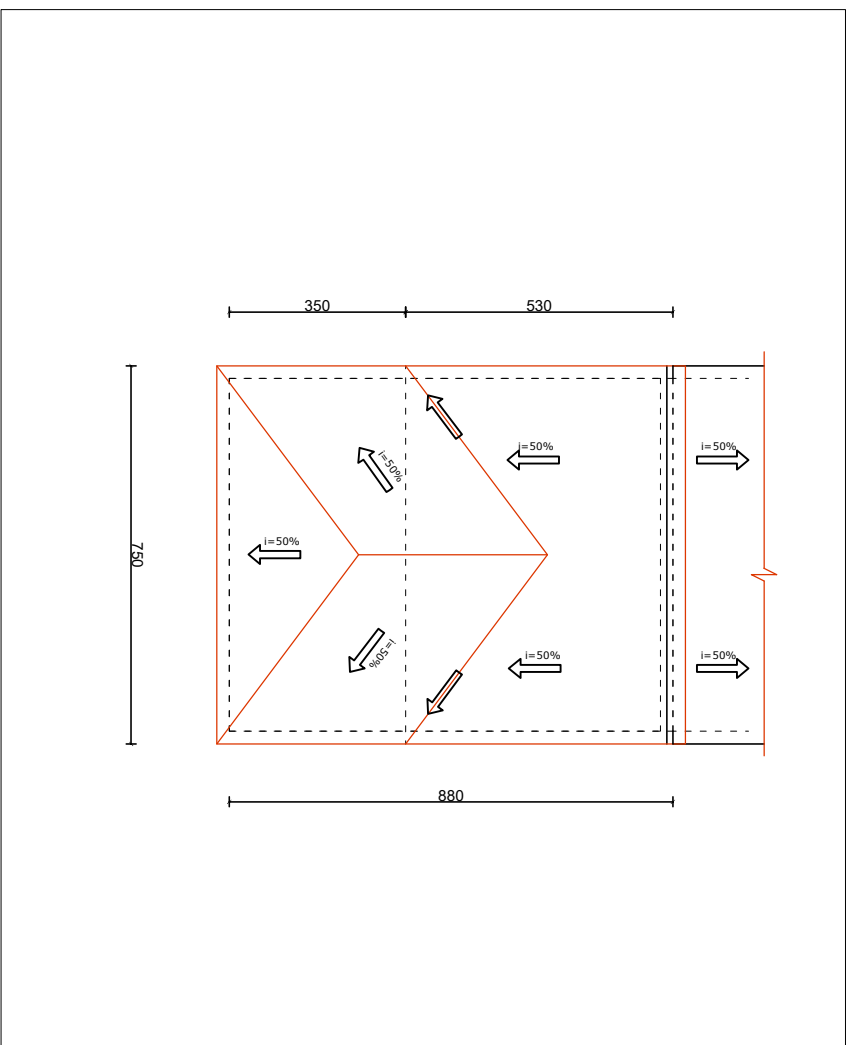

SHËNIME TEKNIKE

Ndërtimi i çatisë do të realizohet me lëndë druri të sharruar dhe do të mbështeten mbi trarët e tavanit me përmasa 20x20 cm e cila do jetë e sharruar dhe stazhionuar sipa KTZ.
Ristelat ku do të mbështeten tregullat do jenë me përmasa 4 x 6 cm dhe do të vendosen cdo 33+35cm sipas llojit të tregullës. Elementët që kufizojnë oxhakun të vendosen minimumi 10cm larg.
Përmasat e mahive do të jenë 10x8 cm, largësia e të cilave do të jetë cdo 80 cm.
Mbështetëset vertikale cdo 1.5 m të jenë me përmasa 10 x10 cm.
Tregullat janë planifikuar prodhim importi.
Urat horizontale janë me gjithë kulmoren, me përmasa 10x10 cm.
Në drejtimin gjatesor do të vendosen kontraventime me përmasa 10x8 cm.

| PËRMESIMI I ANESATËS ESHTRITSE PËR KOMUNITETIN E ARIKËS DHE TËRRIORIT FISHATIT BASHKISË MALIQ | | | |
|---|-----------------|--|-----------------|
| PUNUAN | | | |
| Emri i punonjës | Emri i punonjës | Emri i punonjës | Emri i punonjës |
| Ing. M. ZHULLI | Ing. A. TEBEÇKA | Ing. S. KOCJA | Toplishtama |
| EMËRTIMI I VIZATIMIT | | | |
| PLANIMETRI/PLANI I KULLIMIT TË MBULESES | | | |
| DREJTORI I PLANIFIKIMIT DHE KONTROLLIT TË ZHVILLIMIT TË TERRITORIT | | DREJTOR Ing. Enkajgjeta JONUSI LARI | |
| Shefi banimi | Date 2024 | Nr. dok. | Fq.1 |

OBJEKTI: RIKONSTRUKSION SHËTËPI BANIMI
FAMILJA: MUHAMET ADEM DODA
ADRESA: Fshati PIRG, PIRG

MIRATOHET
KRYETARI I BASHKISË
MALIQ
GËZIM TOPÇIU

PLANIMETRIA E OBJEKTIT SH 1:150

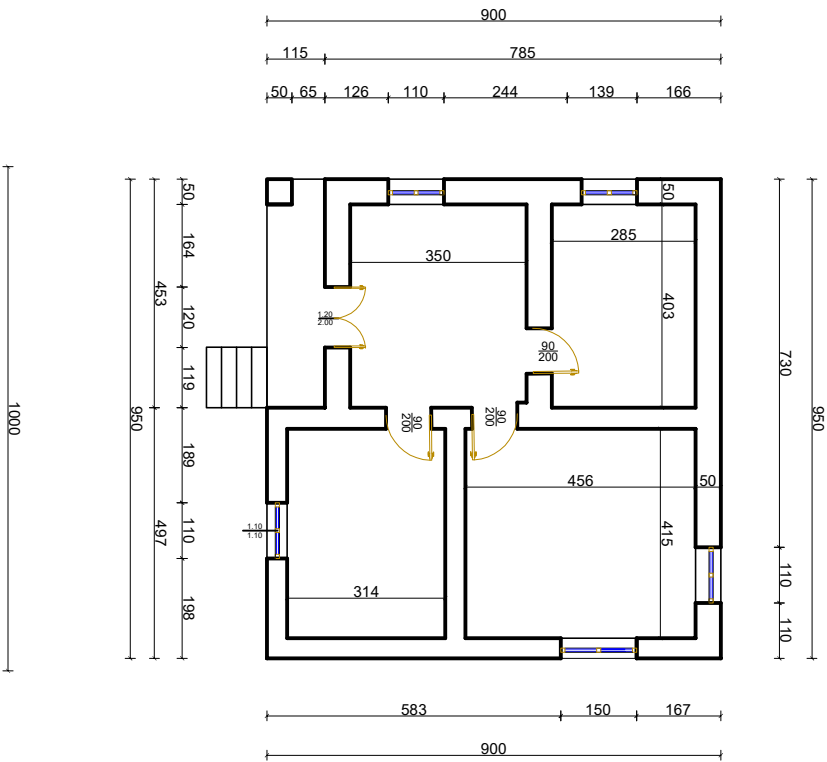

PLANI I KULLIMIT TË URRAVE SH 1:150

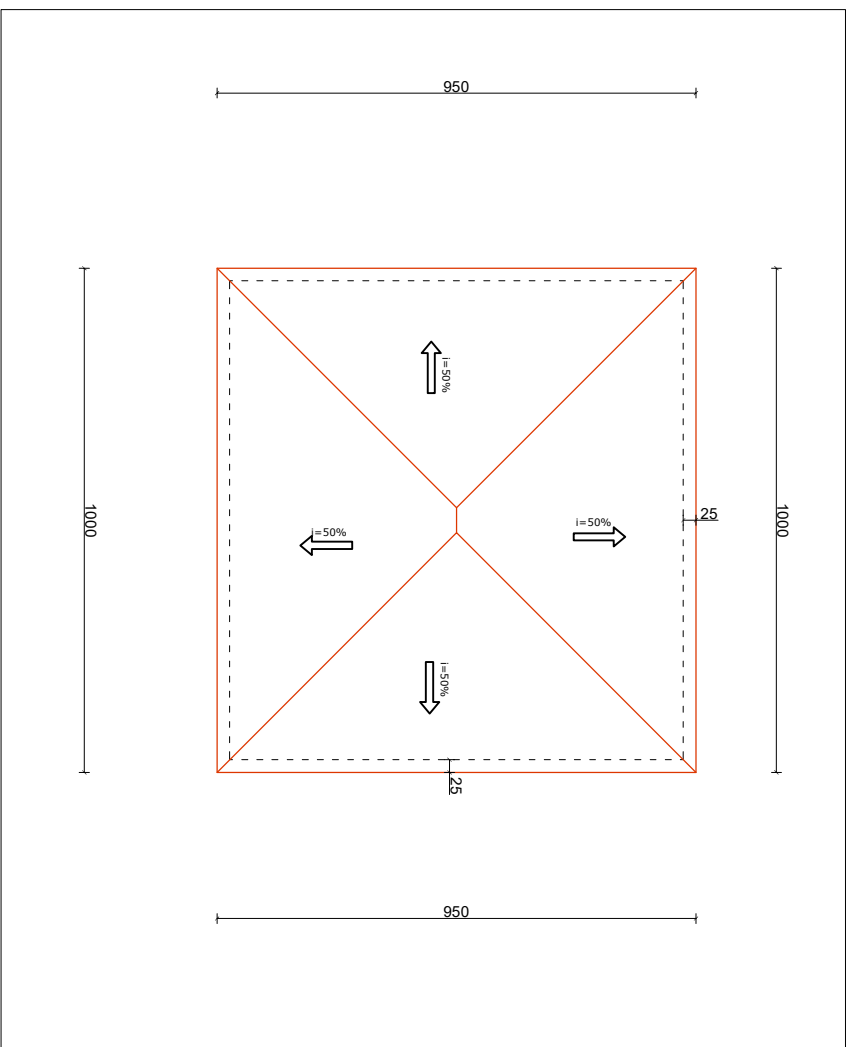

SHËNIME TEKNIKE

Ndërtimi i gatësë do të realizohet me lëndë druri të sharuar dhe do të mbështeten mbi trarët e tavanit me përmasa 20x20 cm e cila do jetë e sharuar dhe stazhionuar sipa KTZ.
Ristelat ku do të mbështeten tregullat do jenë me permassa 4 x 6 cm dhe do të vendosen cdo 33+35cm sipas llojit të tregullës. Elementët që kufizojnë oxhakun të vendosen minimumi 10cm larg.
Përmatat e mahive do të jenë 10x8 cm, largësia e të cilave do të jetë cdo 80 cm.
Mbështetëset vertikale cdo 1.5 m të jenë me përmasa 10 x10 cm.
Tregullat janë planifikuar prodhim importi.
Urat horizontale janë me gjithë kulmoren, me përmasa 10x10 cm.
Në drejtimin gjatesor do të vendosen kontraventime me përmasa 10x8 cm.

| PËRMESIMI I HANESËTË ESHTRITËSE PËR KOMUNITETIN E AFRKADË TË PIRG PIRG FSHATI BASHKISË MALIQ | | | |
|--|-------------------|--|------------------|
| PUNOVAN | | | |
| Emri i Punuesit | Emri i Tregëtarit | Emri i Kocës | Toplishtama |
| Ing. M. ZHULLI | Ing. A. TEBEHCË | Ing. S. KOCË | |
| EMËRTIMI I VIZATIMIT | | | |
| PLANIMETRI/PLANI I KULLIMIT TË MBULESES | | DREJTORI E PLANIFIKIMIT DHE KONTROLLIT TË ZHVILLIMIT TË TERRITORIT | |
| | | Shëni hameni | Datë |
| | | MALIQ | 2024 |
| | | | Nr. dok. Fq.1 |
| | | DREJTOR Ing. Enkëgjela JONUSI LARI | |

OBJEKTI: RIKONSTRUKSION SHËTËPI BANIMI
FAMILJA: MEVLUD QAZIM DUSHKU
ADRESA: Fshati PODGORIE, VRESHTAS

MIRATOHET
KRYETARI I BASHKISË
MALIQ

PLANIMETRIA E OBJEKTIT SH 1:150

GËZIM TOPÇIU

PLANI I KULLIMIT TË URAVE SH 1:150

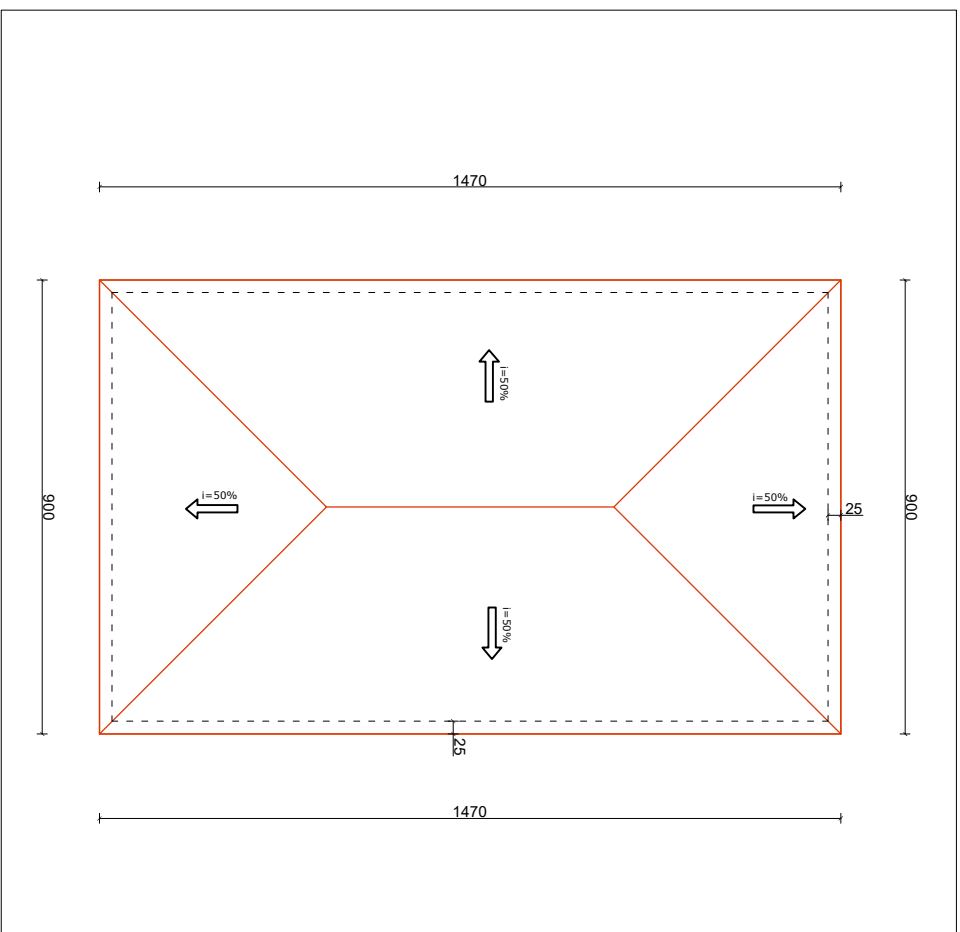
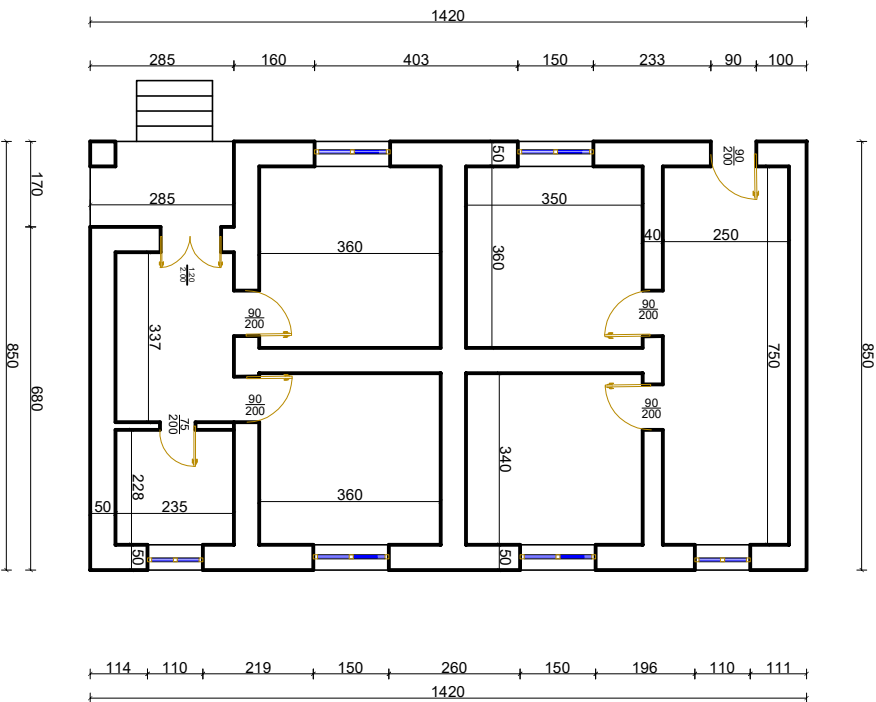

SHËNIME TEKNIKE

Ndërtimi i gatisë do të realizohet me lëndë druri të sharruar dhe do të mbështeten mbi trarët e tavanit me përmasa 20x20cm e cila do jetë e sharruar dhe stazhionuar sipa KTZ.

Risietat ku do të mbështeten tregullat do jenë me përmasa 4 x 6 cm dhe do të vendosen cdo 33+35cm sipas llojit të tregullës. Elementët që kufizojnë oxhakun të vendosen minimumi 10cm larg.

Përmasat e mahive do të jenë 10x8 cm, largësia e të cilave do të jetë cdo 80 cm.

Mbështetëset vertikale cdo 1.5 m të jenë me përmasa 10 x10 cm.

Tregullat janë planifikuar prodhim importi.

Urat horizontale janë me gjithë kulmoren, me përmasa 10x10 cm.

Në drejtimin gjatesor do të vendosen kontraventime me përmasa 10x8 cm.

| PËRMESIMI I ANESËVE ESHTRITSE PËR KOMBINIMET E ABRIKË DHE TËNËPËRORZUARË FSHATIT BASHKË MALIQ | | | |
|---|-----------------|--|-------------|
| PUNUVAN | | | |
| Ing. M. ZHULLI | Ing. A. TEBEJKA | Ing. S. KOCQA | Toplishtama |
| EMËRTIMI I VIZATIMIT | | | |
| PLANIMETRI/PLANI I KULLIMIT TË MBULESES | | | |
| DREJTORI | | DREJTORIA E PLANIFIKIMIT DHE KONTROLLIT TË ZHVILLIMIT TË TERRITORT | |
| Ing. Enkëgjida JONUSI LARI | | | |
| Shepi | Datë | Nr. dok. | |
| MALIQ | 2024 | Fq.1 | |

OBJEKTI: RIKONSTRUKSION SHËTËPI BANIMI
FAMILJA: MERSIN BATJAR METKO
ADRESA: Fshati LIBONIK, LIBONIK

MIRATOHET
KRYETARI I BASHKISË
MALIQ
GËZIM TOPÇIU

PLANIMETRIA E OBJEKTIT SH 1:150

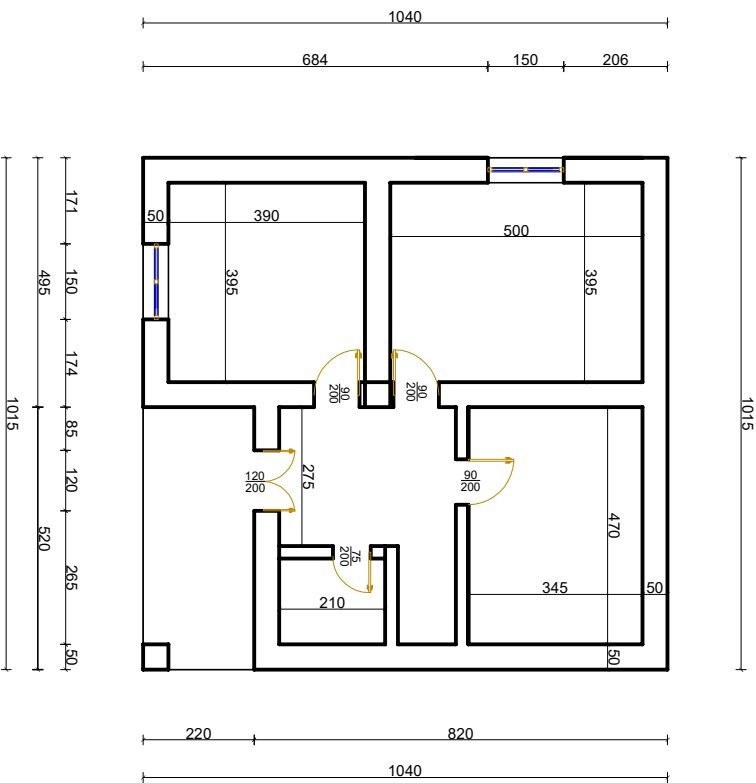

PLANI I KULLIMIT TË URRAVE SH 1:150

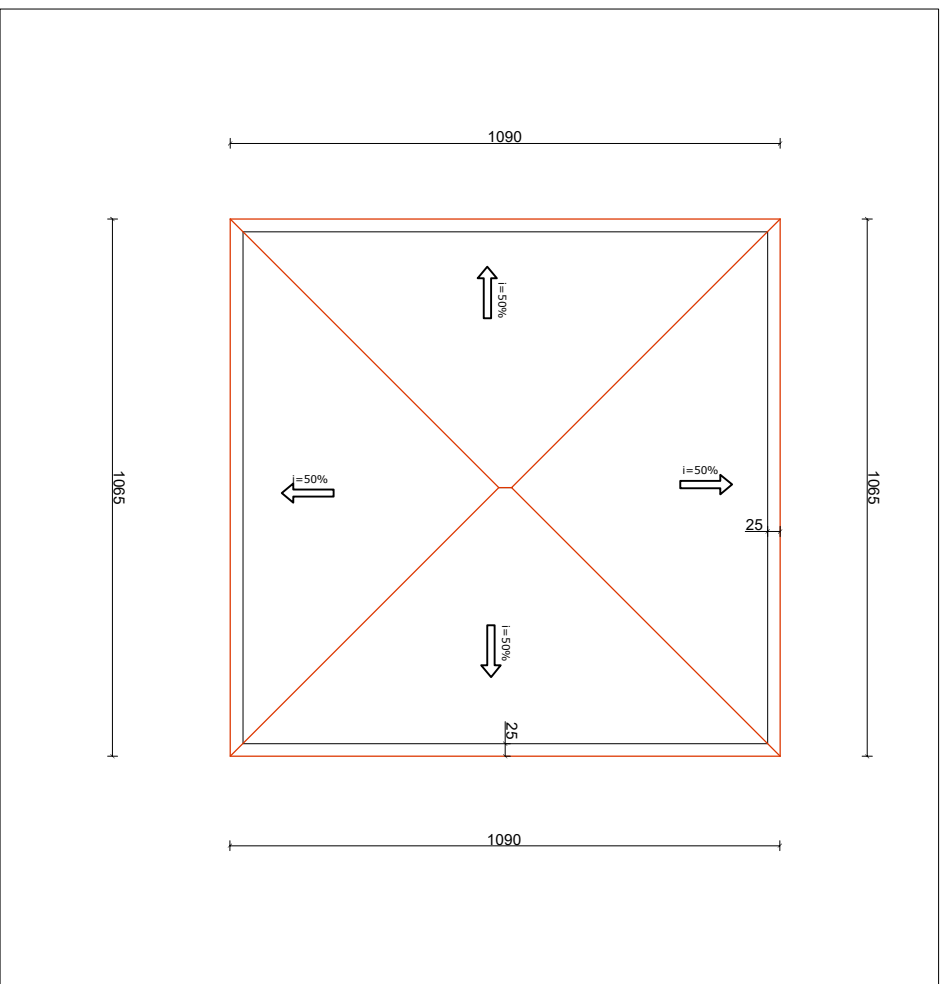

SHËNIME TEKNIKE

Ndërtimi i gatësë do të realizohet me lëndë druri të sharuar dhe do të mbështeten mbi trarët e tavanit me përmasa 20x20 cm e cila do jetë e sharuar dhe stazhionuar sipa KTZ.
Ristelat ku do të mbështeten tregullat do jenë me përmasa 4 x 6 cm dhe do të vendosen cdo 33-35cm sipas llojit të tregullës. Elementët që kufizojnë oxhakun të vendosen minimumi 10cm larg.
Përmasat e mahive do të jenë 10x8 cm, largësia e të cilave do të jetë cdo 80 cm.
Mbështetëset vertikale cdo 1.5 m të jenë me përmasa 10 x10 cm.
Tregullat janë planifikuar prodhim importi.
Urat horizontale janë me gjithë kulmoren, me përmasa 10x10 cm.
Në drejtimin gjatesor do të vendosen kontraventime me përmasa 10x8 cm.

| PËRMIRSIMI HANENOTE EZISTENSE PER KOMUNITETE TE FARMERI DHE TE PAFARMICIZUARA Fshati LIBONIK MALIQ | | | |
|--|-------------------|------------------|---|
| PUNUVAN | | | |
| Emri i MZHUJIT | Emri i TREFBERGJA | Emri i KOCJA | Topolishtama |
| | | | |
| EMËRTIMI I VIZATIMIT | | | DREJTORIA E PLANIFIKIMIT DHE KONTROLLIT TE ZHVILLIMIT TE TERRITORIT |
| PLANIMETRI/PLANI I KULLIMIT TE MBULESES | | | DREJTOR Ing. Enkëdeta JONUSILLARI |
| Shënim hambini | Date 2024 | Nr. dok. Fq.1 | |

OBJEKTI: RIKONSTRUKSION SHËTËPI BANIMI
FAMILJA: MUHAREM KODHEL XHEMALI
ADRESA: Fshati SHEQERAS, VRESHTAS

MIRATOHET
KRYETARI I BASHKISË
MALIQ

GËZIM TOPÇIU

PLANIMETRIA E OBJEKTIT SH 1:150

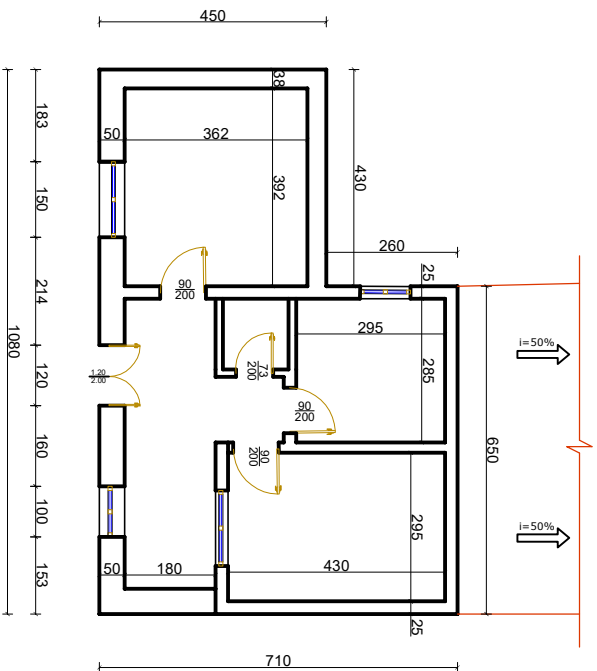

PLANI I KULLIMIT TË URAVE SH 1:150

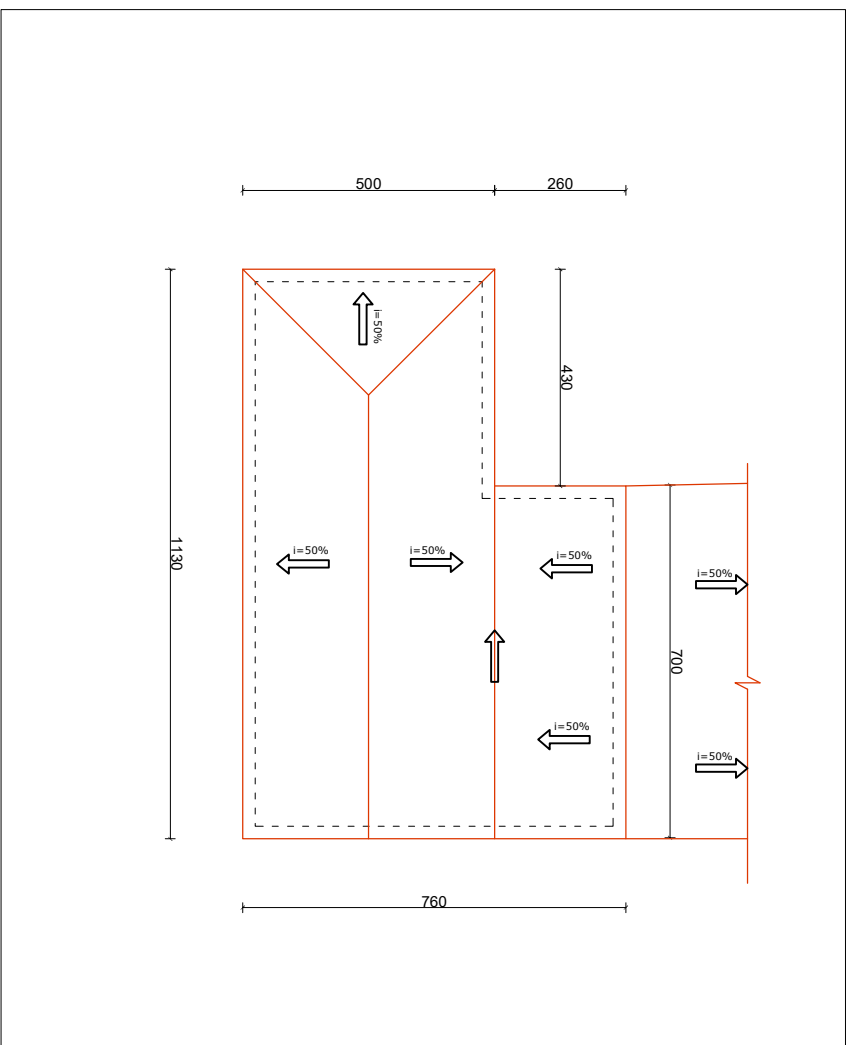

SHËNIME TEKNIKE

Ndërtimi i gatësë do të realizohet me lëndë druri të sharuar dhe do të mbështeten mbi trarët e tavanit me përmasa 20x20 cm e cila do jetë e sharuar dhe stazhionuar sipa KTZ.

Risartet ku do të mbështeten tregullat do jenë me përmasa 4 x 6 cm dhe do të vendosen cdo 33-35cm sipas llojit të tregullës. Elementët që kufizojnë oxhakun të vendosen minimumi 10cm larg.

Përmasat e mahive do të jenë 10x8 cm, largësia e të cilave do të jetë cdo 80 cm.

Mbështetëset vertikale cdo 1.5 m të jenë me përmasa 10 x10 cm.

Tregullat janë planifikuar prodhim importi.

Urart horizontale janë me gjithë kulmoren, me përmasa 10x10 cm.

Në drejtimin gjatesor do të vendosen kontraventime me përmasa 10x8 cm.

| PËRMESIMI I ANESËTËS E ZBATUESË PËR KOMUNITETIN I ARIKËS DHE TËRRIORIT FISHALLI BASHKISË MALIQ | | | |
|--|-----------------|---|------------------|
| PUNUVAN | | | |
| Emri i punonjës | Emri i punonjës | Emri i punonjës | Emri i punonjës |
| Ing. M. ZHULLI | Ing. A. TEBEHCË | Ing. S. KOCË | Topilshama |
| EMËRTIMI I VIZATIMIT | | | |
| PLANIMETRI/PLANI I KULLIMIT TË MBULESES | | | |
| DREJTORI | | DREJTORIA E PLANIFIKIMIT DHE KONTROLLIT TË ZHVILLIMIT TË TERRITORIT | |
| Ing. Enkajgjea JONUSI LARI | | | |
| Shëpi hameni | MALIQ | Date 2024 | Nr. dok. Fq.1 |

OBJEKTI: RIKONSTRUKSION SHËTËPI BANIMI
FAMILJA: NEVRUZ SHEME AGOLLI
ADRESA: Fshati VLOÇISHT, LIBONIK

MIRATOHET
KRYETARI I BASHKISË
MALIQ

GËZIM TOPÇIU

PLANIMETRIA E OBJEKTIT SH 1:150

PLANI I KULLIMIT TË URRAVE SH 1:150

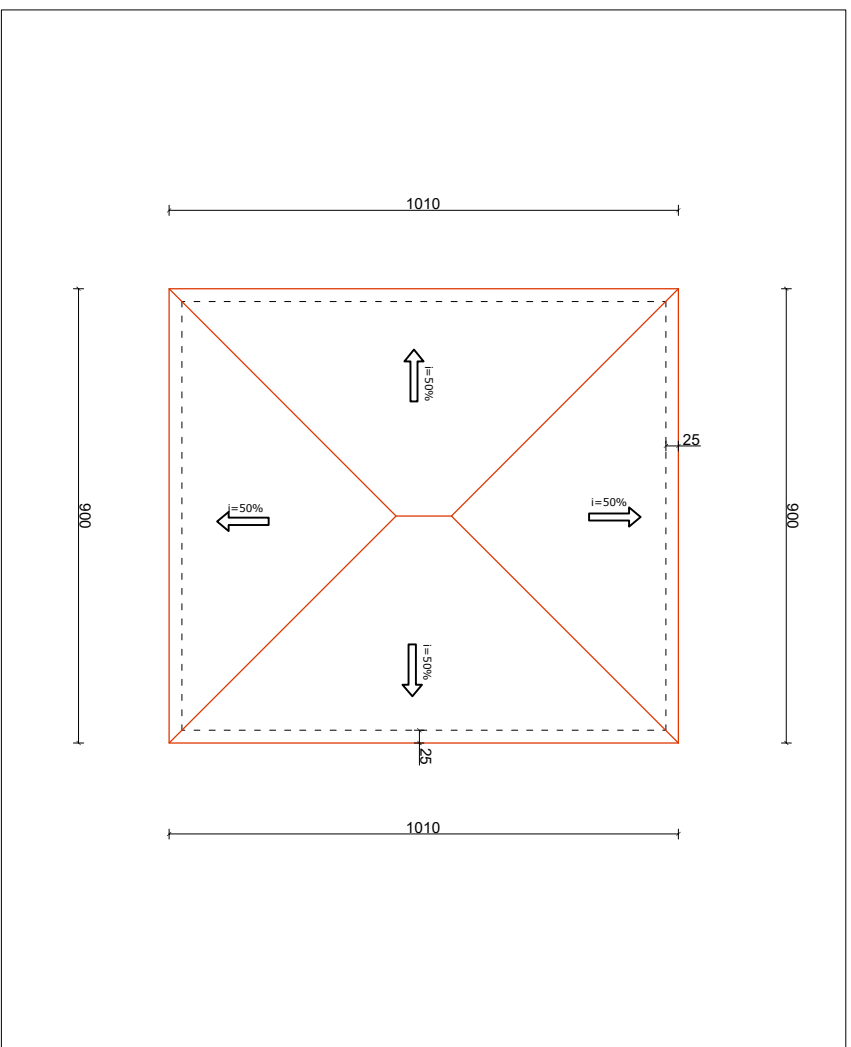
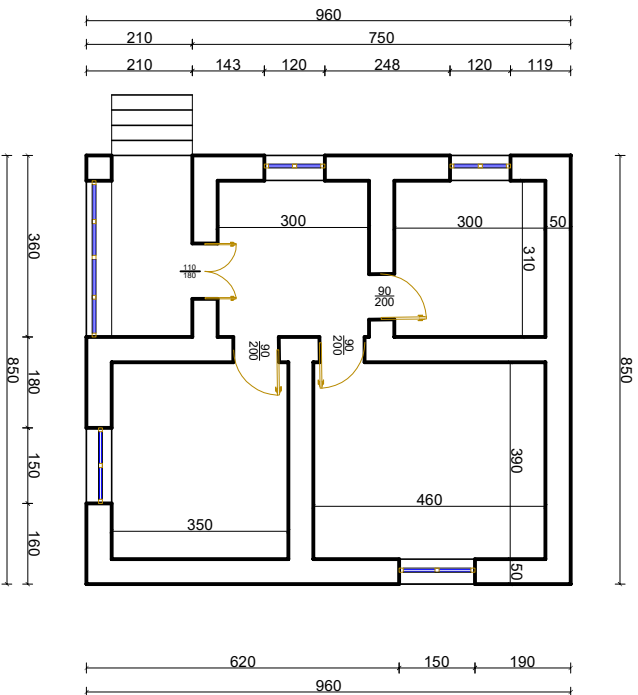

SHËNIME TEKNIKE

Ndërtimi i çatisë do të realizohet me lëndë druri të sharruar dhe do të mbështeten mbi trarët e tavanit me përmasa 20x20 cm e cila do jetë e sharruar dhe stazhionuar sipa KTZ.

Risartet ku do të mbështeten tregullat do jenë me përmasa 4 x 6 cm dhe do të vendosen cdo 33-35cm sipas llojit të tregullës. Elementët që kufizojnë oxhakun të vendosen minimumi 10cm larg.

Përmasat e mahive do të jenë 10x8 cm, largësia e të cilave do të jetë cdo 80 cm.

Mbështetëset vertikale cdo 1.5 m të jenë me përmasa 10 x10 cm.

Tregullat janë planifikuar prodhim importi.

Urät horizontale janë me gjithë kulmoren, me përmasa 10x10 cm.

Në drejtimin gjatesor do të vendosen kontraventime me përmasa 10x8 cm.

| PËRMIRSIMI HANENËTË EZISTUESË PËR KOMUNITETIN TË FSHATIT DHE TË PAFASHIONUARIT FSHATIT BASHKISË MALIQ | | | |
|---|------------------|---------------|---|
| PUNDUAN | | | |
| Ing. MIZHIDI | Ing. A. TREBICKA | Ing. S. KOCQA | Toplistama |
| EMËRTIMI I VIZATIMIT | | | DREJTORIA E PLANIFIKIMIT DHE KONTROLLIT TË ZHVILLIMIT TË TERRITORIT |
| PLANIMETRI/PLANI I KULLIMIT TË MBULSESË | | | DREJTOR Ing. Enkëlda JONUSILARI |
| Shëni hamni | MALIQ | 2024 | Nr. dok. Fq.1 |

OBJEKTI: RIKONSTRUKSION SHËTËPI BANIMI
FAMILJA: NAZMI HAJDER LILOLLARI
ADRESA: Fshati SOVJAN, PIRG

MIRATOHET
KRYETARI I BASHKISË
MALIQ

GËZIM TOPÇIU

PLANIMETRIA E OBJEKTIT SH 1:150

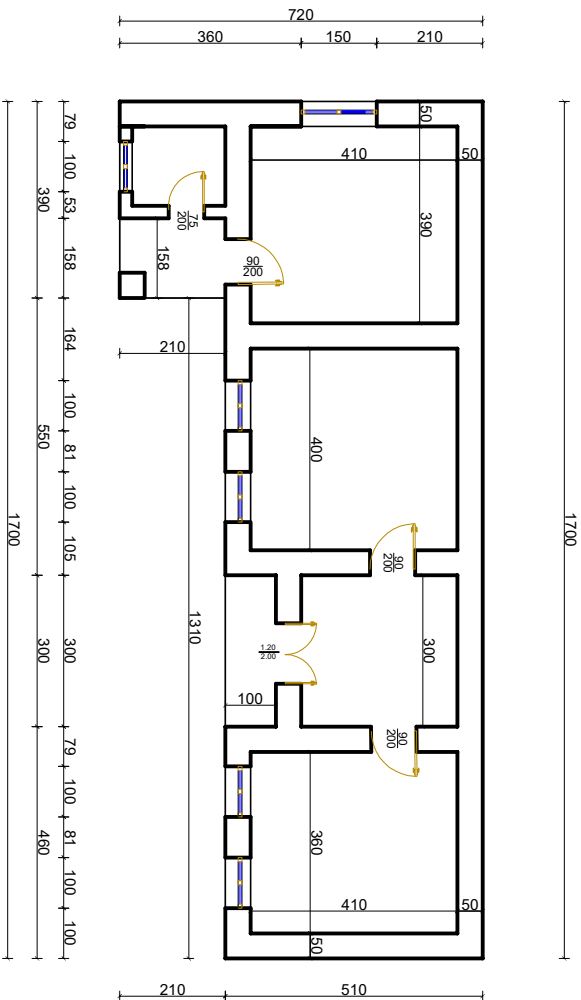

PLANI I KULLIMIT TË URRAVE SH 1:150

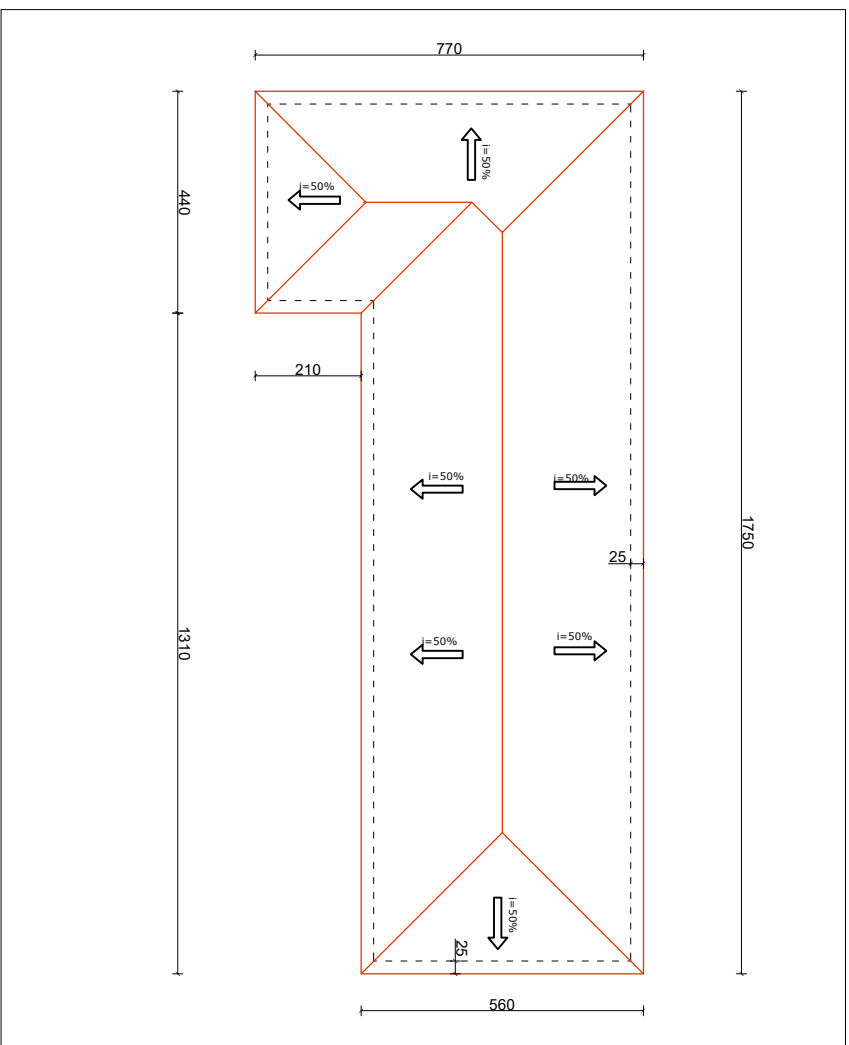

SHËNIME TEKNIKE

Ndërtimi i çatisë do të realizohet me lëndë druri të sharruar dhe do të mbështeten mbi trarët e tavanit me përmasa 20x20 cm e cila do jetë e sharruar dhe stazhionuar sipa KTZ.

Risartet ku do të mbështeten tregullat do jenë me përmasa 4 x 6 cm dhe do të vendosen cdo 33+35cm sipas llojit të tregullës. Elementët që kufizojnë oxhakun të vendosen minimumi 10cm larg.

Përmasat e mahive do të jenë 10x8 cm, largësia e të cilave do të jetë cdo 80 cm.

Mbështetëset vertikale cdo 1.5 m të jenë me përmasa 10 x10 cm.

Tregullat janë planifikuar prodhim importi.

Urat horizontale janë me gjithë kulmoren, me përmasa 10x10 cm.

Në drejtimin gjatesor do të vendosen kontraventime me përmasa 10x8 cm.

| PËRMESIMI I ANESËTËS ESHTRITËSE PËR KOMUNITETIN E ARIKËS DHE TËRRITORIALIN FISHALLI BASHKISË MALIQ | | | |
|--|-----------------|---------------|--|
| PUNUAN | | | |
| Ing. M. ZHULLI | Ing. A. TEBEJKA | Ing. S. KOCJA | Toplishtama |
| EMËRTIMI I VIZATIMIT | | | DREJTORIA E PLANIFIKIMIT DHE KONTROLLIT TË ZHVILLIMIT TË TËRRITORT |
| PLANIMETRI/PLANI I KULLIMIT TË MBULESES | | | DREJTOR Ing. Enkajgda JONUSILARI |
| Shëni hameni | MALIQ | 2024 | Nr. dok. Fq.1 |

OBJEKTI: RIKONSTRUKSION SHËTËPI BANIMI
FAMILJA: OSMAN SULEJMAN LUMANI
ADRESA: Fshati SOVJAN, PIRG

MIRATOHET
KRYETARI I BASHKISË
MALIQ

GËZIM TOPÇIU

PLANIMETRIA E OBJEKTIT SH 1:150

PLANI I KULLIMIT TË URRAVE SH 1:150

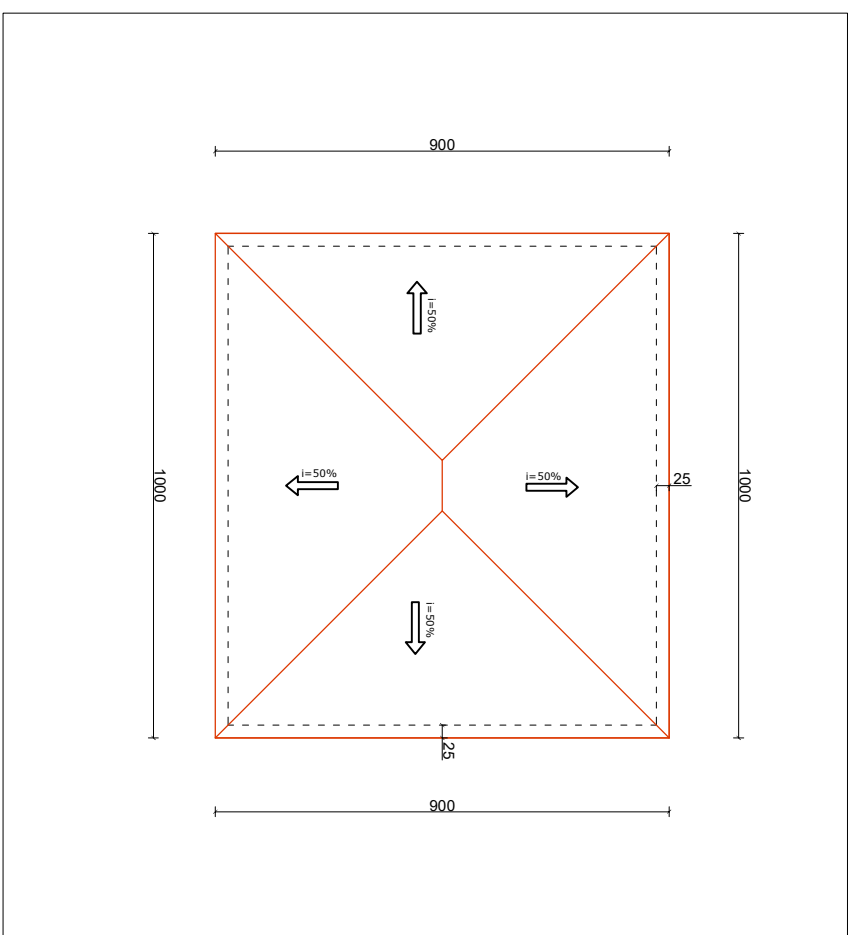
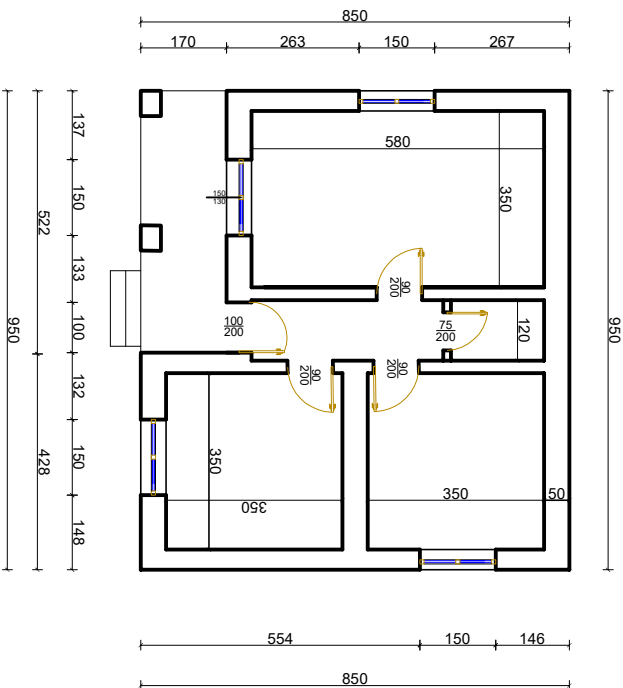

SHËNIME TEKNIKE

Ndërtimi i gatshë do të realizohet me lëndë druri të sharuar dhe do të mbështeten mbi trarët e tavanit me përmasa 20x20 cm e cila do jetë e sharuar dhe stazhionuar sipa KTZ.

Risartet ku do të mbështeten tregullat do jenë me përmasa 4 x 6 cm dhe do të vendosen cdo 33+35cm sipas llojit të tregullës. Elementët që kufizojnë oxhakun të vendosen minimumi 10cm larg.

Përmasat e mahive do të jenë 10x8 cm, largësia e të cilave do të jetë cdo 80 cm.

Mbështetëset vertikale cdo 1,5 m të jenë me përmasa 10 x10 cm.

Tregullat janë planifikuar prodhim importi.

Urat horizontale janë me gjithë kulmoren, me përmasa 10x10 cm.

Në drejtimin gjatësor do të vendosen kontraventime me përmasa 10x8 cm.

| PËRMESIMI I HANESËTËS EGRITUSË PËR KOMUNITETIN E AFRKËS DHE TËRRIORIT FISHATIT BASHKISË MALIQ | | | |
|---|----------------|------------|---|
| PUNOVAN | | | |
| Ing.M.ZHULLI | Ing.A.TREBICKA | Ing.S.KOCA | Toplishtama |
| EMËRTIMI I VIZATIMIT | | | DREJTORIA E PLANIFIKIMIT DHE KONTROLLIT TË ZHVILLIMIT TË TERRITORIT |
| PLANIMETRI/PLANI I KULLIMIT TË MBULESËS | | | DREJTOR Ing.Enkëdëgja JONUSI LARI |
| Shëpi banimi | MALIQ | 2024 | Nr. dok. Fq.1 |

OBJEKTI: RIKONSTRUKSION SHËPËI BANIMI
FAMILJA: PERUZE NJAZI METKO
ADRESA: Fshati LIBONIK, LIBONIK

MIRATOHET
KRYETARI I BASHKISË
MALIQ

GËZIM TOPÇIU

PLANIMETRIA E OBJEKTIT SH 1:150

1330

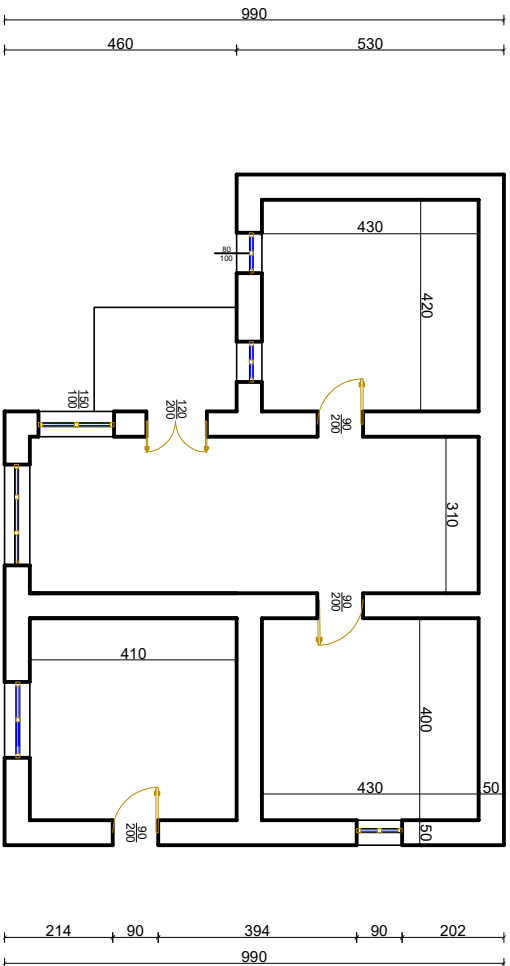

PLANI I KULLIMIT TË URRAVE SH 1:150

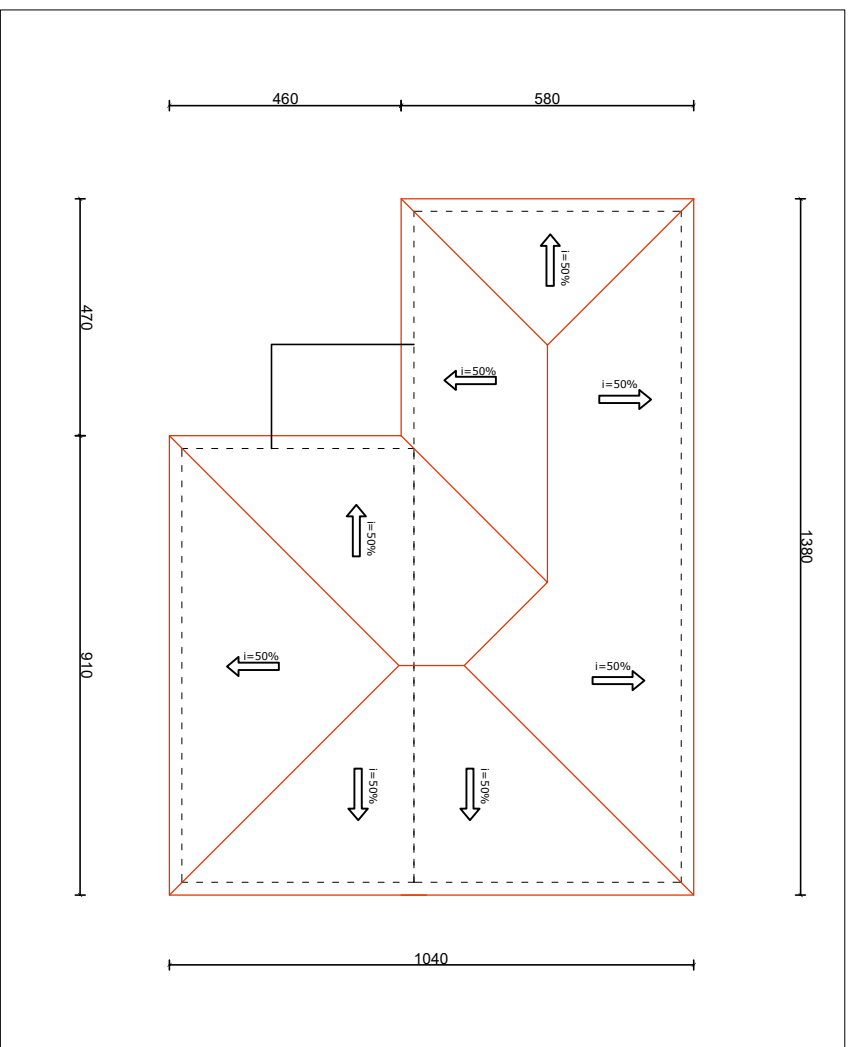

SHËNIME TEKNIKE

Ndërtimi i gatësë do të realizohet me lëndë druri të shuarur dhe do të mbështeten mbi trarët e tavanit me përmasa 20x20 cm e cila do jetë e shuarur dhe stazhionuar sipa KTZ.
Ristelat ku do të mbështeten tregullat do jenë me përmasa 4 x 6 cm dhe do të vendosen cdo 33-35cm sipas llojit të tregullës. Elementët që kufizojnë oxhakun të vendosen minimumi 10cm larg.
Përmasat e mahive do të jenë 10x8 cm, largësia e të cilave do të jetë cdo 80 cm.
Mbështetëset vertikale cdo 1.5 m të jenë me përmasa 10 x10 cm.
Tregullat janë planifikuar prodhim importi.
Urat horizontale janë me gjithë kulmoren, me përmasa 10x10 cm.
Në drejtimin gjatësor do të vendosen kontraventime me përmasa 10x8 cm.

| PËRMIRSIMI/HANENOTE EKSISTUES PER | | | |
|---|------------------|---------------|------------------------------|
| KOMUNITETE TË FARMERI DHE TË PAFARMICIZUARË | | | |
| Fshati LIBONIK MALIQ | | | |
| PUNDUAN | | | |
| Ing. MIZHIDI | Ing. A. TREBICKA | Ing. S. KOCJA | Top LISIAMAJ |
| EMËRTIMI I VIZATIMIT | | | DREJTORIA E PLANIFIKIMIT DHE |
| PLANIMETRI/PLANI I KULLIMIT TË MBULESES | | | KONTROLLIT TË ZHVILLIMIT TË |
| | | | TERRIORIT |
| | | | DREJTOR |
| | | | Ing. Enkelida JONUSILARI |
| Shëni hamni | Date | Nr. dok. | |
| MALIQ | 2024 | Fq.1 | |

OBJEKTI: RIKONSTRUKSION SHËTËPI BANIMI
FAMILJA: PETRIT KAMBER REMA
ADRESA: Fshati ORMAN, POJAN

MIRATOHET
KRYETARI I BASHKISË
MALIQ

GËZIM TOPÇIU

PLANIMETRIA E OBJEKTIT SH 1:200

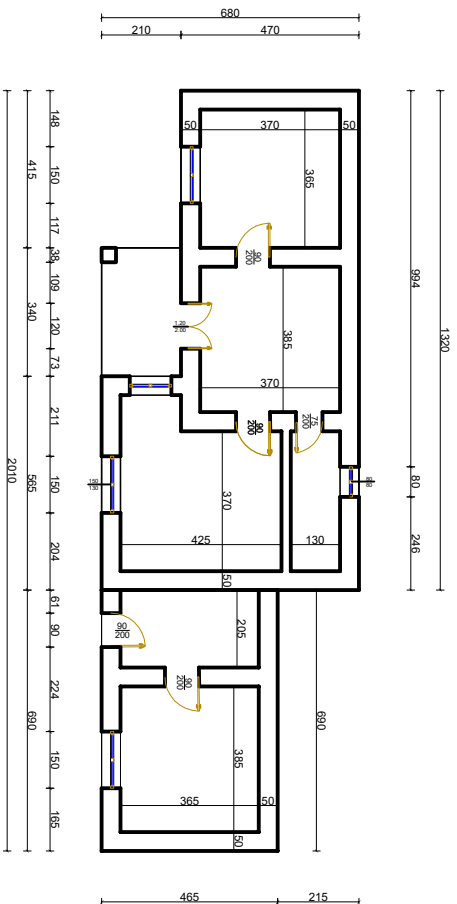

PLANI I KULLIMIT TË URRAVE SH 1:200

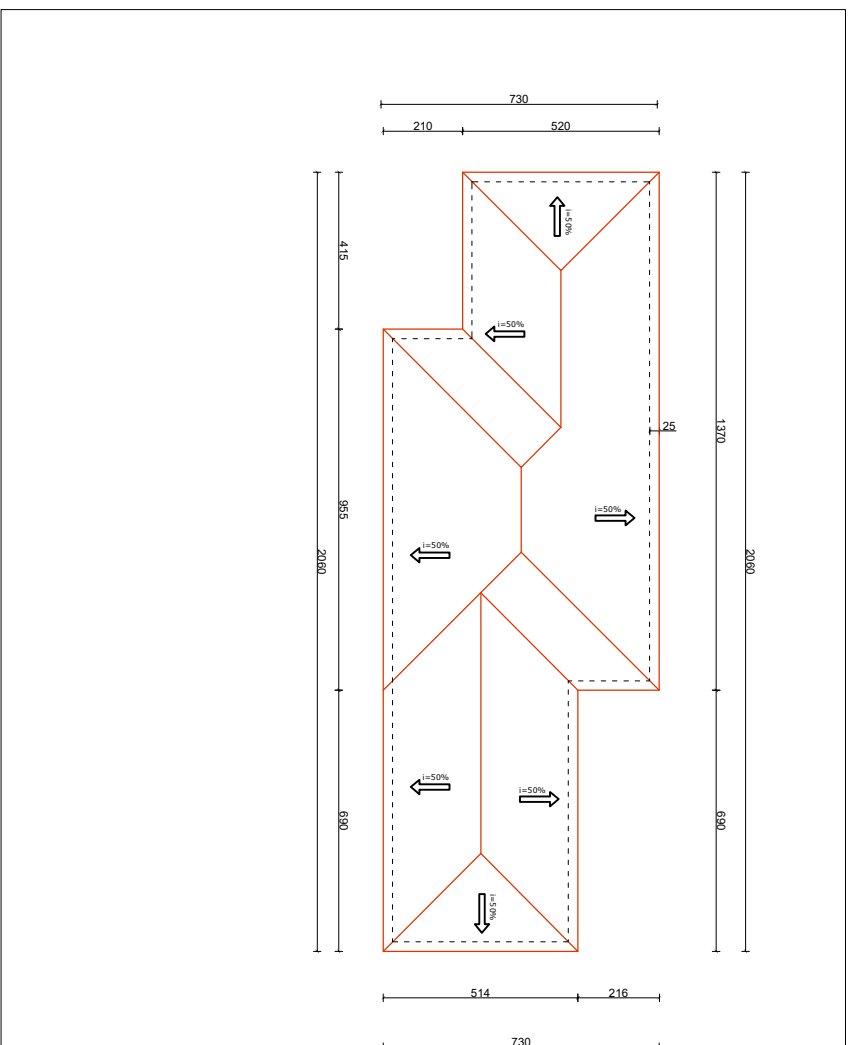

SHËNIME TEKNIKE

Ndërtimi i çatisë do të realizohet me lëndë druri të sharuar dhe do të mbështeten mbi trarët e tavanit me përmasa 20x20 cm e cila do jetë e sharuar dhe stazhionuar sipa KTZ.

Risartet ku do të mbështeten tregullat do jenë me përmasa 4 x 6 cm dhe do të vendosen cdo 33+35cm sipas llojit të tregullës. Elementët që kufizojnë oxhakun të vendosen minimumi 10cm larg.

Përmasat e mahive do të jenë 10x8 cm, largësia e të cilave do të jetë cdo 80 cm.

Mbështetëset vertikale cdo 1.5 m të jenë me përmasa 10 x10 cm.

Tregullat janë planifikuar prodhim importi.

Urat horizontale janë me gjithë kulmoren, me përmasa 10x10 cm.

Në drejtimin gjatesor do të vendosen kontraventime me përmasa 10x8 cm.

| PËRMESIMI I ANESËTËS ESHËTËSË PËR KOMPOTIETË TË ARKITECTURËS DHE TËNDRËSHËSË | | Sheqri | Datë | Nr. dok. | |
|--|-----------------|---|-------|----------|------|
| Ing. M. ZHULLI | Ing. A. TEBEJKA | Ing. S. KOCJA | MALIQ | 2024 | Fq.1 |
| EMËRTIMI I VIZATIMIT | | DREJTORIA E PLANIFIKIMIT DHE KONTROLLIT TË ZHVILLIMIT TË TERRITORIT | | | |
| PLANIMETRI/PLANI I KULLIMIT TË MBULESËS | | DREJTOR Ing. Enkajgjeta JONUSI LARI | | | |

OBJEKTI: RIKONSTRUKSION SHËTËPI BANIMI
FAMILJA: SALIJE MUSA KURTO
ADRESA: Fshati VLOÇISHT, LIBONIK

MIRATOHET
KRYETARI I BASHKISË
MALIQ

GËZIM TOPÇIU

PLANIMETRIA E OBJEKTIT SH 1:150

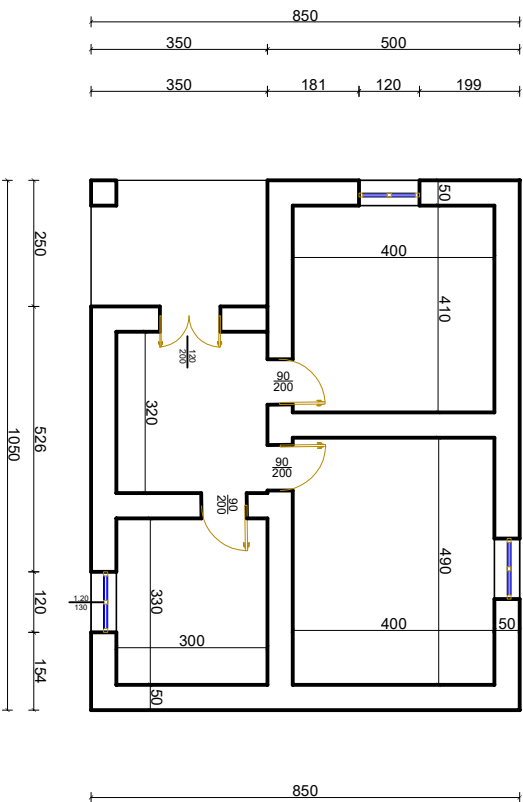
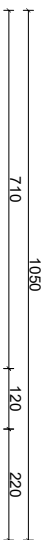

PLANI I KULLIMIT TË URRAVE SH 1:150

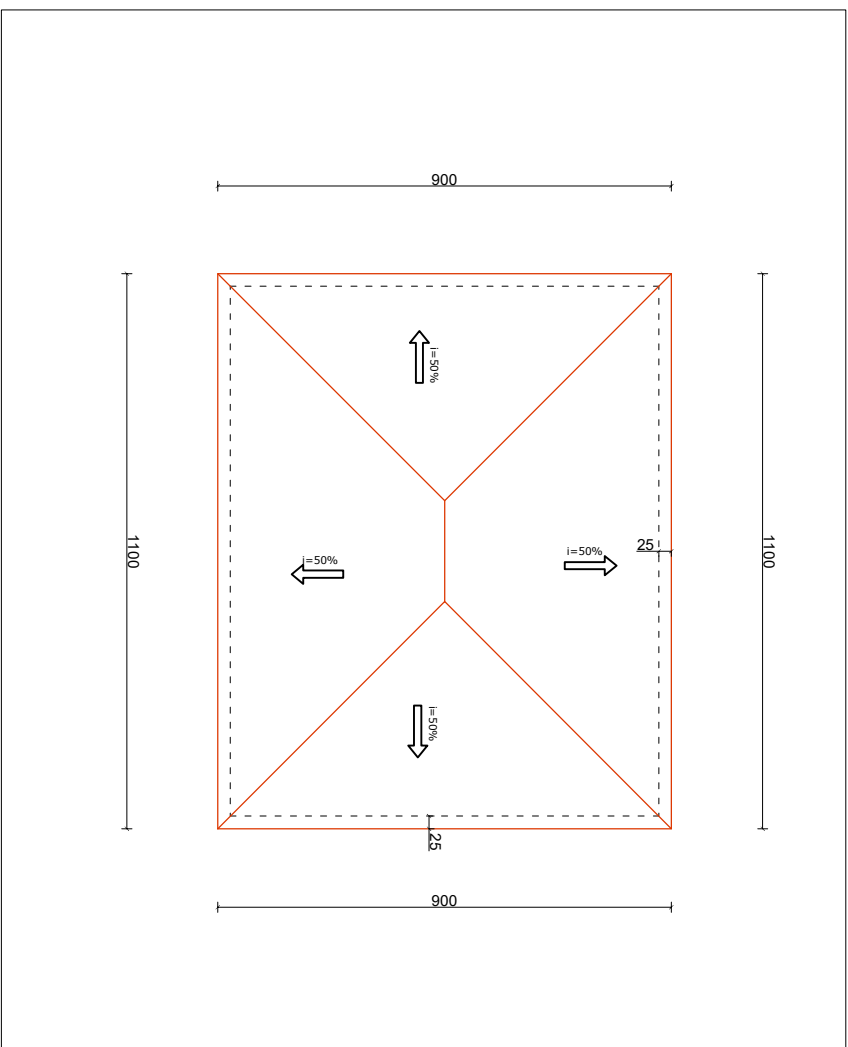

SHËNIME TEKNIKE

Ndërtimi i çatisë do të realizohet me lëndë druri të sharuar dhe do të mbështeten mbi trarët e tavanit me përmasa 20x20 cm e cila do jetë e sharuar dhe stazhionuar sipa KTZ.

Risartet ku do të mbështeten tregullat do jenë me përmasa 4 x 6 cm dhe do të vendosen cdo 33+35cm sipas llojit të tregullës. Elementët që kufizojnë oxhakun të vendosen minimumi 10cm larg.

Përmasat e mahive do të jenë 10x8 cm, largësia e të cilave do të jetë cdo 80 cm.

Mbështetëset vertikale cdo 1.5 m të jenë me përmasa 10 x10 cm.

Tregullat janë planifikuar prodhim importi.

Urart horizontale janë me gjithë kulmoren, me përmasa 10x10 cm.

Në drejtimin gjatesor do të vendosen kontraventime me përmasa 10x8 cm.

| PËRMIRSIMI HANENËTË EZISTËNTE PËR KOMUNITETIN TË FSHATIT VLOÇISHT | | | | Shënim | Data | Nr. dok. |
|--|------------------|---------------|-------------|--|------|----------|
| PUNDUAN | | | | hmm | 2024 | Fq.1 |
| Ing. MIZHIDI | Ing. A. TREBICKA | Ing. S. KOCJA | Toplistamaj | DREJTORIA E PLANIFIKIMIT DHE KONTROLLIT TË ZHVILLIMIT TË TERRITORT | | |
| EMËRTIMI I VIZATIMIT | | | | DREJTOR | | |
| PLANIMETRI/PLANI I KULLIMIT TË MBULESES | | | | Ing. Enkëlda JONUSLLARI | | |

OBJEKTI: RIKONSTRUKSION SHËTËPI BANIMI
FAMILJA: SELIM DAJLAN MOLLAYMËRI
ADRESA: Fshat MALIQ, MALIQ

MIRATOHET
KRYETARI I BASHKISË
MALIQ

GËZIM TOPÇIU

PLANIMETRIA E OBJEKTIT SH 1:150

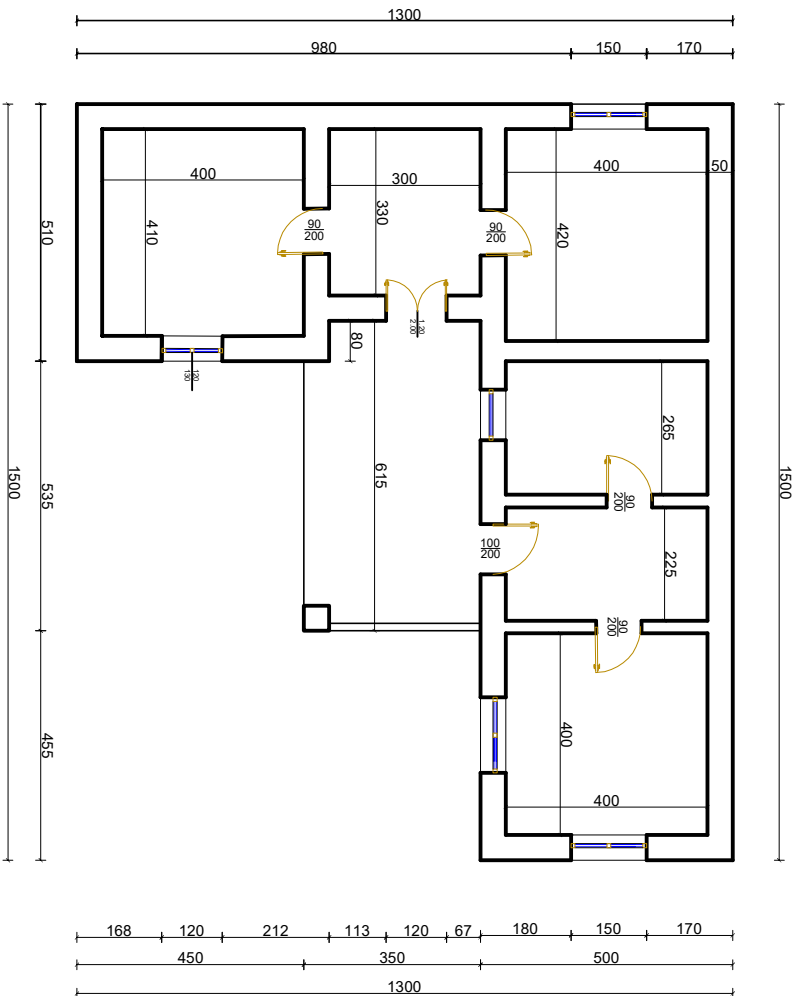

PLANI I KULLIMIT TË URRAVE SH 1:150

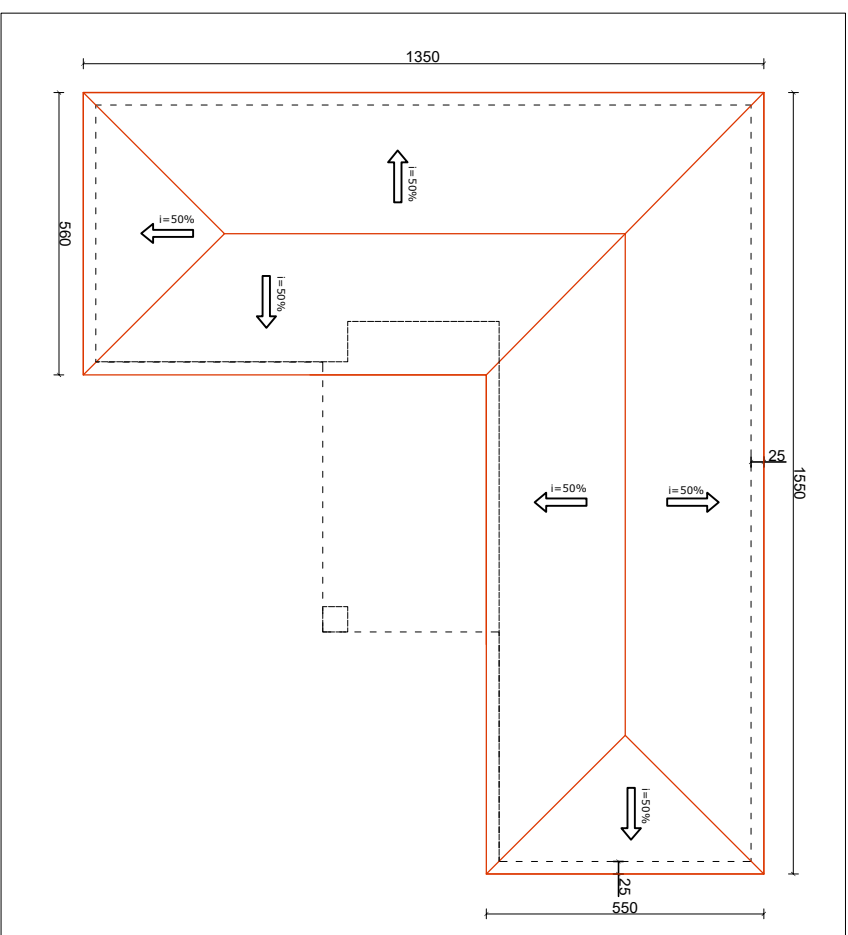

SHËNIME TEKNIKE

Ndërtimi i gatshë do të realizohet me lënde druri të sharuar dhe do të mbështeten mbi trarët e tavanit me përmasa 20x20 cm e cila do jetë e sharuar dhe stazhionuar sipa KTZ.

Risartet ku do të mbështeten tregullat do jenë me përmasa 4 x 6 cm dhe do të vendosen cdo 33+35cm sipas llojit të tregullës. Elementët që kufizojnë oxhakun të vendosen minimumi 10cm larg.

Përmasat e mahive do të jenë 10X8 cm, largësia e të cilave do të jetë cdo 80 cm.

Mbështetëset vertikale cdo 1.5 m të jenë me përmasa 10 x10 cm.

Tregullat janë planifikuar prodhim importi.

Urat horizontale janë me gjithë kulmoren, me përmasa 10x10 cm.

Në drejtimin gjatesor do të vendosen kontraventime me përmasa 10x8 cm.

| PËRMESIMI I HANËSË E EZISTËSË PËR KOMUNITETIN I AFRKË DHE TËRRIORIT FISHAT MALIQ | | PUNUVAN | | DREKTORIA E PLANIFIKIMIT DHE KONTROLLIT TË ZHVILLIMIT TË TERRITORT | |
|--|------|-----------------|------|--|------|
| Emri | Datë | Emri | Datë | Emri | Datë |
| Ing. M. ZHULLI | 2024 | Ing. A. TEBEÇKA | 2024 | Ing. E. KOCJA | 2024 |
| Ing. A. TEBEÇKA | | Ing. S. KOCJA | | Ing. E. KOCJA | |

EMËRTIMI I VIZATIMIT
PLANIMETRI/PLANI I KULLIMIT TË MBULESES

DREKTOR
Ing. E. KOCJA

OBJEKTI: RIKONSTRUKSION SHËTËPI BANIMI
FAMILJA: SADETE BEKTASH SULEJMANI
ADRESA: MALIQ, MALIQ

MIRATOHET
KRYETARI I BASHKISË
MALIQ

GËZIM TOPÇIU

PLANIMETRIA E OBJEKTIT SH 1:150

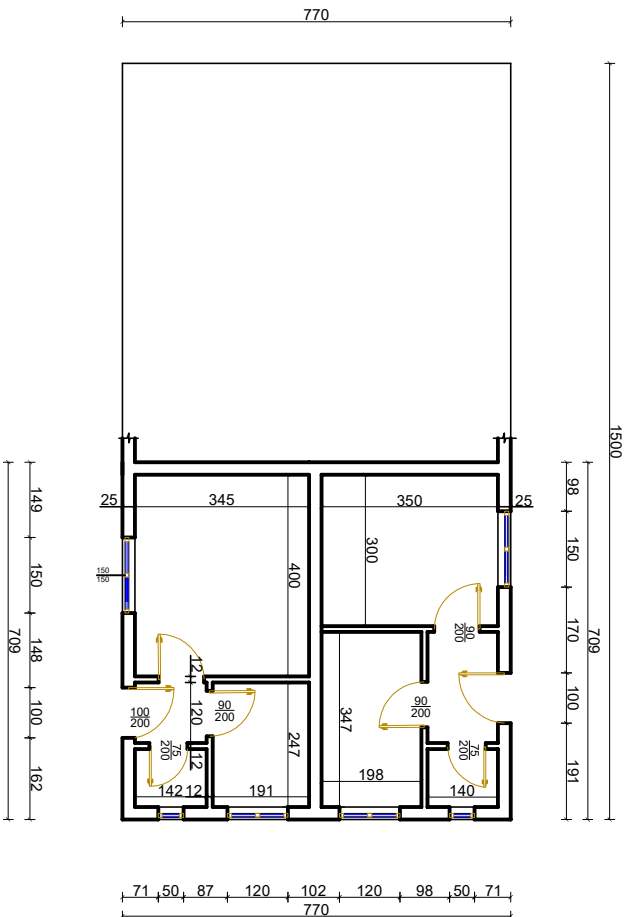

PLANI I KULLIMIT TË URRAVE SH 1:150

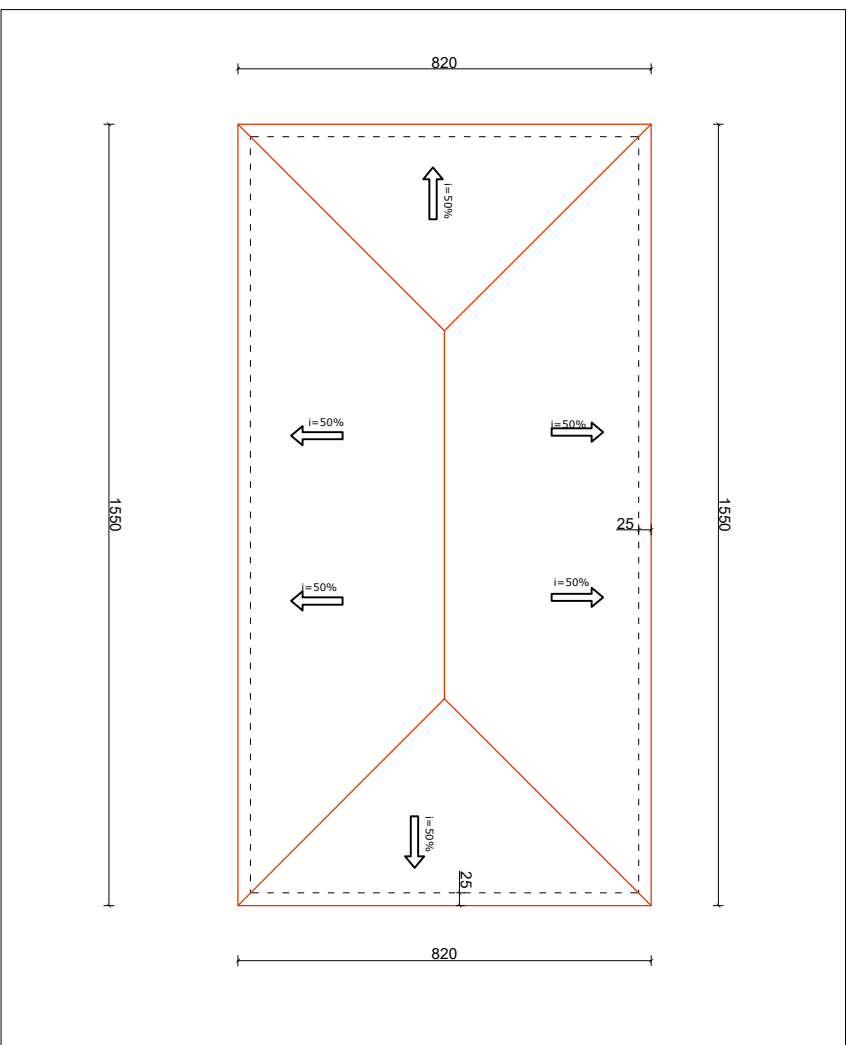

SHËNIME TEKNIKE

Ndërtimi i gatësë do të realizohet me lëndë druri të sharuar dhe do të mbështeten mbi trarët e tavanit me përmasa 20x20 cm e cila do jetë e sharuar dhe stazhionuar sipa KTZ.

Risartet ku do të mbështeten tregullat do jenë me përmasa 4 x 6 cm dhe do të vendosen cdo 33+35cm sipas llojit të tregullës. Elementët që kufizojnë oxhakun të vendosen minimumi 10cm larg.

Përmasat e mahive do të jenë 10x8 cm, largësia e të cilave do të jetë cdo 80 cm.

Mbështetëset vertikale cdo 1.5 m të jenë me përmasa 10 x10 cm.

Tregullat janë planifikuar prodhim importi.

Urat horizontale janë me gjithë kulmoren, me përmasa 10x10 cm.

Në drejtimin gjatesor do të vendosen kontraventime me përmasa 10x8 cm.

| PËRMESIMI I HANESËTËS EKSISTËSË PËR KOMUNITETIN E ARRIKËS DHE TË PAFORTIZUARIT FISHALIT BASHKË MALIQ | | | |
|--|------------------|--|-----------------|
| PUNOVAN | | | |
| Emri i Punuesit | Emri i Punuesit | Emri i Punuesit | Emri i Punuesit |
| Ingj. M. ZHULLI | Ingj. A. TEBEJKA | Ingj. S. KOCJA | Topilshama |
| EMËRTIMI I VIZATIMIT | | | |
| PLANIMETRI/P/PLANI I KULLIMIT TË MBULESËS | | | |
| DREJTORI I BASHKISË | | DREJTORI E PLANIFIKIMIT DHE KONTROLLIT TË ZHVILLIMIT TË TERRITORIT | |
| Ingj. Enkajgja JONUSI LARI | | Ingj. Enkajgja JONUSI LARI | |
| Shënim | Date | Nr. dok. | |
| MALIQ | 2024 | Fq.1 | |

OBJEKTI: RIKONSTRUKSION SHËTËPI BANIMI
FAMILJA: SHPËTIM MUSTAFA KOTKA
ADRESA: Fshati PODGORIE, VRESHTAS

MIRATOHET
KRYETARI I BASHKISË
MALIQ

GËZIM TOPÇIU

PLANIMETRIA E OBJEKTIT SH 1:150

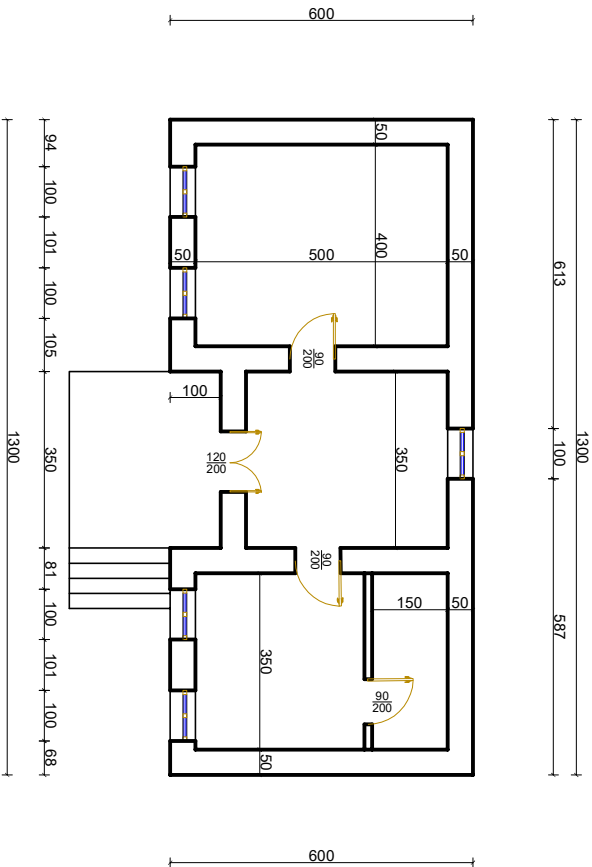

PLANI I KULLIMIT TË URRAVE SH 1:150

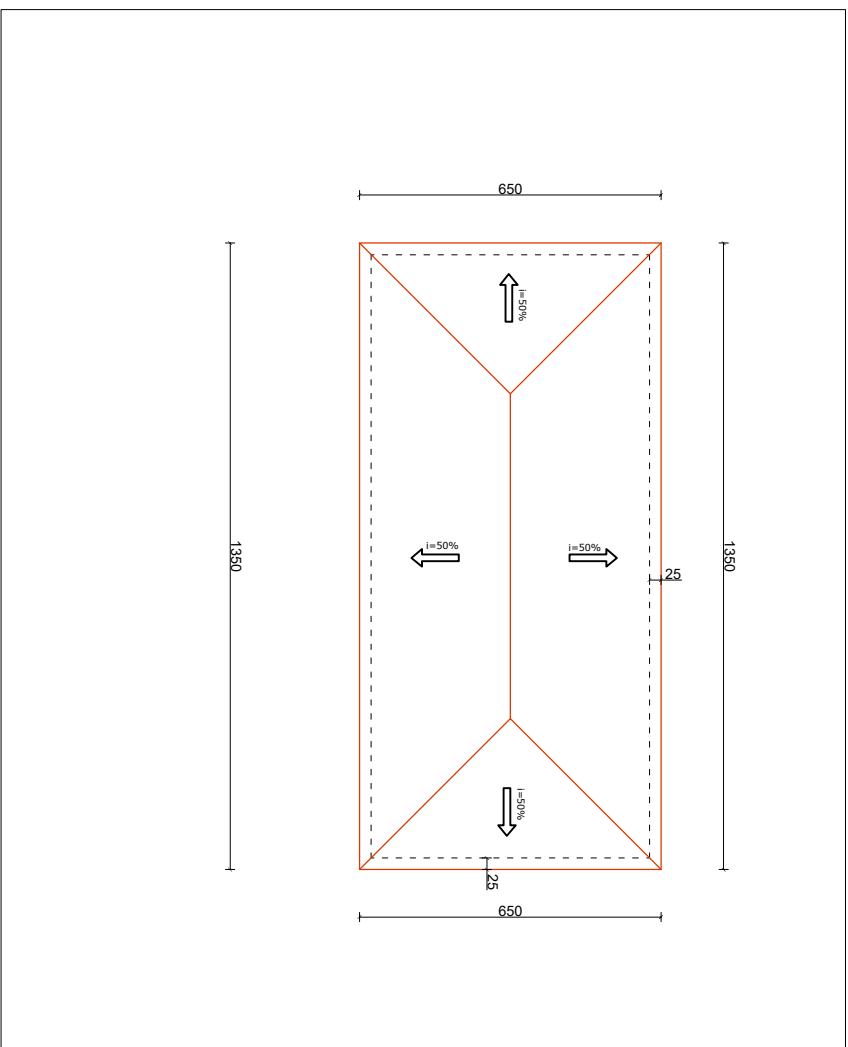

SHËNIME TEKNIKE

Ndërtimi i gatshë do të realizohet me lëndë druri të shuarur dhe do të mbështeten mbi trarët e tavanit me përmasa 20x20 cm e cila do jetë e shuarur dhe stazhionuar sipa KTZ.

Risartet ku do të mbështeten tregullat do jenë me përmasa 4 x 6 cm dhe do të vendosen cdo 33+35cm sipas llojit të tregullës. Elementët që kufizojnë oxhakun të vendosen minimumi 10cm larg.

Përmasat e mahive do të jenë 10x8 cm, largësia e të cilave do të jetë cdo 80 cm.

Mbështetëset vertikale cdo 1.5 m të jenë me përmasa 10 x10 cm.

Tregullat janë planifikuar prodhim importi.

Urart horizontale janë me gjithë kulmoren, me përmasa 10x10 cm.

Në drejtimin gjatesor do të vendosen kontraventime me përmasa 10x8 cm.

| PËRMESIMI I ANESËTËSËS PËR KOMUNITETIN E ARRIKËS DHE TËRRITORIALIN FISHATIN BASHKË MALIQ | | | |
|--|-----------------|--|-----------------|
| PUNOVAN | | | |
| Emri i punonjës | Emri i punonjës | Emri i punonjës | Emri i punonjës |
| Ing. M. ZHULLI | Ing. A. TEBEJKA | Ing. S. KOCQA | Toplishtama |
| EMËRTIMI I VIZATIMIT | | | |
| PLANIMETRI/P LANI I KULLIMIT TË MBULESES | | | |
| DREJTORI I TËRRITOKUT | | DREJTORI E PLANIFIKIMIT DHE KONTROLLIT TË ZHVILLIMIT TË TËRRITOKUT | |
| Ing. Enkajgda JONUSILARI | | Ing. Enkajgda JONUSILARI | |
| Shënim | Datë | Nr. dok. | |
| hambini | 2024 | | |
| MALIQ | | Fq.1 | |

OBJEKTI: RIKONSTRUKSION SHËTËPI BANIMI
FAMILJA: SHPËTIM KADRI LIKAJ
ADRESA: Fshati SHQITAS,PIRG

MIRATOHET
KRYETARI I BASHKISË
MALIQ

PLANIMETRIA E OBJEKTIT SH 1:150

GËZIM TOPÇIU

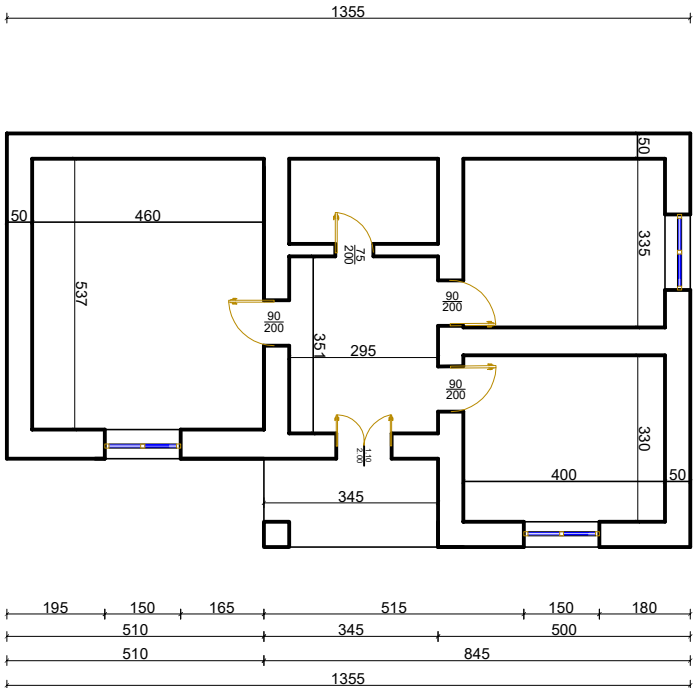
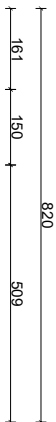

PLANI I KULLIMIT TË URRAVE SH 1:150

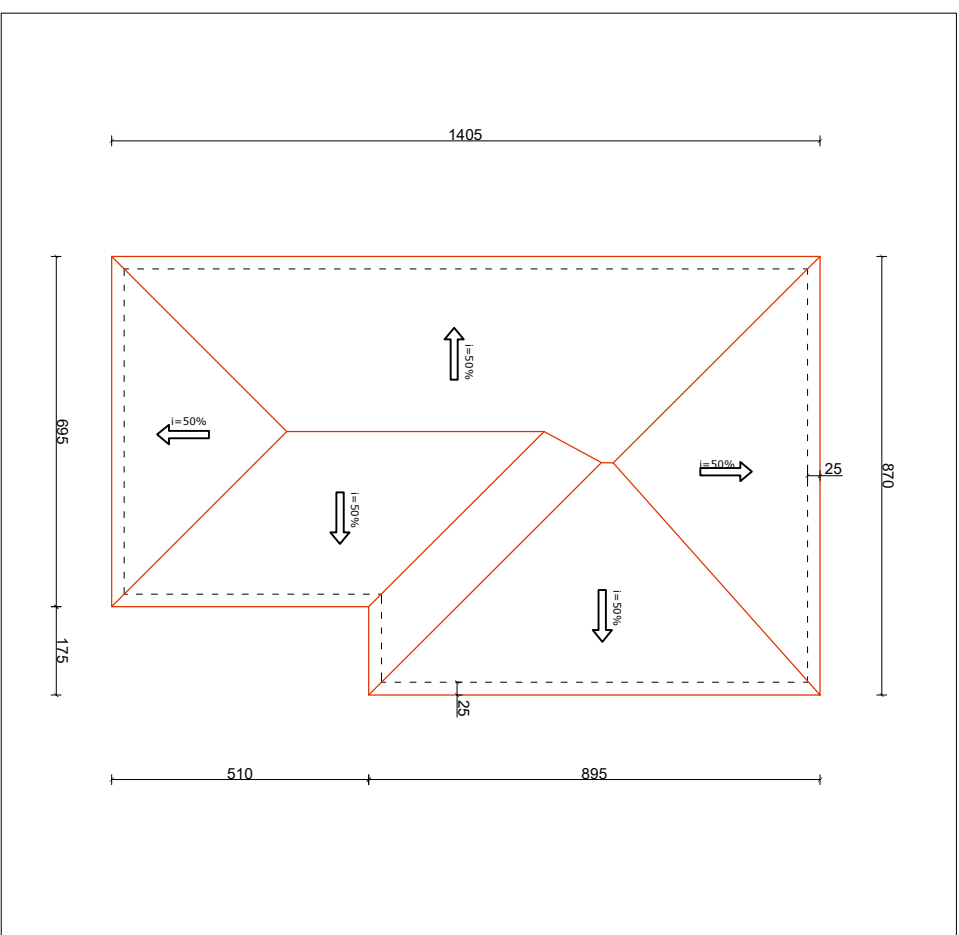

SHËNIME TEKNIKE

Ndërtimi i gatishë do të realizohet me lëndë druri të sharruar dhe do të mbështeten mbi trarët e tavanit me përmasa 20x20cm e cila do jetë e sharruar dhe stazhionuar sipa KTZ.

Risielat ku do të mbështeten tregullat do jenë me përmasa 4 x 6 cm dhe do të vendosen cdo 33+35cm sipas llojit të tregullës. Elementët që kufizojnë oxhakun të vendosen minimumi 10cm larg.

Përmasat e mahive do të jenë 10x8 cm, largësia e të cilave do të jetë cdo 80 cm.

Mbështetëset vertikale cdo 1,5 m të jenë me përmasa 10 x10 cm.

Tregullat janë planifikuar prodhim importi.

Urat horizontale janë me gjithë kulmoren, me përmasa 10x10 cm.

Në drejtimin gjatësor do të vendosen kontraventime me përmasa 10x8 cm.

| PËRMESIMI I ANESËTËS ESHTRITUSE PËR KOMUNITETIN E AFRKADIE TË TËRRIORZUAR FISHATIT BASHKISË MALIQ | | PUNDUAN | | EMËRTIMI I VIZATIMIT | | DREJTORI ING. ENKADGËDA JONUSI LARI | |
|---|------------------|---------------|-------------|---|------|--|------|
| Ing. M. ZHULLI | Ing. A. TEBEÇIKA | Ing. S. KOKÇA | Toplishtama | Shënim | Data | Nr. dok. | Fq.1 |
| | | | | MALIQ | 2024 | | |
| PLANIMETRI/P LANI I KULLIMIT TË MBULESES | | | | DREJTORIA E PLANIFIKIMIT DHE KONTROLLIT TË ZHVILLIMIT TË TERRITORIT | | | |

OBJEKTI: RIKONSTRUKSION SHËTËPI BANIMI
FAMILJA: VLADIMIR HAJREDIN MYFTARI
ADRESA: Fshati DRITHAS, LIBONIK

MIRATOHET
KRYETARI I BASHKISË
MALIQ
GËZIM TOPÇIU

PLANIMETRIA E OBJEKTIT SH 1:150

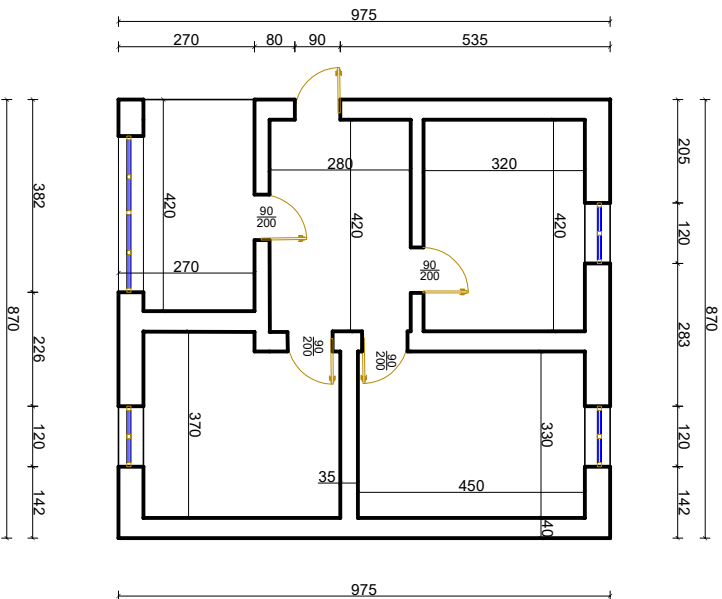

PLANI I KULLIMIT TË URAVE SH 1:150

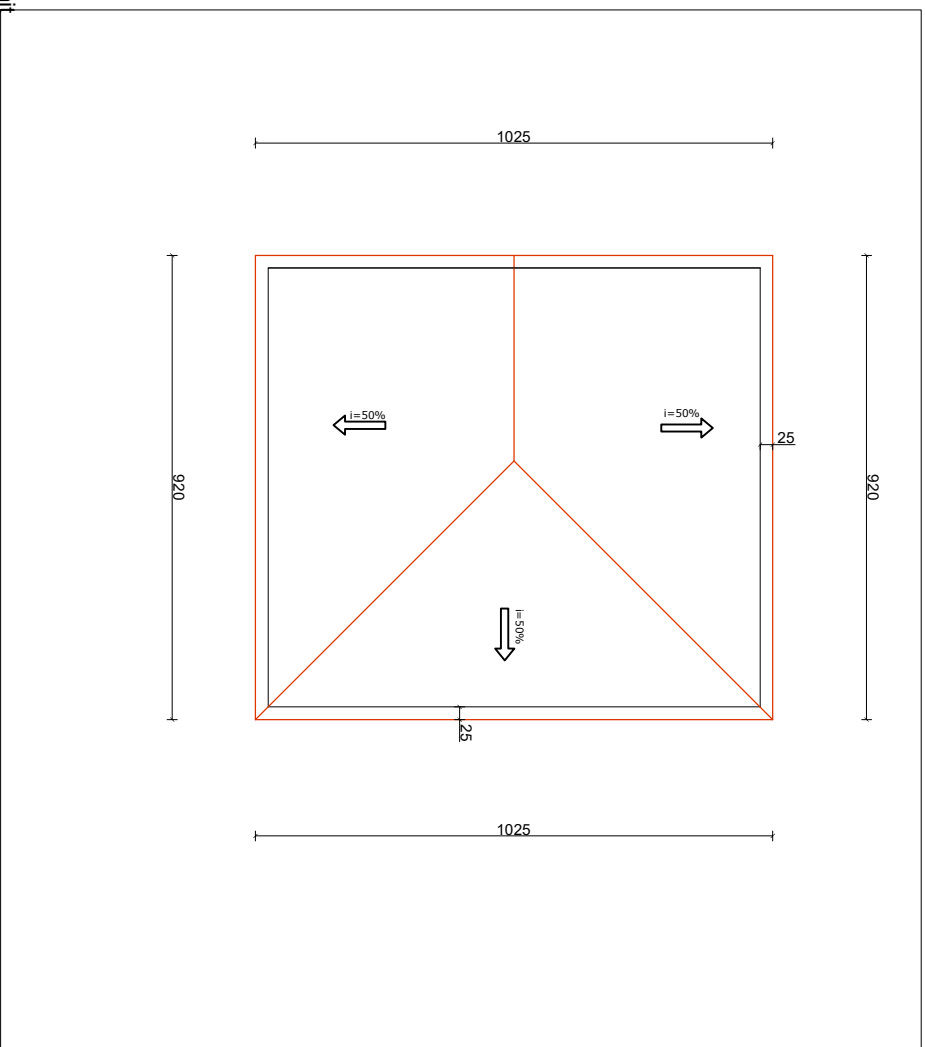

SHËNIME TEKNIKE

Ndërtimi i gatësë do të realizohet me lëndë druri të sharruar dhe do të mbështeten mbi trarët e tavanit me përmasa 20x20 cm e cila do jetë e sharruar dhe stazhionuar sipa KTZ.

Risartet ku do të mbështeten tregullat do jenë me përmasa 4 x 6 cm dhe do të vendosen cdo 33+35cm sipas llojit të tregullës. Elementët që kufizojnë oxhakun të vendosen minimumi 10cm larg.

Përmasat e mahive do të jenë 10x8 cm, largësia e të cilave do të jetë cdo 80 cm.

Mbështetëset vertikale cdo 1.5 m të jenë me përmasa 10 x10 cm.

Tregullat janë planifikuar prodhim importi.

Urat horizontale janë me gjithë kulmoren, me përmasa 10x10 cm.

Në drejtimin gjatesor do të vendosen kontraventime me përmasa 10x8 cm.

| PËRMIRËSNIA/HANESAT E EZISTUES PËR KOMUNITETE TË FARMERË DHE TË PËRPIQONJËRË FISHITARI BASHKË MALIQ | | | |
|---|-------------------|---------------|---|
| PUNUVAN | | | |
| Emri i MZHUILL | Emri i TËRBERGJËR | Emri i S.KOCË | Toplishtama |
| | | | |
| EMËRTIMI I VIZATIMIT | | | DREJTORIA E PLANIFIKIMIT DHE KONTROLLIT TË ZHVILLIMIT TË TERRITORIT |
| PLANIMETRI/PLANI I KULLIMIT TË MBULSESË | | | DREJTOR Ing.Emekëlda JONUSILARI |
| Shënim hamini | MALIQ | Date 2024 | Nr. dok. Fq.1 |

OBJEKTI: RIKONSTRUKSION SHËTËPI BANIMI
FAMILJA: ADRIATIK NJAZI AZISLLARI
ADRESA: MALIQ

MIRATOHET
KRYETARI I BASHKISË
MALIQ

PLANIMETRIA E OBJEKTIT SH 1:150

GËZIM TOPÇIU

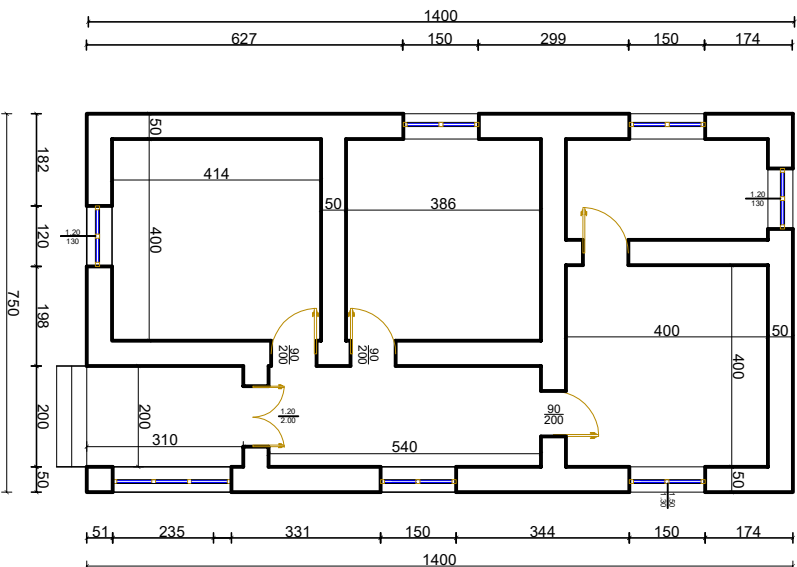
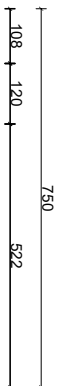

PLANI I KULLIMIT TË URRAVE SH 1:150

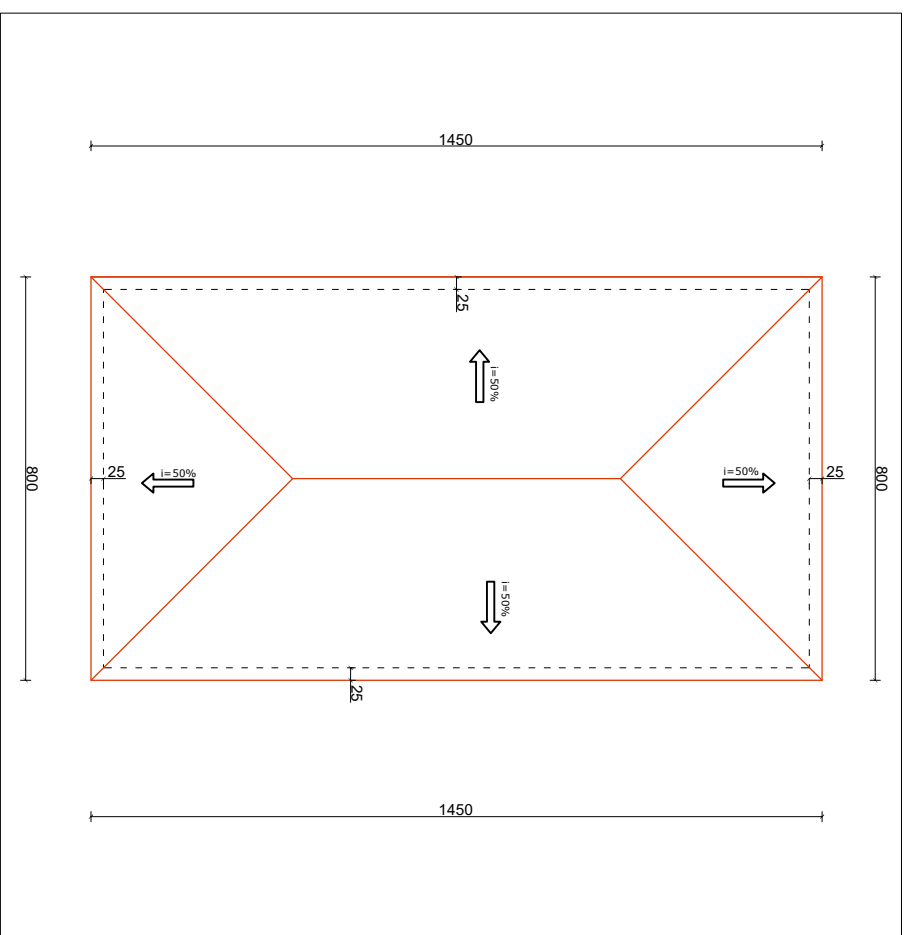

SHËNIME TEKNIKE

Ndërtimi i gatisë do të realizohet me lënde druri të sharruar dhe do të mbështeten mbi trarët e tavanit me përmasa 20x20cm e cila do jetë e sharruar dhe stazhionuar sipa KTZ.
Ristelat ku do të mbështeten tregullat do jenë me përmasa 4 x 6 cm dhe do të vendosen cdo 33+35cm sipas llojit të tregullës. Elementët që kufizojnë oxhakun të vendosen minimumi 10cm larg.
Përmasat e mahive do të jenë 10x8 cm, largësia e të cilave do të jetë cdo 80 cm.
Mbështetëset vertikale cdo 1,5 m të jenë me përmasa 10 x10 cm.
Tregullat janë planifikuar prodhim importi.
Urret horizontale janë me gjatësi kulmoren, me përmasa 10x10 cm.
Në drejtimin gjatësor do të vendosen kontraventime me përmasa 10x8 cm.

| PËRMESIMI I HANESËTËS EGRITËSË PËR KOMUNITETIN E ARRIKËS DHE TËRRITORIALIN FISHALLI BASHKISË MALIQ | | | |
|--|----------------|------------|--|
| PUNOVAN | | | |
| Ing.M.ZHULLI | Ing.A.TREBICKA | Ing.S.KOCA | TopLISAMAJ |
| EMËRTIMI I VIZATIMIT | | | DREJTORIA E PLANIFIKIMIT DHE KONTROLLIT TË ZHVILLIMIT TË TËRRITORT |
| PLANIMETRI/PLANI I KULLIMIT TË MBULESËS | | | DREJTOR Ing.Enkëdajda JONUSILLARI |
| Shëpi banimi | MALIQ | 2024 | Nr. dok. Fq.1 |

OBJEKTI: RIKONSTRUKSION SHËTËPI BANIMI
FAMILJA: ARTAN DEMIRALI BEQIRI
ADRESA: Fshati VLOÇISHT, LIBONIK

MIRATOHET
KRYETARI I BASHKISË
MALIQ

GËZIM TOPÇIU

PLANIMETRIA E OBJEKTIT SH 1:150

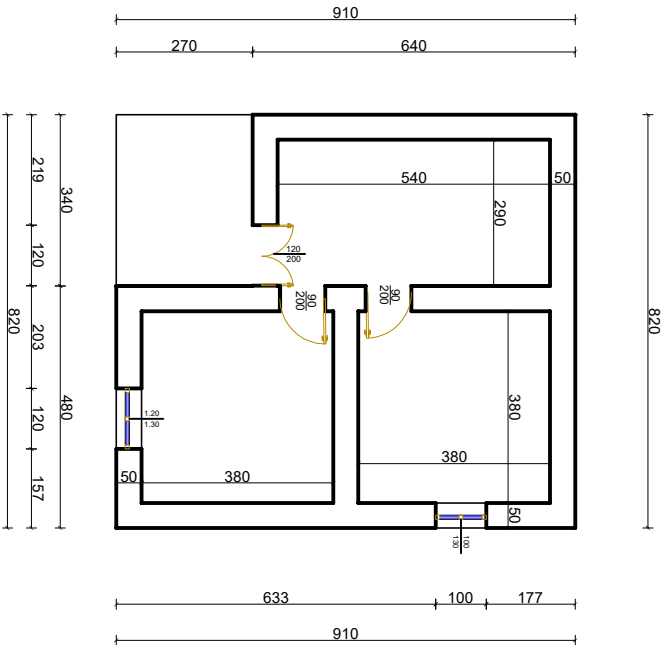

PLANI I KULLIMIT TË URRAVE SH 1:150

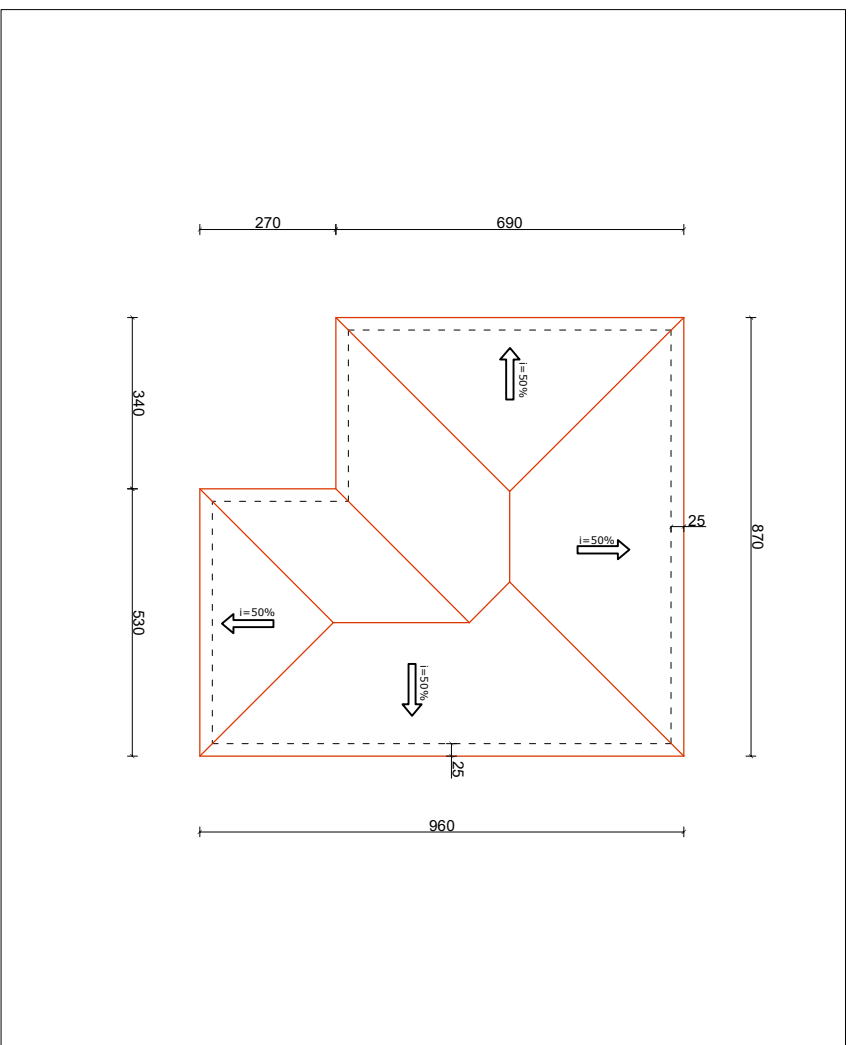

SHËNIME TEKNIKE

Ndërtimi i gatësë do të realizohet me lëndë druri të sharruar dhe do të mbështeten mbi trarët e tavanit me përmasa 20x20 cm e cila do jetë e sharruar dhe stazhionuar sipa KTZ.

Risartet ku do të mbështeten tregullat do jenë me përmasa 4 x 6 cm dhe do të vendosen cdo 33-35cm sipas llojit të tregullës. Elementët që kufizojnë oxhakun të vendosen minimumi 10cm larg.

Përmasat e mahive do të jenë 10x8 cm, largësia e të cilave do të jetë cdo 80 cm.

Mbështetëset vertikale cdo 1.5 m të jenë me përmasa 10 x10 cm.

Tregullat janë planifikuar prodhim importi.

Urat horizontale janë me gjithë kulmoren, me përmasa 10x10 cm.

Në drejtimin gjatesor do të vendosen kontraventime me përmasa 10x8 cm.

| PËRMESIMI I HANESËTËS E ZËRITËSË PËR KOMUNITETIN E ARIKËS DHE TË PAFORZUAR FISHALIT BASHKËSI MALIQ | | | |
|--|----------------|--------------|---|
| PUNUVAN | | | |
| Ing. M. ZHULLI | Ing. A. TEBEÇI | Ing. S. KOCË | Toplishtari |
| EMËRTIMI I VIZATIMIT | | | DREJTORIA E PLANIFIKIMIT DHE KONTROLLIT TË ZHVILLIMIT TË TERRITORIT |
| PLANIMETRI/PLANI I KULLIMIT TË MBULESËS | | | DREJTOR Ing. Enkëgjëda JONUSI LARI |
| Shëpi banimi | MALIQ | 2024 | Nr. dok. Fq.1 |

OBJEKTI: RIKONSTRUKSION SHËTËPI BANIMI
FAMILJA: ARTAN MUHAREM CIKO
ADRESA: Fshati VLOÇISHT, LIBONIK

MIRATOHET
KRYETARI I BASHKISË
MALIQ

GËZIM TOPÇIU

PLANIMETRIA E OBJEKTIT SH 1:150

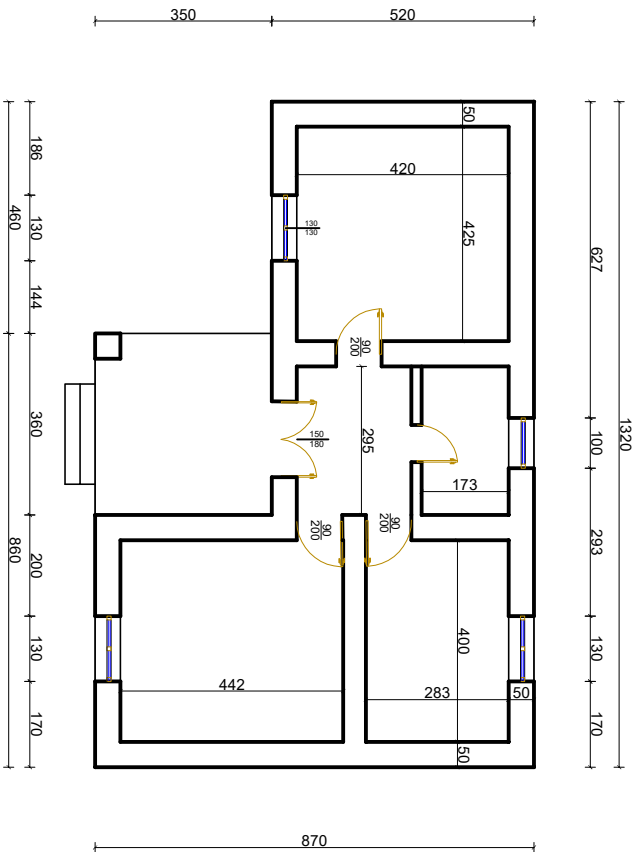

SHËNIME TEKNIKE

Ndërtimi i gatësë do të realizohet me lëndë druri të sharruar dhe do të mbështeten mbi trarët e tavanit me përmasa 20x20 cm e cila do jetë e sharruar dhe stazhionuar sipa KTZ.

Risartet ku do të mbështeten tregullat do jenë me përmasa 4 x 6 cm dhe do të vendosen cdo 33+35cm sipas llojit të tregullës. Elementët që kufizojnë oxhakun të vendosen minimumi 10cm larg.

Përmasat e mahive do të jenë 10x8 cm, largësia e të cilave do të jetë cdo 80 cm.

Mbështetëset vertikale cdo 1.5 m të jenë me përmasa 10 x10 cm.

Tregullat janë planifikuar prodhim importi.

Urät horizontale janë me gjithë kulmoren, me përmasa 10x10 cm.

Në drejtimin gjatesor do të vendosen kontraventime me përmasa 10x8 cm.

PLANI I KULLIMIT TË URRAVE SH 1:150

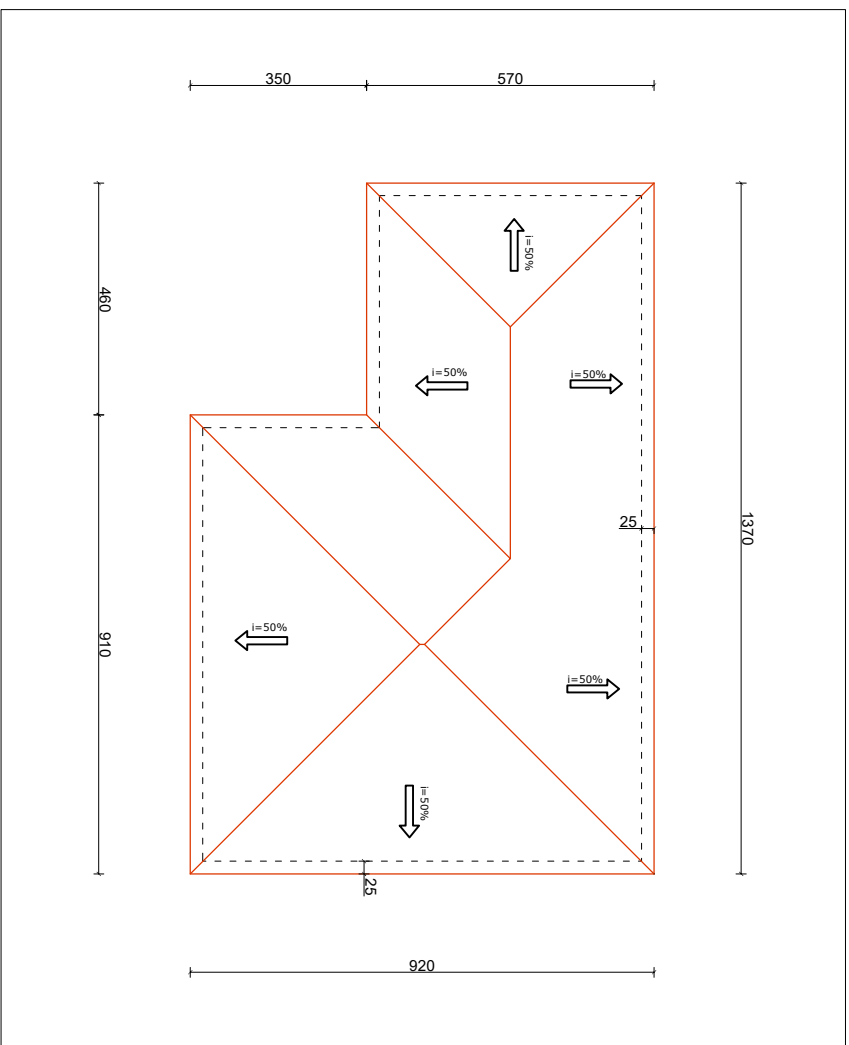

| PËRMESIMI I ANESËVE ESHTRITSE PËR KOMUNITETE TË ARERA DHE TË PAFORZUARA FISHALTI BASHKISË MALIQ | | | |
|---|------------------|----------------------------|------------------|
| PUNUAN | | | |
| Emri i punonjës | Emri i punonjës | Emri i punonjës | Emri i punonjës |
| Ing. M. ZHULLI | Ing. A. TEBHËRKA | Ing. S. KOCË | Toplishtama |
| EMËRTIMI I VIZATIMIT | | | |
| PLANIMETRI/P LANI I KULLIMIT TË MBULESES | | DREJTOR | |
| | | Ing. Enkajgida JONUSI LARI | |
| Shëni hameni | MalIQ | 2024 | Nr. dok. Fq.1 |
| DREJTORIA E PLANIFIKIMIT DHE KONTROLLIT TË ZHVILLIMIT TË TERRITORIT | | | |

OBJEKTI: RIKONSTRUKSION SHËTËPI BANIMI
FAMILJA: ALBAN SULEJMAN KANANI
ADRESA: Fshati SHQITAS, PIRG

MIRATOHET
KRYETARI I BASHKISË
MALIQ

GËZIM TOPÇIU

PLANIMETRIA E OBJEKTIT SH 1:150

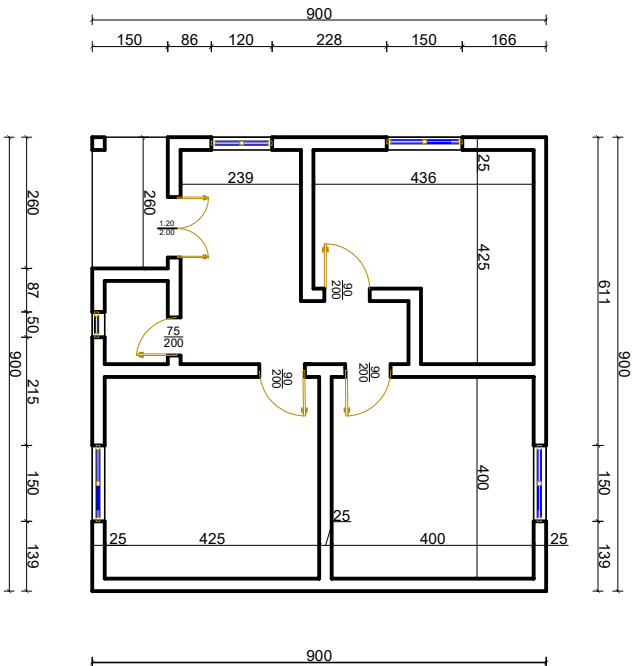

PLANI I KULLIMIT TË URRAVE SH 1:150

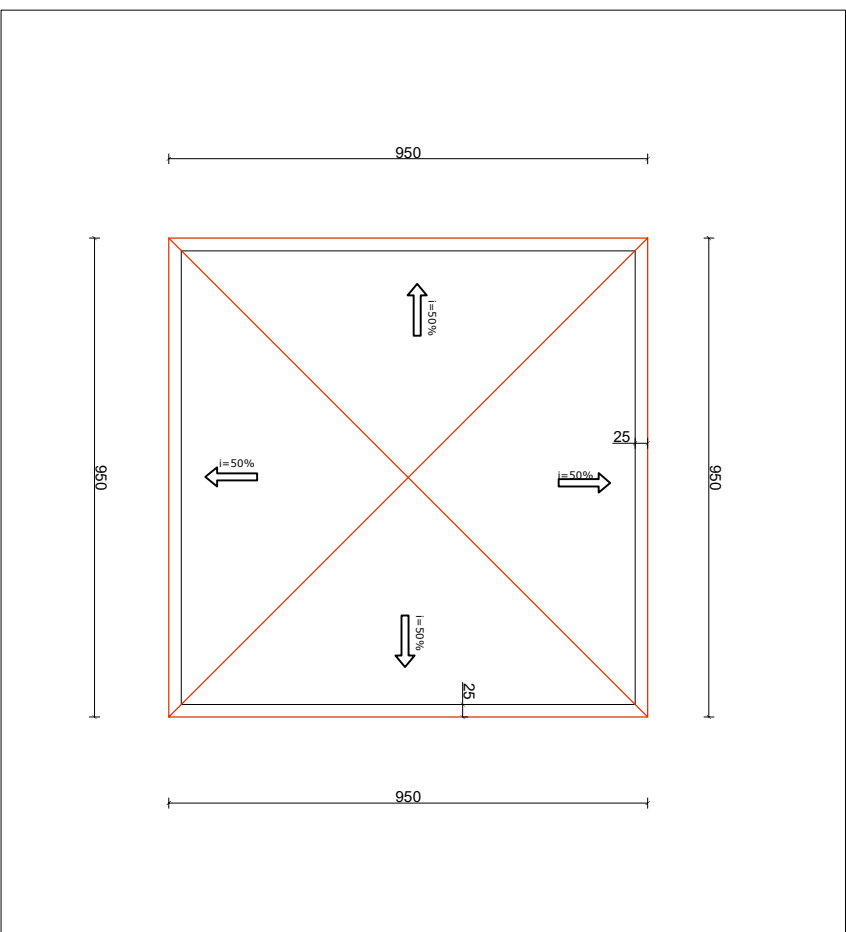

SHËNIME TEKNIKE

Ndërtimi i gatësë do të realizohet me lëndë druri të sharruar dhe do të mbështeten mbi trarët e tavanit me përmasa 20x20 cm e cila do jetë e sharruar dhe stazhionuar sipa KTZ.
Ristretat ku do të mbështeten tregullat do jenë me përmasa 4 x 6 cm dhe do të vendosen cdo 33+35cm sipas llojit të tregullës. Elementët që kufizojnë oxhakun të vendosen minimumi 10cm larg.
Përmasat e mahive do të jenë 10x8 cm, largësia e të cilave do të jetë cdo 80 cm.
Mbështetëset vertikale cdo 1.5 m të jenë me përmasa 10 x10 cm.
Tregullat janë planifikuar prodhim importi.
Urat horizontale janë me gjithë kulmoren, me përmasa 10x10 cm.
Në drejtimin gjatësor do të vendosen kontraventime me përmasa 10x8 cm.

| PËRMESIMI I ANESATË ESHTRITUSE PËR KOMPOTITETË TË ARKITECTURIA DHE TËNDRIMTARIA FSHATIT BASHKISË MALIQ | | | |
|--|-----------------|---------------|---|
| PUNUVAN | | | |
| Ing. M. ZHULLI | Ing. A. TEBEJKA | Ing. S. KOCJA | Toplishtama |
| EMËRTIMI I VIZATIMIT | | | DREJTORIA E PLANIFIKIMIT DHE KONTROLLIT TË ZHVILLIMIT TË TERRITORIT |
| PLANIMETRI/P LANI I KULLIMIT TË MBULESES | | | DREJTOR Ing. Enkajgjeta JONUSILARI |
| Shefi bashkisë | MALIQ | 2024 | Nr. dok. Fq.1 |

OBJEKTI: RIKONSTRUKSION SHËTËPI BANIMI
FAMILJA: ARMANDI BUJAR KULLA
ADRESA: Fshati ZEMBLAK, POJAN

MIRATOHET
KRYETARI I BASHKISË
MALIQ

GËZIM TOPÇIU

PLANIMETRIA E OBJEKTIT SH 1:150

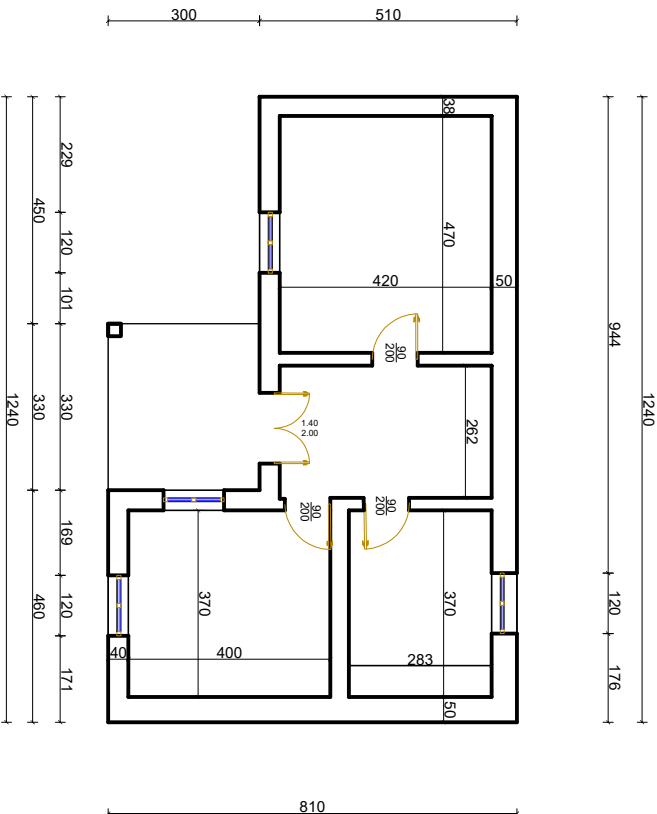

PLANI I KULLIMIT TË URRAVE SH 1:150

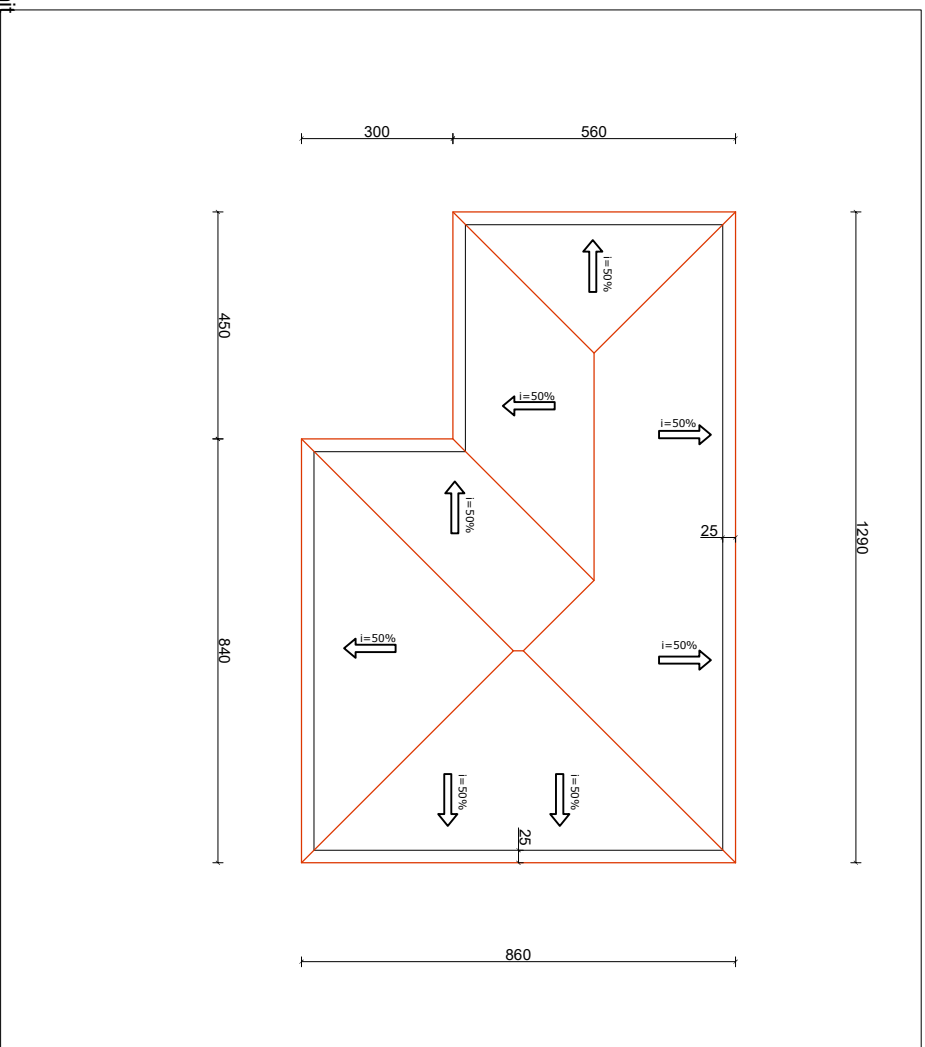

SHËNIME TEKNIKE

Ndërtimi i gatësë do të realizohet me lëndë druri të sharuar dhe do të mbështeten mbi trarët e tavanit me përmasa 20x20 cm e cila do jetë e sharuar dhe stazhionuar sipa KTZ.
Ristelat ku do të mbështeten tregullat do jenë me përmasa 4 x 6 cm dhe do të vendosen cdo 33+35cm sipas llojit të tregullës. Elementët që kufizojnë oxhakun të vendosen minimumi 10cm larg.
Përmasat e mahive do të jenë 10x8 cm, largësia e të cilave do të jetë cdo 80 cm.
Mbështetëset vertikale cdo 1.5 m të jenë me përmasa 10 x10 cm.
Tregullat janë planifikuar prodhim importi.
Urat horizontale janë me gjithë kulmoren, me përmasa 10x10 cm.
Në drejtimin gjatesor do të vendosen kontraventime me përmasa 10x8 cm.

| PËRMIRSIMI/HAJENËTË EZISTUESË PËR KOMUNITETIN FAMILJARE DHE TË PAFAMILJORË Fshati ZEMBLAK MALIQ | | | | Shënim baheni | Data | Nr. dok. |
|---|------------------|---------------|-------------|--|------|----------|
| PUNUVAN | | | | MALIQ | 2024 | Fq.1 |
| Ing. MIZHIDI | Ing. A. TREBICKA | Ing. S. KOCJA | Top LISIAMA | DREJTORIA E PLANIFIKIMIT DHE KONTROLLIT TË ZHVILLIMIT TË TERRITORT | | |
| EMËRTIMI I VIZATIMIT | | | | DREJTOR | | |
| PLANIMETRI/PLANI I KULLIMIT TË MBULESES | | | | Ing. Enkëlda JONUSILARI | | |

OBJEKTI: RIKONSTRUKSION SHËTËPI BANIMI
FAMILJA: ANIDA ZENEL SHENEPREME
ADRESA: Fshati RËMBEC, POJAN

MIRATOHET
KRYETARI I BASHKISË
MALIQ

GËZIM TOPÇIU

PLANIMETRIA E OBJEKTIT SH 1:150

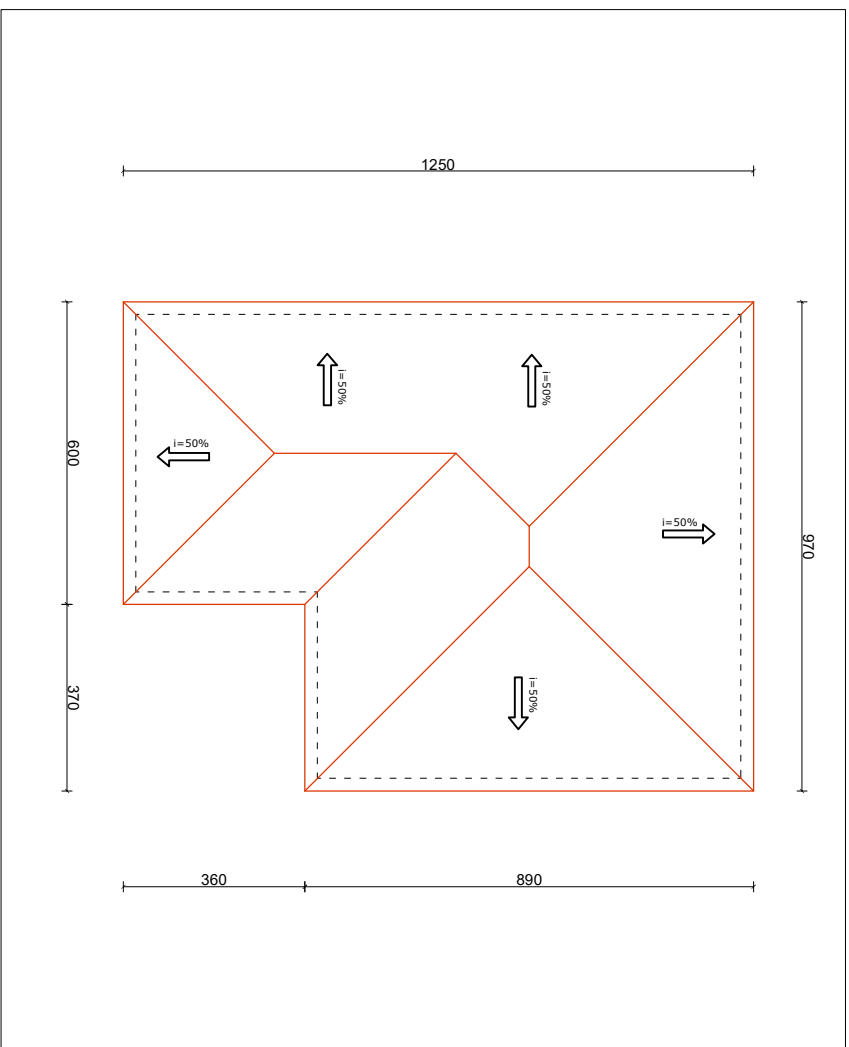
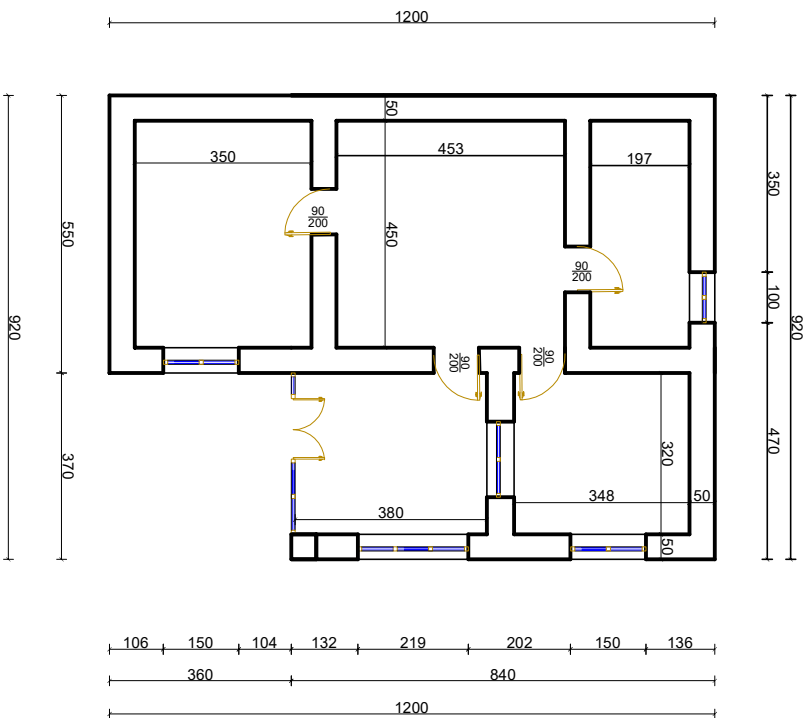

PLANI I KULLIMIT TË URRAVE SH 1:150

SHËNIME TEKNIKE

Ndërtimi i çatisë do të realizohet me lëndë druri të sharuar dhe do të mbështetet mbi trarët e tavanit me përmasa 20x20 cm e cila do jetë e sharuar dhe stazhionuar sipa KTZ.
Ristelat ku do të mbështeten tregullat do jenë me përmasa 4 x 6 cm dhe do të vendosen cdo 33+35cm sipas llojit të tregullës. Elementët që kufizojnë oxhakun të vendosen minimumi 10cm larg.
Përmasat e mahive do të jenë 10x8 cm, largësia e të cilave do të jetë cdo 80 cm.
Mbështetëset vertikale cdo 1.5 m të jenë me përmasa 10 x10 cm.
Tregullat janë planifikuar prodhim importi.
Urat horizontale janë me gjithë kulmoren, me përmasa 10x10 cm.
Në drejtimin gjatesor do të vendosen kontraventime me përmasa 10x8 cm.

| PËRMESIMI I HANESËTË EÇZITUSË PËR KOMUNITETIN E ARRIKË DHE TËRRITOKU FISHATIT BASHKISË MALIQ | | PUNUVAN | |
|--|------------------|----------------------------|------------------|
| Ing. M. ZHULLI | Ing. A. TRIBICKA | Ing. S. KOCQA | Toplishtama |
| EMËRTIMI I VIZATIMIT | | | |
| PLANIMETRI/P LANI I KULLIMIT TË MBULESËS | | DREJTOR | |
| DREJTOR | | Ing. Enkëgjela JONUSI LARI | |
| Shefi banimi | MALIQ | 2024 | Nr. dok. Fq.1 |

OBJEKTI: RIKONSTRUKSION SHËTËPI BANIMI
FAMILJA: ANDON GAZI SKËNDERI
ADRESA: Fshati STRELÇË, GORË

MIRATOHET
KRYETARI I BASHKISË
MALIQ

GËZIM TOPÇIU

PLANIMETRIA E OBJEKTIT SH 1:150

PLANI I KULLIMIT TË URAVE SH 1:150

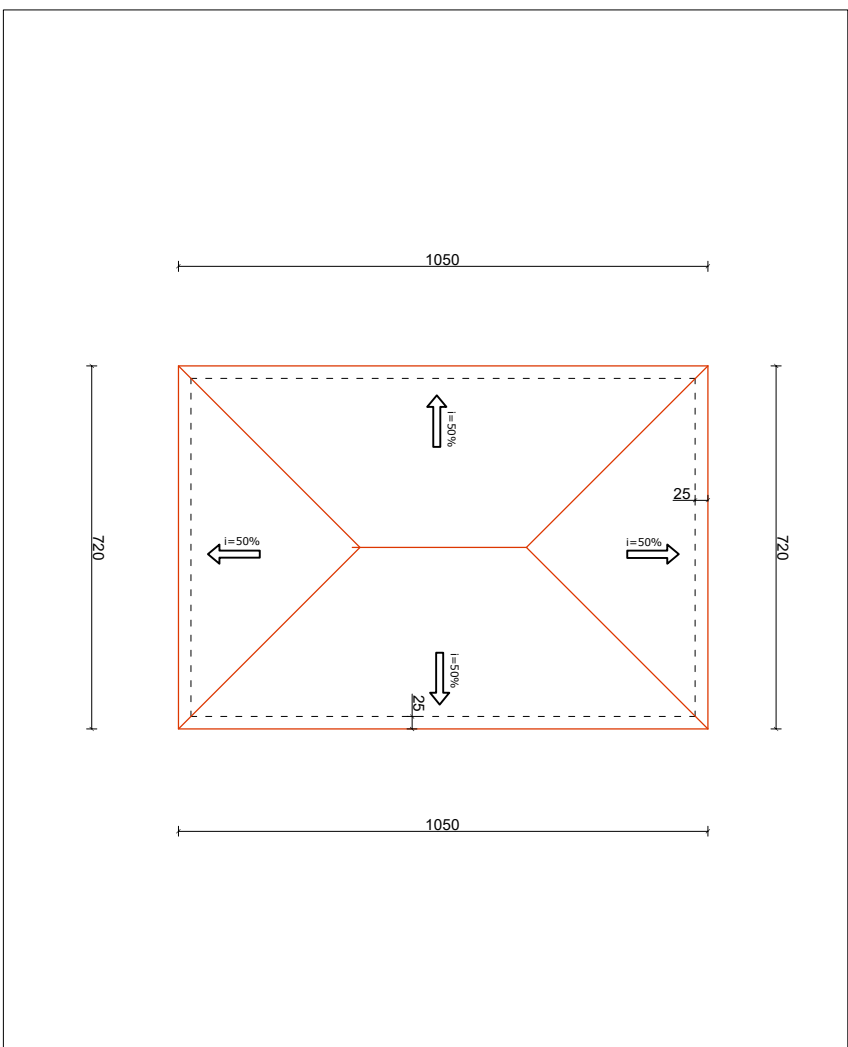
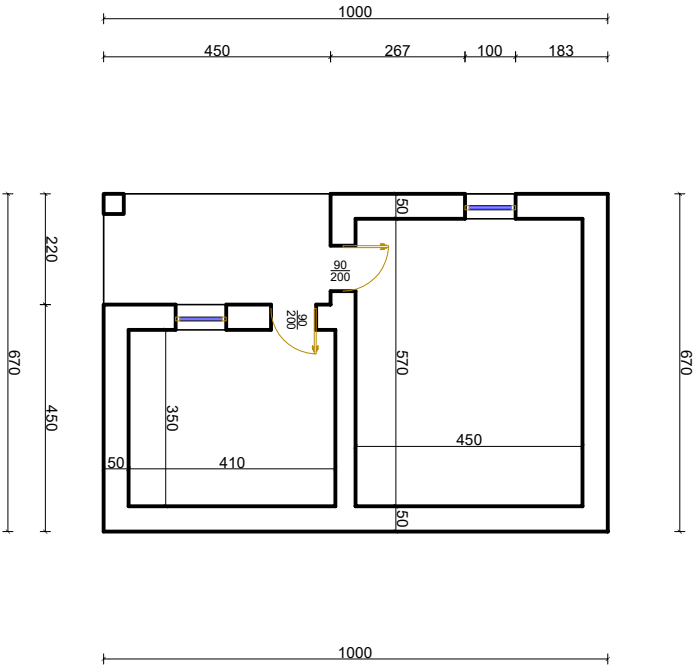

SHËNIME TEKNIKE

Ndërtimi i gatësë do të realizohet me lëndë druri të sharruar dhe do të mbështeten mbi trarët e tavanit me përmasa 20x20 cm e cila do jetë e sharruar dhe stazhionuar sipa KTZ.
Ristelat ku do të mbështeten tregullat do jenë me përmasa 4 x 6 cm dhe do të vendosen cdo 33+35cm sipas llojit të tregullës. Elementët që kufizojnë oxhakun të vendosen minimumi 10cm larg.
Përmasat e mahive do të jenë 10x8 cm, largësia e të cilave do të jetë cdo 80 cm.
Mbështetëset vertikale cdo 1.5 m të jenë me përmasa 10 x10 cm.
Tregullat janë planifikuar prodhim importi.
Urat horizontale janë me gjithë kulmoren, me përmasa 10x10 cm.
Në drejtimin gjatesor do të vendosen kontraventime me përmasa 10x8 cm.

| PËRMIRSIMI I BASHKISË E GORËSË PËR KOMUNITETIN E FSHATIT STRELÇË FSHATI BASHKISË MALIQ | | | |
|--|------------------|--|----------------|
| PUNOJAN | | | |
| Ing. M. ZHILU | Ing. A. TEBERÇKA | Ing. S. KOCJA | Toplistamaj |
| EMËRTIMI I VIZATIMIT | | | |
| PLANIMETRI/PLANI I KULLIMIT TË MBULËSES | | DREJTORI Ing. Enkelelda JONUSILLARI | Shëni hamni |
| | | MALIQ | 2024 |
| | | | Fq. 1 |

OBJEKTI: RIKONSTRUKSION SHËTËPI BANIMI
FAMILJA: BESNIK VEIS DEMOLLARI
ADRESA: Fshati LIBONIK, LIBONIK

MIRATOHET
KRYETARI I BASHKISË
MALIQ

GËZIM TOPÇIU

PLANIMETRIA E OBJEKTIT SH 1:150

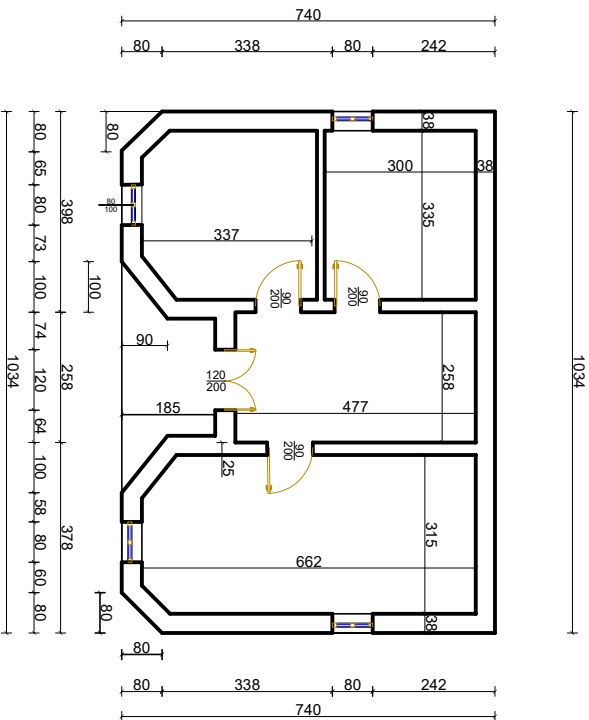

PLANI I KULLIMIT TË URRAVE SH 1:150

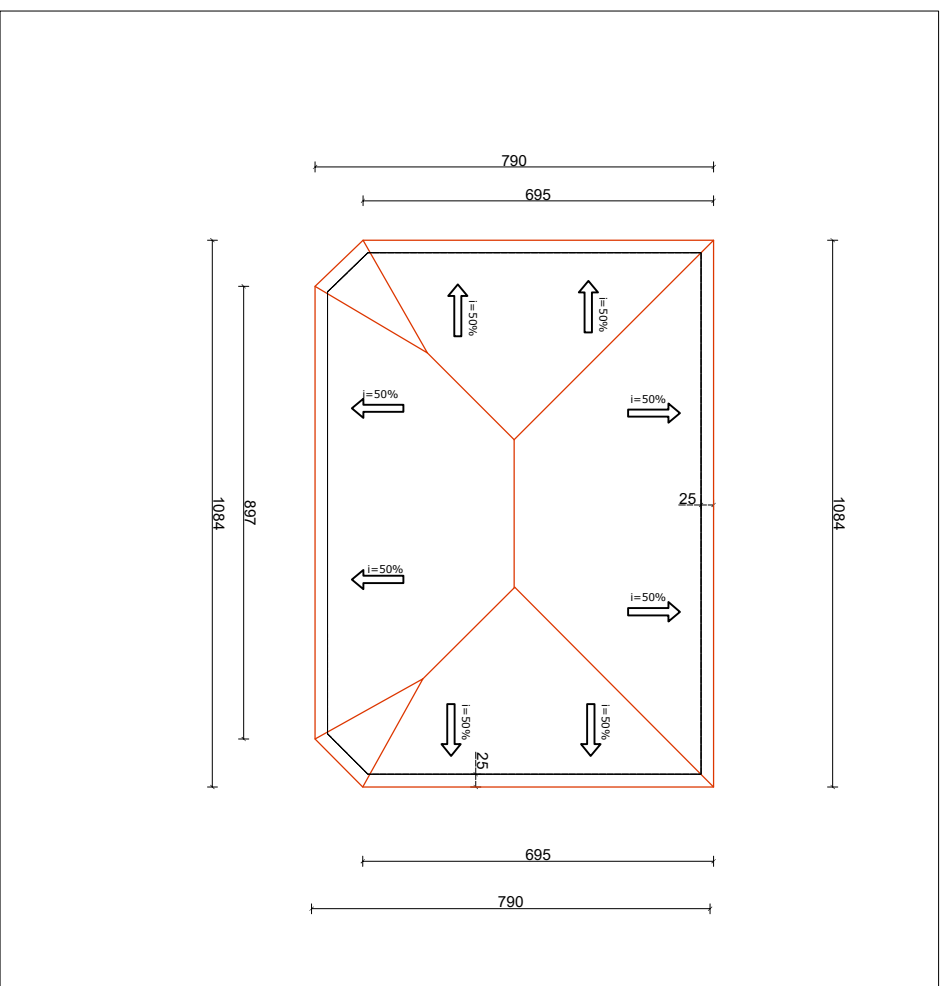

SHËNIME TEKNIKE

Ndërtimi i gatësë do të realizohet me lëndë druri të sharruar dhe do të mbështeten mbi trarët e tavanit me përmasa 20x20 cm e cila do jetë e sharruar dhe stazhionuar sipa KTZ.

Risartet ku do të mbështeten tregullat do jenë me përmasa 4 x 6 cm dhe do të vendosen cdo 33+35cm sipas llojit të tregullës. Elementët që kufizojnë oxhakun të vendosen minimumi 10cm larg.

Përmasat e mahive do të jenë 10x8 cm, largësia e të cilave do të jetë cdo 80 cm.

Mbështetëset vertikale cdo 1.5 m të jenë me përmasa 10 x10 cm.

Tregullat janë planifikuar prodhim importi.

Urat horizontale janë me gjithë kulmoren, me përmasa 10x10 cm.

Në drejtimin gjatesor do të vendosen kontraventime me përmasa 10x8 cm.

| PËRMIRËSNIMI I HANESËTË EZHISTUESË PËR KOMUNITETIN E FSHATIT LIBONIK | | | |
|--|------------------|---------------|--|
| PUNOJAN | | | |
| Ing. MIZHIDI | Ing. A. TEBERÇKA | Ing. S. KOCJA | Top LISAMAJ |
| EMËRTIMI I VIZATIMIT | | | DREJTORIA E PLANIFIKIMIT DHE KONTROLLIT TË ZHVILLIMIT TË TERRITORT |
| PLANIMETRI/PLANI I KULLIMIT TË MBULESËS | | | DREJTOR Ing. Enkëlda JONUSILARI |
| Shëni | hahni | Datë | Nr. dok. |
| | | 2024 | Fq.1 |

OBJEKTI: RIKONSTRUKSION SHËTËPI BANIMI
FAMILJA: BASHKIM KODHEL XHEMALI
ADRESA: Fshati SHEQERAS, VRESHTAS

MIRATOHET
KRYETARI I BASHKISË
MALIQ

GËZIM TOPÇIU

PLANIMETRIA E OBJEKTIT SH 1:150

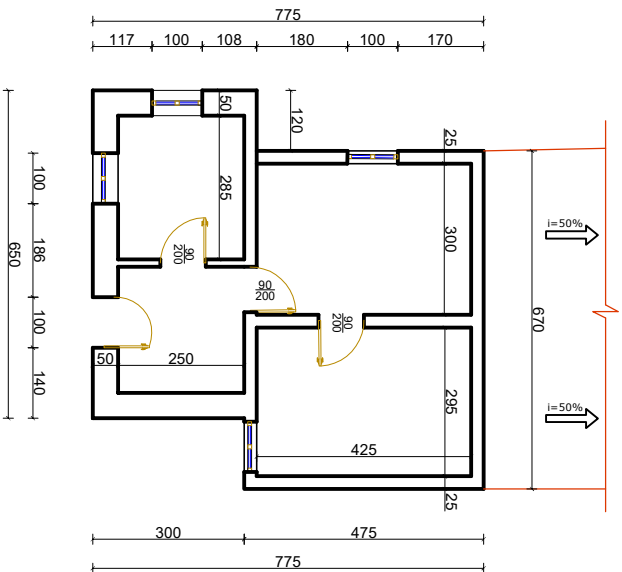

PLANI I KULLIMIT TË URRAVE SH 1:150

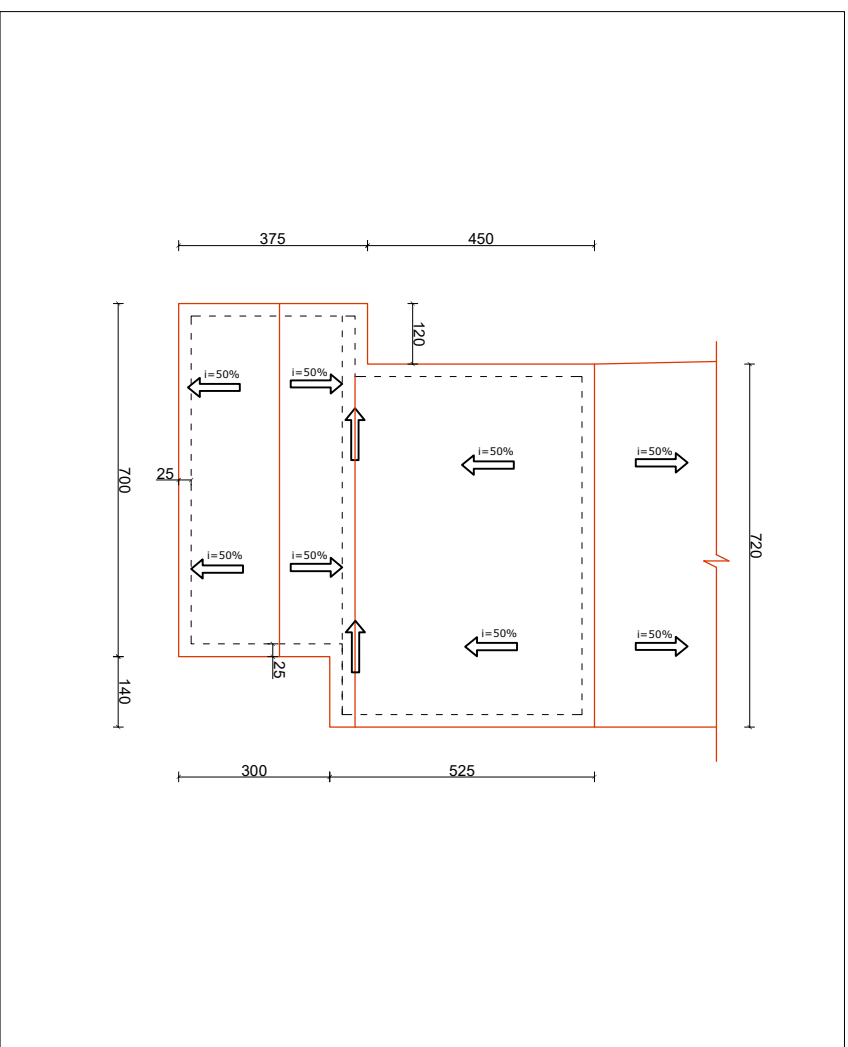

SHËNIME TEKNIKE

Ndërtimi i gatshë do të realizohet me lëndë druri të sharuar dhe do të mbështeten mbi trarët e tavanit me përmasa 20x20 cm e cila do jetë e sharuar dhe stazhionuar sipa KTZ.

Risartet ku do të mbështeten tregullat do jenë me përmasa 4 x 6 cm dhe do të vendosen cdo 33+35cm sipas llojit të tregullës. Elementët që kufizojnë oxhakun të vendosen minimumi 10cm larg.

Përmasat e mahive do të jenë 10X8 cm, largësia e të cilave do të jetë cdo 80 cm.

Mbështetëset vertikale cdo 1,5 m të jenë me përmasa 10 x10 cm.

Tregullat janë planifikuar prodhim importi.

Urat horizontale janë me gjithë kulmoren, me përmasa 10x10 cm.

Në drejtimin gjatesor do të vendosen kontraventime me përmasa 10x8 cm.

| PËRMESIMI I ANESOTË EGRITUSË PËR KOMUNITETIN I ABRKADIE TË PAFORZUAR FISHALIT BASHKISË MALIQ PUNUAN | | | | Shëpi hameni | Datë 2024 | Nr. dok. Fq.1 |
|--|----------------|------------|-------------|---|--------------|------------------|
| Ing.M.ZHULI | Ing.A.TREBICKA | Ing.S.KOCA | Toplishtama | DREJTORIA E PLANIFIKIMIT DHE KONTROLLIT TË ZHVILLIMIT TË TERRITORIT | | |
| EMËRTIMI I VIZATIMIT PLANIMETRI/PLANI I KULLIMIT TË MBULESES | | | | DREJTOR Ing.Enkajgda JONUSILARI | | |

OBJEKTI: RIKONSTRUKSION SHËTËPI BANIMI
FAMILJA: ÇLIRIM QAZIM BEGOLLI
ADRESA: Fshati LEMINOT, PIRG

MIRATOHET
KRYETARI I BASHKISË
MALIQ

GËZIM TOPÇIU

PLANIMETRIA E OBJEKTIT SH 1:150

PLANI I KULLIMIT TË URRAVE SH 1:150

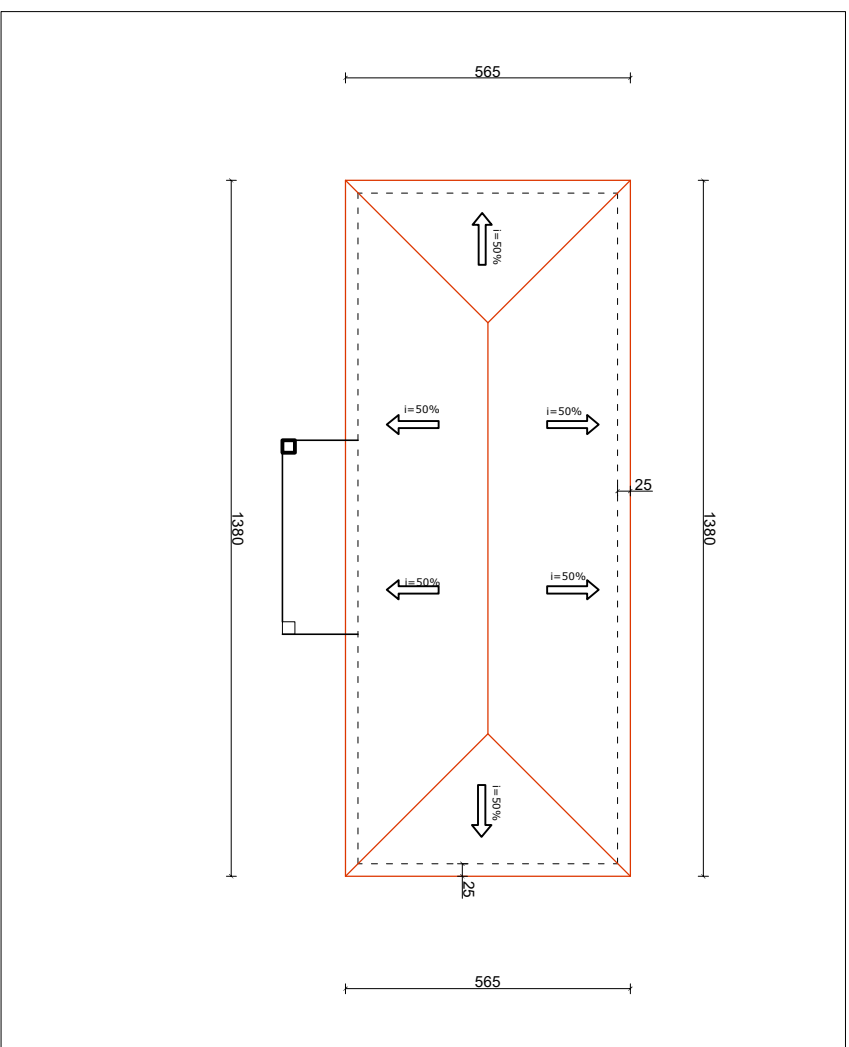
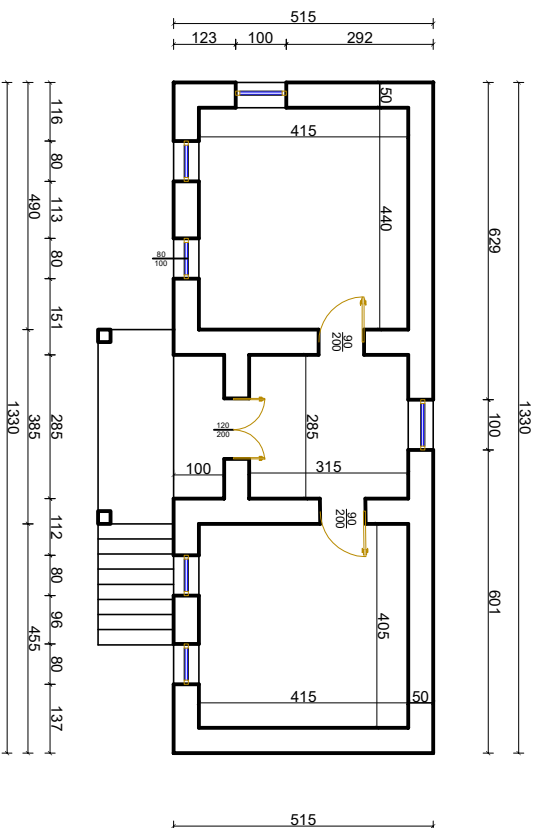

SHËNIME TEKNIKE

Ndërtimi i gatishë do të realizohet me lëndë druri të sharuar dhe do të mbështeten mbi trarët e tavanit me përmasa 20x20 cm e cila do jetë e sharuar dhe stazhionuar sipa KTZ.

Risartet ku do të mbështeten tregullat do jenë me përmasa 4 x 6 cm dhe do të vendosen cdo 33+35cm sipas llojit të tregullës. Elementët që kufizojnë oxhakun të vendosen minimumi 10cm larg.

Përmasat e mahive do të jenë 10x8 cm, largësia e të cilave do të jetë cdo 80 cm.

Mbështetëset vertikale cdo 1.5 m të jenë me përmasa 10 x10 cm.

Tregullat janë planifikuar prodhim importi.

Urart horizontale janë me gjithë kulmoren, me përmasa 10x10 cm.

Në drejtimin gjatesor do të vendosen kontraventime me përmasa 10x8 cm.

| PËRMESIMI I ANESËTËS EHZISTUJSE PËR KOMBINIMET E ARKTA DHE TËNDFORZUARË FSHATIT BASHKISË MALIQ | | | |
|--|----------------|------------|--|
| PUNOVAN | | | |
| Ing.M.ZHULLI | Ing.A.TREBICKA | Ing.S.KOCA | TopLISAMAJI |
| EMËRTIMI I VIZATIMIT | | | DREJTORIA E PLANIFIKIMIT DHE KONTROLLIT TË ZHVILLIMIT TË TERRITORT |
| PLANIMETRI/PLANI I KULLIMIT TË MBULESES | | | DREJTOR Ing.Enkajgda JONUSILARI |
| Shëni hameni | MALIQ | 2024 | Nr. dok. Fq.1 |

OBJEKTI: RIKONSTRUKSION SHTËPI BANIMI
FAMILJA: DITURIE HAKIR CELANJJI
ADRESA: Fshati MALIQ, MALIQ

MIRATOHET
KRYETARI I BASHKISË
MALIQ

GËZIM TOPÇIU

PLANIMETRIA E OBJEKTIT SH 1:150

PLANI I KULLIMIT TË URRAVE SH 1:150

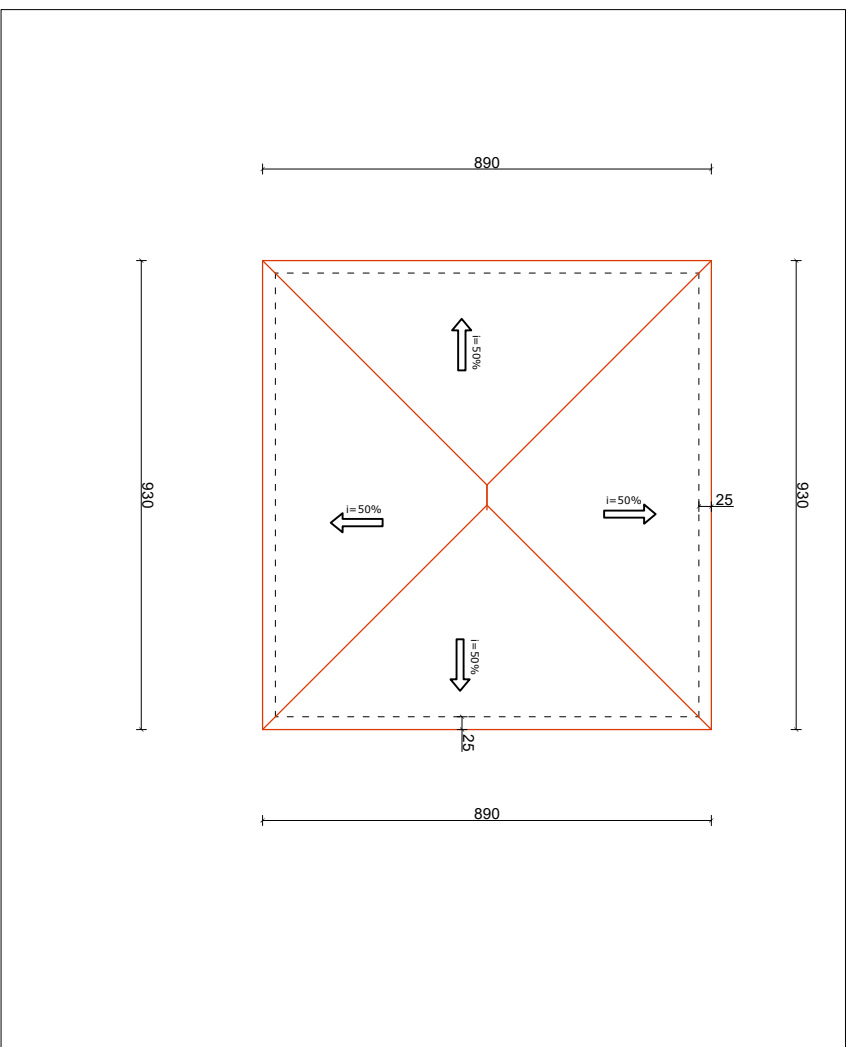
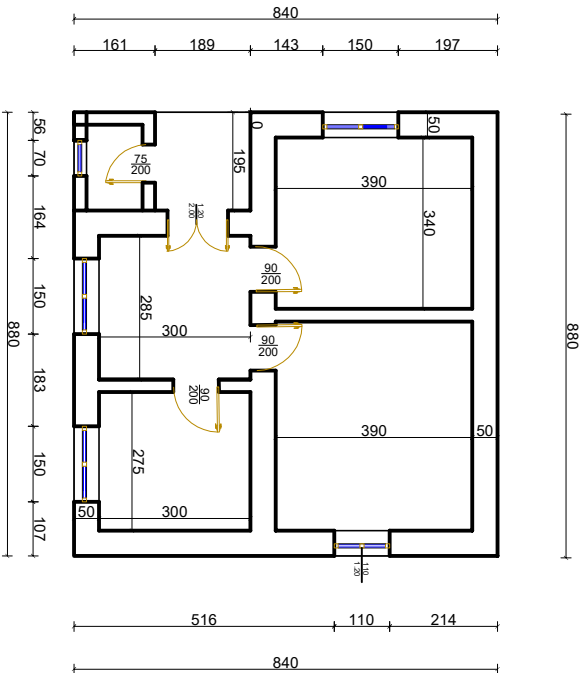

SHËNIME TEKNIKE

Ndërtimi i gatësë do të realizohet me lëndë druri të sharuar dhe do të mbështeten mbi trarët e tavanit me përmasa 20x20 cm e cila do jetë e sharuar dhe stazhionuar sipa KTZ.

Risietat ku do të mbështeten tregullat do jenë me përmasa 4 x 6 cm dhe do të vendosen cdo 33+35cm sipas llojit të tregullës. Elementët që kufizojnë oxhakun të vendosen minimumi 10cm larg.

Përmasat e mahive do të jenë 10x8 cm, largësia e të cilave do të jetë cdo 80 cm.

Mbështetëset vertikale cdo 1,5 m të jenë me përmasa 10 x10 cm.

Tregullat janë planifikuar prodhim importi.

Urat horizontale janë me gjithë kulmoren, me përmasa 10x10 cm.

Në drejtimin gjatesor do të vendosen kontraventime me përmasa 10x8 cm.

| PËRMESIMI HANESITË EHZRTUSE PËR KOMBINIMET E ARKITEKTURIALE DHE TËRRIORALE PËR SHËNIMET E BASHKISË | | | |
|--|-----------------|---------------|---|
| PUNUAN | | | |
| ING. M. ZHULLI | ING. A. TEBEJKA | ING. S. KOCJA | TOPILSAMAJ |
| EMËRTIMI I VIZATIMIT | | | DREJTORIA E PLANIFIKIMIT DHE KONTROLLIT TË ZHVILLIMIT TË TERRITORIT |
| PLANIMETRI/PLANI I KULLIMIT TË MBULESES | | | DREJTOR ING. ENKELGJIDA JONUSI LARI |
| Shefi banimi | MALIQ | 2024 | Nr. dok. Fq.1 |

OBJEKTI: RIKONSTRUKSION SHËPËI BANIMI
FAMILJA: DHIMITËR KAMBER ÇEÇO
ADRESA: Fshati KOLANEC, MALIQ

MIRATOHET
KRYETARI I BASHKISË
MALIQ

GËZIM TOPÇIU

PLANIMETRIA E OBJEKTIT SH 1:150

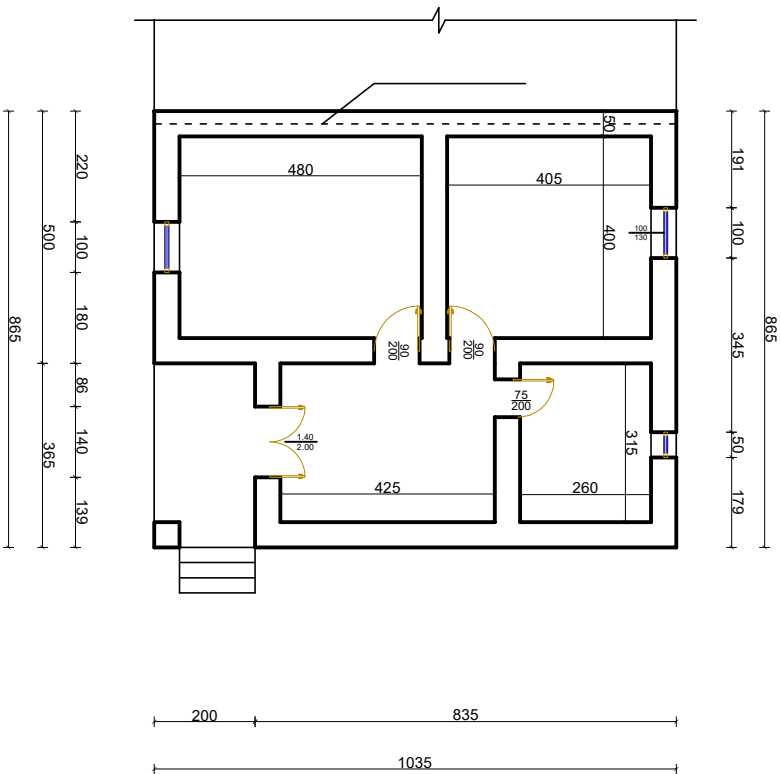

PLANI I KULLIMIT TË URAVE SH 1:150

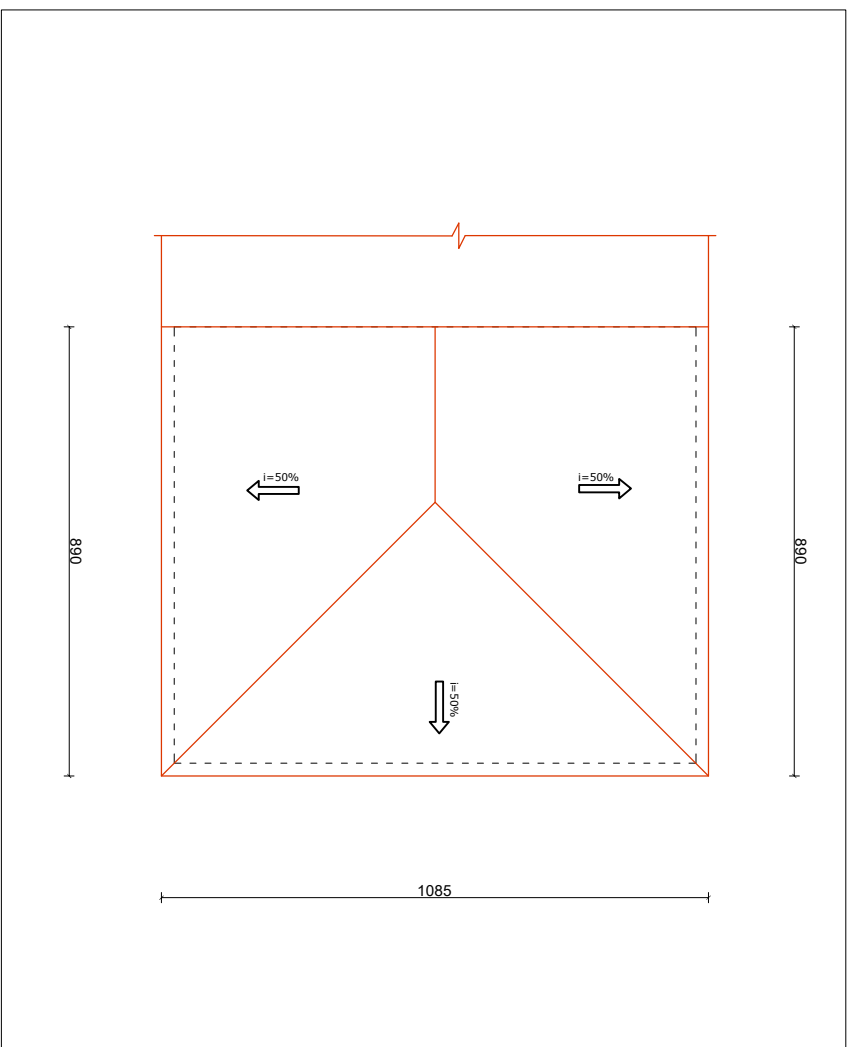

SHËNIME TEKNIKE

Ndërtimi i gatësë do të realizohet me lëndë druri të sharuar dhe do të mbështeten mbi trarët e tavanit me përmasa 20x20 cm e cila do jetë e sharuar dhe stazhionuar sipa KTZ.
Ristelat ku do të mbështeten tregullat do jenë me përmasa 4 x 6 cm dhe do të vendosen cdo 33+35cm sipas llojit të tregullës. Elementët që kufizojnë oxhakun të vendosen minimumi 10cm larg.
Përmasat e mahive do të jenë 10x8 cm, largësia e të cilave do të jetë cdo 80 cm.
Mbështetëset vertikale cdo 1.5 m të jenë me përmasa 10 x10 cm.
Tregullat janë planifikuar prodhim importi.
Urat horizontale janë me gjithë kulmoren, me përmasa 10x10 cm.
Në drejtimin gjatesor do të vendosen kontraventime me përmasa 10x8 cm.

| PËRMIRSIMI I BANESËS E EZISTENËS PËR KOMUNITETIN E FSHATIT KOLANEC | | | | Shënim bambini | Data | Nr. dok. |
|---|------------------|---------------|------------|--|------|----------|
| PUNUVAN | | | | MALIQ | 2024 | Fq.1 |
| Ing. MIZHIDI | Ing. A. TREBICKA | Ing. S. KOCJA | Toplistama | DREJTORIA E PLANIFIKIMIT DHE KONTROLLIT TË ZHVILLIMIT TË TERRITORT | | |
| EMËRTIMI I VIZATIMIT | | | | DREJTOR Ing. Enkelelda JONUSLLARI | | |
| PLANIMETRI/PLANI I KULLIMIT TË MBULESES | | | | | | |

OBJEKTI: RIKONSTRUKSION SHËTËPI BANIMI
FAMILJA: ENGJELLUSH ASLLAN HOXHALLI
ADRESA: Fshati VASHTËMI, LIBONIK

MIRATOHET
KRYETARI I BASHKISË
MALIQ

GËZIM TOPÇIU

PLANIMETRIA E OBJEKTIT SH 1:150

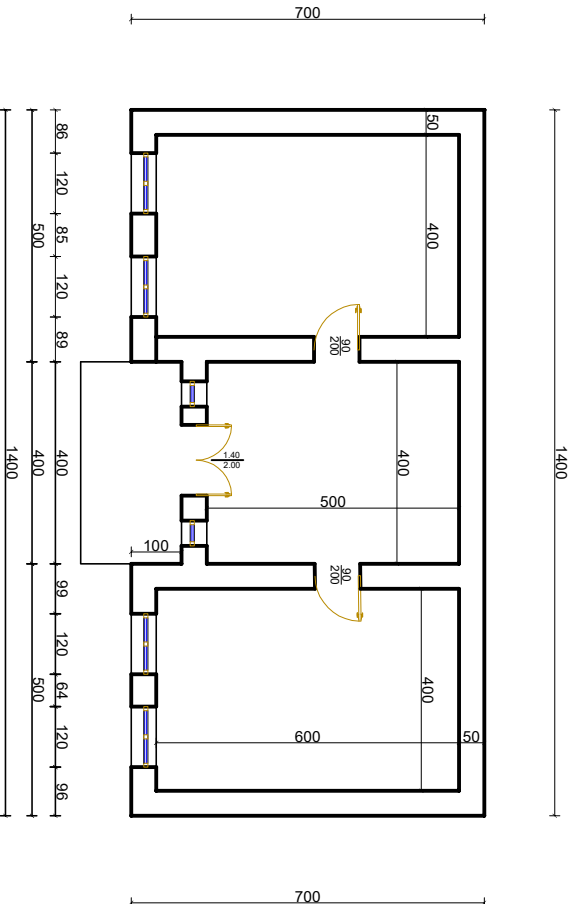

PLANI I KULLIMIT TË URRAVE SH 1:150

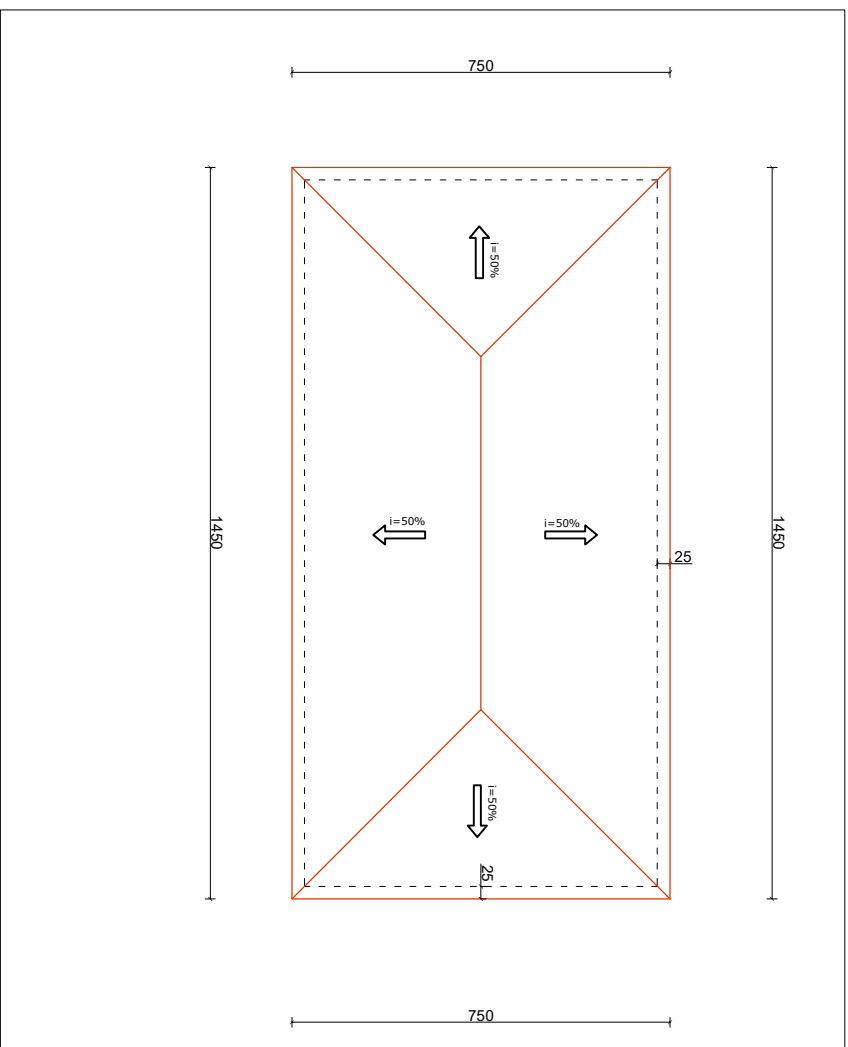

SHËNIME TEKNIKE

Ndërtimi i gatshë do të realizohet me lëndë druri të sharuar dhe do të mbështeten mbi trarët e tavanit me përmasa 20x20 cm e cila do jetë e sharuar dhe stazhionuar sipa KTZ.

Risartet ku do të mbështeten tregullat do jenë me përmasa 4 x 6 cm dhe do të vendosen cdo 33-35cm sipas llojit të tregullës. Elementët që kufizojnë oxhakun të vendosen minimumi 10cm larg.

Përmasat e mahive do të jenë 10x8 cm, largësia e të cilave do të jetë cdo 80 cm.

Mbështetëset vertikale cdo 1.5 m të jenë me përmasa 10 x10 cm.

Tregullat janë planifikuar prodhim importi.

Urart horizontale janë me gjithë kulmoren, me përmasa 10x10 cm.

Në drejtimin gjatesor do të vendosen kontraventime me përmasa 10x8 cm.

| PËRMIRËSNIA/HANENËT E EZISTUESË PËR KOMUNITETIN TË FSHATIT DHE TË PAFASHIONZUARIT FSHATIT BASHKISË MALIQ | | | |
|--|------------------|-------------------------|--------------|
| PUNOJAN | | | |
| Ing. M. ZHILU | Ing. A. TREBICKA | Ing. S. KOCJA | Topilist/AMV |
| EMËRTIMI I VIZATIMIT | | | |
| PLANIMETRI/PLANI I KULLIMIT TË MBULSESË | | | |
| DREKTOR | | Ing. Enkëlda JONUSILARI | |
| Shënim | Datë | Nr. dok. | |
| hambini | 2024 | Fq.1 | |

OBJEKTI: RIKONSTRUKSION SHËTËPI BANIMI
FAMILJA: ELTON SHKËLQIM HYSKA
ADRESA: Fshati RËMBEC, POJAN

MIRATOHET
KRYETARI I BASHKISË
MALIQ

GËZIM TOPÇIU

PLANIMETRIA E OBJEKTIT SH 1:150

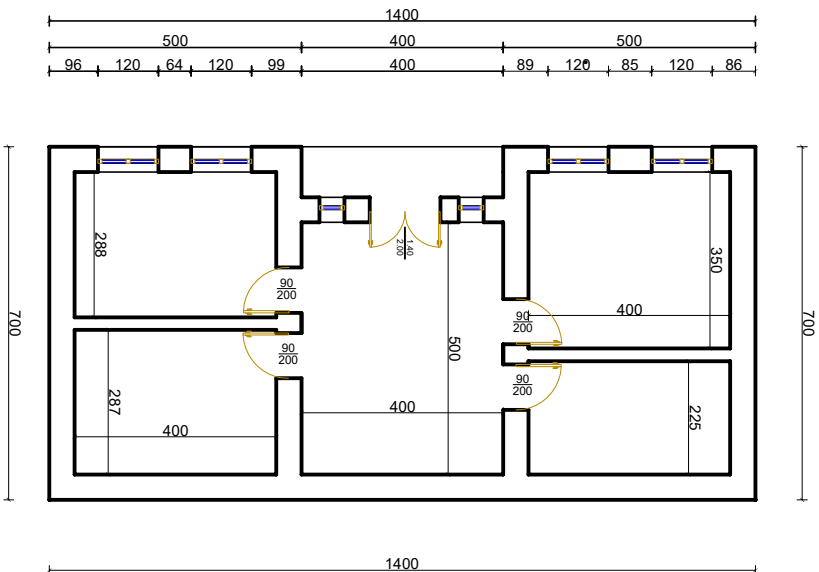

SHËNIME TEKNIKE

Ndërtimi i çatisë do të realizohet me lëndë druri të sharruar dhe do të mbështeten mbi trarët e tavanit me përmasa 20x20 cm e cila do jetë e sharruar dhe stazhionuar sipa KTZ.

Risartet ku do të mbështeten tregullat do jenë me përmasa 4 x 6 cm dhe do të vendosen cdo 33+35cm sipas llojit të tregullës. Elementët që kufizojnë oxhakun të vendosen minimumi 10cm larg.

Përmasat e mahive do të jenë 10x8 cm, largësia e të cilave do të jetë cdo 80 cm.

Mbështetëset vertikale cdo 1.5 m të jenë me përmasa 10 x10 cm.

Tregullat janë planifikuar prodhim importi.

Urat horizontale janë me gjithë kulmoren, me përmasa 10x10 cm.

Në drejtimin gjatësor do të vendosen kontraventime me përmasa 10x8 cm.

PLANI I KULLIMIT TË URRAVE SH 1:150

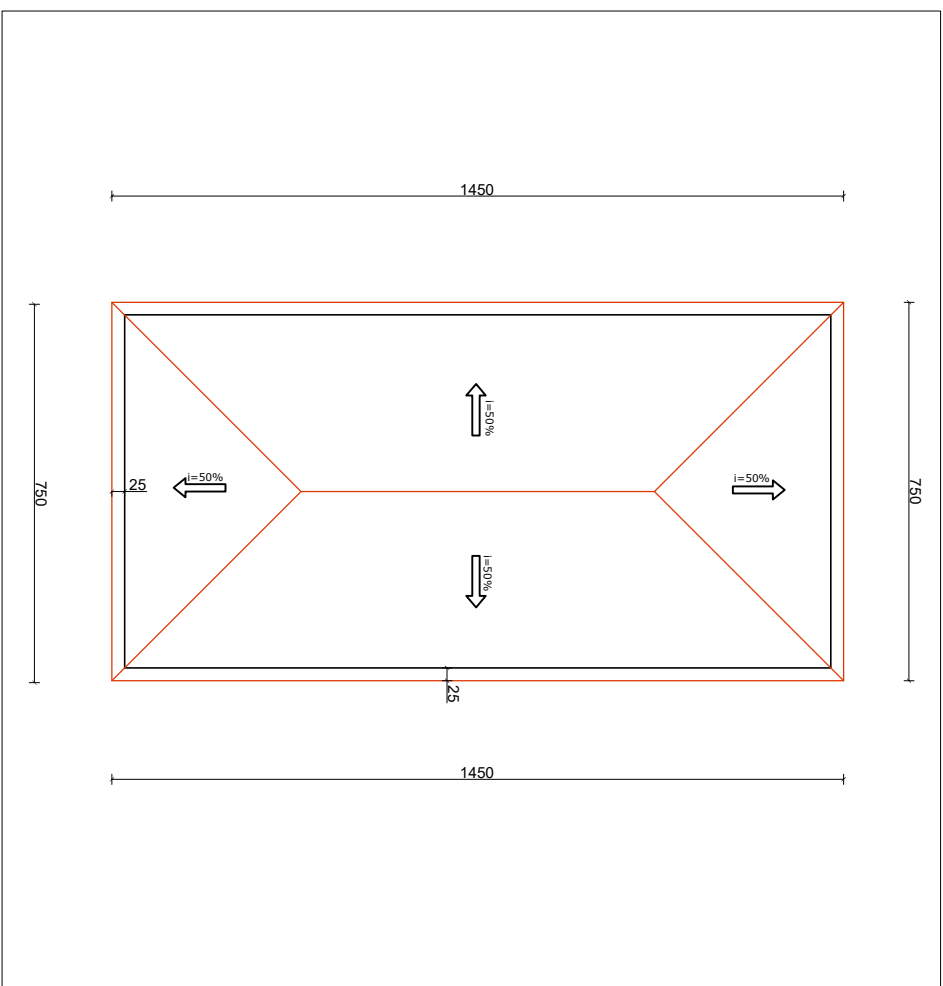

| PËRMIRSIMI HANENËTË EZISTËNTE PËR KOMUNITETIN TË FSHATIT RËMBEC MALIQ | | | |
|--|------------------|---------------|---|
| PUNOVAN | | | |
| ING. MIZHULLI | ING. A. TEBERÇKA | ING. S. KOCQA | TOPILISAMA |
| EMËRTIMI I VIZATIMIT | | | DREJTORIA E PLANIFIKIMIT DHE KONTROLLIT TË ZHVILLIMIT TË TERRITORIT |
| PLANIMETRI/PLANI I KULLIMIT TË MBULSESË | | | DREJTOR ING. ENKELIDA JONUSILLARI |
| Shënim | Date | Nr. dok. | |
| hamani | 2024 | Fq.1 | |

OBJEKTI: RIKONSTRUKSION SHËTËPI BANIMI
FAMILJA: FLORI ISUF BEGOLLI

ADRESA: Fshati VASHTËMI, LIBONIK

MIRATOHET

KRYETARI I BASHKISË

MALIQ

GËZIM TOPÇIU

PLANIMETRIA E OBJEKTIT SH 1:150

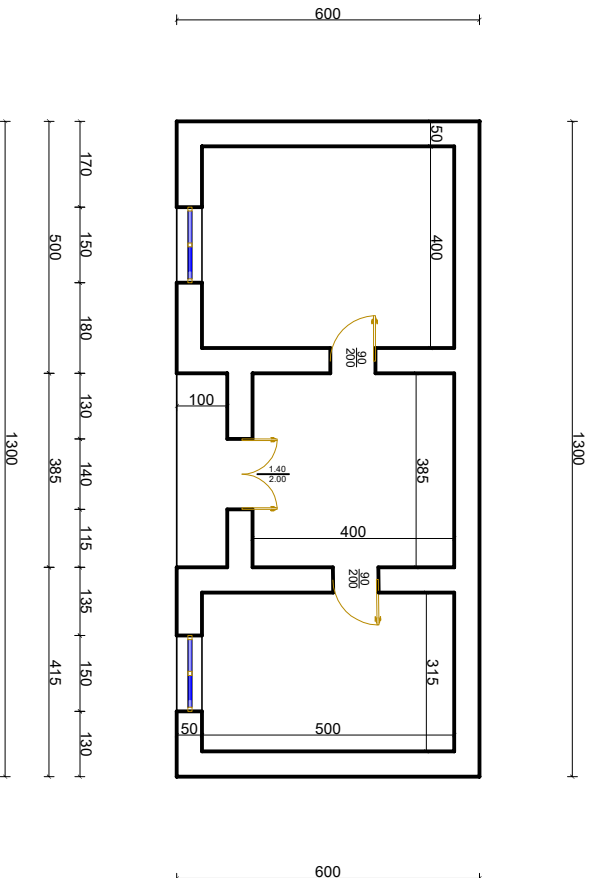

PLANI I KULLIMIT TË URRAVE SH 1:150

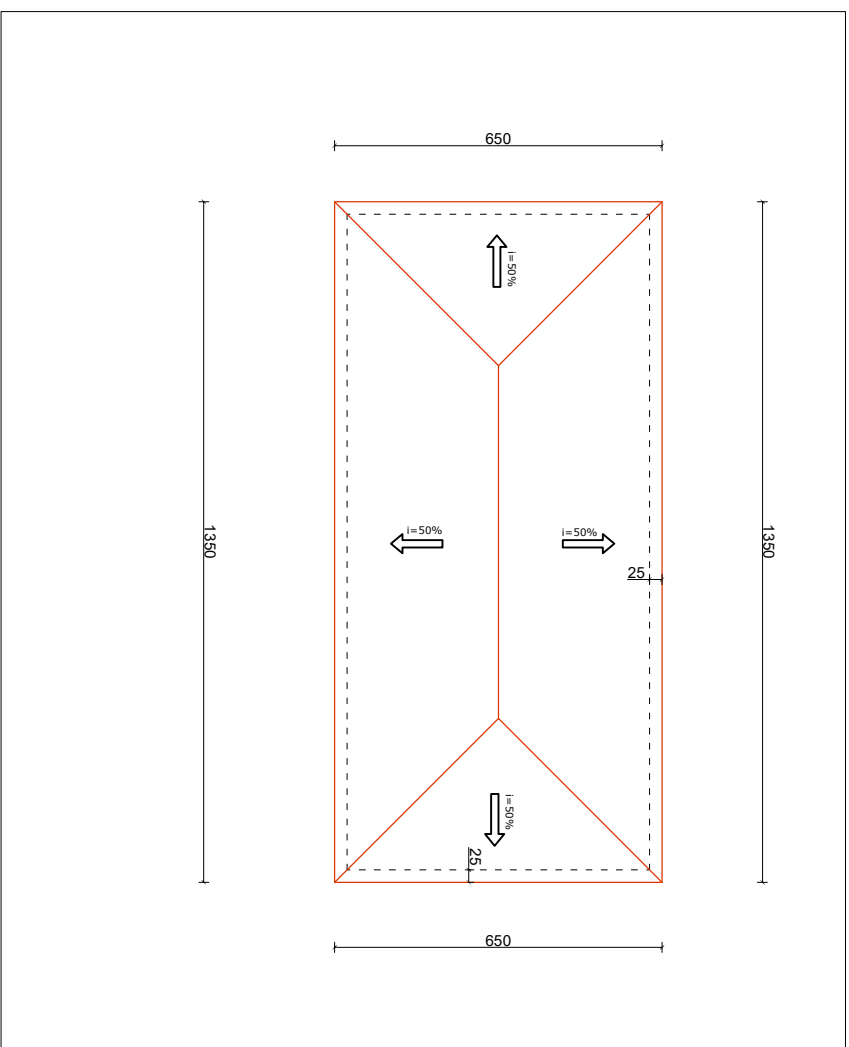

SHËNIME TEKNIKE

Ndërtimi i gatësë do të realizohet me lëndë druri të sharruar dhe do të mbështeten mbi trarët e tavanit me përmasa 20x20 cm e cila do jetë e sharruar dhe stazhionuar sipa KTZ.
Ristretat ku do të mbështeten tregullat do jenë me përmasa 4 x 6 cm dhe do të vendosen cdo 33+35cm sipas llojit të tregullës. Elementët që kufizojnë oxhakun të vendosen minimumi 10cm larg.
Përmasat e mahive do të jenë 10X8 cm, largësia e të cilave do të jetë cdo 80 cm.
Mbështetëset vertikale cdo 1.5 m të jenë me përmasa 10 x10 cm.
Tregullat janë planifikuar prodhim importi.
Urat horizontale janë me gjithë kulmoren, me përmasa 10x10 cm.
Në drejtimin gjatesor do të vendosen kontraventime me përmasa 10x8 cm.

| PËRMESIMI I ANESËTËS EHZISTUSE PËR KOMPONENTET E ARKIT. DHE TËNËPËRORZUAR FSHATIT BASHKISË MALIQ | | PUNDUAN | |
|--|------------------|----------------------------|-------------|
| Ing. M. ZHULLI | Ing. A. TREBICKA | Ing. S. KOC'A | Toplishtama |
| EMËRTIMI I VIZATIMIT | | | |
| PLANIMETRI/PLANI I KULLIMIT TË MBULESES | | DREKTOR | |
| | | Ing. Enkajgjea JONUSI LARI | |
| Shëpi hameni | MALIQ | 2024 | Fq.1 |
| DREKTORIA E PLANIFIKIMIT DHE KONTROLLIT TË ZHVILLIMIT TË TERRITORIT | | | |

OBJEKTI: RIKONSTRUKSION SHËTËPI BANIMI
FAMILJA: FATMIR QEMAL DAUTLLARI
ADRESA: Fshati SOVJAN,PIRG

MIRATOHET
KRYETARI I BASHKISË
MALIQ

PLANIMETRIA E OBJEKTIT SH 1:150

GËZIM TOPÇIU

590

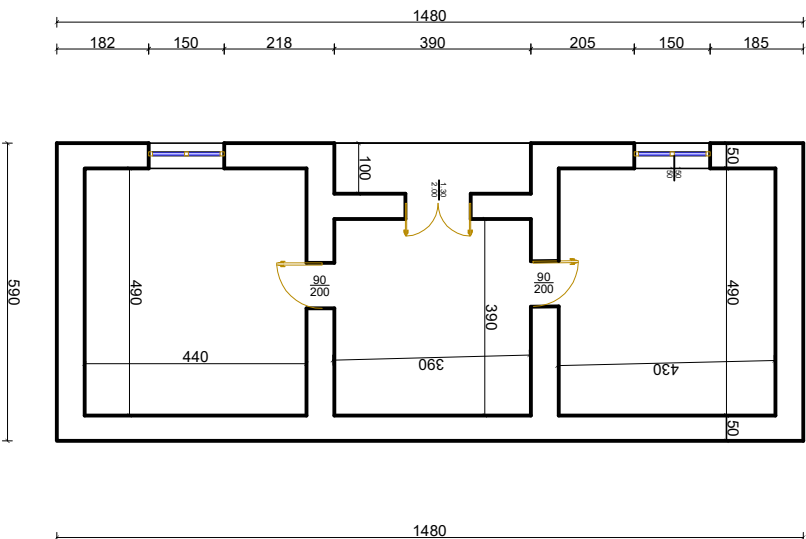

PLANI I KULLIMIT TË URAVE SH 1:150

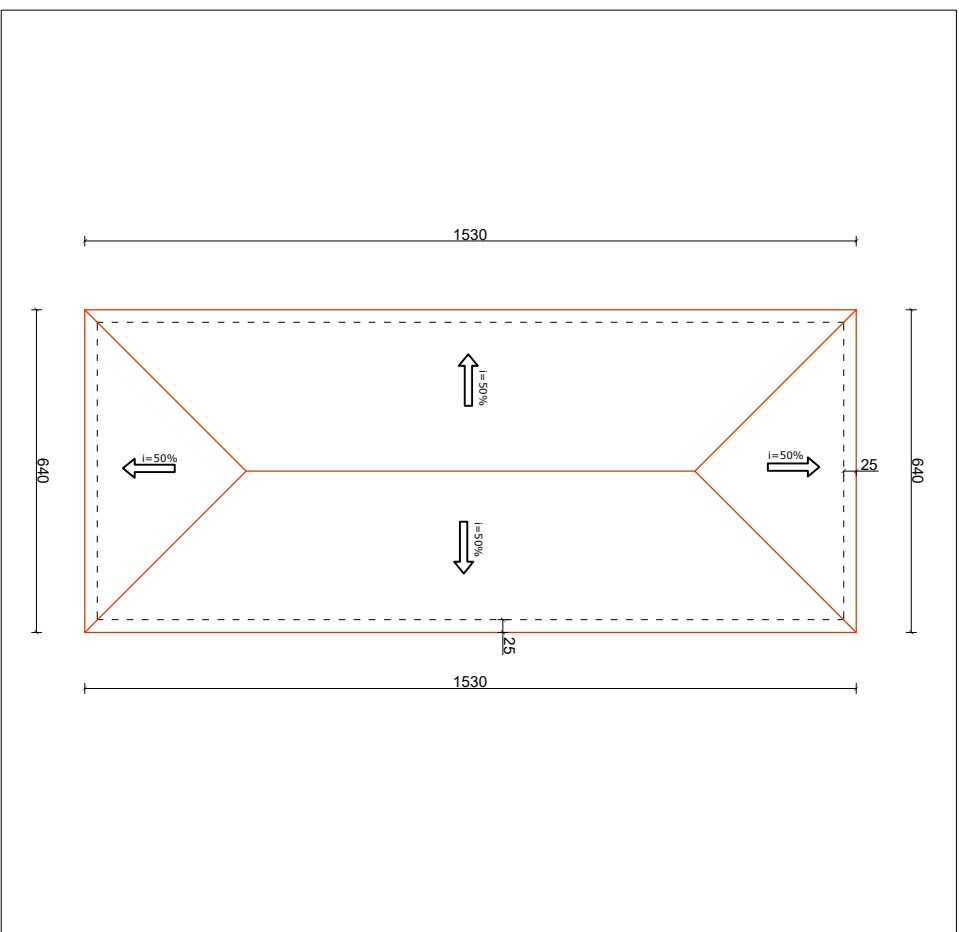

SHËNIME TEKNIKE

Ndërtimi i gatisë do të realizohet me lëndë druri të sharruar dhe do të mbështetet mbi trarët e tavanit me përmasa 20x20cm e cila do jetë e sharruar dhe stazhionuar sipa KTZ.
Risetat ku do të mbështeten tregullat do jenë me përmasa 4 x 6 cm dhe do të vendosen cdo 33+35cm sipas llojit të tregullës. Elementët që kufizojnë oxhakun të vendosen minimumi 10cm larg.
Përmasat e mahive do të jenë 10x8 cm, largësia e të cilave do të jetë cdo 80 cm.
Mbështetëset vertikale cdo 1.5 m të jenë me përmasa 10 x10 cm.
Tregullat janë planifikuar prodhim importi.
Urat horizontale janë me gjithë kulmoren, me përmasa 10x10 cm.
Në drejtimin gjatesor do të vendosen kontraventime me përmasa 10x8 cm.

| PËRMESIMI I ANESËVE EHZRITËSE PËR KOMUNITETIN E ARIKËS DHE TËNËPËRZUARË FISHITELI BASHKISË MALIQ | | | |
|--|------------------|---|------------------|
| PUNOJAN | | | |
| Emri i punonjës | Emri i punonjës | Emri i punonjës | Emri i punonjës |
| Ingj. M. ZHULLI | Ingj. A. TEBEHCË | Ingj. S. KOCË | Toplishtama |
| EMËRTIMI I VIZATIMIT | | | |
| PLANIMETRI/PLANI I KULLIMIT TË MBULESES | | | |
| DREJTORI E PLANIFIKIMIT DHE KONTROLLIT TË ZHVILLIMIT TË TERRITORIT | | DREJTOR Ingj. Enkajgjeta JONUSI LARI | |
| Shënim hameni | MALIQ | Data 2024 | Nr. dok. Fq.1 |

OBJEKTI: RIKONSTRUKSION SHTËPI BANIMI

FAMILJA: FERDINANT XHEZO SHUPE

ADRESA: Fshati VASHTËMI, LIBONIK

MIRATOHET

KRYETARI I BASHKISË

MALIQ

GËZIM TOPÇIU

PLANIMETRIA E OBJEKTIT SH 1:150

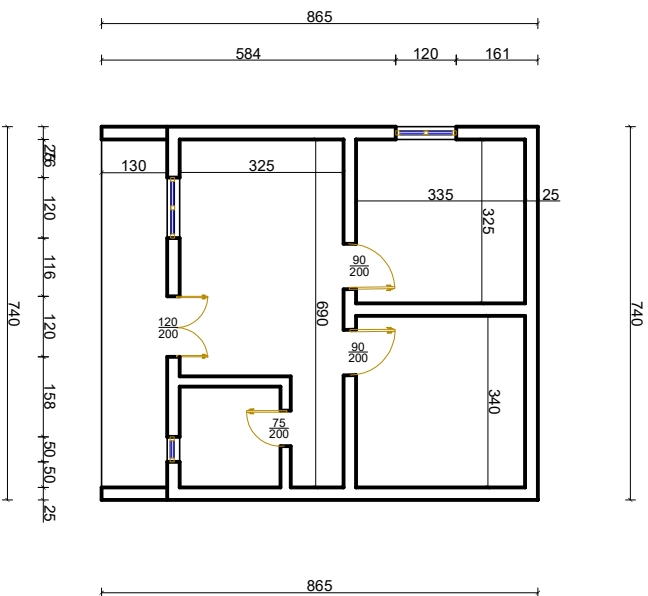

PLANI I KULLIMIT TË URRAVE SH 1:150

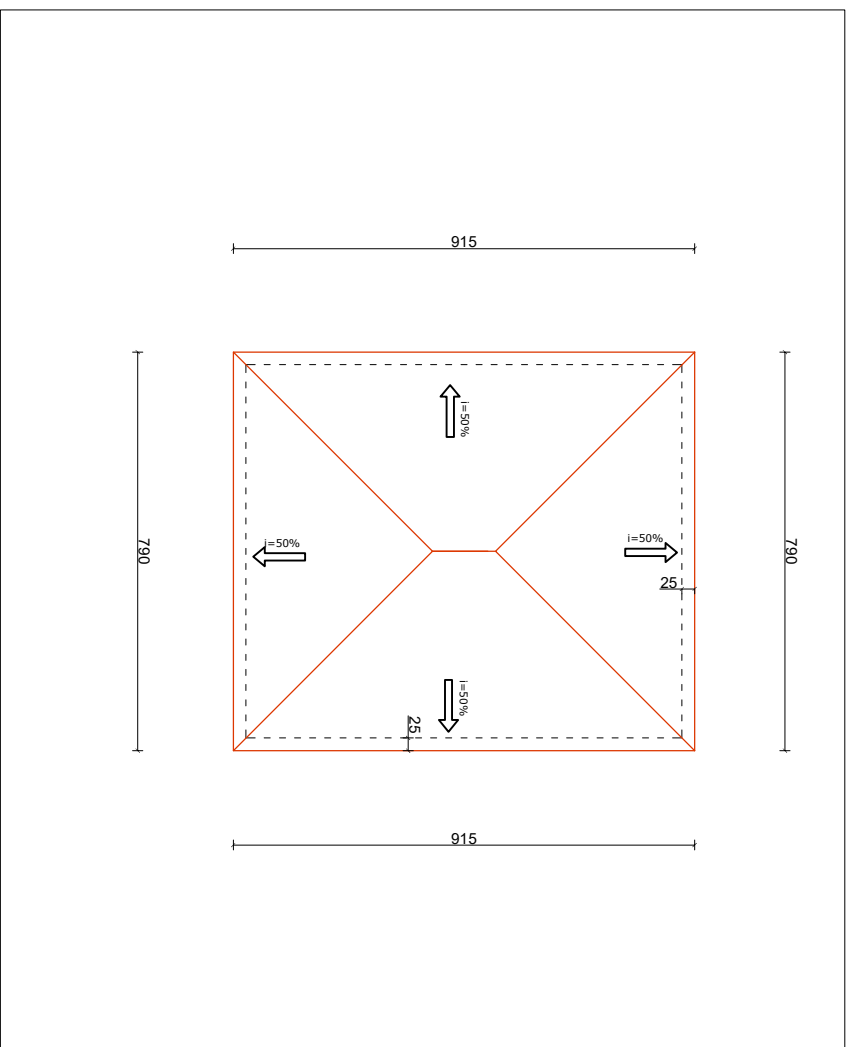

SHËNIME TEKNIKE

Ndërtimi i gatësë do të realizohet me lëndë druri të sharuar dhe do të mbështeten mbi trarët e tavanit me përmasa 20x20 cm e cila do jetë e sharuar dhe stazhionuar sipa KTZ.

Risartet ku do të mbështeten tregullat do jenë me përmasa 4 x 6 cm dhe do të vendosen cdo 33+35cm sipas llojit të tregullës. Elementët që kufizojnë oxhakun të vendosen minimumi 10cm larg. Përmasat e mahive do të jenë 10x8 cm, largësia e të cilave do të jetë cdo 80 cm.

Mbështetëset vertikale cdo 1.5 m të jenë me përmasa 10 x10 cm. Tregullat janë planifikuar prodhim importi.

Urat horizontale janë me gjithë kulmoren, me përmasa 10x10 cm. Në drejtimin gjatesor do të vendosen kontraventime me përmasa 10x8 cm.

| PËRMIRSIMI I HANENËTË EZISTËNËSE PËR KOMPONENTËT E PARËKË DHE TË PËRPAJONZUARË FSHATIT LIBONIK MALIQ PUNDUAN | | | |
|--|------------------|---------------|--------------|
| Ing. MIZHIDI | Ing. A. TEBERÇKA | Ing. S. KOCJA | Top LISAMAJA |
| EMËRTIMI I VIZATIMIT | | | |
| PLANIMETRI/PLANI I KULLIMIT TË MBULESES | | | |
| Shënim | Datë | Nr. dok. | |
| hambini | 2024 | Fq.1 | |
| DREJTORIA E PLANIFIKIMIT DHE KONTROLLIT TË ZHVILLIMIT TË TERRITORIT | | | |
| Ing. Enkelelda JONUSILLARI | | | |

OBJEKTI: RIKONSTRUKSION SHËTËPI BANIMI

FAMILJA: GËZIM IZET BILBILAJ

ADRESA: MALIQ

MIRATOHET

KRYETARI I BASHKISË

MALIQ

GËZIM TOPÇIU

PLANIMETRIA E OBJEKTIT SH 1:150

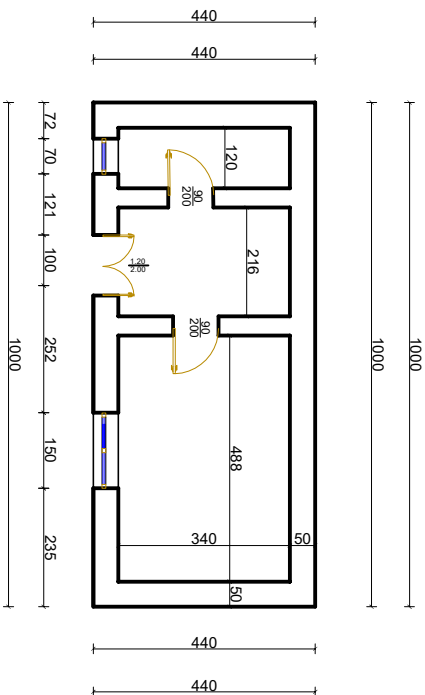

PLANI I KULLIMIT TË URRAVE SH 1:150

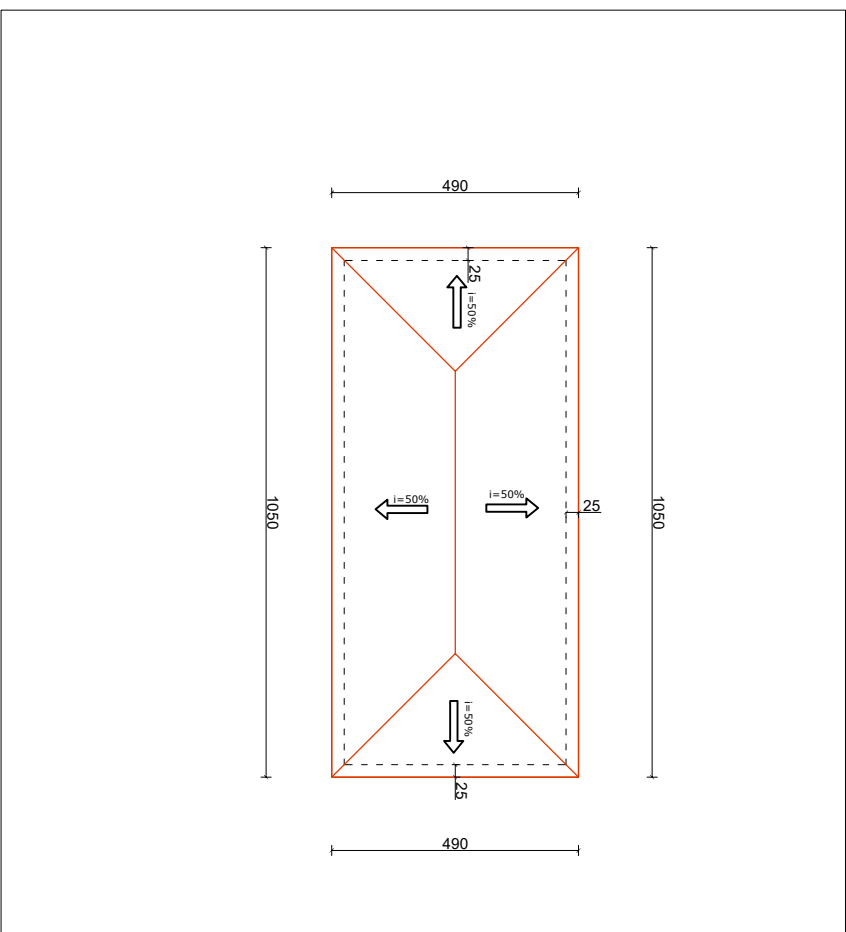

SHËNIME TEKNIKE

Ndërtimi i çatisë do të realizohet me lënde druri të shanuar dhe do të mbështeten mbi trarët e tavanit me përmasa 20x20 cm e cila do jetë e shanuar dhe stazhionuar sipa KTZ.

Risuletat ku do të mbështeten tregullat do jenë me përmasa 4 x 6 cm dhe do të vendosen cdo 33+35cm sipas llojit të tregullës. Elementët që kufizojnë oxhakun të vendosen minimumi 10cm larg. Përmasat e mahive do të jenë 10x8 cm, largësia e të cilave do të jetë cdo 80 cm.

Mbështetëset vertikale cdo 1.5 m të jenë me përmasa 10 x10 cm. Tregullat janë planifikuar prodhim importi.

Urat horizontale janë me gjithë kulmoren, me përmasa 10x10 cm. Në drejtimin gjatesor do të vendosen kontraventime me përmasa 10x8 cm.

| PËRMESIMI I HANESËTËS EHZISTUJËSE PËR KOMPONENTET E ABRIKADËS TË TËRRIQORZUARË PËNDRALIT BASHKËSIA MALIQ | | | | Shënim | Data | Nr. dok. |
|--|-----------------|--------------|---------------|---|------|----------|
| PUNDUAN | | | | MALIQ | 2024 | Fq.1 |
| Ing. M. ZHULLI | Ing. A. TEBEHCË | Ing. S. KOCË | Toplishtamari | DREJTORIA E PLANIFIKIMIT DHE KONTROLLIT TË ZHVILLIMIT TË TËRRIQORIT | | |
| EMËRTIMI I VIZATIMIT | | | | DREJTOR | | |
| PLANIMETRI/PLANI I KULLIMIT TË MBULESËS | | | | Ing. Enkajgjeta JONUSI LARI | | |

OBJEKTI: RIKONSTRUKSION SHËTËPI BANIMI
FAMILJA: HYLLSON RAMADAN BREGU
ADRESA: Fshati ZEMBLAK, POJAN

MIRATOHET
KRYETARI I BASHKISË
MALIQ

GËZIM TOPÇIU

PLANIMETRIA E OBJEKTIT SH 1:150

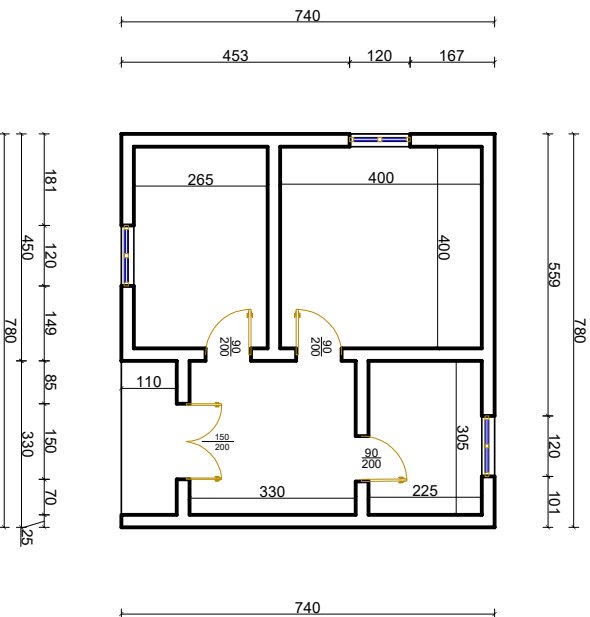

PLANI I KULLIMIT TË URRAVE SH 1:150

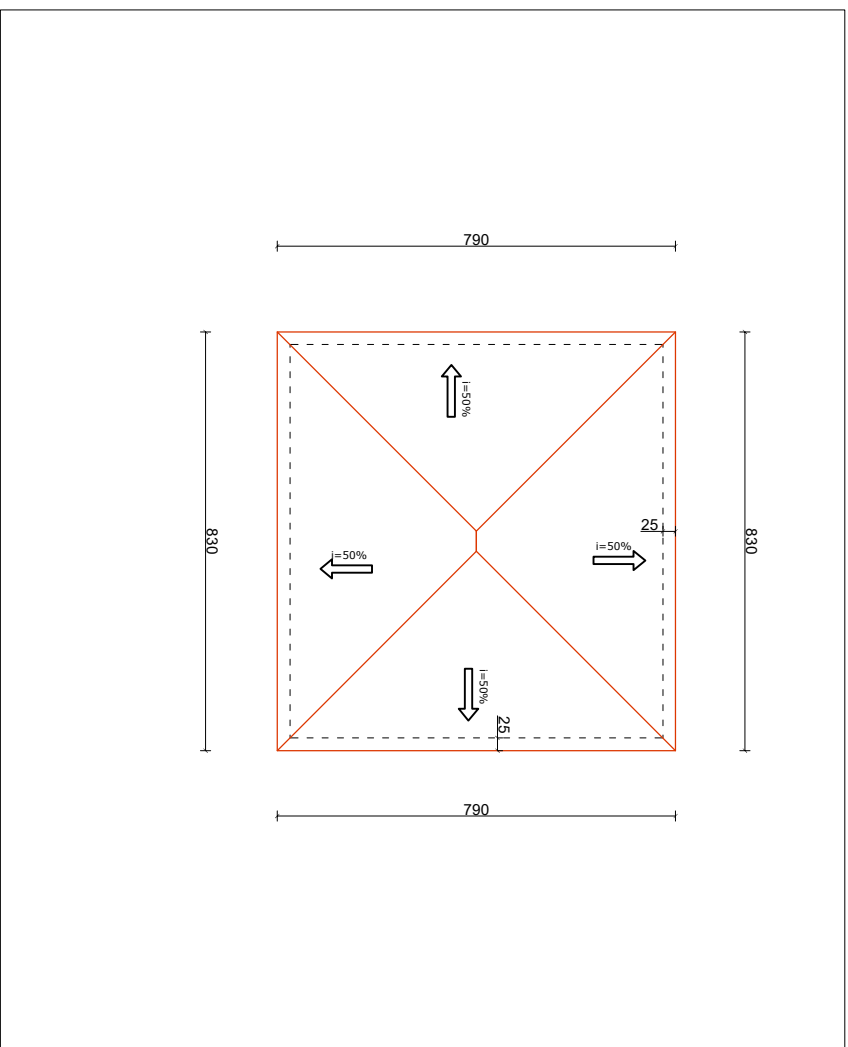

SHËNIME TEKNIKE

Ndërtimi i gatësë do të realizohet me lëndë druri të sharuar dhe do të mbështeten mbi trarët e tavanit me përmasa 20x20 cm e cila do jetë e sharuar dhe stazhionuar sipa KTZ.

Risartet ku do të mbështeten tregullat do jenë me përmasa 4 x 6 cm dhe do të vendosen cdo 33+35cm sipas llojit të tregullës. Elementët që kufizojnë oxhakun të vendosen minimumi 10cm larg.

Përmasat e mahive do të jenë 10x8 cm, largësia e të cilave do të jetë cdo 80 cm.

Mbështetëset vertikale cdo 1.5 m të jenë me përmasa 10 x10 cm.

Tregullat janë planifikuar prodhim importi.

Urart horizontale janë me gjithë kulmoren, me përmasa 10x10 cm.

Në drejtimin gjatesor do të vendosen kontraventime me përmasa 10x8 cm.

| PËRMIRËSI/HAJANËTË E EZISTUESË PËR KOMUNITETIN TË FSHATIT DHE TË PAFASHIONUARIT FSHATIT BASHKISË MALIQ | | | |
|--|-------------------|--------------|------------------|
| PUNOJAN | | | |
| Emri i MZHDIT | Emri i TËRBERGJAT | Emri i KOCËS | Topilistaria |
| | | | |
| EMËRTIMI I VIZATIMIT | | | |
| PLANIMETRI/PLANI I KULLIMIT TË MBULËSESË | | | |
| DREJTORI Ing. Enkëlda JONUSILLARI | | | Shëni hamni |
| DREJTORIA E PLANIFIKIMIT DHE KONTROLLIT TË ZHVILLIMIT TË TERRITORIT | | | Data 2024 |
| | | | Nr. dok. Fq.1 |