

TEATRI "ALEKSANDËR MOISIU", DURRËS POJEKTI I ARKITEKTURËS

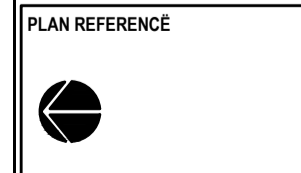
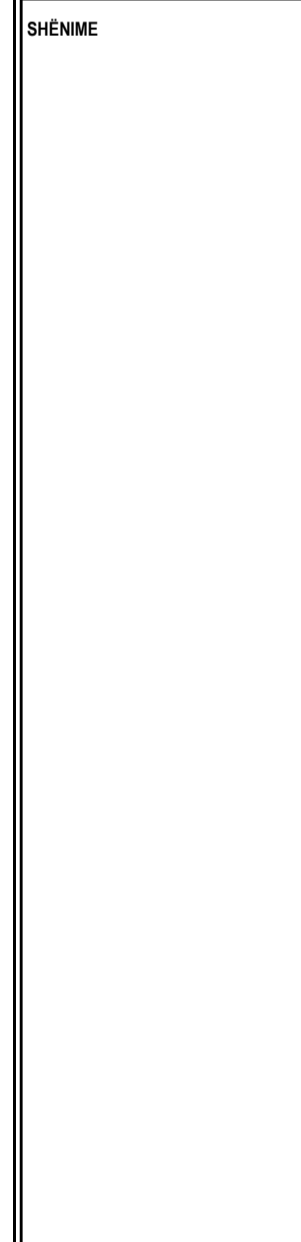
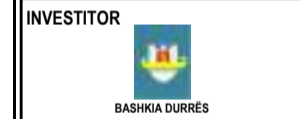
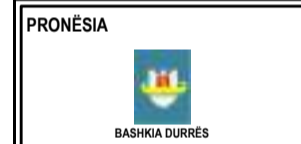

Titulli	TEATRI "ALEKSANDËR MOISIU"	Fjalë	2/16.000
Projektuesi	MICHELE CRO ARCH.	Skala	1:500
Arkitekti	ASA ARCHITECTS	Shef i punëve të përgjithshme	
Shënimet		Shef i punëve të përgjithshme	
Shef i punëve të përgjithshme		Shef i punëve të përgjithshme	
Shef i punëve të përgjithshme		Shef i punëve të përgjithshme	

SHENIME TE PERGJITHSHME

AKRONIME

HJ	HAPESIRA TE JASHTME
KR	HOLL, KORRIDOR
SM	SALLE MBLEDHJESH
BB	BAR-BUFE
LL	LLOZHE
PL	PLATE
SK	SKENA
PS	PRAPASKENA
ZA	ZYRAT E ADMINISTRATES
DA	DHOME ARTISTESH
TT	TUALET
ST	SHKALLE E HAPUR
SP	SALLE POLIVALENTE
PR	SALLE PROVASH
GR	GARDEROBE
HN	HAPESIRA NDIHMESE
HS	HAPESIRA STUDIMI
SA	SALLA E ANSAMBLIT
MK	MUZE I PALLATIT TE KULTURES
FP	FONDI I PIKTURES
MG	MAGAZINE
HP	HAPESIRE PRITJE
DF	DHOMA FJETJEJE
BD	BANDA
KM	KOSTUMOGRAFIA
RE	REGJIA
AV	ARKIVA
FL	DYSHEME
SK	PLINTUS
W	MUR
G	ELEMENT PREJ XHAMI
C	TAVAN
L	NDRICIM
D	DERE
WD	DRITARE
S	PAJISJE SANITARE
F	MOBILJE
EQ	PAJISJE
SW	ELEMENTE TE VECANTE
J	MOBILJE TE POROSITURA
SS	SISTEMIM I LEHTE
HS	SISTEMIM I FORTE

SIMBOLE

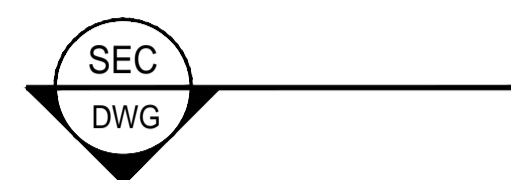

TREGUESI I PRERJES

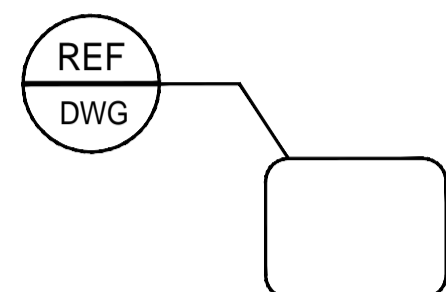

TREGUESI I DETAJEVE & GJITHASHTU REFERENCA E DETAJEVE TË QARKUARA

1 2 3
10-KR-001

EMËRTIMI I DHOMAVE:

- 1- INDEKSI I TIPOLOGJISË
- 2- KODI I AMBJENTIT
- 3- NUMRI RËNDOR

1 2
EQ-01

EMËRTIMI I PAJISJEVE:

- 1- KODI
- 2- NUMRI RËNDOR

1 2
FL-01

EMËRTIMI I RIFINITURAVE TË DYSHEMESË:

- 1- KODI I EMËRTIMIT
- 2- NUMRI RËNDOR I RIFINITURËS

1 2
SW-01

EMËRTIMI I ELEMENTËVE TË VEÇANTË:

- 1- KODI
- 2- NUMRI RËNDOR

1 2
SK-01

EMËRTIMI I RIFINITURAVE TË PLINTUSIT:

- 1- KODI I EMËRTIMIT
- 2- NUMRI RËNDOR I RIFINITURËS

1 2
J-01

EMËRTIMI I MOBILJEVE TË POROSITURA:

- 1- KODI
- 2- NUMRI RËNDOR

1 2
W-01

EMËRTIMI I RIFINITURAVE TË MURIT :

- 1- KODI I EMËRTIMIT
- 2- NUMRI RËNDOR I RIFINITURËS

1 2
SS-01

EMËRTIMI I SISTEMIMIT TË LEHTË:

- 1- KODI
- 2- NUMRI RËNDOR

1 2
G-01

EMËRTIMI I RIFINITURAVE TË ELEMENTËVE PREJ XHAMI:

- 1- KODI I EMËRTIMIT
- 2- NUMRI RËNDOR I RIFINITURËS

1 2
HS-01

EMËRTIMI I SISTEMIMIT TË FORTË:

- 1- KODI
- 2- NUMRI RËNDOR

1 2
C-01

EMËRTIMI I RIFINITURAVE TË TAVANIT:

- 1- KODI I EMËRTIMIT
- 2- NUMRI RËNDOR I RIFINITURËS

1 2
L-01

EMËRTIMI I TIPIT TË NDRIÇIMIT :

- 1- KODI I EMËRTIMIT
- 2- NUMRI RËNDOR I RIFINITURËS

1 2
D-01

EMËRTIMI I DYERVE:

- 1- KODI
- 2- NUMRI RËNDOR

1 2
WD-01

EMËRTIMI I DRITAREVE:

- 1- KODI
- 2- NUMRI RËNDOR

1 2
S-01

EMËRTIMI I PAJISJEVE SANITARE:

- 1- KODI
- 2- NUMRI RËNDOR

1 2
FF-01

EMËRTIMI I RIFINITURAVE TË MOBILJEVE:

- 1- KODI
- 2- NUMRI RËNDOR

DIMENSIONET

TE GJITHA DIMENSIONET JANE NE CENTIMETRA.

PRONËSIA	
INVESTITOR	
PROJEKTI ARKITEKTONIK	MICHELE CRO ARCH.
SHENIME	
PLAN REFERENCE	
Titulli	TEATRI "ALEKSANDER MOJZI"
Projekti	PROJEKTI DE
Arkitetura	ARCHITECTURE
Shenime te Pergjithshme	GENERAL NOTES
Sh. i. 1/2024	01
Sh.:	Sh.:

LISTA E FLETEVE

LISTA E FLETEVE		
NUMRI I FLETES	EMERTIMI I FLETES	RISHIKIM
21AL-QKD-ID-000-00	KAPAKU	00
21AL-QKD-ID-000-00	SHËNIME TË PËRGJITHSHME	00
21AL-QKD-ID-001-00	LISTA E FLETEVE	00
21AL-QKD-ID-002-00	PLANVENDOSJE	00
21AL-QKD-ID-003-00	PLANSISTEMIM	00
21AL-QKD-ID-004-00	PLANI I GJENDJES EKZISTUESE NE KATIN -2	00
21AL-QKD-ID-005-00	PLANI I GJENDJES EKZISTUESE NE KATIN -1	00
21AL-QKD-ID-006-00	PLANI I GJENDJES EKZISTUESE NE KUOTEN +0.50	00
21AL-QKD-ID-007-00	PLANI I GJENDJES EKZISTUESE NE KUOTEN +4.00	00
21AL-QKD-ID-008-00	PLANI I GJENDJES EKZISTUESE NE KUOTEN +8.00	00
21AL-QKD-ID-009-00	PLANI I EVIDENTIMIT TE NDERHYRJEVE NE KATIN -1	00
21AL-QKD-ID-010-00	PLANI I EVIDENTIMIT TE NDERHYRJEVE NE KUOTEN +0.50	00
21AL-QKD-ID-011-00	PLANI I EVIDENTIMIT TE NDERHYRJEVE NE KUOTEN +4.00	00
21AL-QKD-ID-012-00	PLANI I EVIDENTIMIT TE NDERHYRJEVE NE KUOTEN +8.00	00
21AL-QKD-ID-013-00	PLANI TEKNIK NE KATIN -1	00
21AL-QKD-ID-014-00	PLANI TEKNIK NE KUOTEN +0.50	00
21AL-QKD-ID-015-00	PLANI TEKNIK NE KUOTEN +4.00	00
21AL-QKD-ID-016-00	PLANI TEKNIK NE KUOTEN +8.00	00
21AL-QKD-ID-017-00	PLANI I MOBILIMIT NE KATIN -1	00
21AL-QKD-ID-018-00	PLANI I MOBILIMIT NE KUOTEN +0.50	00
21AL-QKD-ID-019-00	PLANI I MOBILIMIT NE KUOTEN +4.00	00
21AL-QKD-ID-020-00	PLANI I MOBILIMIT NE KUOTEN +8.00	00
21AL-QKD-ID-021-00	PLANI I EVIDENTIMIT TE DYERVE NE KATIN -1	00
21AL-QKD-ID-022-00	PLANI I EVIDENTIMIT TE DYERVE NE KUOTEN +0.50	00
21AL-QKD-ID-023-00	PLANI I EVIDENTIMIT TE DYERVE NE KUOTEN +4.00	00
21AL-QKD-ID-024-00	PLANI I EVIDENTIMIT TE DYERVE NE KUOTEN +8.00	00
21AL-QKD-ID-025-00	PLANI I EVIDENTIMIT TE DRITAREVE NE KATIN -1	00
21AL-QKD-ID-026-00	PLANI I EVIDENTIMIT TE DRITAREVE NE KUOTEN +0.50	00
21AL-QKD-ID-027-00	PLANI I EVIDENTIMIT TE DRITAREVE NE KUOTEN +4.00	00
21AL-QKD-ID-028-00	PLANI I EVIDENTIMIT TE DRITAREVE NE KUOTEN +8.00	00
21AL-QKD-ID-029-00	PLANI I DYSHEMESE NE KATIN -1	00
21AL-QKD-ID-030-00	PLANI I DYSHEMESE NE KUOTEN +0.50	00
21AL-QKD-ID-031-00	PLANI I DYSHEMESE NE KUOTEN +4.00	00
21AL-QKD-ID-032-00	PLANI I DYSHEMESE NE KUOTEN +8.00	00
21AL-QKD-ID-033-00	PLANI I TAVANEVE NE KATIN -1	00
21AL-QKD-ID-034-00	PLANI I TAVANEVE NE KUOTEN +0.50	00
21AL-QKD-ID-035-00	PLANI I TAVANEVE NE KUOTEN +4.00	00
21AL-QKD-ID-036-00	PLANI I TAVANEVE NE KUOTEN +8.00	00
21AL-QKD-ID-037-00	PLANI I NDRICIMIT NE KATIN -1	00
21AL-QKD-ID-038-00	PLANI I NDRICIMIT NE KUOTEN +0.50	00
21AL-QKD-ID-039-00	PLANI I NDRICIMIT NE KUOTEN +4.00	00
21AL-QKD-ID-040-00	PLANI I NDRICIMIT NE KUOTEN +8.00	00
21AL-QKD-ID-041-00	SKEMA E LEVIZJES NE KATIN -1	00

LISTA E FLETEVE		
NUMRI I FLETES	EMERTIMI I FLETES	RISHIKIM
21AL-QKD-ID-042-00	SKEMA E LEVIZJES NE KUOTEN +0.50	00
21AL-QKD-ID-043-00	SKEMA E LEVIZJES NE KUOTEN +4.00	00
21AL-QKD-ID-044-00	SKEMA E LEVIZJES NE KUOTEN +8.00	00
21AL-QKD-ID-045-00	PLANI I KULLIMIT TE TARRACES	00
21AL-QKD-ID-101-00	FASADA VERIORE DHE JUGORE E GJENDJES EKZISTUESE	00
21AL-QKD-ID-102-00	FASADA PERENDIMORE E LINDORE E GJENDJES EKZISTUESE	00
21AL-QKD-ID-103-00	FASADA VERIORE DHE JUGORE	00
21AL-QKD-ID-104-00	FASADA PERENDIMORE E LINDORE	00
21AL-QKD-ID-201-00	PRERJA A-A E GJENDJES EKZISTUESE	00
21AL-QKD-ID-202-00	PRERJA B-B DHE PRERJA C-C E GJENDJES EKZISTUESE	00
21AL-QKD-ID-203-00	PRERJA A-A	00
21AL-QKD-ID-204-00	PRERJA B-B DHE PRERJA C-C	00
21AL-QKD-ID-301-00	PLANE DHE PRERJE TE N.H.S	00
21AL-QKD-ID-302-00	PLANE DHE PRERJE TE N.H.S	00
21AL-QKD-ID-303-00	PLANE DHE PRERJE TE SALLES KRYESORE	00
21AL-QKD-ID-304-00	PLANE DHE PRERJE TE HOLLIT TE HYRJES	00
21AL-QKD-ID-305-00	PLANE DHE PRERJE TE HOLLIT TE HYRJES	00
21AL-QKD-ID-306-00	PLANE DHE PRERJE TE HOLLIT TE HYRJES	00
21AL-QKD-ID-307-00	PLANE DHE PRERJE TE HOLLIT TE HYRJES	00
21AL-QKD-ID-308-00	PLANE DHE PRERJE TE KORRIDORIT, DHOMES SE ARTISTEVE	00
21AL-QKD-ID-309-00	PLANE DHE PRERJE TE SALLES "ODEON"	00
21AL-QKD-ID-310-00	PLANE DHE PRERJE TE SALLES "ODEON"	00
21AL-QKD-ID-311-00	PLANE DHE PRERJE TE SALLES SE ANSAMBLIT	00
21AL-QKD-ID-312-00	PLANE DHE PRERJE TE SALLES SE PROVAVE	00
21AL-QKD-ID-313-00	PLANE DHE PRERJE TE GARDEROBES	00
21AL-QKD-ID-314-00	PLANE DHE PRERJE TE GARDEROBES	00
21AL-QKD-ID-315-00	PLANE DHE PRERJE TE ZYRES SE DREJTORIT	00
21AL-QKD-ID-316-00	PLANE DHE PRERJE TE SALLES POLIVALENTE	00
21AL-QKD-ID-401-00	DETAJE TEKNIKE	00
21AL-QKD-ID-402-00	DETAJE TEKNIKE	00
21AL-QKD-ID-403-00	DETAJE TEKNIKE	00
21AL-QKD-ID-404-00	DETAJE TEKNIKE	00
21AL-QKD-ID-405-00	SKEDA E DYERVE	00
21AL-QKD-ID-406-00	SKEDA E DRITAREVE	00
21AL-QKD-ID-501-00	PAMJE 3D TE OBJEKTIT	00
21AL-QKD-ID-502-00	PAMJE 3D TE OBJEKTIT	00
21AL-QKD-ID-503-00	PAMJE 3D TE OBJEKTIT	00
21AL-QKD-ID-504-00	PAMJE 3D TE OBJEKTIT	00
21AL-QKD-ID-505-00	PAMJE 3D TE OBJEKTIT	00
21AL-QKD-ID-506-00	PAMJE 3D TE OBJEKTIT	00
21AL-QKD-ID-507-00	PAMJE 3D TE OBJEKTIT	00
21AL-QKD-ID-508-00	PAMJE 3D TE OBJEKTIT	00
21AL-QKD-ID-509-00	PAMJE 3D TE OBJEKTIT	00

PRONESIA



BAHMA GJURE

INVESTITOR



BAHMA GJURE

PROJEKTI ARKITEKTONIK

MICHELE CRO ARCH.

ASA ARCHITECTS

SHËNIME

PLAN REFERENCE



Titulli: "TEATRI "ALEKSANDER MOJISI"

Projekti i përgatitur nga: PRONESIA

Projekti i përgatitur nga: ARCHITECTURE

Titulli i dokumentit: LISTA E FLETES

Numri i dokumentit: 01

Titulli i dokumentit: 01

PLANVENDOSJE

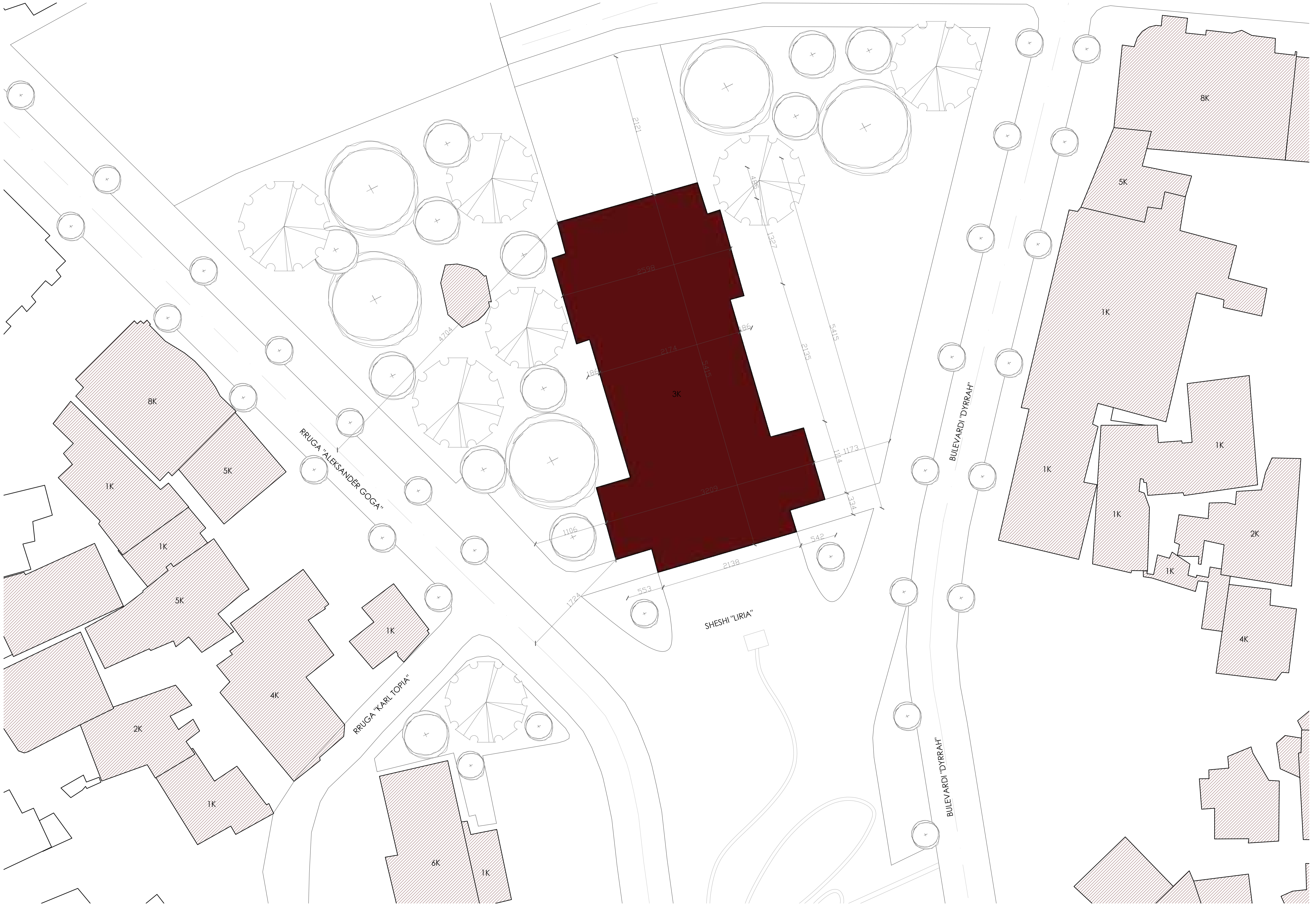

PRONËSIA	
INVESTITORI	
PROJEKTI MI ARKITEKTONIK	MICHELE CRO ARCH.
SHËNIME	
LEGJENDA	<ul style="list-style-type: none"> Objekt i kërkuar Objekt i kërkuar Objekt i kërkuar Objekt i kërkuar Objekt i kërkuar
PLAN REFERENCE	
Titulli: "ALEKSANDER GOGA"	01/01
Projektuesi: MICHELE CRO ARCH.	1/1
Arkitekti: MICHELE CRO ARCH.	01/01
PLANVENDOSJE	

PLANSISTEMIM

RRUGA "M. VAROSHI"

BULEVARDI "DYRRRAH"

BULEVARDI "

RRUGA "ALEKSANDËR GOGA"

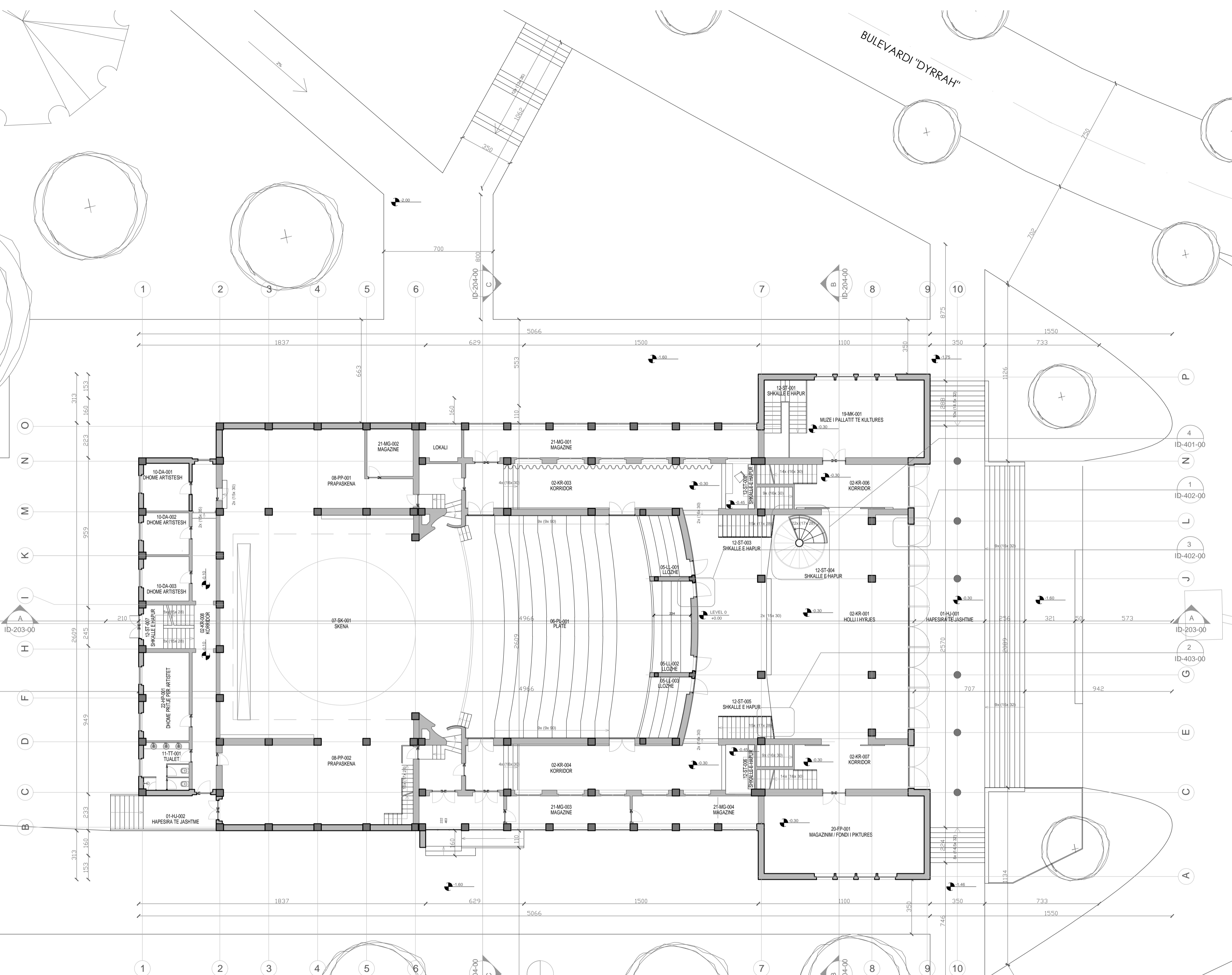

PRONËSIA	
INVESTITOR	
PROJEKTIMI ARKITEKTONIK	MICHELE CRO ARCH. ASA ARCHITECTS <small>LABORATORI ARCHITETURIS</small>
SHËNIME	<p>LEGJENDA</p> <ul style="list-style-type: none"> Clipping to form Ridge Repaired or replaced Clipping to form (Panel)
PLAN REFERENCE	
Sheet	15/16 - "ALEKSANDËR BODUR"
Scale	1:500
Project Name	ARCHITECTURE
Project No.	04/2024
Project Date	04/2024
Project Status	PLANSISTEMIM
Author	M. Crociani
Check	M. Crociani
Date	04/2024

PLANI I GJENDJES EKZISTUESE NË KATIN NENTOKE -2

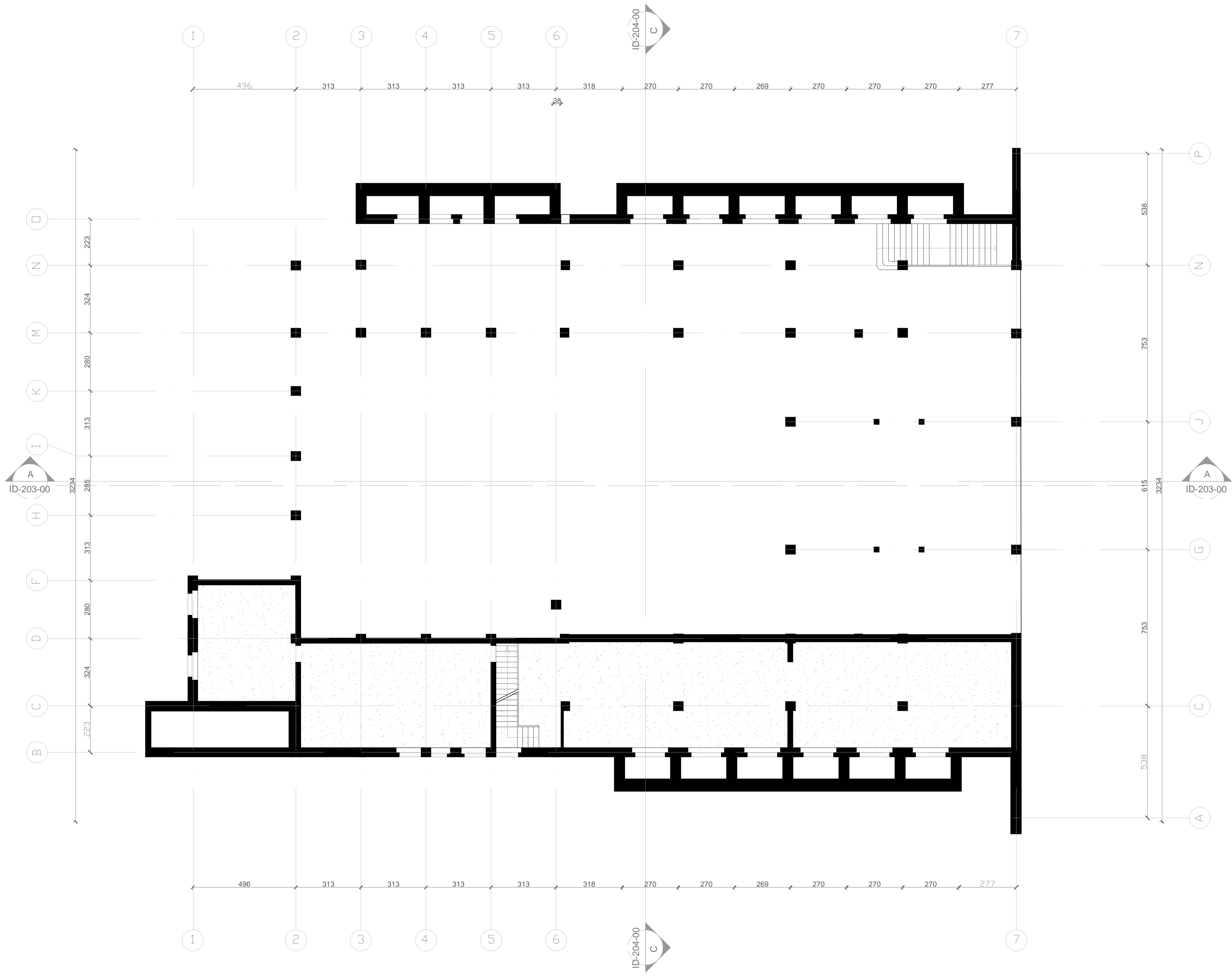

PRONËSIA	
INVESTITOR	
PROJEKTI ARKITEKTONIK	MICHELE CRO ARCH. ASA ARCHITECTS
SHËNIME	LEGJENDA ■ Ngjarje që kanë rezultuar sipërkultivuar ■ Ngjarje që kanë rezultuar sipërkultivuar ■ Ngjarje që kanë rezultuar sipërkultivuar
PLAN REFERENCE	
Titulli	TEATRI "ALEKSANDER MOJSE"
Projekti	PROJEKTI DE
Arkitekti	ASA ARCHITECTS
Titulli i dokumentit	PLANI I GJENDJES EKZISTUESE KATI NENTOKE -2
Skala	1:100

PLANI I GJENDJES EKZISTUESE NË KATIN NENTOKE

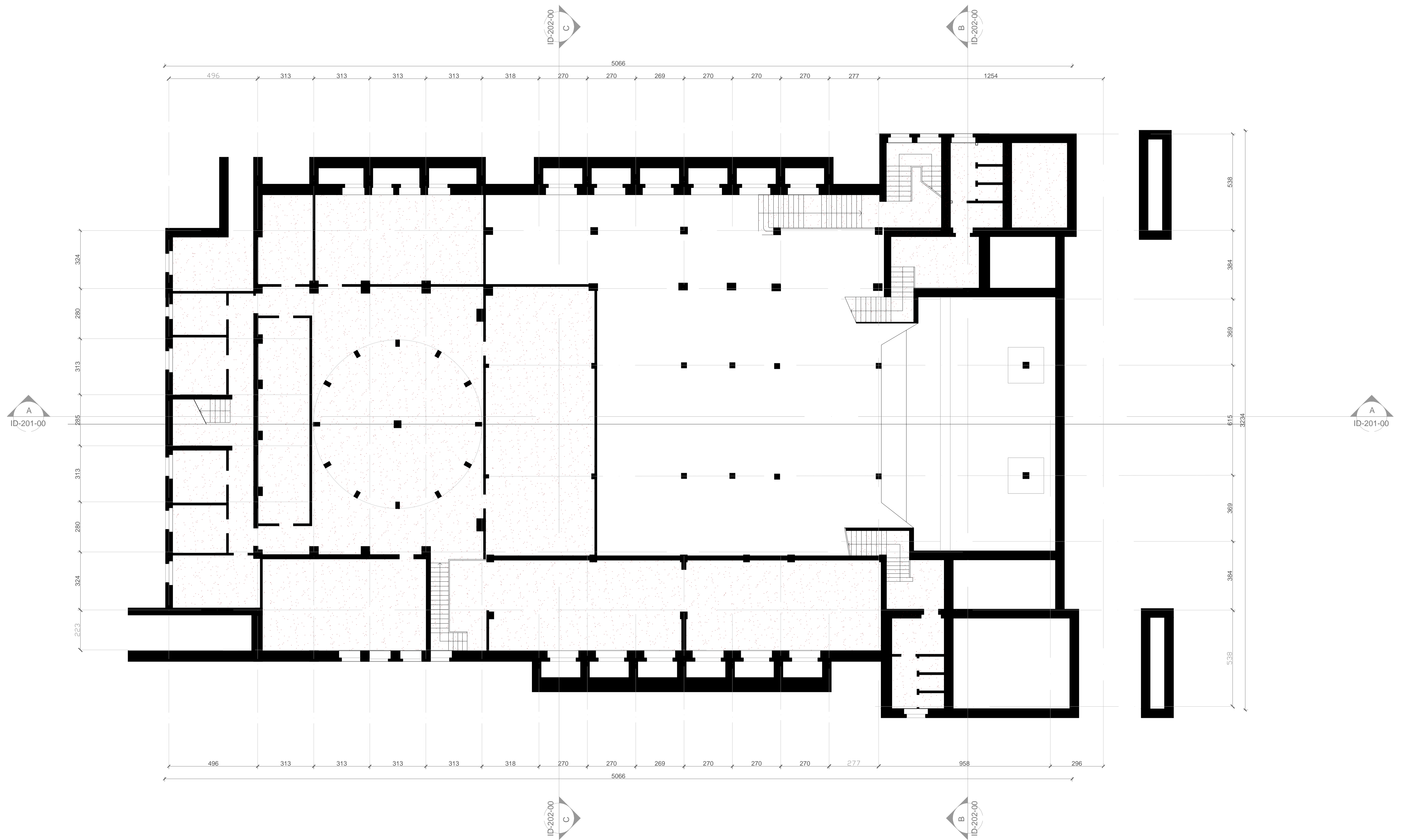

PRONËSIA

INVESTITOR

PROJEKTI ARKITEKTONIK
MICHELE CRO ARCH.

SHËNIME
 LEGJENDA
 - Ngjyrat e bardha tregojnë sipërfaqet e përcaktuara nga TUP
 - Ngjyrat e zezë tregojnë sipërfaqet e përcaktuara nga TUP

PLAN REFERENCE

Titulli: TEATRI "ALEKSANDER MOJTI"
Projekti: PROJEKTI DE
Arkitekti: MICHELE CRO ARCH.
Plan: PLANI I GJENDJES EKZISTUESE KATI NENTOKE

Shprehja: 1:500
Skala: 1:500

PLANI I GJENDJES EKZISTUESE NË KATIN PËRDHE

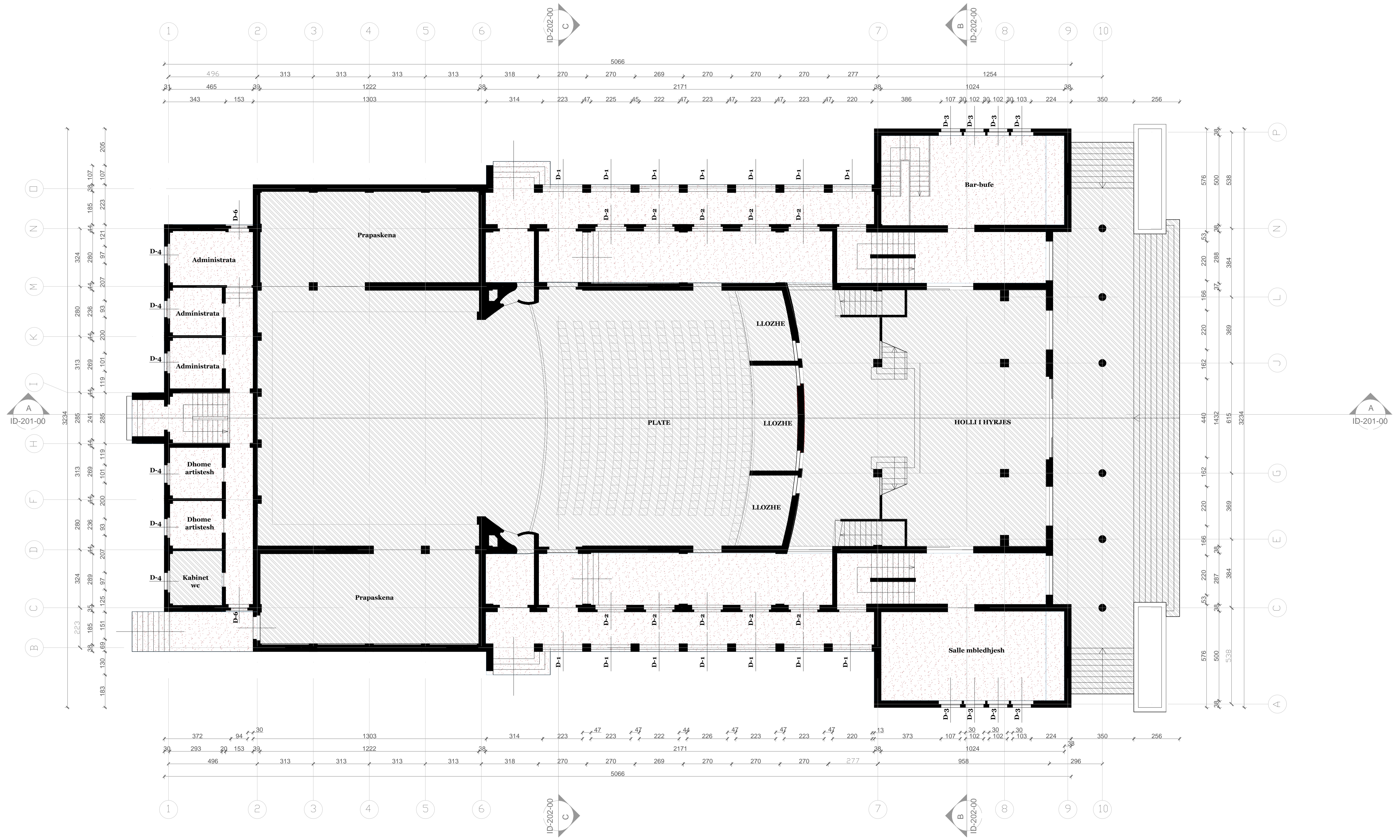

PRONËSIA

INVESTITOR

PROJEKTIMI ARKITEKTONIK
MICHELE CRO ARCH.
ASA ARCHITECTS
IRREGOLAR SPAZIO TO STUDIO

SHËNIME
 LEGJENDA
 ■ hapësirë që do të rregullohet sipas kërkesës
 ■ hapësirë që do të rregullohet sipas kërkesës
 ■ hapësirë që do të rregullohet sipas kërkesës

PLAN REFERENCE

PLAN REFERENCE
 Sheet: 01/01
 Project: "ALEXANDER BOBIL"
 Project of:
 Architect:
 Scale:
 Date:
 Drawn:
 Checked:

PLANI I GJENDJES EKZISTUESE NË KATIN E PARË

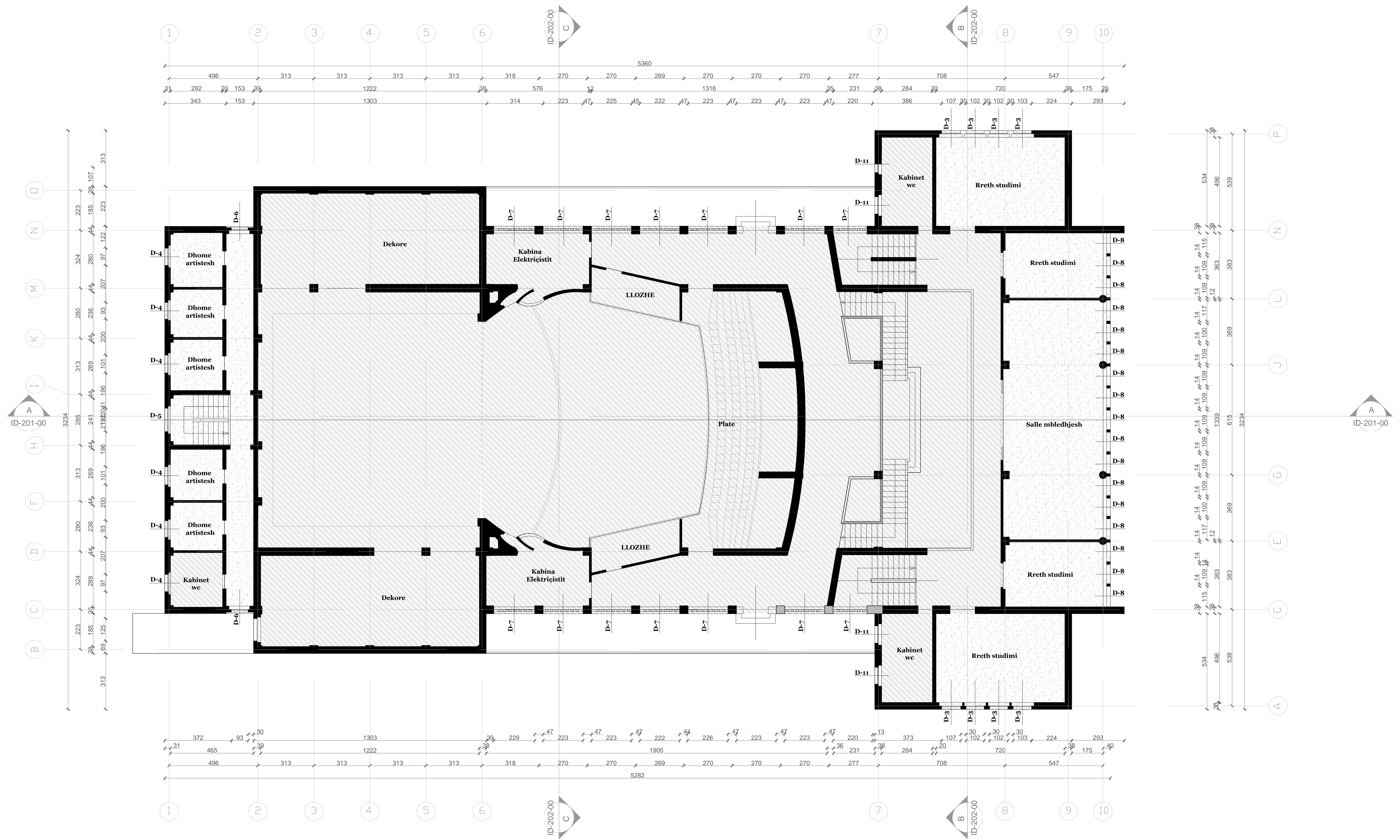

PROJEKTI ARKITEKTONIK MICHELE CRO ARCH. 	
SHËNIME LEGJENDA ■ Ngjyrosje e hapësirave të ndërtuara ■ Ngjyrosje e hapësirave të planifikuara ■ Ngjyrosje e hapësirave të rezervuara	
PLAN REFERENCE 	
Titulli: "ALEXANDER BOBIL" Projektuar nga: Autoriteti: Data:	Dik. 020 03 04 05 06 07 08 09 10 11 12 13 14 15 16 17 18 19 20 21 22 23 24 25 26 27 28 29 30 31 32 33 34 35 36 37 38 39 40 41 42 43 44 45 46 47 48 49 50 51 52 53 54 55 56 57 58 59 60 61 62 63 64 65 66 67 68 69 70 71 72 73 74 75 76 77 78 79 80 81 82 83 84 85 86 87 88 89 90 91 92 93 94 95 96 97 98 99 100 101 102 103 104 105 106 107 108 109 110 111 112 113 114 115 116 117 118 119 120 121 122 123 124 125 126 127 128 129 130 131 132 133 134 135 136 137 138 139 140 141 142 143 144 145 146 147 148 149 150 151 152 153 154 155 156 157 158 159 160 161 162 163 164 165 166 167 168 169 170 171 172 173 174 175 176 177 178 179 180 181 182 183 184 185 186 187 188 189 190 191 192 193 194 195 196 197 198 199 200 201 202 203 204 205 206 207 208 209 210 211 212 213 214 215 216 217 218 219 220 221 222 223 224 225 226 227 228 229 230 231 232 233 234 235 236 237 238 239 240 241 242 243 244 245 246 247 248 249 250 251 252 253 254 255 256 257 258 259 260 261 262 263 264 265 266 267 268 269 270 271 272 273 274 275 276 277 278 279 280 281 282 283 284 285 286 287 288 289 290 291 292 293 294 295 296 297 298 299 300 301 302 303 304 305 306 307 308 309 310 311 312 313 314 315 316 317 318 319 320 321 322 323 324 325 326 327 328 329 330 331 332 333 334 335 336 337 338 339 340 341 342 343 344 345 346 347 348 349 350 351 352 353 354 355 356 357 358 359 360 361 362 363 364 365 366 367 368 369 370 371 372 373 374 375 376 377 378 379 380 381 382 383 384 385 386 387 388 389 390 391 392 393 394 395 396 397 398 399 400 401 402 403 404 405 406 407 408 409 410 411 412 413 414 415 416 417 418 419 420 421 422 423 424 425 426 427 428 429 430 431 432 433 434 435 436 437 438 439 440 441 442 443 444 445 446 447 448 449 450 451 452 453 454 455 456 457 458 459 460 461 462 463 464 465 466 467 468 469 470 471 472 473 474 475 476 477 478 479 480 481 482 483 484 485 486 487 488 489 490 491 492 493 494 495 496 497 498 499 500 501 502 503 504 505 506 507 508 509 510 511 512 513 514 515 516 517 518 519 520 521 522 523 524 525 526 527 528 529 530 531 532 533 534 535 536 537 538 539 540 541 542 543 544 545 546 547 548 549 550 551 552 553 554 555 556 557 558 559 560 561 562 563 564 565 566 567 568 569 570 571 572 573 574 575 576 577 578 579 580 581 582 583 584 585 586 587 588 589 590 591 592 593 594 595 596 597 598 599 600 601 602 603 604 605 606 607 608 609 610 611 612 613 614 615 616 617 618 619 620 621 622 623 624 625 626 627 628 629 630 631 632 633 634 635 636 637 638 639 640 641 642 643 644 645 646 647 648 649 650 651 652 653 654 655 656 657 658 659 660 661 662 663 664 665 666 667 668 669 670 671 672 673 674 675 676 677 678 679 680 681 682 683 684 685 686 687 688 689 690 691 692 693 694 695 696 697 698 699 700 701 702 703 704 705 706 707 708 709 710 711 712 713 714 715 716 717 718 719 720 721 722 723 724 725 726 727 728 729 730 731 732 733 734 735 736 737 738 739 740 741 742 743 744 745 746 747 748 749 750 751 752 753 754 755 756 757 758 759 760 761 762 763 764 765 766 767 768 769 770 771 772 773 774 775 776 777 778 779 780 781 782 783 784 785 786 787 788 789 790 791 792 793 794 795 796 797 798 799 800 801 802 803 804 805 806 807 808 809 810 811 812 813 814 815 816 817 818 819 820 821 822 823 824 825 826 827 828 829 830 831 832 833 834 835 836 837 838 839 840 841 842 843 844 845 846 847 848 849 850 851 852 853 854 855 856 857 858 859 860 861 862 863 864 865 866 867 868 869 870 871 872 873 874 875 876 877 878 879 880 881 882 883 884 885 886 887 888 889 890 891 892 893 894 895 896 897 898 899 900 901 902 903 904 905 906 907 908 909 910 911 912 913 914 915 916 917 918 919 920 921 922 923 924 925 926 927 928 929 930 931 932 933 934 935 936 937 938 939 940 941 942 943 944 945 946 947 948 949 950 951 952 953 954 955 956 957 958 959 960 961 962 963 964 965 966 967 968 969 970 971 972 973 974 975 976 977 978 979 980 981 982 983 984 985 986 987 988 989 990 991 992 993 994 995 996 997 998 999 1000

PLANI I GJENDJES EKZISTUESE I KATIT TË DYTË

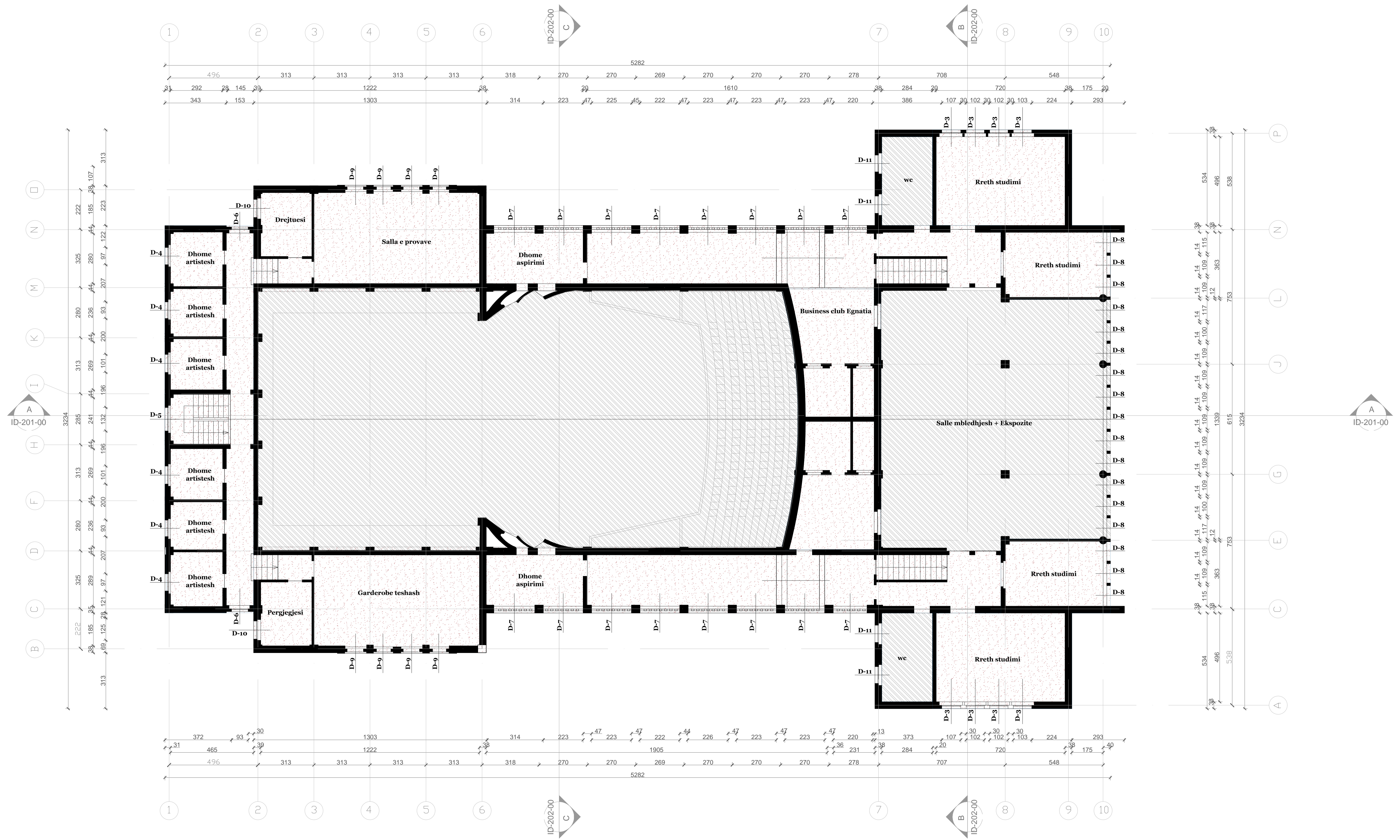

PRONESIA

INVESTITOR

PROJEKTI ARKITEKTONIK
MICHELE CRO ARCH.
ASA ARCHITECTS
ARCHITECTS OF SPACE FOR LIFE

SHENIME
 LEGJENDA
 ■ hapësirë që mund të jetë e përdorueshme
 ■ hapësirë që mund të jetë e përdorueshme
 ■ hapësirë që mund të jetë e përdorueshme

PLAN REFERENCE

PLAN REFERENCE
 Titulli: "ALEXANDER BORDI"
 Projektuar nga: MICHELE CRO ARCH.
 Arkitekti: MICHELE CRO ARCH.
 PLANI GJENDJES EKZISTUESE KATI DYTË
 © 2024
 Shprehje: 1:500

PLANI I EVIDENTIMIT TË NDËRHYRJEVE NË KATIN NENTOKE

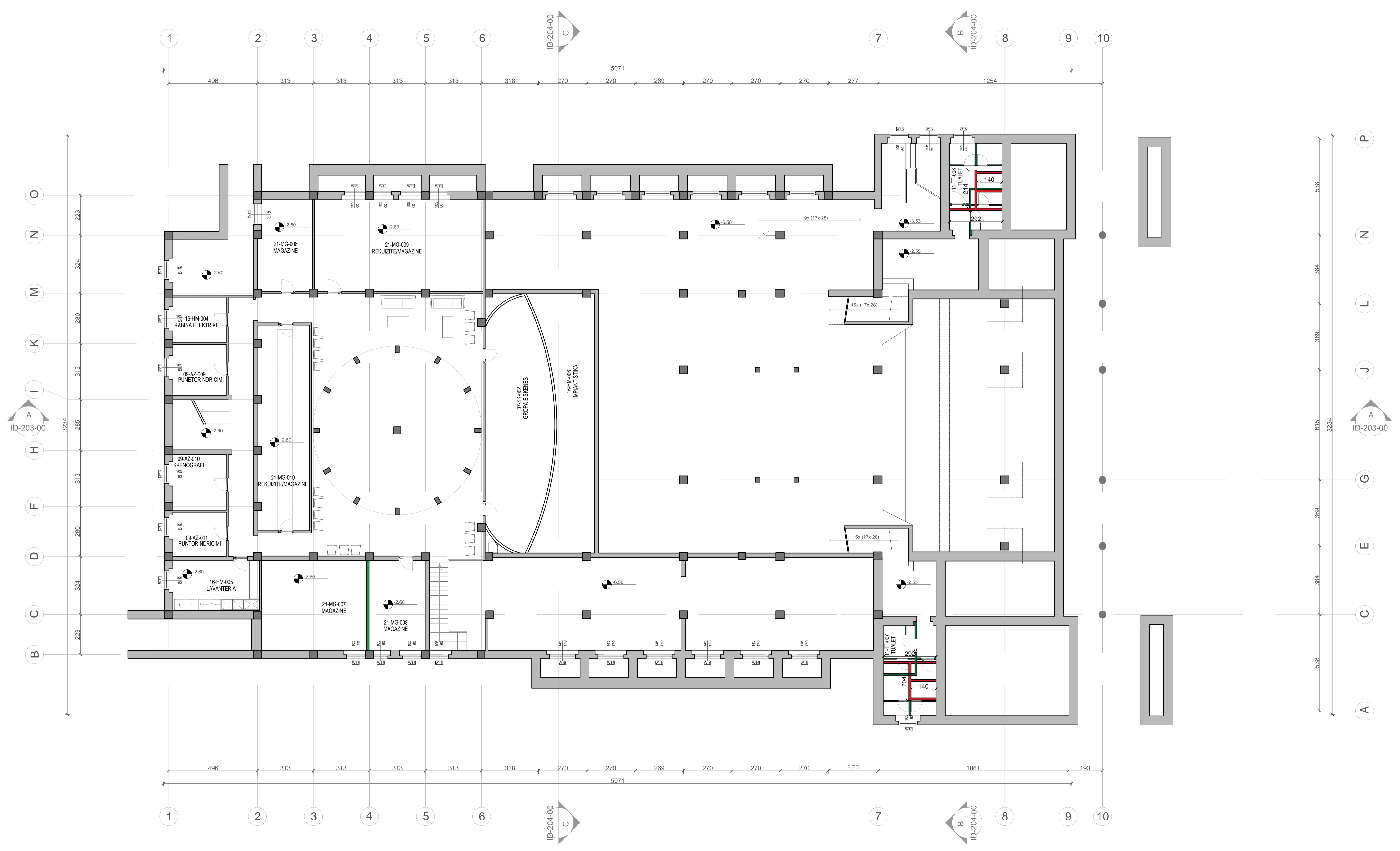

PRONËSIA

INVESTITOR

PROJEKTI ARKITEKTONIK
MICHELE CRO ARCH.

SHËNIME
LEGJENDA

 - Murat që përdoren
 - Murat që përdoren
 - Murat që ndahen
 - Shtrirëza bisedë që përdoren
 - Shtrirëza bisedë që përdoren (Pronatori) që përdoren
 - Shtrirëza bisedë që përdoren
 - Shtrirëza bisedë që përdoren (Shtrirëza e bashkuar)

Shënimet e kësaj plani janë të përgjithshme dhe nuk duhet të marrin parasysh ndryshimet e kësaj plani të ndërtimit. Projektuesi dhe investitori duhet të marrin parasysh ndryshimet e kësaj plani të ndërtimit në të njëjtën kohë.

PLAN REFERENCE

Plan: ID-203-00
 Titulli: "ALEKSANDER BISHI"
 Autori: M.C.
 Data: 01/2024
 Versioni: 01
 PLANI I EVIDENTIMIT TË NDËRHYRJEVE NË KATIN NENTOKE
 Shprehje: 1:100
 Skala: 1:100

PLANI I EVIDENTIMIT TË NDËRHYRJEVE NË KATIN PËRDHE

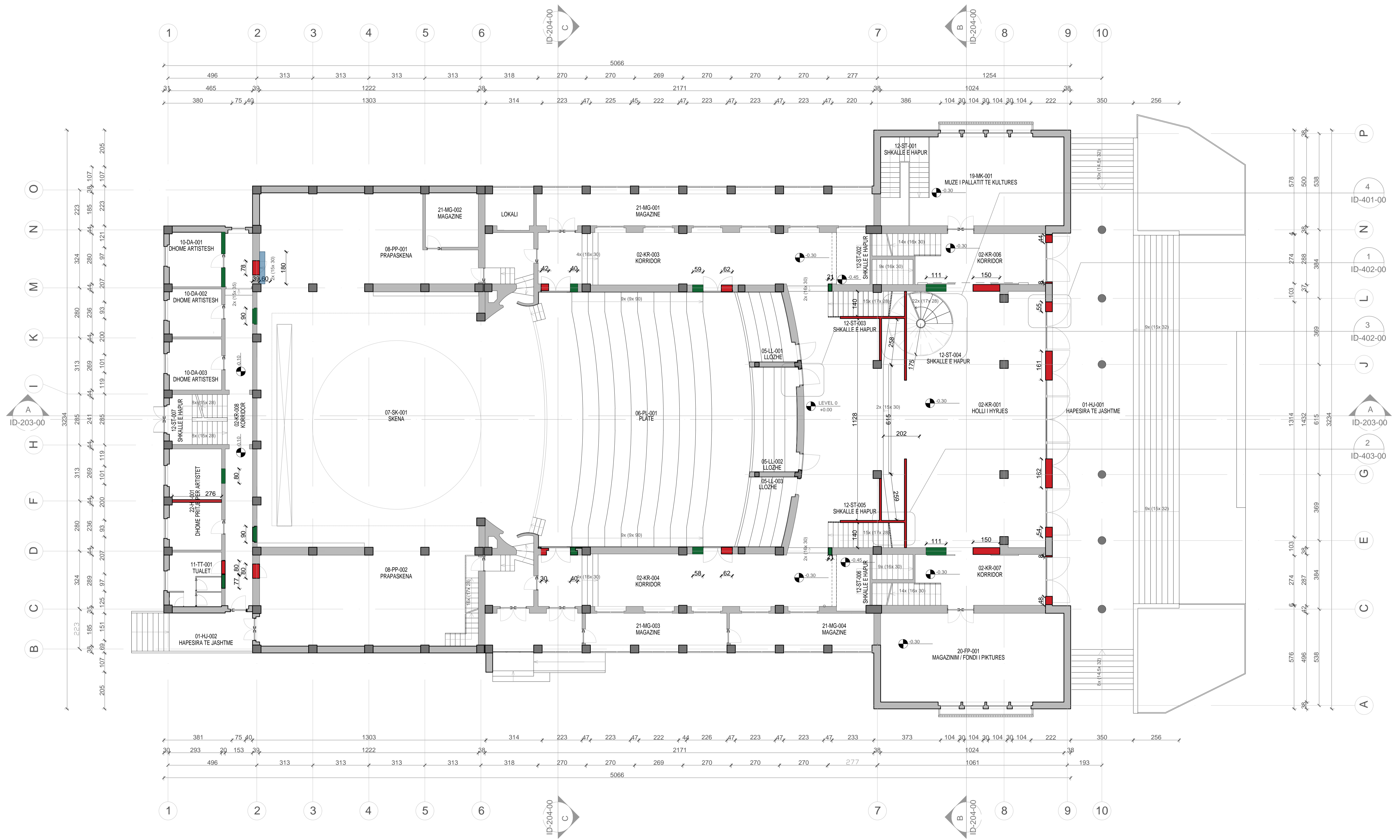

PRONESIA
BASHKIA DUKES

INVESTITOR
BASHKIA DUKES

PROJEKTIM ARKITEKTONIK
MICHELE CRO ARCH.

ASA ARCHITECTS
ARCHITECTS

SHENIME

LEGJENDA

- Muri qe prishet
- Muri qe rindihet
- Muri qe ruhet
- Struktura bota qe prishet
- Elemente te vecante (Pronesit) qe prishet
- Struktura bota qe rindihet
- Struktura te vecante qe rindihet (Struktur e vecante)

PLAN REFERENCE

Plan: 01/01
Projekti: "PALLATI I KULTURES 'ALEKSANDER MOJTI'"
Projekti i: 01
Arkitekti: ASA
Titulli i shtreses: PLANI I EVIDENTIMIT TE NDËRHYRJEVE NË KATIN PËRDHE

Shprehja: 1:100
Skala: 1:100

PLANI I EVIDENTIMIT TË NDËRHYRJEVE NË KATIN E PARË

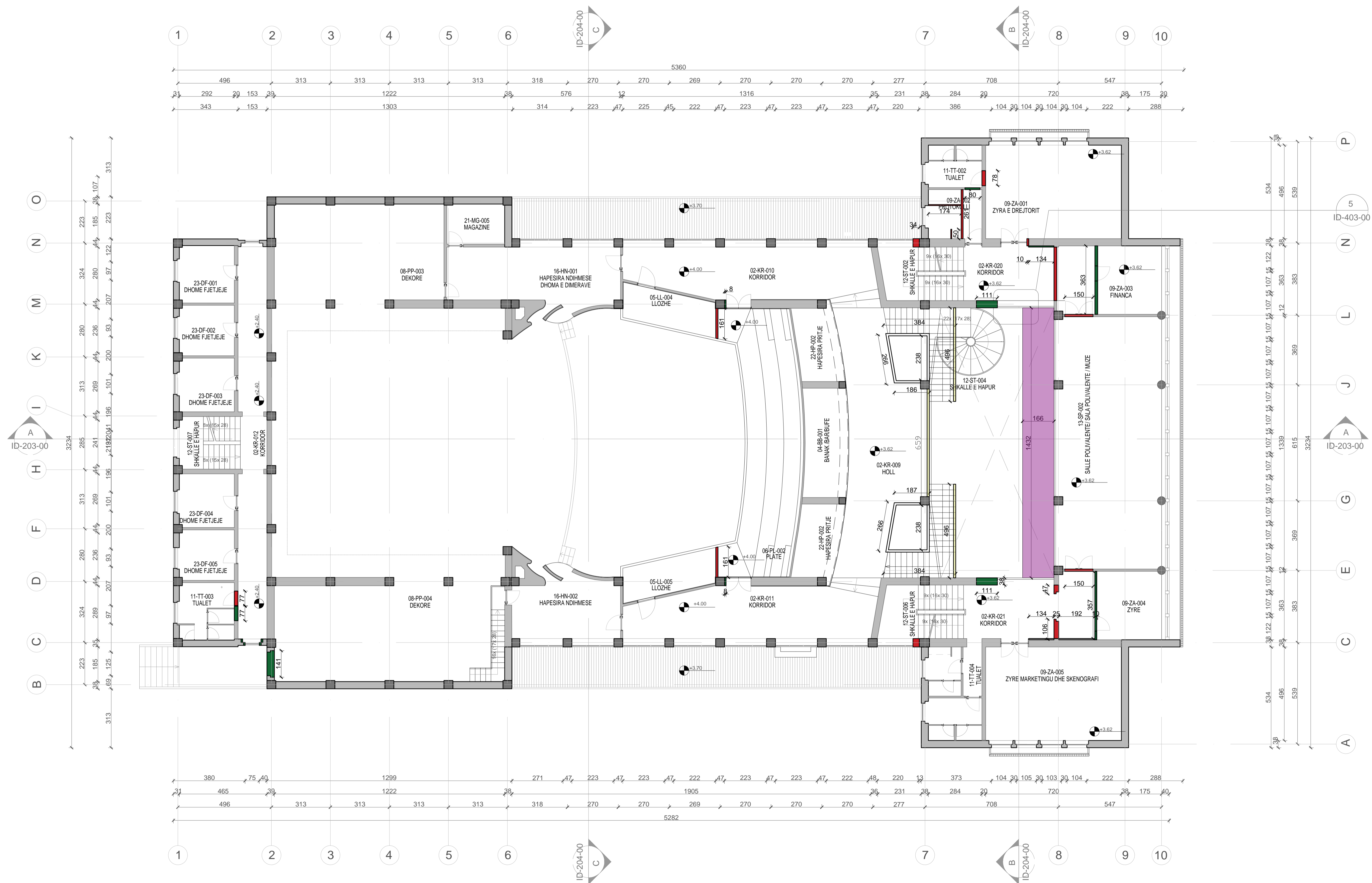

 PRONESIA	
 INVESTITOR	
PROJEKTI ARKITEKTONIK MICHELE CRO ARCH. <small>ARCHITECTS</small> <small>ARRITURAN SPAKU 101 111</small>	
SHENIME LEGJENDA <ul style="list-style-type: none"> Murë që përdihet Murë që përdihet Murë që ndahet Shtrirësi bota që përdihet Shtrirësi të veçantë (Placost) që përdihet Shtrirësi bota që përdihet Shtrirësi të veçantë që përdihet (Shtrirësi të veçantë) 	
PLAN REFERENCE 	
<small>Titulli</small> <small>Projekti</small> <small>Projekti</small> <small>Projekti</small> <small>Projekti</small>	<small>Titulli</small> <small>Projekti</small> <small>Projekti</small> <small>Projekti</small> <small>Projekti</small>
<small>Titulli</small> <small>Projekti</small> <small>Projekti</small> <small>Projekti</small> <small>Projekti</small>	<small>Titulli</small> <small>Projekti</small> <small>Projekti</small> <small>Projekti</small> <small>Projekti</small>

PLANI I EVIDENTIMIT TE NDERHYRJEVE NE KATIN E DYTË

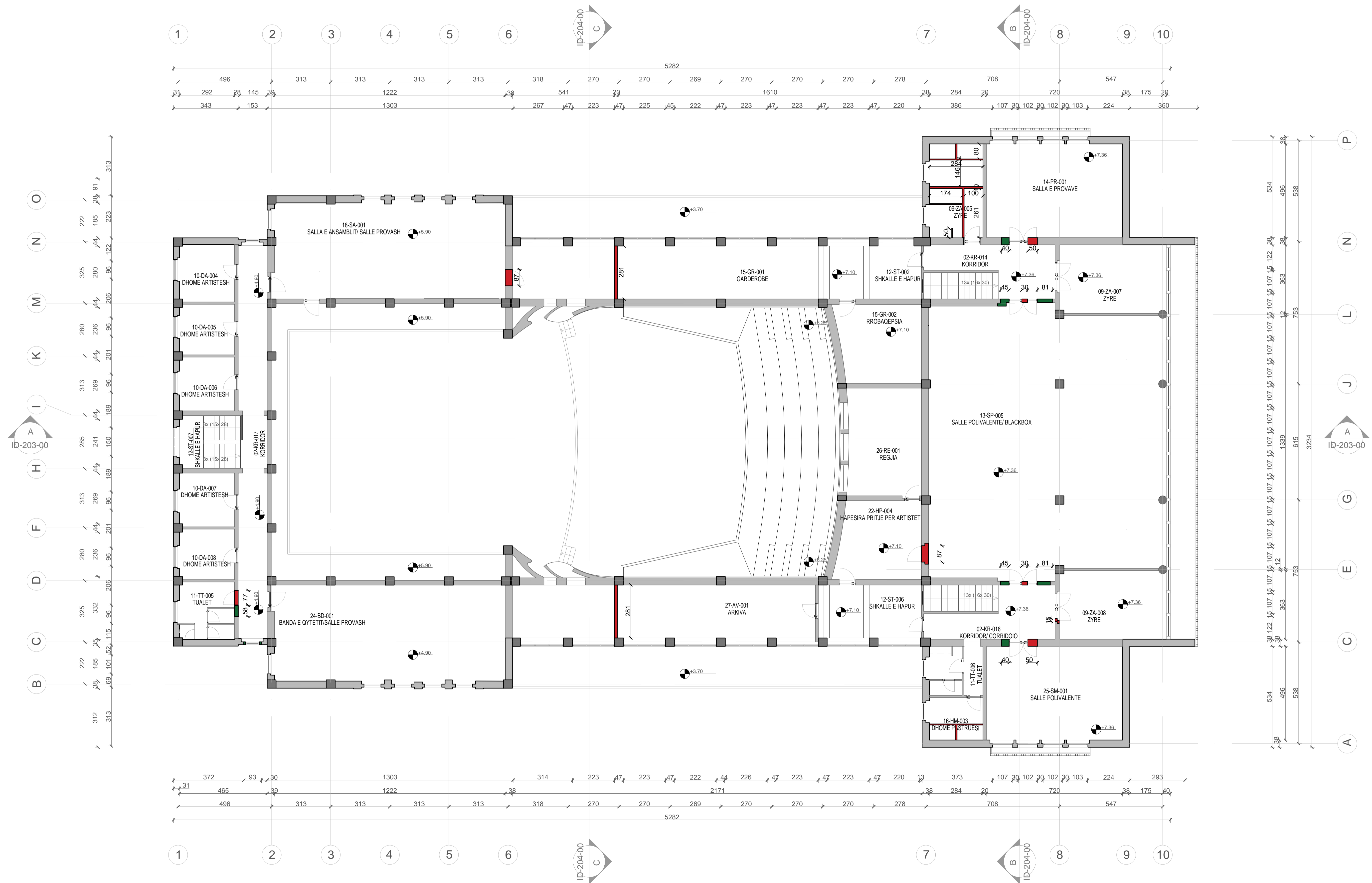

PRONESIA	
INVESTITOR	
PROJEKTI ARKITEKTONIK	MICHELE CRO ARCH.
ASA ARCHITECTS	
SHENIME	<p>LEGJENDA</p> <ul style="list-style-type: none"> █ Murë që përfshihen █ Murë që përfshihen █ Murë që nuk përfshihen █ Shtrirës bota që përfshihen █ Shtrirës bota që nuk përfshihen █ Shtrirës bota që përfshihen █ Shtrirës bota që nuk përfshihen
PLAN REFERENCE	
PLAN	TEATRI "ALEKSANDER MOJŽI"
PROJEKTI	PROJEKTI I DYTË
ARHITEKTI	MICHELE CRO ARCH.
PROJEKTI	PROJEKTI I DYTË
PLAN I EVIDENTIMIT TE NDERHYRJEVE KATI DYTË	
Scale	1:500

PLANI TEKNIK NË KATIN NENTOKE

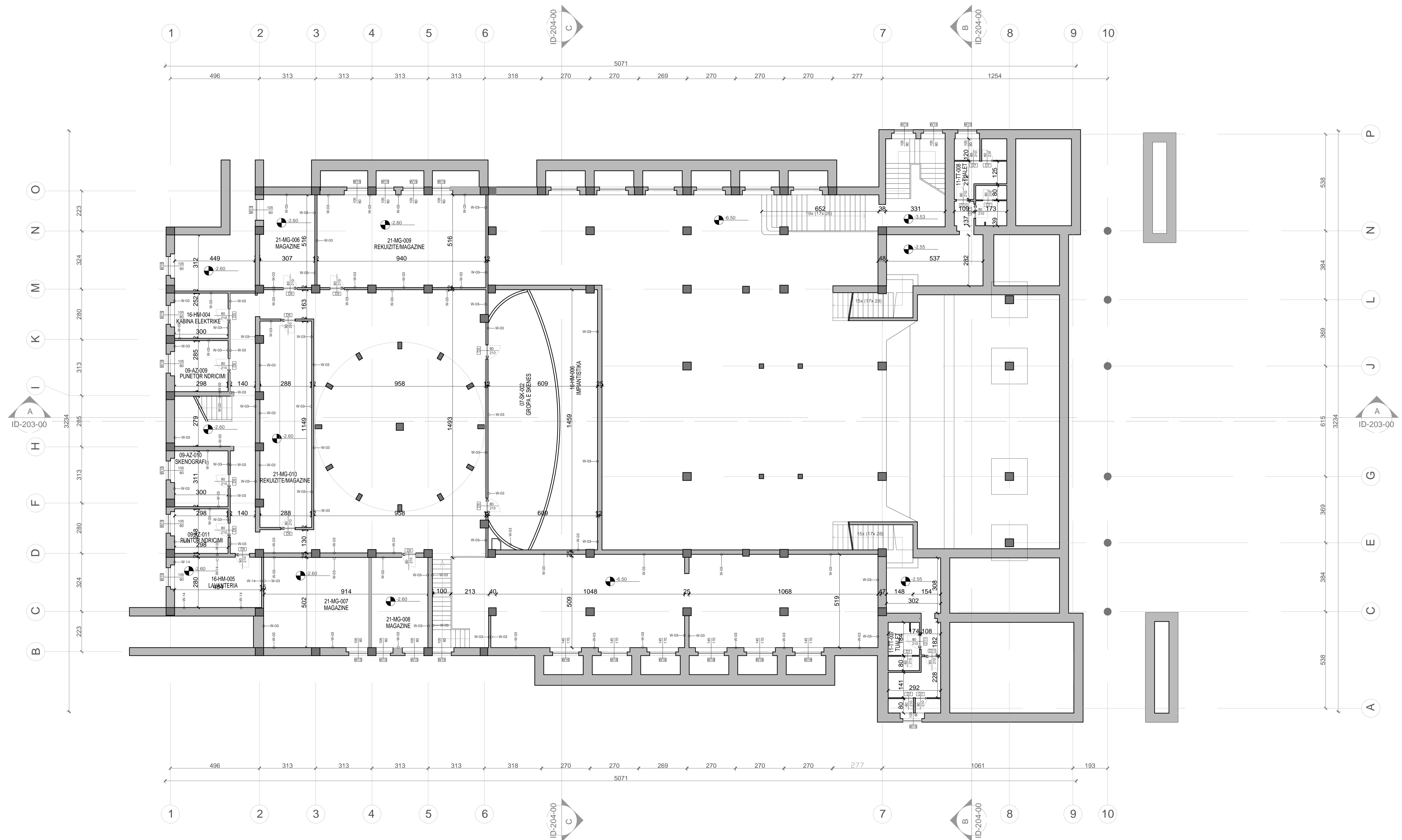

INVESTITOR 	
PROJEKTI ARKITEKTONIK MICHELE CRO ARCH. 	
SHENIME 	
PLAN REFERENCE 	
Titulli: "ALEKSANDER BISHI" Projektant: MICHELE CRO ARCH. Arkitektura: ASA ARCHITECTS Plan Teknik Katin Nentoke	Data: 2024 Skala: 1:500

PLANI TEKNIK NË KATIN PËRDHE

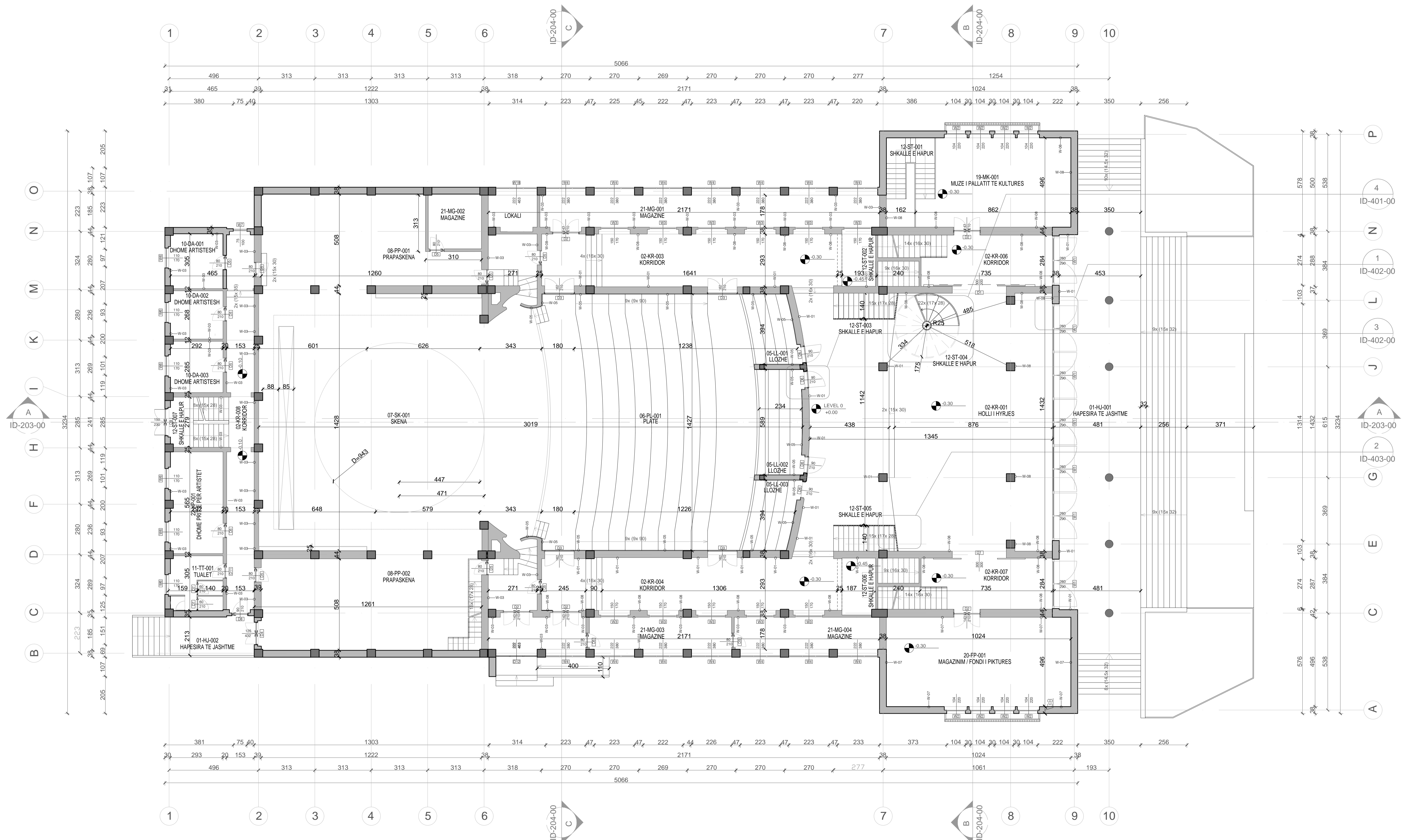

PRONESIA
 BASHKIA E DURRËS

INVESTITOR
 BASHKIA E DURRËS

PROJEKTIM ARKITEKTONIK
MICHELE CRO ARCH.
 ASA ARCHITECTS
ARCHITECTURE - INTERIORS - LANDSCAPE ARCHITECTURE

SHENIME

PLAN REFERENCE

Scale: 1:1000

PLANI TEKNIK NË KATIN E PARË

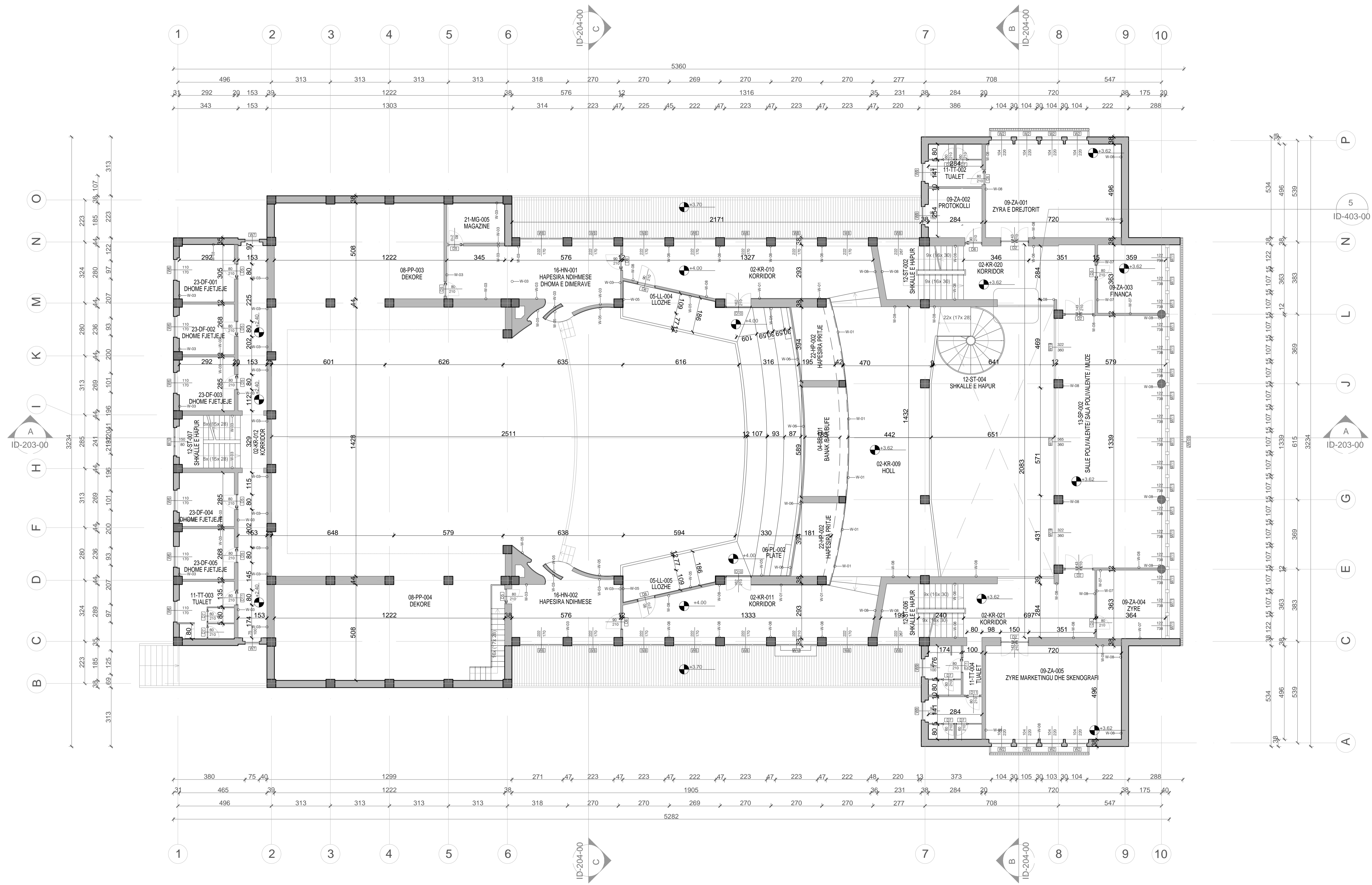

PRONESIA	
INVESTITOR	
PROJEKTI ARKITEKTONIK	MICHELE CRO ARCH.
SHENIMET	
PLAN REFERENCE	
Scale	1:100
Author	TEJAN ALEXANDER BOJLI
Project	PROJEKTI DE
Architecture	ARCHITECTURE
Plan	PLAN TEKNIK KATI I PARE
Date	01/2024
Sheet	01/01

PLANI TEKNIK I KATIT TË DYTË

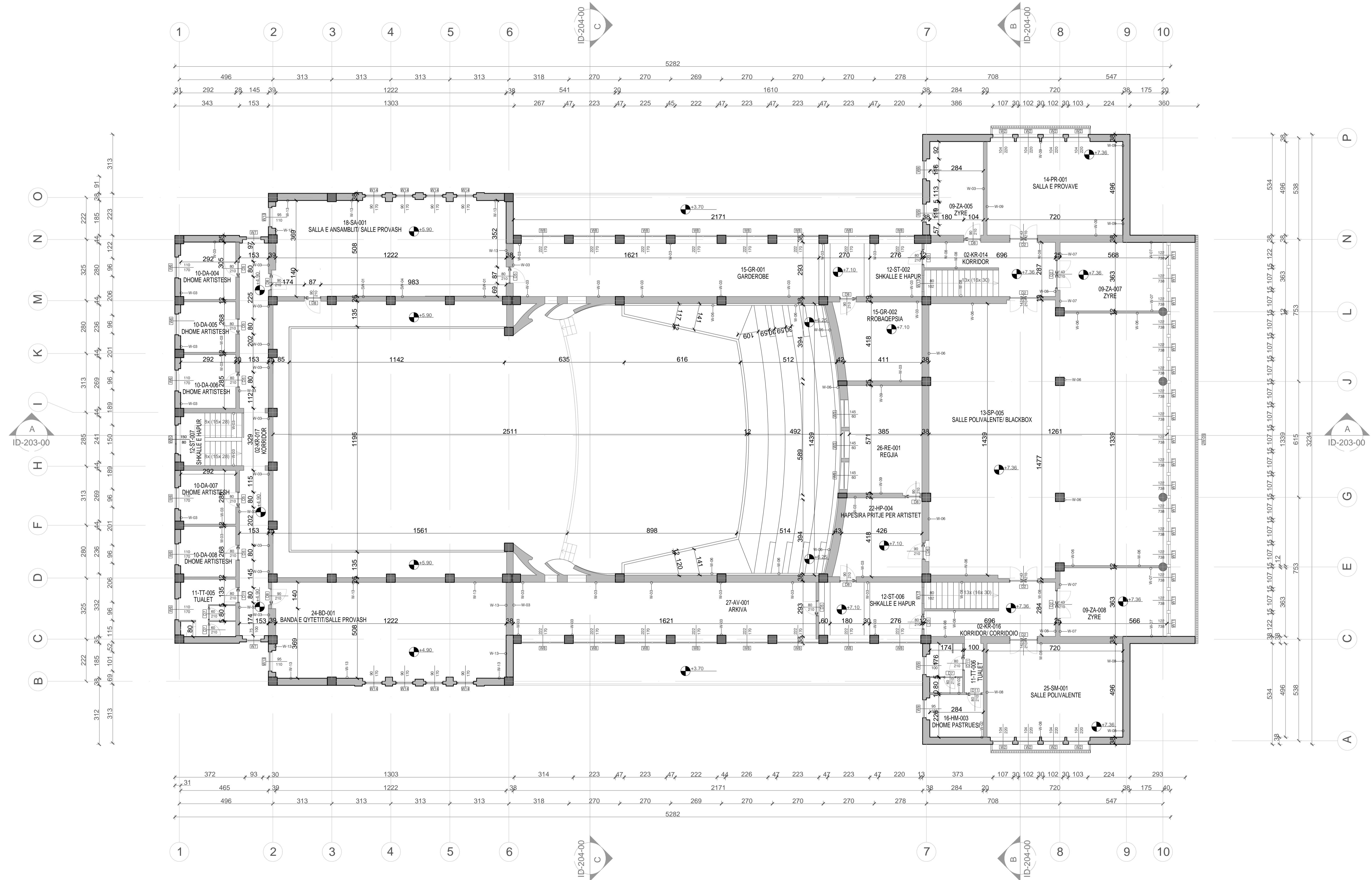

PRONESIA
 BASHKIA DIBRË
 INVESTITOR
 BASHKIA DIBRË
 PROJEKTI MIKROARHITEKTONIK
 MICHAEL CRO ARCH.
 ASA ARCHITECTS
 SHENIME
 PLAN REFERENCE
 TEATRI "ALEKSANDER MOJTI"
 PRONETAR
 PROJEKTI MIKROARHITEKTONIK
 PLANI TEKNIKI I KATIT TË DYTË

PLANI I MOBILIMIT I KATIT PERDHE

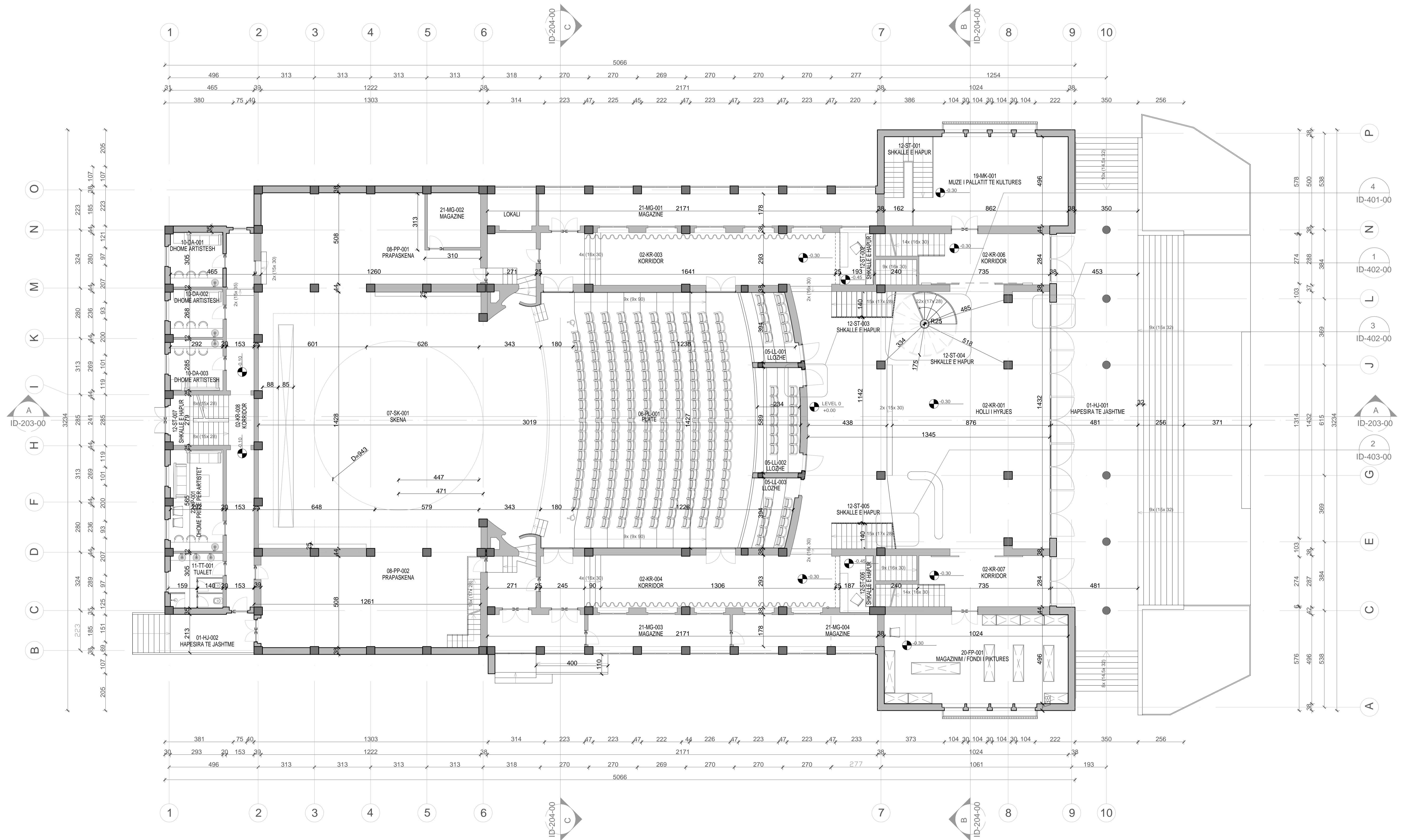

INVESTITOR 	
PROJEKTI ARKITEKTONIK MICHELE CRO ARCH. 	
SHENIME	
PLAN REFERENCE 	
Titulli: "ALEKSANDER MOJTI" Projekti: "KATI PERDHE" Autori: "ASA ARCHITECTS" Data: "2024"	ID: "ID-401-00" Skala: "1:500" Data: "2024"

PLANI I MOBILIMIT I KATIT TE PARE

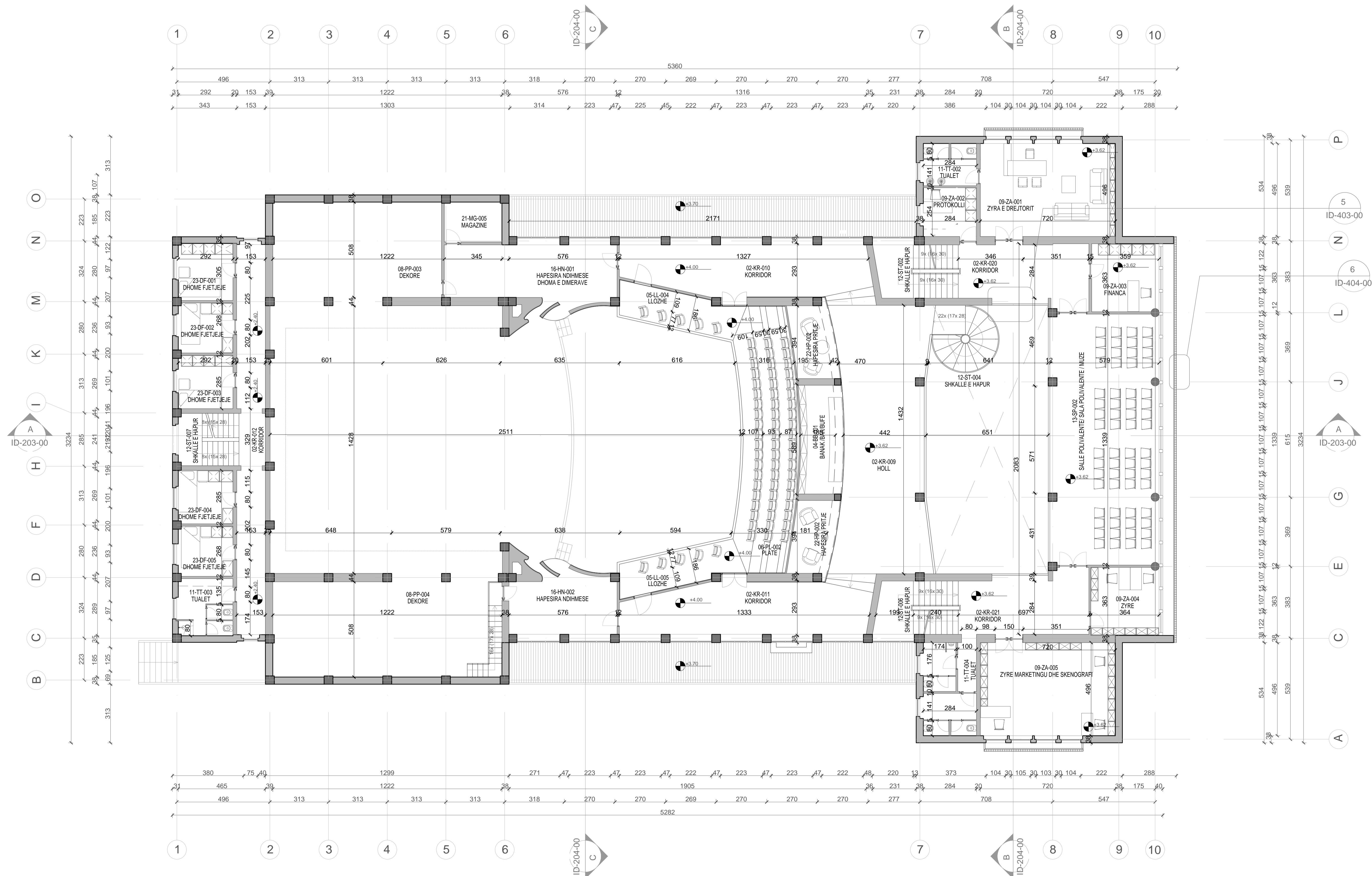

	PRONESIA
	INVESTITOR
	PROJEKTI ARKITEKTONIK
	MICHELE CRO ARCH.
	ASA ARCHITECTS
	SHENIME
PLAN REFERENCE	
	01/01
	01/02
	01/03
	01/04
	01/05
	01/06
	01/07
	01/08
	01/09
	01/10
	01/11
	01/12
	01/13
	01/14
	01/15
	01/16
	01/17
	01/18
	01/19
	01/20
	01/21
	01/22
	01/23
	01/24
	01/25
	01/26
	01/27
	01/28
	01/29
	01/30
	01/31
	01/32
	01/33
	01/34
	01/35
	01/36
	01/37
	01/38
	01/39
	01/40
	01/41
	01/42
	01/43
	01/44
	01/45
	01/46
	01/47
	01/48
	01/49
	01/50
	01/51
	01/52
	01/53
	01/54
	01/55
	01/56
	01/57
	01/58
	01/59
	01/60
	01/61
	01/62
	01/63
	01/64
	01/65
	01/66
	01/67
	01/68
	01/69
	01/70
	01/71
	01/72
	01/73
	01/74
	01/75
	01/76
	01/77
	01/78
	01/79
	01/80
	01/81
	01/82
	01/83
	01/84
	01/85
	01/86
	01/87
	01/88
	01/89
	01/90
	01/91
	01/92
	01/93
	01/94
	01/95
	01/96
	01/97
	01/98
	01/99
	01/100
	01/101
	01/102
	01/103
	01/104
	01/105
	01/106
	01/107
	01/108
	01/109
	01/110
	01/111
	01/112
	01/113
	01/114
	01/115
	01/116
	01/117
	01/118
	01/119
	01/120
	01/121
	01/122
	01/123
	01/124
	01/125
	01/126
	01/127
	01/128
	01/129
	01/130
	01/131
	01/132
	01/133
	01/134
	01/135
	01/136
	01/137
	01/138
	01/139
	01/140
	01/141
	01/142
	01/143
	01/144
	01/145
	01/146
	01/147
	01/148
	01/149
	01/150
	01/151
	01/152
	01/153
	01/154
	01/155
	01/156
	01/157
	01/158
	01/159
	01/160
	01/161
	01/162
	01/163
	01/164
	01/165
	01/166
	01/167
	01/168
	01/169
	01/170
	01/171
	01/172
	01/173
	01/174
	01/175
	01/176
	01/177
	01/178
	01/179
	01/180
	01/181
	01/182
	01/183
	01/184
	01/185
	01/186
	01/187
	01/188
	01/189
	01/190
	01/191
	01/192
	01/193
	01/194
	01/195
	01/196
	01/197
	01/198
	01/199
	01/200
	01/201
	01/202
	01/203
	01/204
	01/205
	01/206
	01/207
	01/208
	01/209
	01/210
	01/211
	01/212
	01/213
	01/214
	01/215
	01/216
	01/217
	01/218
	01/219
	01/220
	01/221
	01/222
	01/223
	01/224
	01/225
	01/226
	01/227
	01/228
	01/229
	01/230
	01/231
	01/232
	01/233
	01/234
	01/235
	01/236
	01/237
	01/238
	01/239
	01/240
	01/241
	01/242
	01/243
	01/244
	01/245
	01/246
	01/247
	01/248
	01/249
	01/250
	01/251
	01/252
	01/253
	01/254
	01/255
	01/256
	01/257
	01/258
	01/259
	01/260
	01/261
	01/262
	01/263
	01/264
	01/265
	01/266
	01/267
	01/268
	01/269
	01/270
	01/271
	01/272
	01/273
	01/274
	01/275
	01/276
	01/277
	01/278
	01/279
	01/280
	01/281
	01/282
	01/283
	01/284
	01/285
	01/286
	01/287
	01/288
	01/289
	01/290
	01/291
	01/292
	01/293
	01/294
	01/295
	01/296
	01/297
	01/298
	01/299
	01/300
	01/301
	01/302
	01/303
	01/304
	01/305
	01/306
	01/307
	01/308
	01/309
	01/310
	01/311
	01/312
	01/313
	01/314
	01/315
	01/316
	01/317
	01/318
	01/319
	01/320
	01/321
	01/322
	01/323
	01/324
	01/325
	01/326
	01/327
	01/328
	01/329
	01/330
	01/331
	01/332
	01/333
	01/334
	01/335
	01/336
	01/337
	01/338
	01/339
	01/340
	01/341
	01/342
	01/343
	01/344
	01/345
	01/346
	01/347
	01/348
	01/349
	01/350
	01/351
	01/352
	01/353
	01/354
	01/355
	01/356
	01/357
	01/358
	01/359
	01/360
	01/361
	01/362
	01/363
	01/364
	01/365
	01/366
	01/367
	01/368
	01/369
	01/370
	01/371
	01/372
	01/373
	01/374
	01/375
	01/376
	01/377
	01/378
	01/379
	01/380
	01/381
	01/382
	01/383
	01/384
	01/385
	01/386
	01/387
	01/388
	01/389
	01/390
	01/391
	01/392
	01/393
	01/394
	01/395
	01/396
	01/397
	01/398
	01/399
	01/400
	01/401
	01/402
	01/403
	01/404
	01/405
	01/406
	01/407
	01/408
	01/409
	01/410
	01/411
	01/412
	01/413
	01/414
	01/415
	01/416
	01/417
	01/418
	01/419
	01/420
	01/421
	01/422
	01/423
	01/424
	01/425
	01/426
	01/427
	01/428
	01/429
	01/430
	01/431
	01/432
	01/433
	01/434
	01/435
	01/436
	01/437
	01/438
	01/439
	01/440
	01/441
	01/442
	01/443
	01/444
	01/445
	01/446
	01/447
	01/448
	01/449
	01/450
	01/451
	01/452
	01/453
	01/454
	01/455
	01/456
	01/457
	01/458
	01/459
	01/460
	01/461
	01/462
	01/463
	01/464
	01/465
	01/466
	01/467
	01/468
	01/469
	01/470
	01/471
	01/472
	01/473
	01/474
	01/475
	01/476
	01/477
	01/478
	01/479
	01/480
	0

PLANI I MOBILIMIT I KATIT TE DYTE

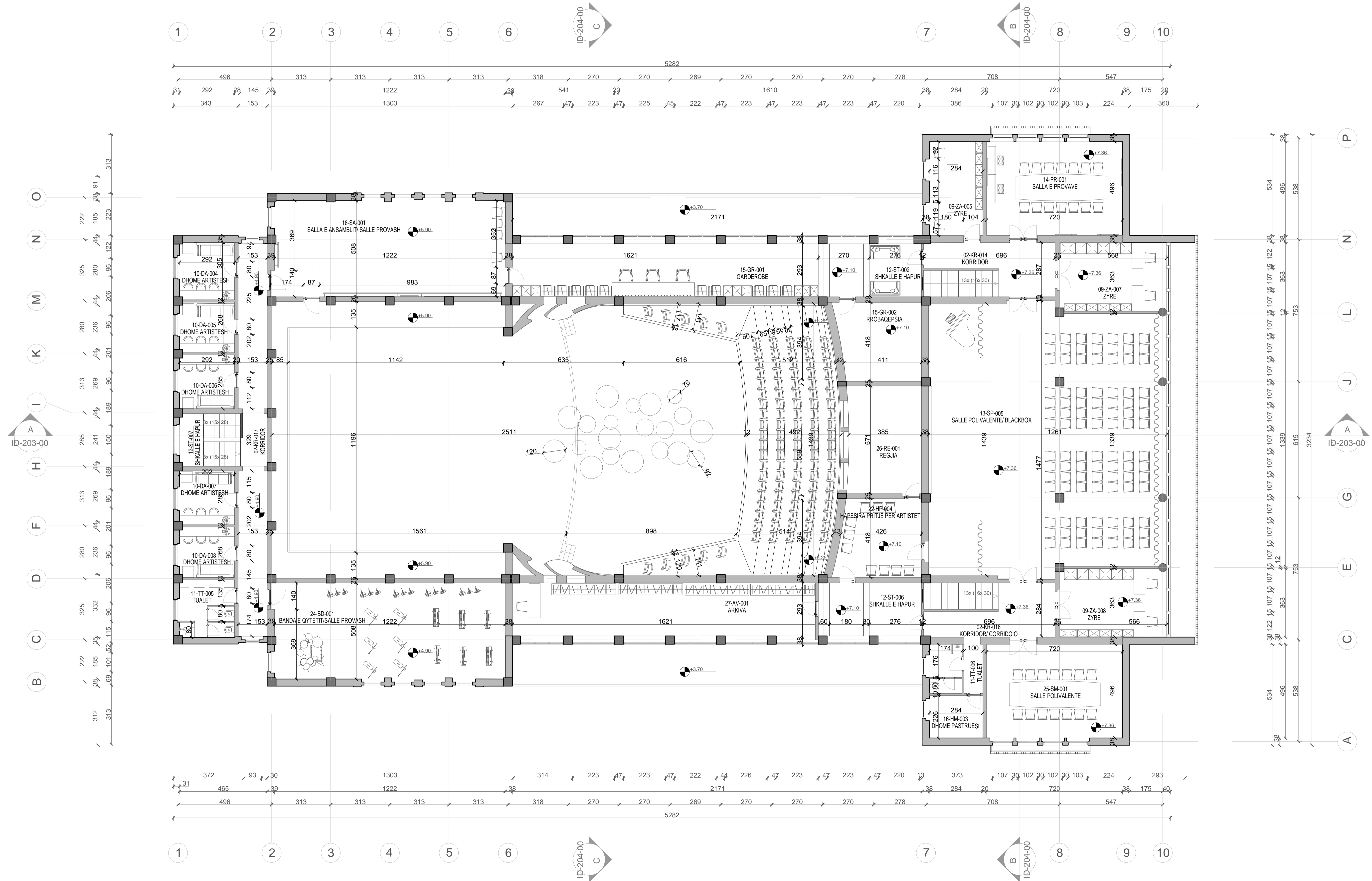

PRONËSIA
 BASHKIA QËNDRË
 INVESTITOR
 BASHKIA QËNDRË
 PROJEKTI ARKITEKTONIK
 MICHELE CRO ARCH.
 ASA ARCHITECTS
 SHËNIMET
 PLAN REFERENCE
 SHËNIMET
 PLAN REFERENCE
 SHËNIMET

PLANI I EVIDENTIMIT TE DYERVE TE KATIT PERDHE

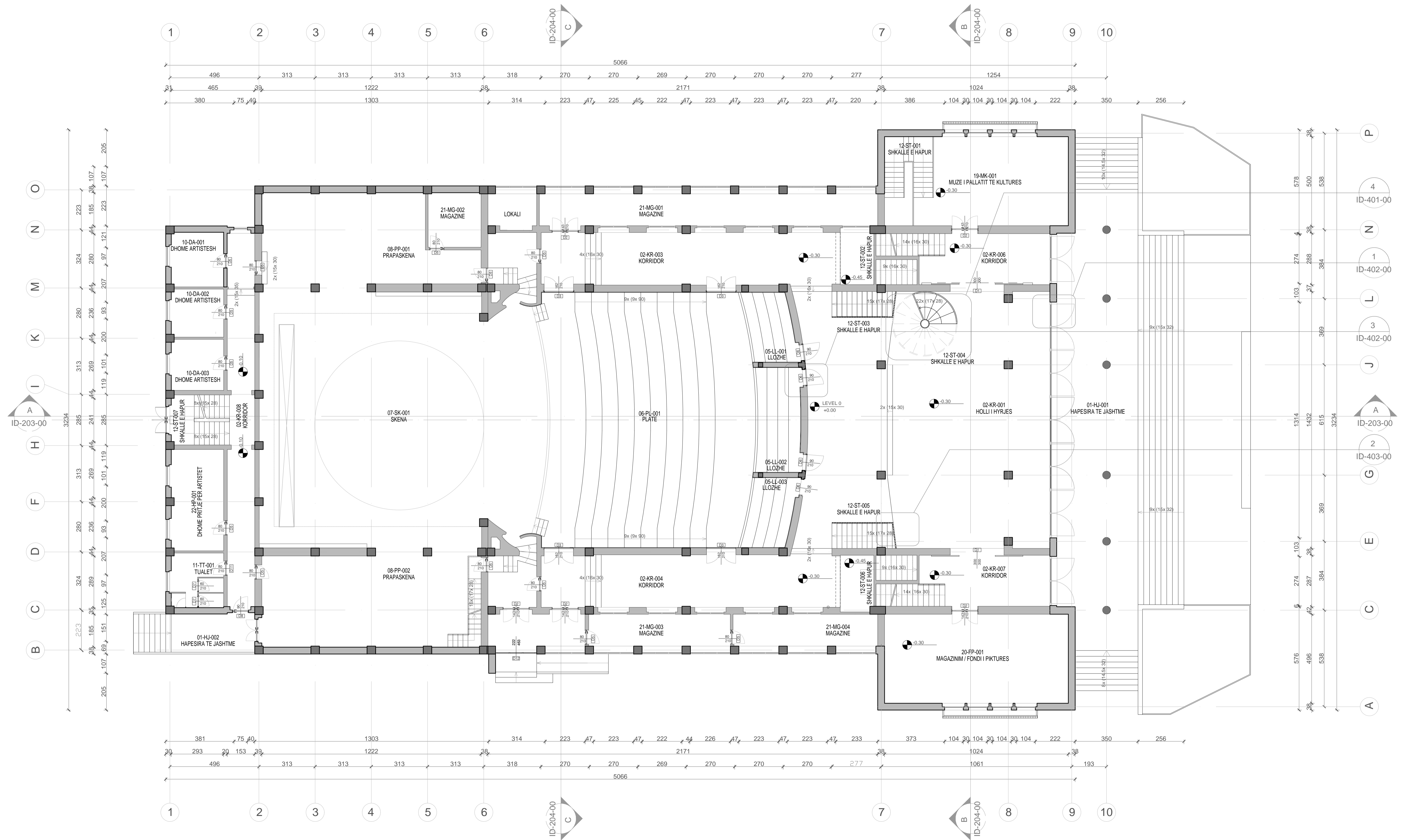

PRONESIA
 BASHKIA E DURRËS

INVESTITOR
 BASHKIA E DURRËS

PROJEKTI ARKITEKTONIK
 MICHELE CRO ARCH.
 ASA ARCHITECTS
 (BIRIMSI SPAKATË 110 110)

SHENIME

PLAN REFERENCE

Titulli: "ALEKSANDER BOSH" (1/4) 0/0
 Projektimi: (1/4) 0/0
 Projektant: (1/4) 0/0
 Autorizimi: (1/4) 0/0
 PLANI EVIDENTIMIT TE DYERVE KATI PERDHE (1/4) 0/0
 Sh. i. (1/4) 0/0
 D. (1/4) 0/0

PLANI I EVIDENTIMIT TE DYERVE TE KATIT TE PARE

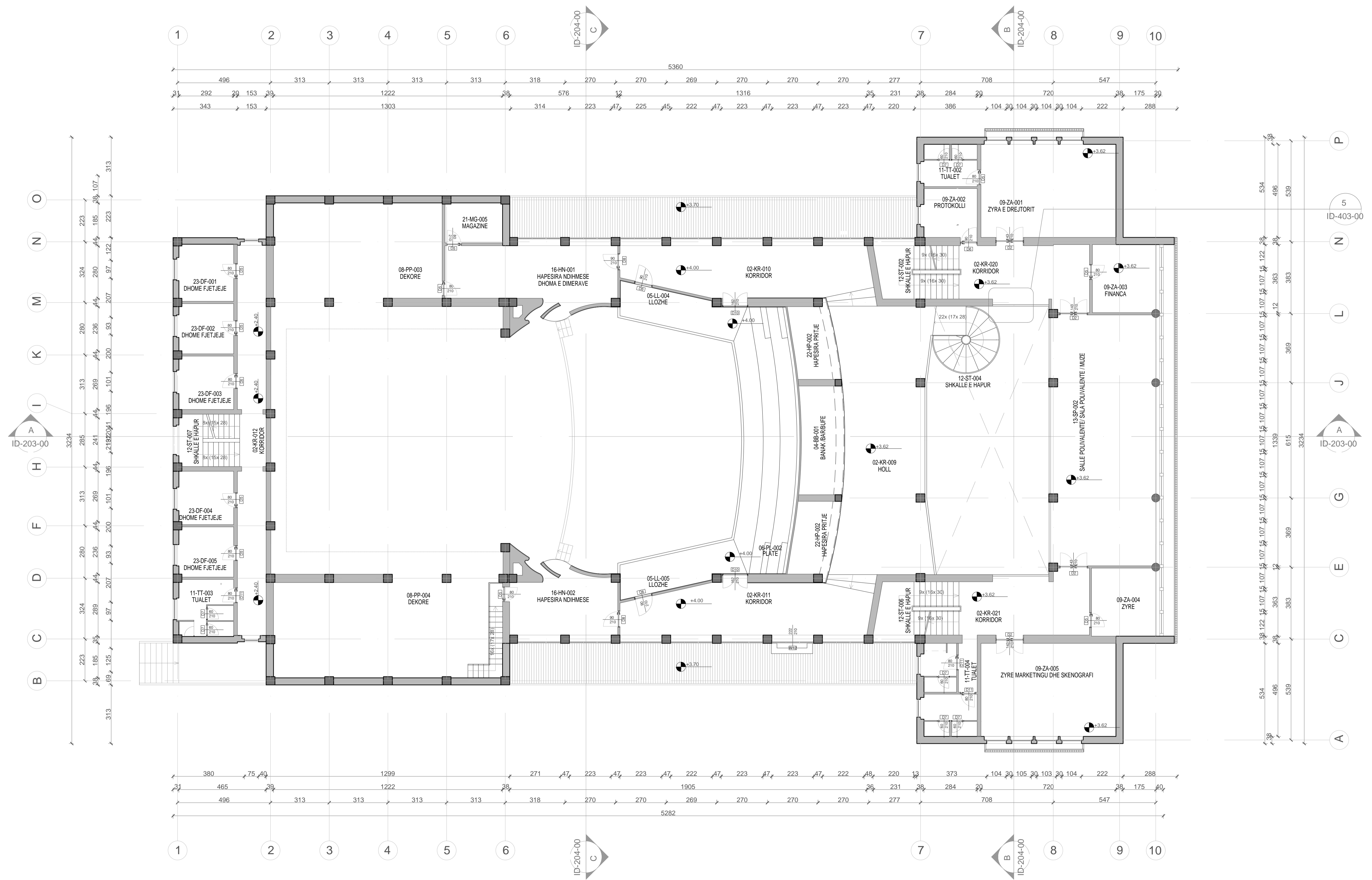

PRONESIA
 BASHIA DUREES

INVESTITOR
 BASHIA DUREES

PROJEKTI ARKITEKTONIK
 MICHELE CRO ARCH.
 ASA ARCHITECTS
 (ARCHITECTS ASSOCIATION OF ITALY)

SHENIME

PLAN REFERENCE

TEATR "ALEKSANDER MOJTI"

PROJEKTI DE
 ARCHITECTURE

PLANI EVIDENTIMIT TE DYERVE KATI PARE

Scale: 1:500

PLANI I EVIDENTIMIT TE DYERVE TE KATIT TE DYTE

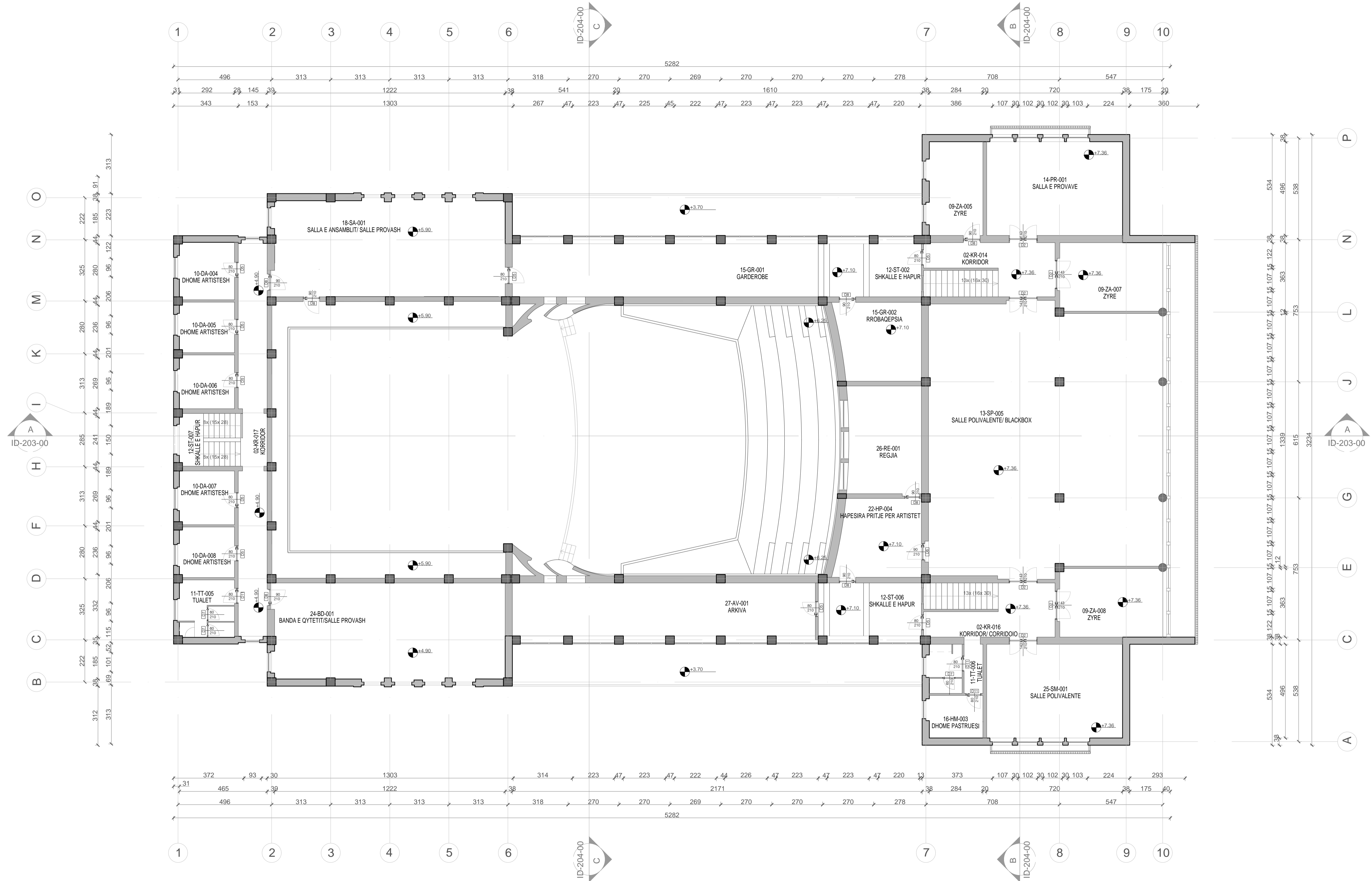

PRONESIA
 BASHKIA QUBINE

INVESTITOR
 BASHKIA QUBINE

PROJEKTI ARKITEKTONIK
 MICHELE CRO ARCH.
 ASA ARCHITECTS

SHENIME

PLAN REFERENCE

TEATR "ALEKSANDER MOJTI"

PROJEKTI DE

ARCHITECTURE

PLANI EVIDENTIMIT TE DYERVE KATI DYTE

Scale: 1:500

PLANI I EVIDENTIMIT TE DRITAREVE TE KATIT NENTOKE

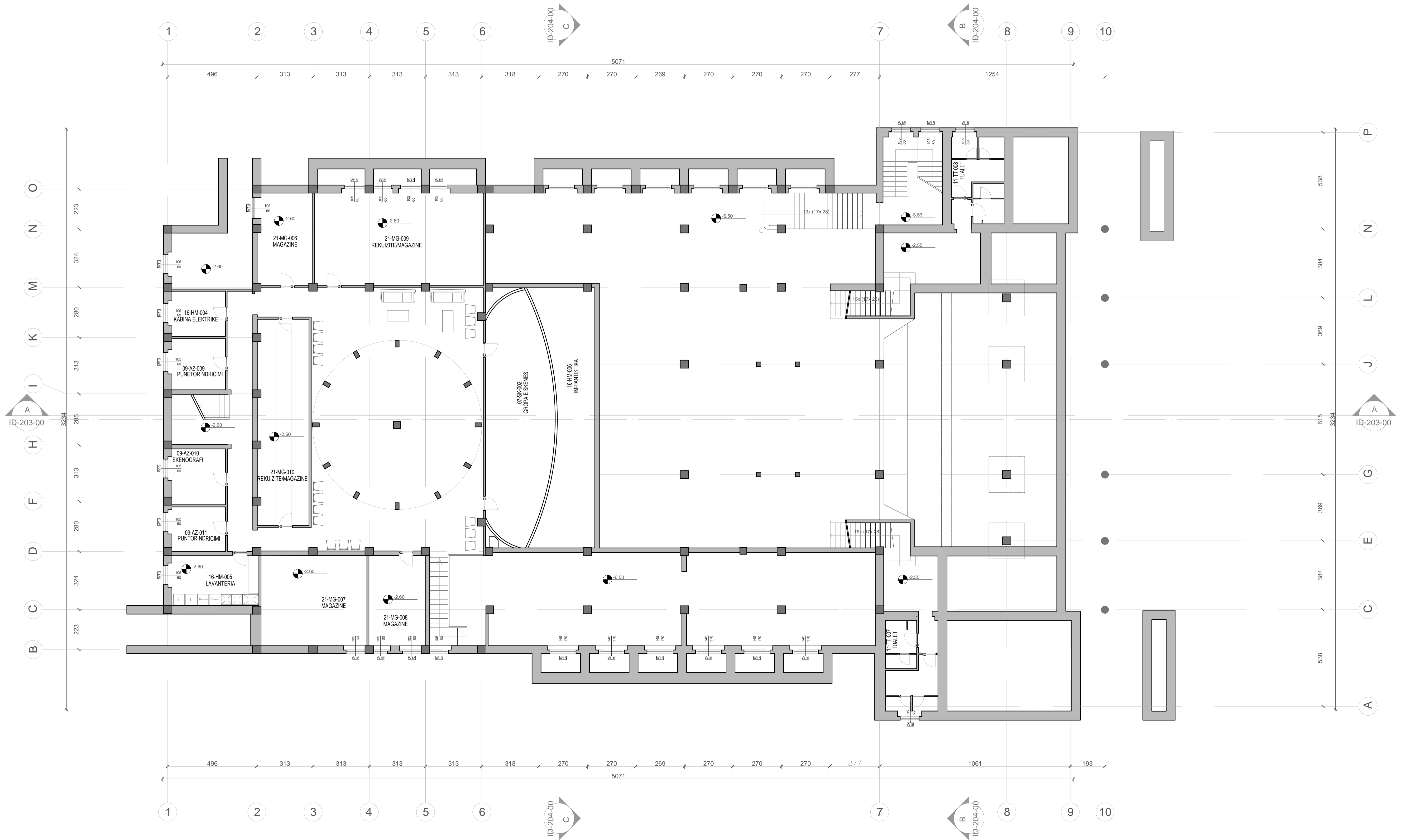

PRONËSIA	
INVESTITORI	
PROJEKTI ARKITEKTONIK	MICHELE CRO ARCH.
SHËNIMET	
PLAN REFERENCE	
Titulli: "ALEKSANDER BISHI" Projekti: "KATI NENTOKË" Arkitekti: MICHELE CRO ARCH. PLANI I EVIDENTIMIT TE DRITAREVE TE KATIT NENTOKE	

PLANI I EVIDENTIMIT TE DRITAREVE TE KATIT PERDHE

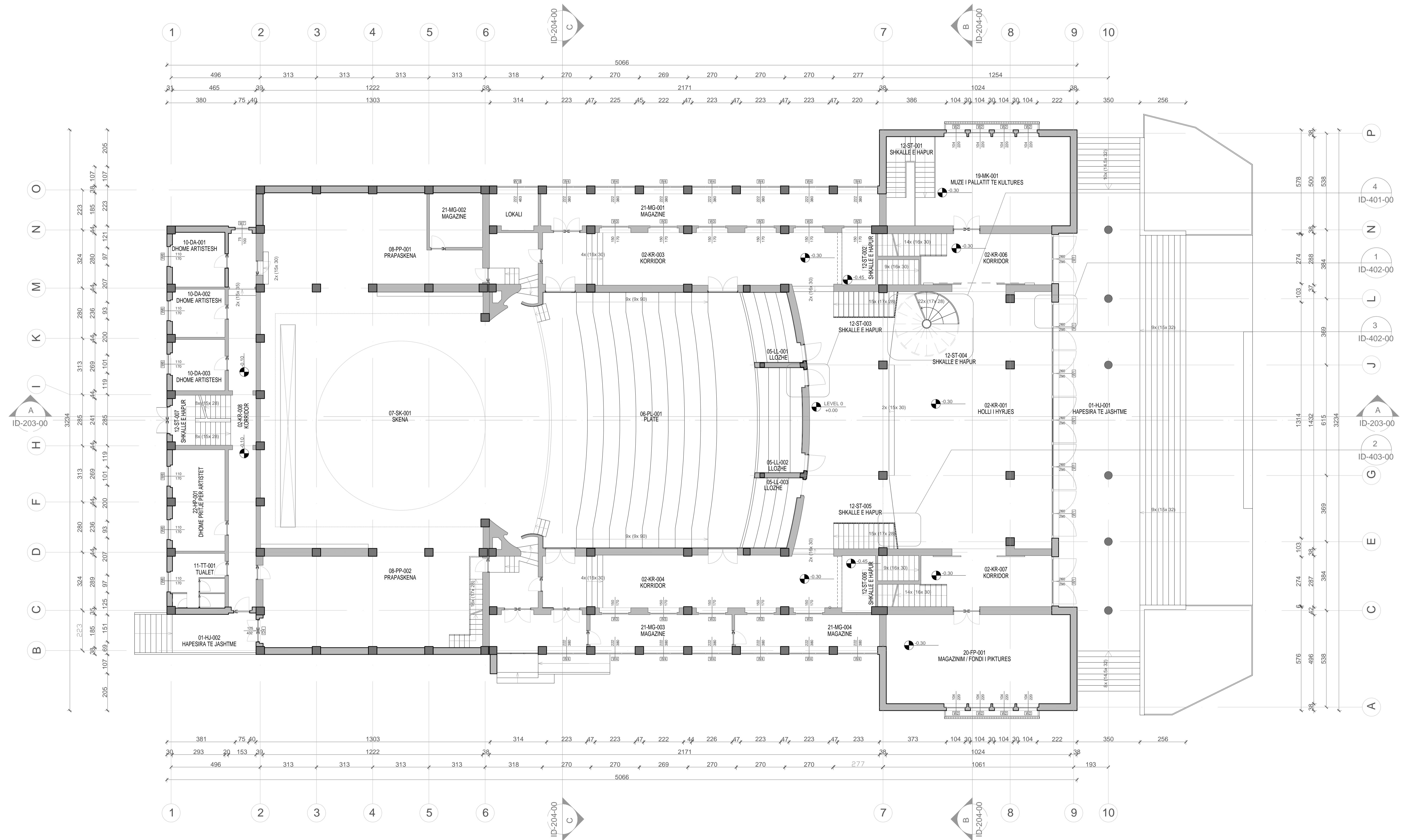

PRONESIA

INVESTITOR

PROJEKTI ARKITEKTONIK
MICHELE CRO ARCH.
ASA ARCHITECTS
ARCHITECTS

SHENIME

PLAN REFERENCE

Sheet: ID-203-00 / 01 of 02
 Date: 2024-05-15
 Scale: 1:500
 Author: M. CRO
 Checker: M. CRO

PLANI I EVIDENTIMIT TE DRITAREVE TE KATIT TE PARE

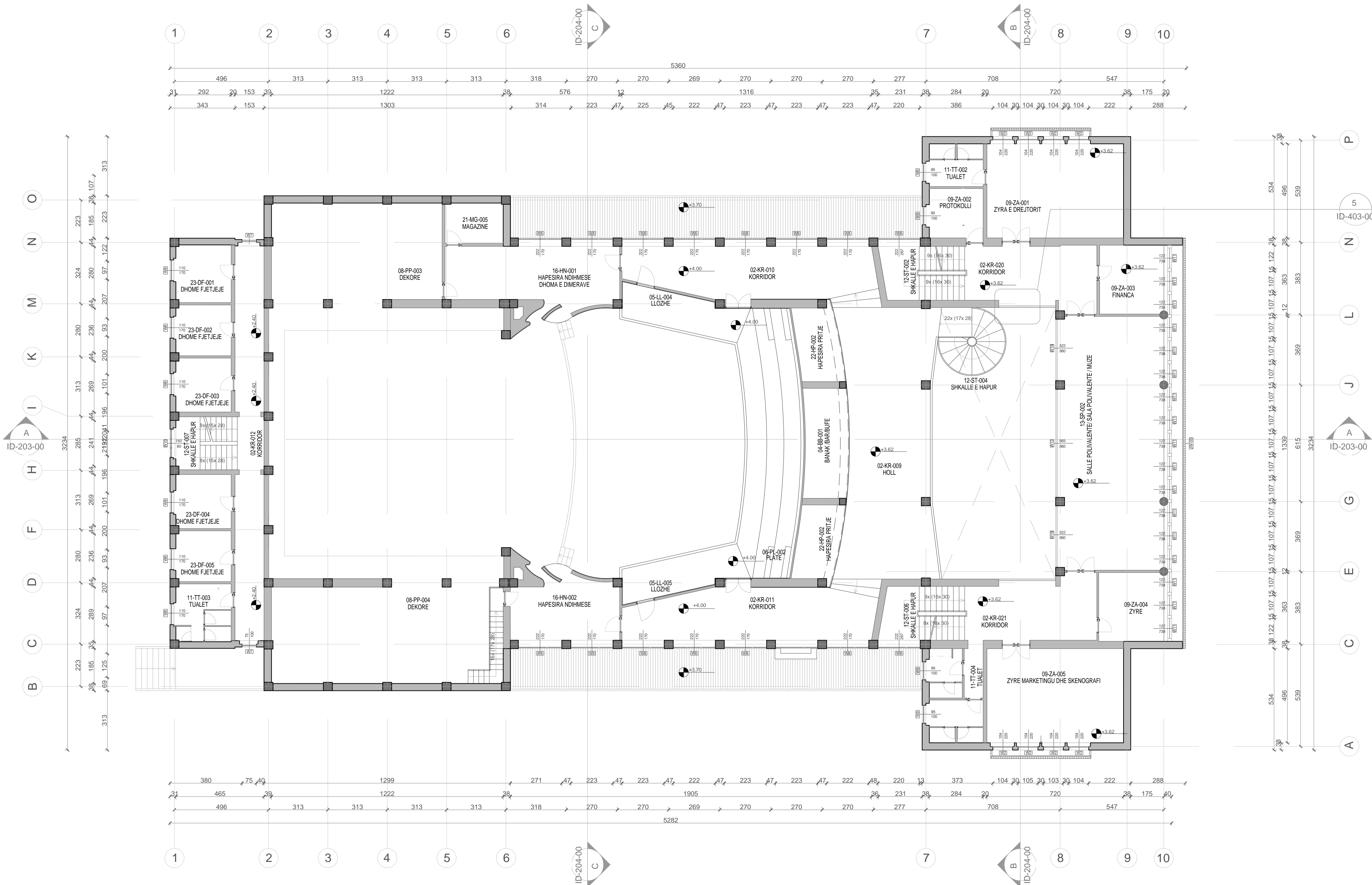

PRONËSIA	
INVESTITOR	
PROJEKTI ARKITEKTONIK	MICHELE CRO ARCH.
SHENIME	
PLAN REFERENCE	
Titulli	TEATRIT "ALEKSANDER BOSH" (1/1)
Projekti i përgatitur nga	PROJEKTI DE
Projekti i miratuar nga	ARCHITECTURE
Titulli i punësimit	PLAN I EVIDENTIMIT TE DRITAREVE KATI I PARE
Shkruar nga	
Revizuar nga	
Shkruar nga	
Revizuar nga	

PLANI I DYSHEMESE SE KATIT NENTOKE

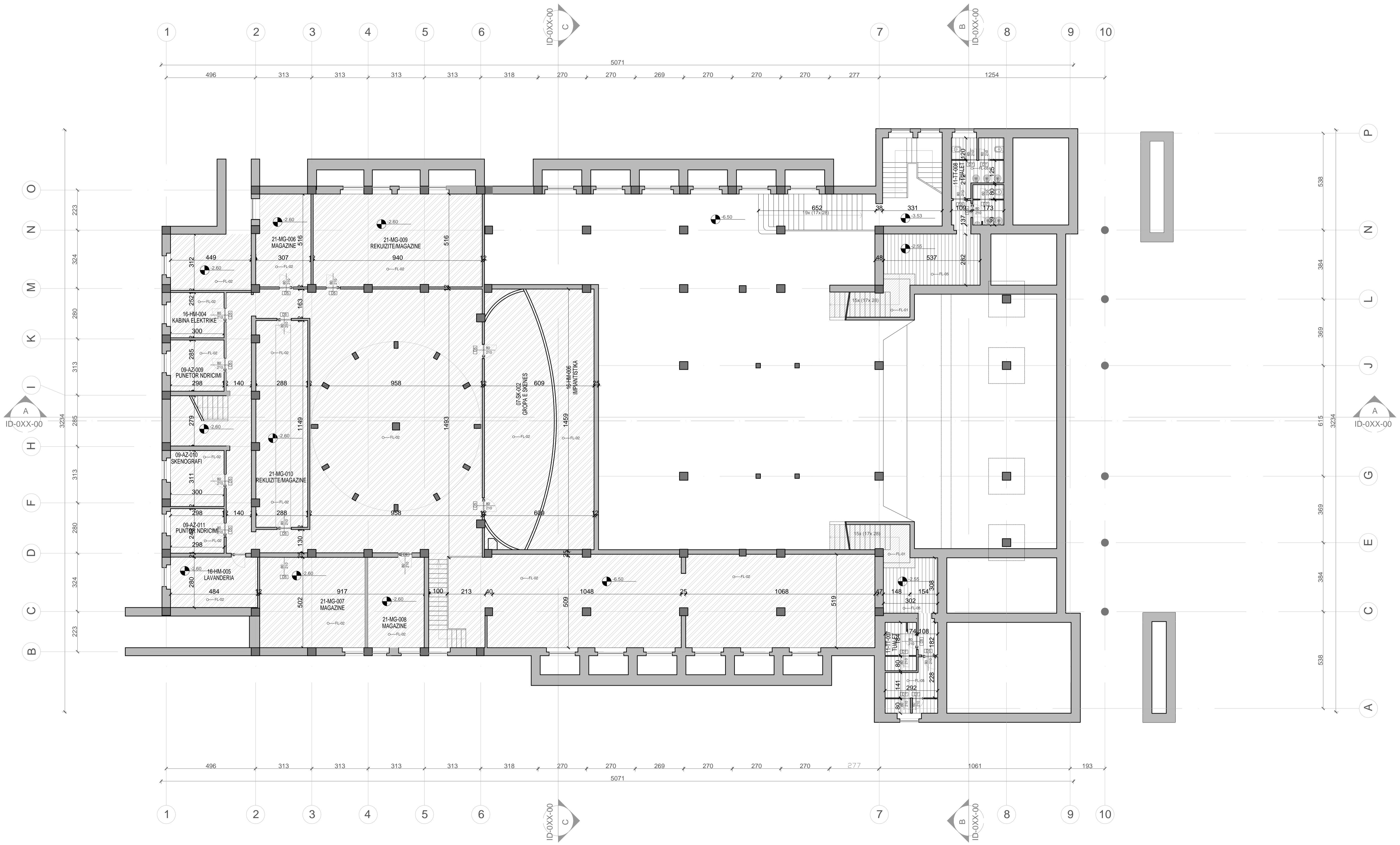

PRONESIA

INVESTITOR

PROJEKTI ARKITEKTONIK
MICHELE CRO ARCH.

SHENIME

LEGJENDA

- FL 01
- FL 02
- FL 03
- FL 04
- FL 05
- FL 06
- FL 07

FL 01: Doshme me marmer (Doshje)
 FL 02: Doshme me marmer (Ngjyrë gri)
 FL 03: Doshme me marmer (Ngjyrë e bardhë)
 FL 04: Doshme me marmer (Ngjyrë e zezë)
 FL 05: Doshme me marmer (Ngjyrë e kuqe)
 FL 06: Doshme me marmer (Ngjyrë e gjelbra)
 FL 07: Doshme me marmer (Ngjyrë e kaltër)

PLAN REFERENCE

TEATRI "ALEKSANDER MOJTI"

Projekti i kësaj plani është realizuar nga: **ASA ARCHITECTS**

© 2024

Shënimet dhe kushtet e përdorimit të kësaj plani gjenden në kushtet e përdorimit të kësaj plani.

PLANI I DYSHEMESE SE KATIT PERDHE

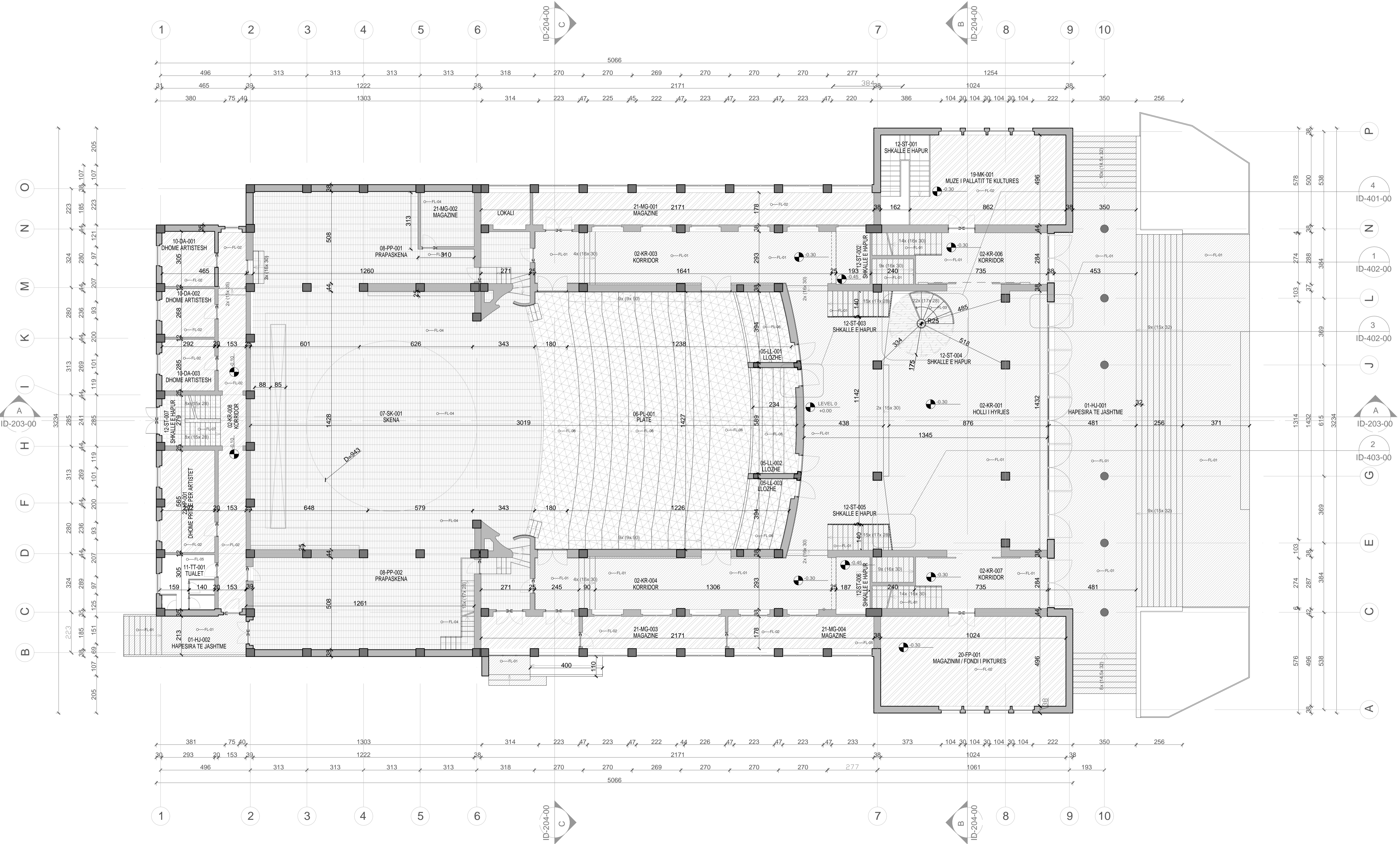

PRONESIA
BASHIA DUREES

INVESTITOR
BASHIA DUREES

PROJEKTIM ARKITEKTONIK
MICHELE CRO ARCH.

ASA ARCHITECTS
ARCHITECTS

SHENIME

LEGJENDA

- FL-01
- FL-02
- FL-03
- FL-04
- FL-05
- FL-06
- FL-07

FL-01: Doshme me mauer 0.30m
 FL-02: Doshme me mauer 0.40m
 FL-03: Doshme me mauer 0.50m
 FL-04: Doshme me mauer 0.60m
 FL-05: Doshme me mauer 0.70m
 FL-06: Doshme me mauer 0.80m
 FL-07: Doshme me mauer 0.90m

Shprehjet me dymshume do te kuptohen ne cdo ambient te planit.

PLAN REFERENCE

Plan: ID-203-00, ID-204-00, ID-401-00, ID-402-00, ID-403-00

Projekti: ID-203-00

Titulli: ID-204-00

Skala: 1:500

PLANI I DYSHEMESE SE KATIT TE PARE

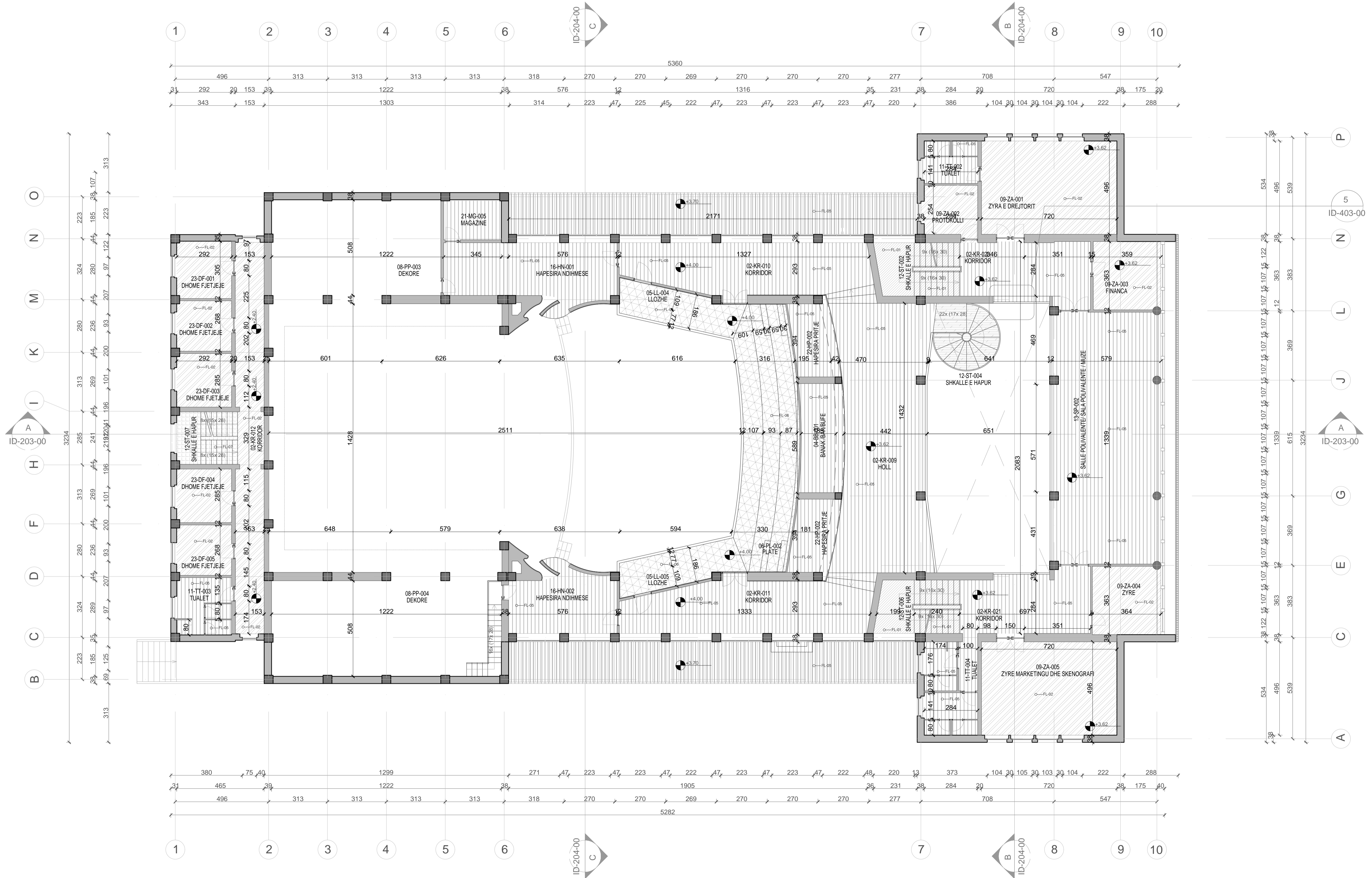

PRONESIA

 BASHKIA DUKAGJES

INVESTITOR

 BASHKIA DUKAGJES

PROJEKTI MIKROARHITEKTONIK
MICHELE CRO ARCH.

 (PUBBLICAZIONE SPAZIO 100 2018)

SHENIME

LEGJENDA

- FL-01 Dikimja me muret e trashit
- FL-02 Dikimja e restorimit ngjyere gj
- FL-03 Dikimja shpirtërore
- FL-04 Dikimja shpirtërore e reze
- FL-05 Dikimja e restorimit ngjyere
- FL-06 Dikimja me muret
- FL-07 Dikimja me muret e gj

Materialet me shprehje dhe të tjerat me kod identifikues të parës.

PLAN REFERENCE

Plan: ID-204-00
 Titulli: "ALEKSANDER BORDI"
 Projektuesi: MICHELE CRO ARCH.
 Arkitekti: MICHELE CRO ARCH.
 Data: 2024

PLANI I DYSHEMESE SE KATIT TE DYTE

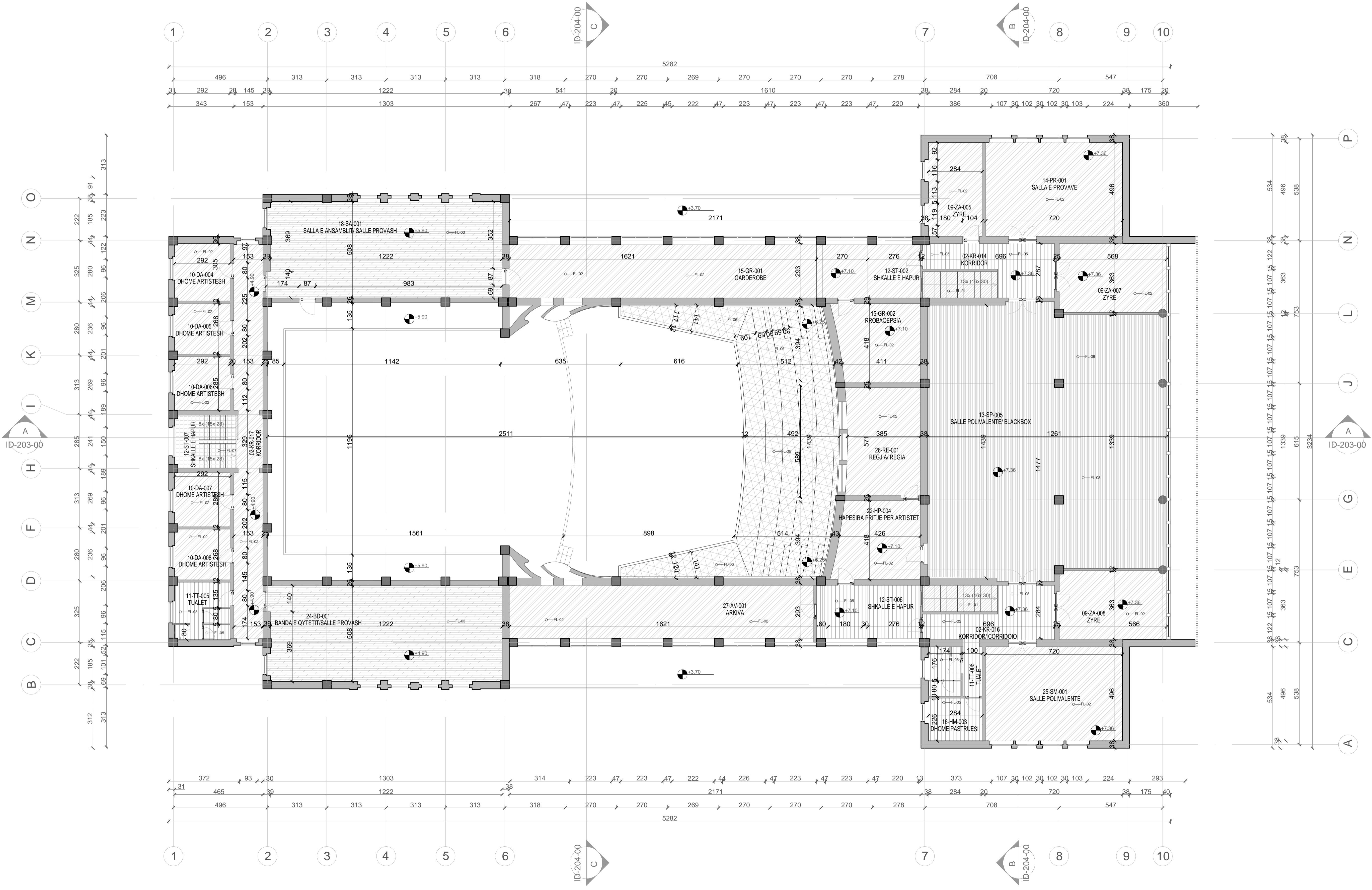

PRONESIA

INVESTITOR

PROJEKTI MIKRO ARKITEKTONIK
MICHE CRO ARCH.
 ASA ARCHITECTS
 (SH.P. ME SH. NOMELE)

SHENIME

LEGJENDA

- FL-01 Dhomat me mureve te bardha
- FL-02 Dhomat me mureve te gjelbra
- FL-03 Dhomat e shpirtorise
- FL-04 Dhomat e shpirtorise te tjera
- FL-05 Dhomat e shpirtorise te tjera
- FL-06 Dhomat me mureve te bardha
- FL-07 Dhomat me mureve te gjelbra
- FL-08 Dhomat me mureve te gjelbra

PLAN REFERENCE

Shprehja: 1:500

Projekti: "PALLATI KULTURES 'ALEKSANDER MOJISI'"

Projekti i: 01

Arkitekti: M.CRO

Plan i: 01

Titulli: PLANI I DYSHEMESE SE KATIT TE DYTE

© 2024

PLANI I TAVANIT TË KATIT NENTOKË

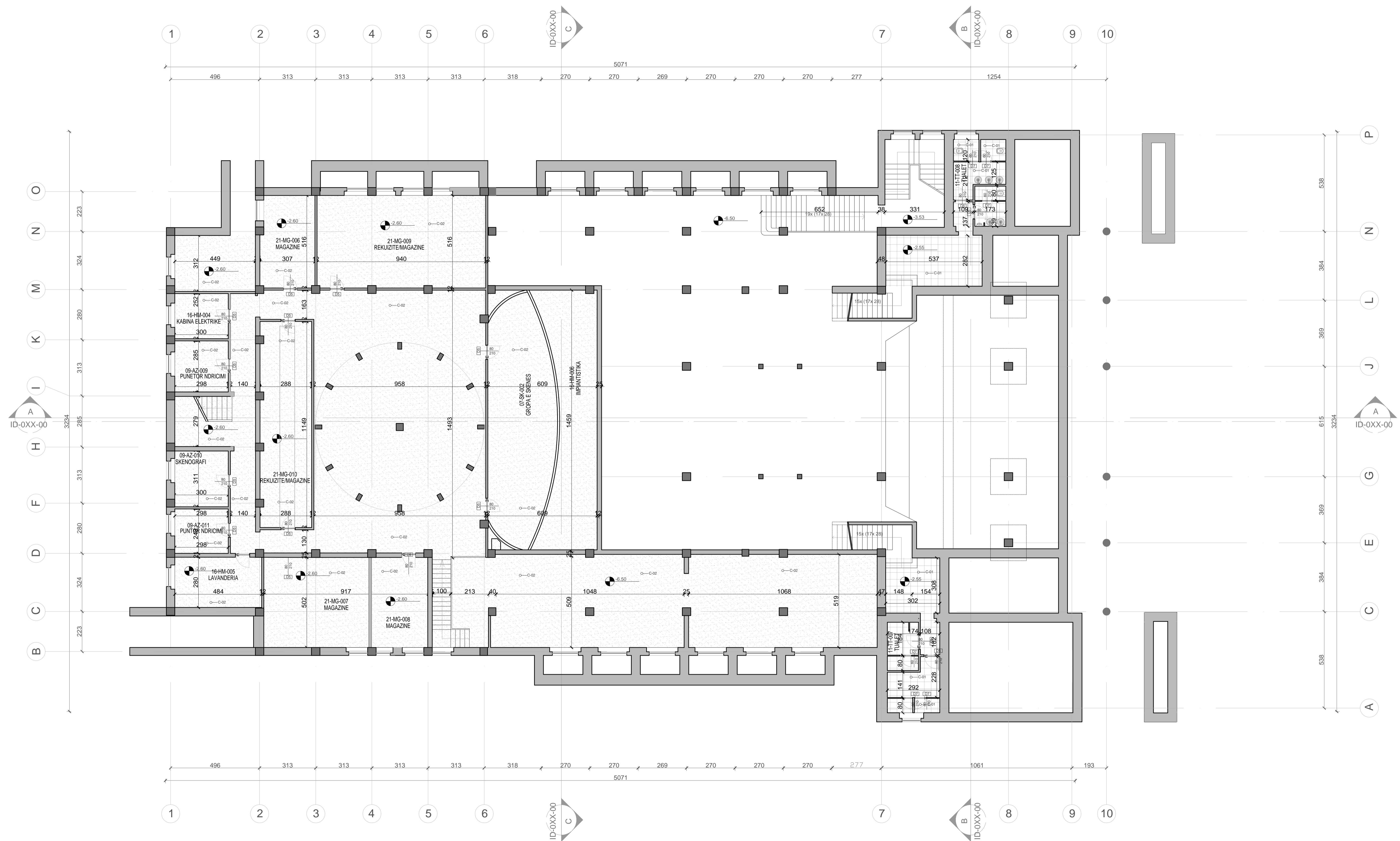

PRONËSIA

INVESTITOR

PROJEKTI ARKITEKTONIK
MICHELE CRO ARCH.
ASA ARCHITECTS
ARCHITECTS & DESIGNERS SINCE 1978

SHËNIME
LEGJENDA

 C-01: Tavan Pëllëz gjatë
 C-02: Tavan Bimë
 C-03: Tavan Dyq
 C-04: Tavan Porcelan lakueshëm
 C-05: Tavan Kështjell
 *Niveli i tavanit në korridorë është në nivelin e shtetit.

PLAN REFERENCE

Titulli: TAVANIT "ALEKSANDER MOJTI"
Projekti: TAVANIT
PROJEKTI: DE
ARHITEKTURA: ASA
Shënim: 01/2024
PLANI I TAVANIT TË KATIT NENTOKË
 © 2024
 Shënim: 01/2024
 Shënim: 01/2024

PLANI I TAVANIT TË KATIT PËRDHE

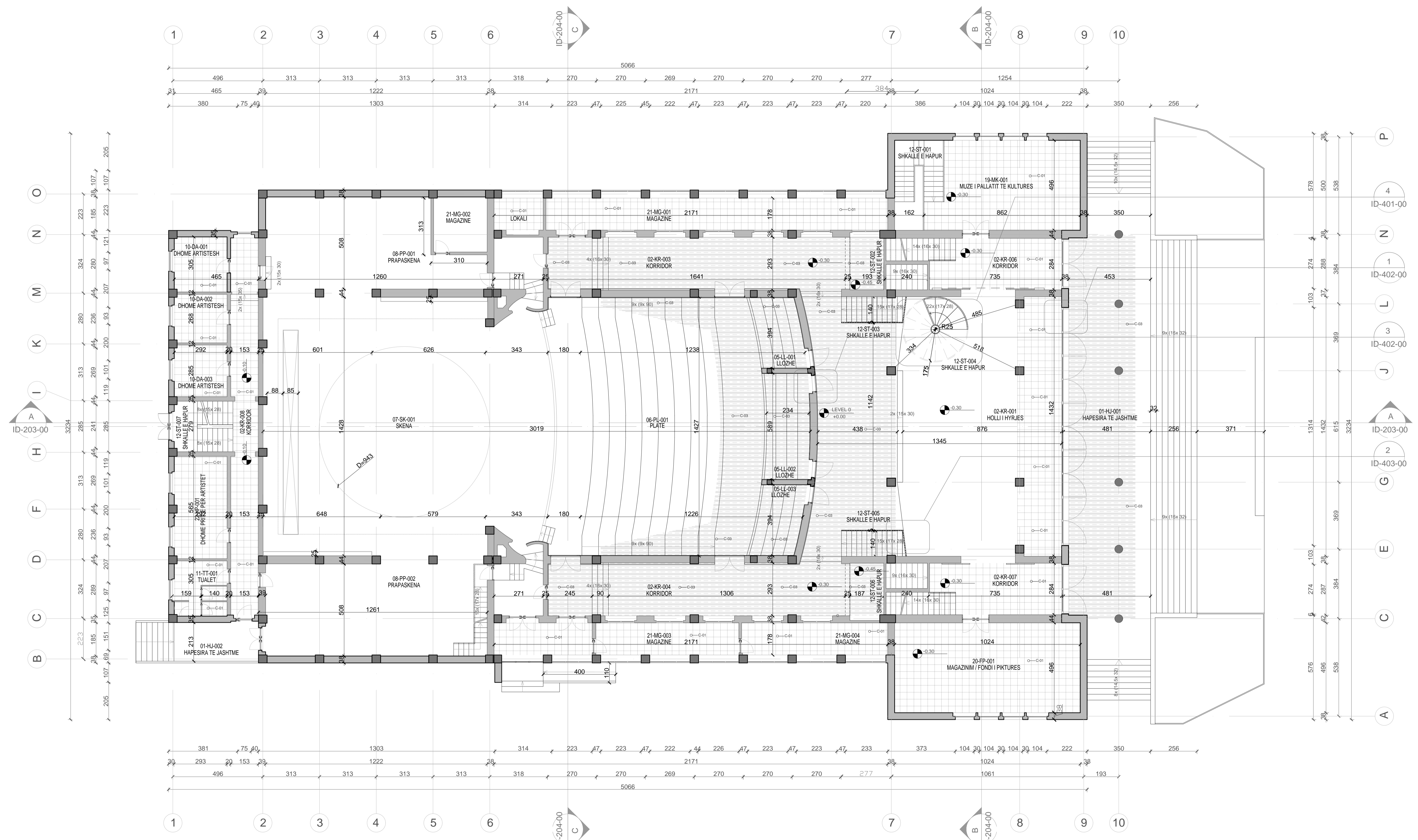

PRONESIA
BAHMA CURIES

INVESTITOR
BAHMA CURIES

PROJEKTI ARKITEKTONIK
MICHELE CRO ARCH.

ASARCHITECTS
ARCHITECTURE

SHENIME

LEGJENDA

- C-01
- C-02
- C-03
- C-04
- C-05

PLAN REFERENCE

Spec: 1/100

PLANI I TAVANIT TË KATIT TË PARË

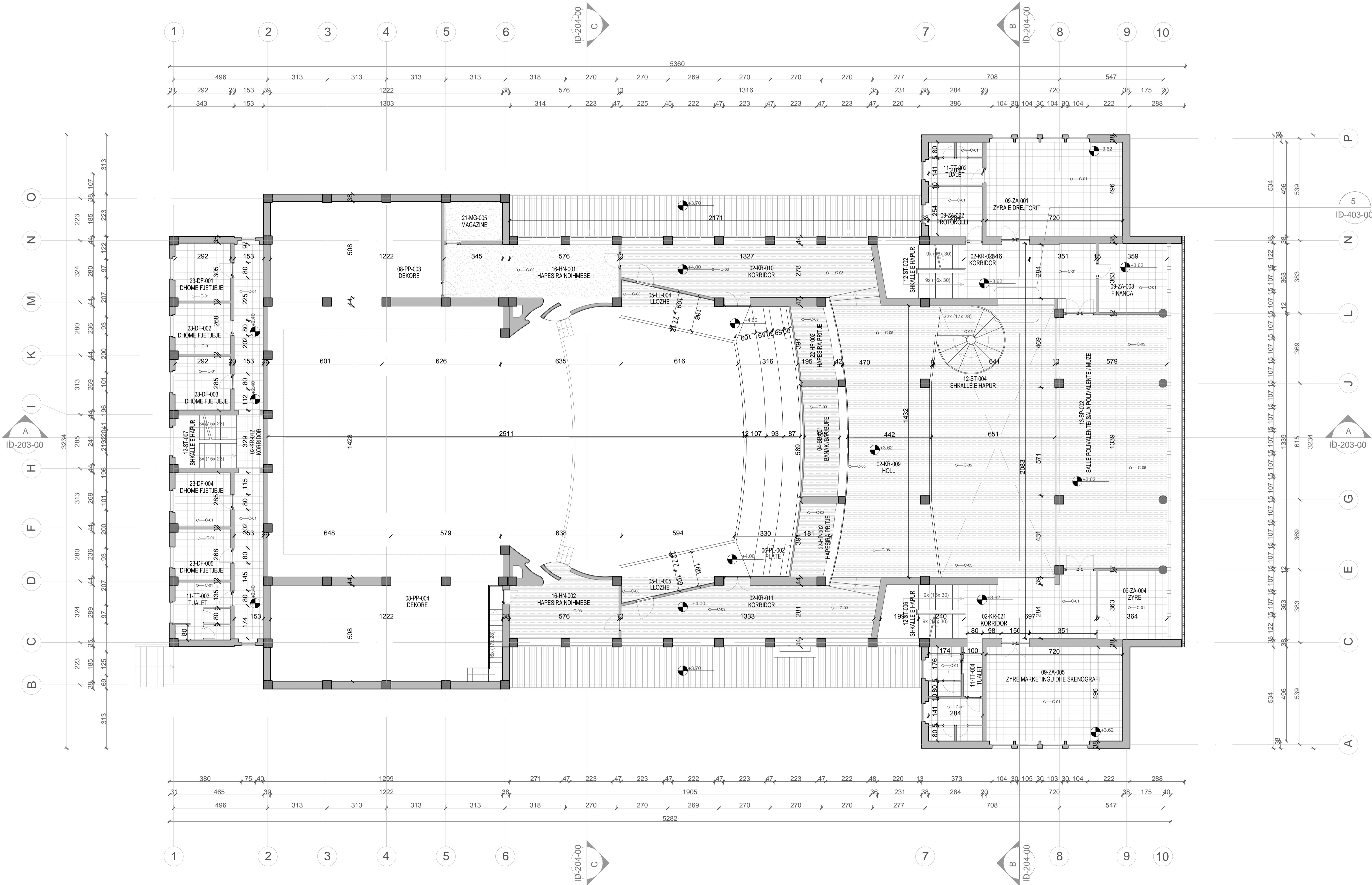

PRONESIA

INVESTITOR

PROJEKTI ARKITEKTONIK
MICHELE CRO ARCH.
ASA ARCHITECTS
ARCHITECTS & ENGINEERS SINCE 1978

SHENIME
LEGJENDA
 C-01
 C-02
 C-03
 C-04
 C-05
 C-06

PLAN REFERENCE

Spec: _____
Scale: _____

PLANI I TAVANIT TË KATIT TË DYTË

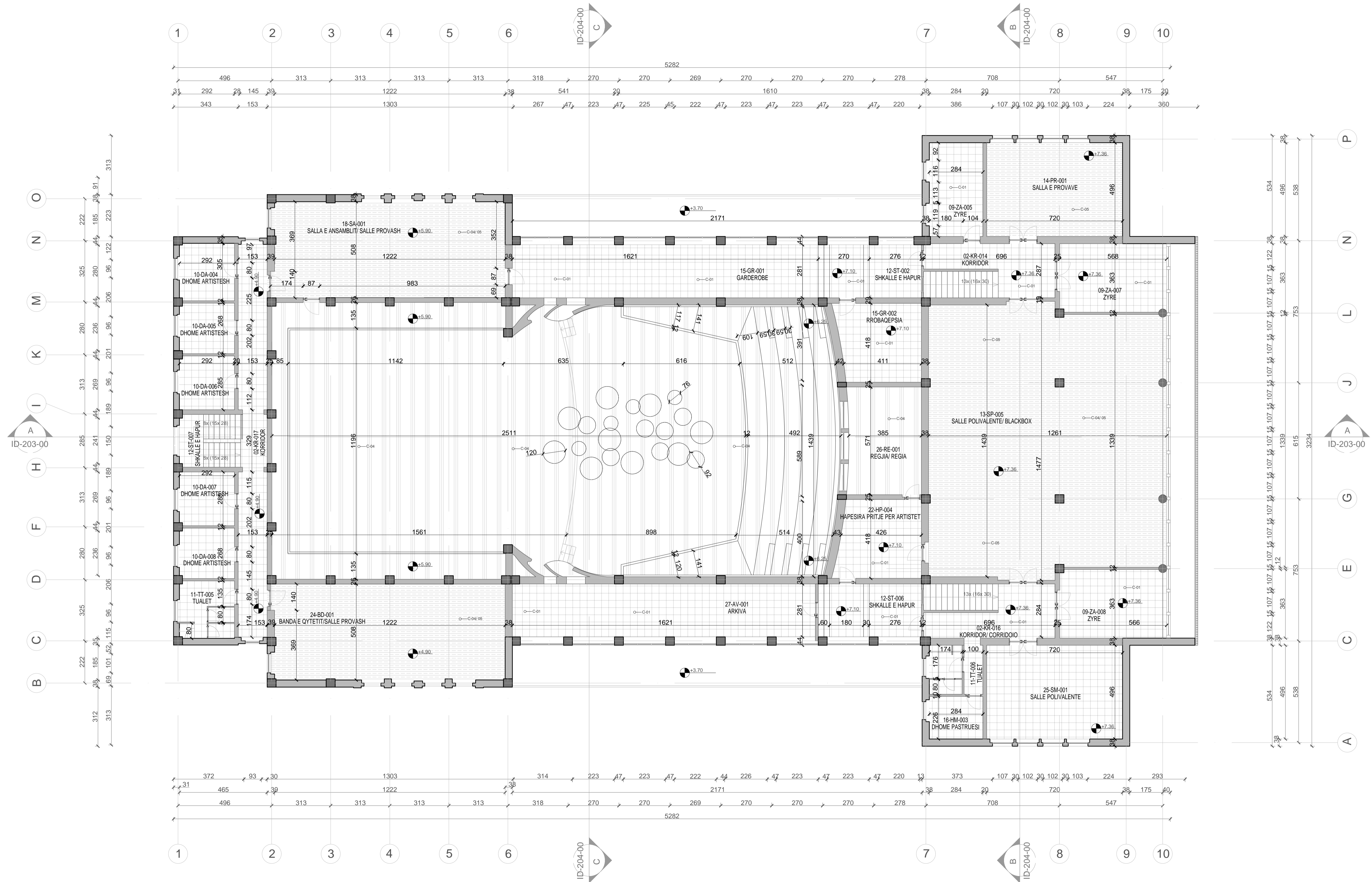

PRONESIA

 BASHKIA E DURRËS

INVESTITOR

 BASHKIA E DURRËS

PROJEKTI ARKITEKTONIK
MICHELE CRO ARCH.
 ASA ARCHITECTS
 (IRREGOLAR SHALLA 102/115)

SHENIME
 LEGJENDA
 C-01
 C-02
 C-03
 C-04
 C-05

PLAN REFERENCE

PLAN I TAVANIT TË KATIT TË DYTË

© 2024
 1:500

PLANI I NDRICIMIT NË KATIN -1

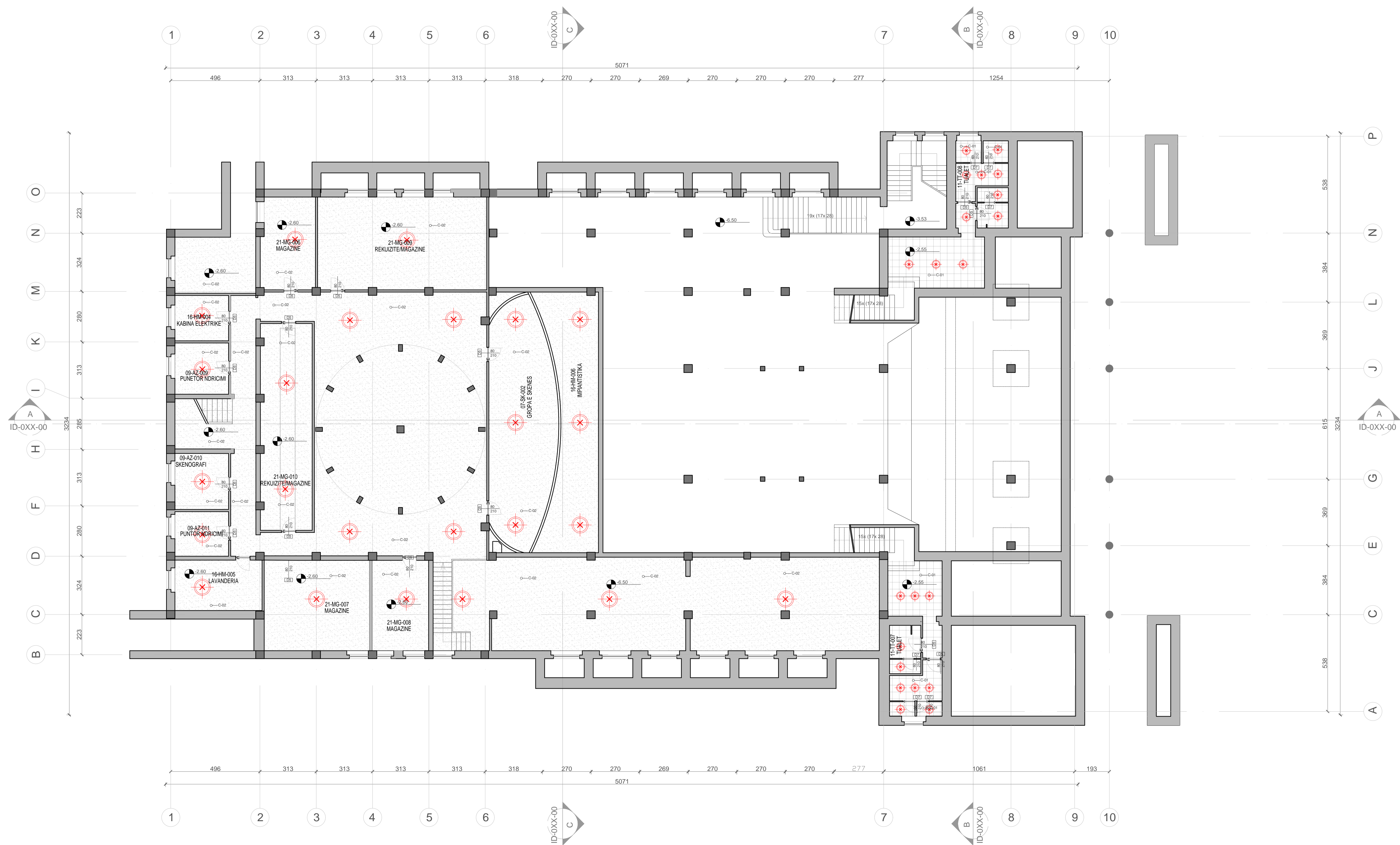

PRONESIA	
INVESTITOR	
PROJEKTI ARKITEKTONIK	MICHELE CRO ARCH.
SHENIME	<p>LEGJENDA</p> <ul style="list-style-type: none"> L-01: Hekurçes murat L-02: Hekurçes LED (30° x 45 cm) L-03: Hekurçes spot L-04: Hekurçes LED L-05: Hekurçes i ndritur L-06: Hekurçes i ndritur me barok L-07: Hekurçes i ndritur me fasade EW-01: Baza projektive me fasade SH-01: Shprehje Hekurçes i ndritur
PLAN REFERENCE	
Titulli	TEATRI "ALEKSANDER MOJSE"
Projekti	PROJEKTI DE
Projektori	ASA ARCHITECTS
Titulli i ndritjes	PLANI I NDRICIMIT NË KATIN -1
Shprehja	1:500
Skala	1:500

PLANI I NDRICIMIT NË KATIN PËRDHE

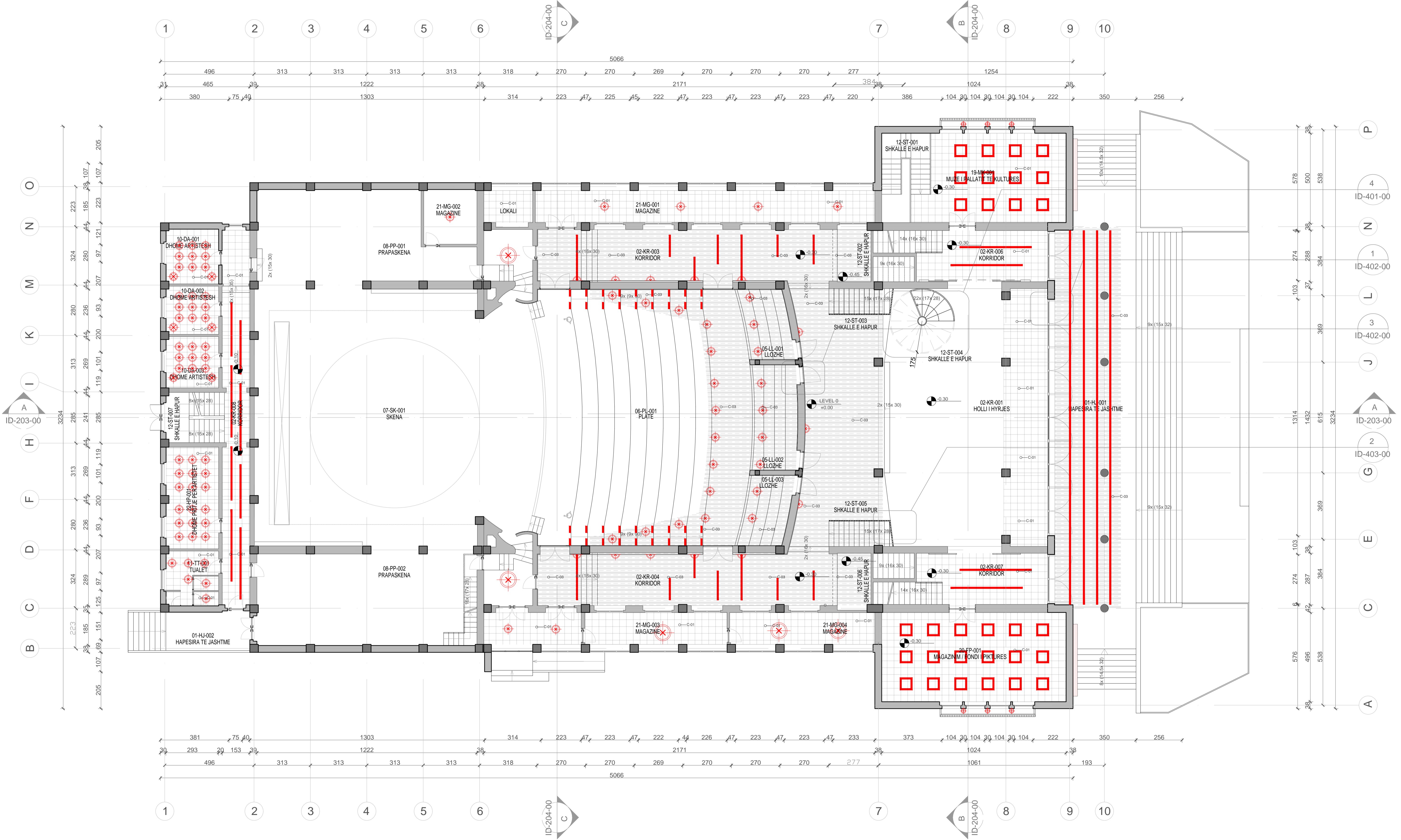

PRONESIA

INVESTITOR

PROJEKTIMI ARKITEKTONIK
MICHELE CRO ARCH.
 ASA ARCHITECTS
SH.P.A. - SH. PËR SHËRBIMIN E SHKENCËS

SHËNIME
LEGJENDA
 L-01: Hapësira e hapur
 L-02: Korridor (100 x 150)
 L-03: Hapësira sport
 L-04: Hapësira LED
 L-05: Hapësira LED
 L-06: Hapësira LED me foronje
 L-07: Hapësira LED me foronje
 DW-01: Baza projektimit në fasadë
 UH-01: Hapësira
 HAPËSIRË TË JASHTME
 L-04: Hapësira LED të vendosur nën tavan

PLAN REFERENCE

Titulli: "ALEKSANDER BISHI"
 Projektimi: 01/2023
 Projektant: MICHELE CRO ARCH.
 Projektuar nga: ASA ARCHITECTS
 PLANI I NDRICIMIT NË KATIN PËRDHE
 Skala: 1:500
 Data: 15/05/2023

PLANI I NDRICIMIT NË KATIN E PARË

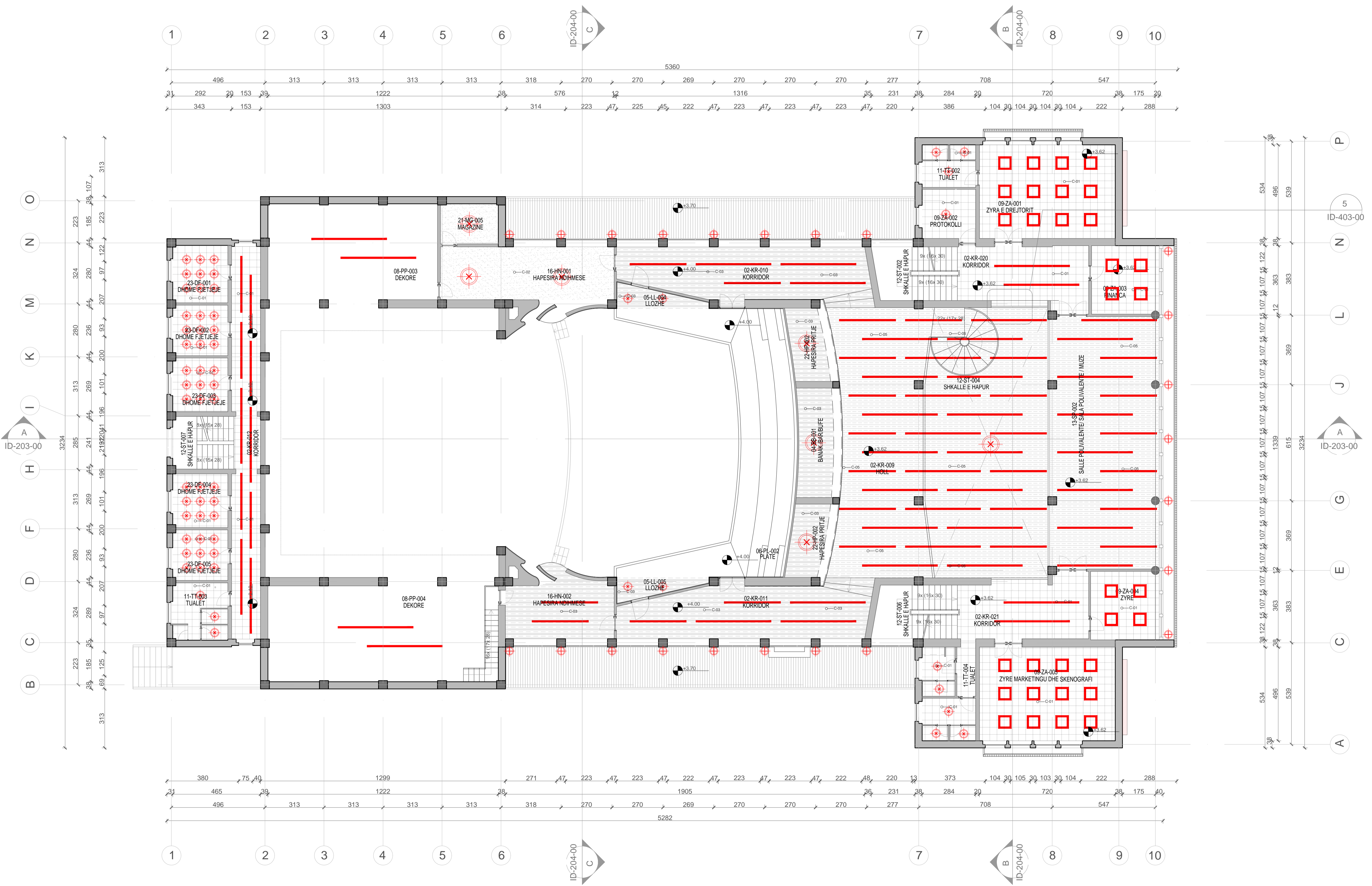

PRONESIA
BANKA CUREB

INVESTITOR
BANKA CUREB

PROJEKTI ARKITEKTONIK
MICHELE CRO ARCH.
ASA ARCHITECTS

SHENIME

LEGJENDA

- L-01 - HAPESIRE MUZE
- L-02 - HAPESIRE LED (30x45 LCM)
- L-03 - HAPESIRE SPORT
- L-04 - HAPESIRE LED
- L-05 - HAPESIRE TUALET
- L-06 - HAPESIRE TUALET NEZEM HAPESIRE
- L-07 - HAPESIRE IZDORITUR NE HAPESIRE
- SH-01 - BLOK PËRGRËSHËSIA NE HAPESIRE
- SH-02 - BLOK I KOMBINIMIT
- HAPESIRE LABORE

PLAN REFERENCE

Plan: TEATR "ALEKSANDER MOJSE"

Projekti: PRONËSI

Projektimi: ARCHITECTURE

Plan i NDRICIMIT NË KATIN E PARË

© 2024

PLANI I NDRICIMIT NË KATIN E DYTË

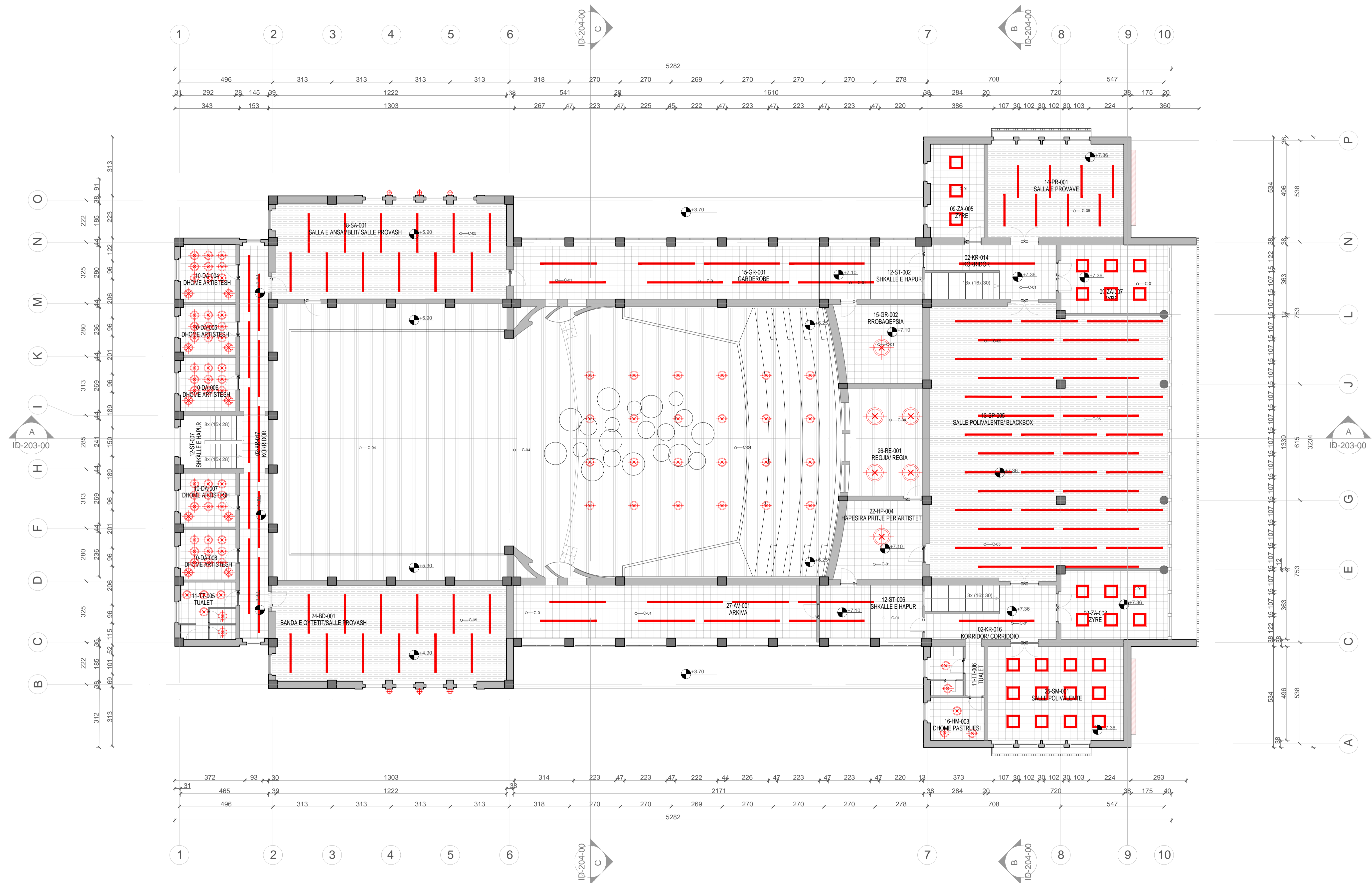

PRONESIA	
INVESTITOR	
PROJEKTI ARKITEKTONIK	MICHELE CRO ARCH.
SHENIME	
LEGJENDA	<ul style="list-style-type: none"> L-01: Ndeshja e murit L-02: Panshja e LED (30x40x10) L-03: Ndeshja e shtyllës L-04: Ndeshja e tavaneve L-05: Ndeshja e tavaneve me boshele L-07: Ndeshja e tavaneve me boshele DW-10: Boshe prej qelqi në fasadë DW-11: Boshe prej qelqi në fasadë ND-01: Ndeshja e tavaneve L-04: Ndeshja e LED (vendosur nën shtylla)
PLAN REFERENCE	
PLAN I NDRICIMIT NË KATIN E DYTË	
Scale:	1:100

SKEMA E LEVIZJES SE KATIT NENTOKE

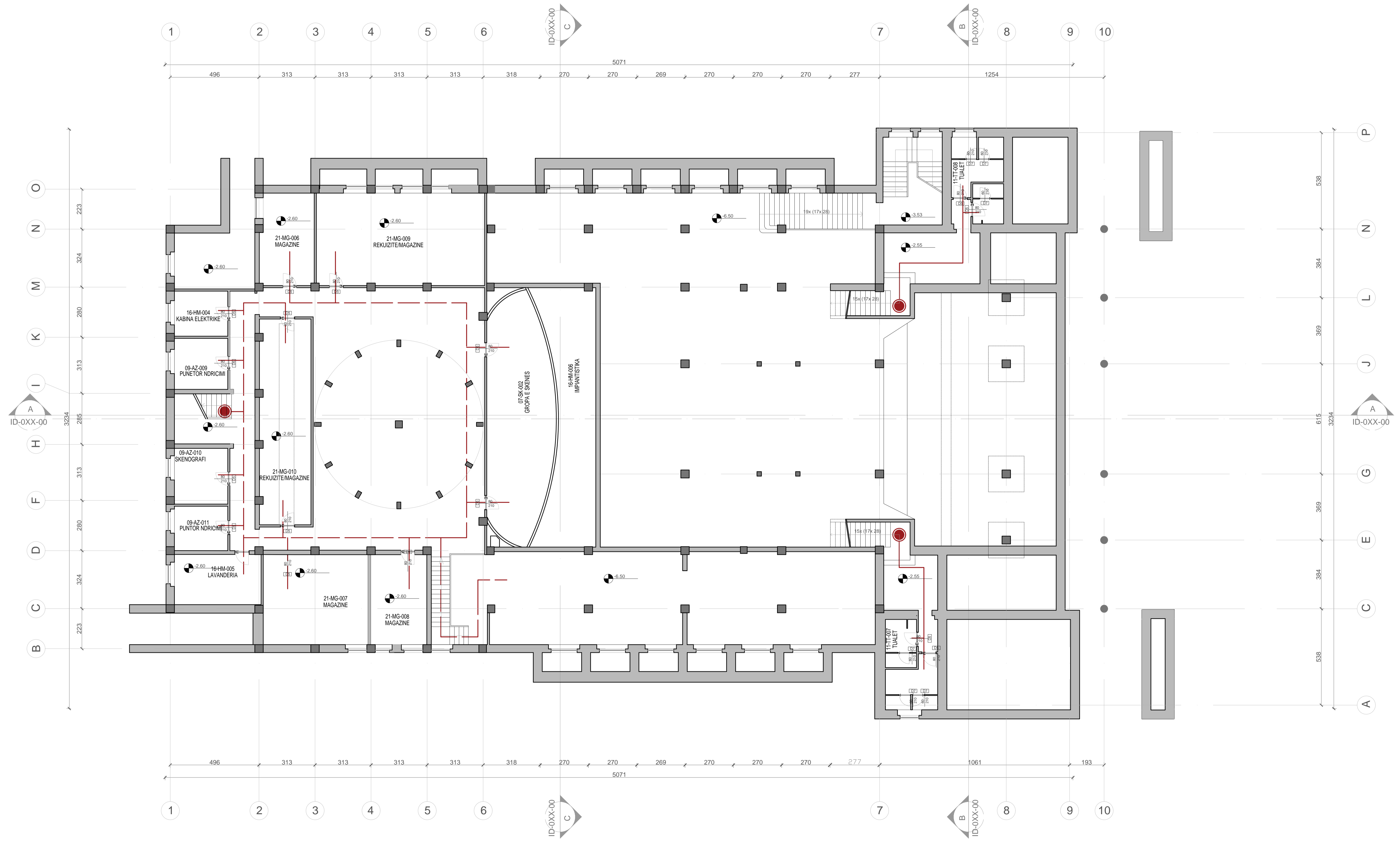

	PRONËSIA
	BASHIA QUBËRE
	INVESTITOR
	BASHIA QUBËRE
	PROJEKTI ARKITEKTONIK MICHELE CRO ARCH.
	ASA ARCHITECTS ARCHITECTS
SHËNIME	
LEGJENDA	
	UVËLA E VERDIËRE
	UVËLA E PËRCHUQËRE
	UVËLA E P.A.X
PLAN REFERENCE	
	0/0
	0/0
Titulli	TEATRIT "ALEKSANDER MOJSE"
Projekti	0/0
Projektuesi	ASA ARCHITECTS
Skema e Levizjes Katit Nentokë	0/0
© 2024	0/0
Shkruar	0/0
Revizuar	0/0

SKEMA E LEVIZJES SE KATIT PERDHE

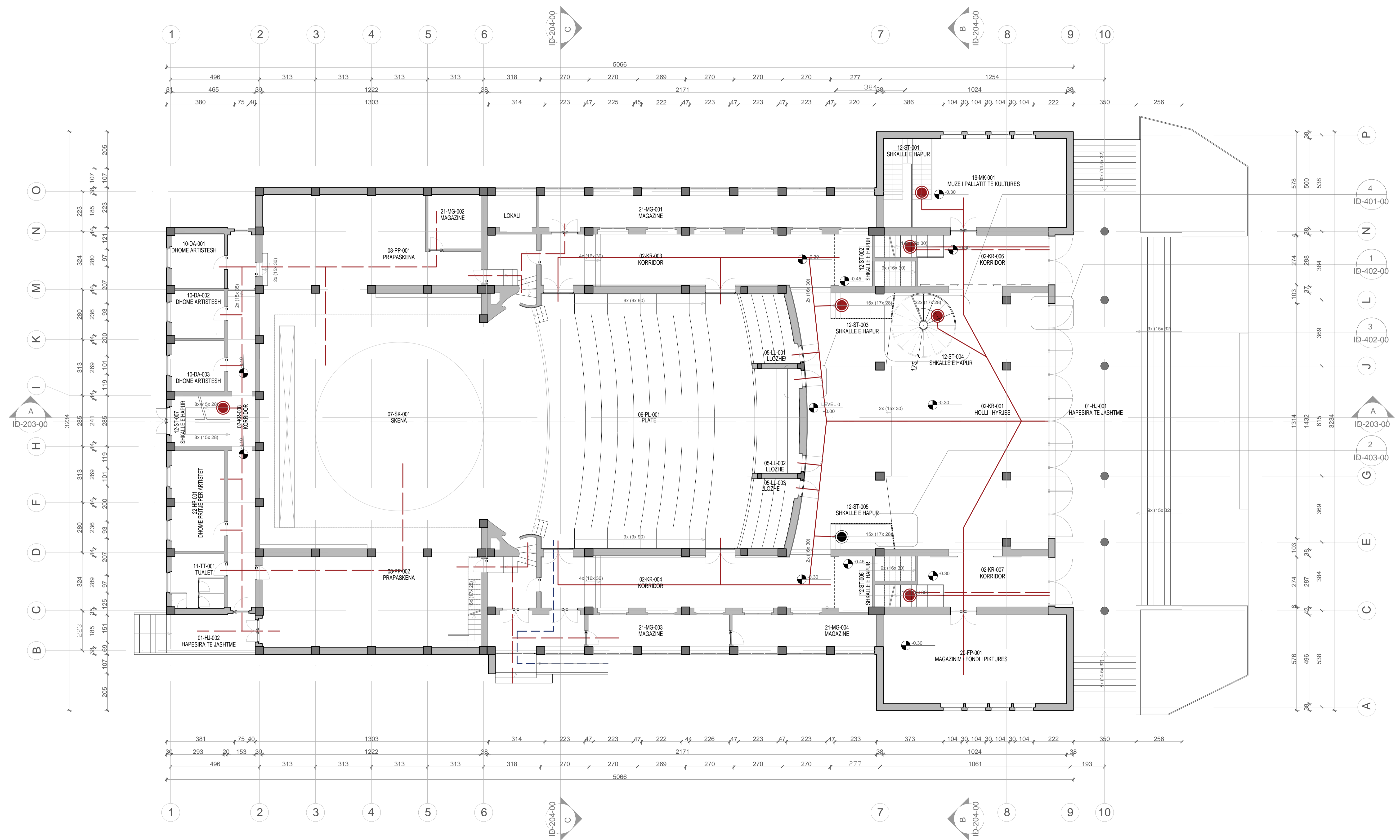

PRONËSIA

INVESTITOR

PROJEKTI ARKITEKTONIK
MICHELE CRO ARCH.

SHËNIMET
 LEGJENDA
 - LINGJA E VERËSISE
 - LINGJA E PËRQJESISE
 - LINGJA E P.A.A.

PLAN REFERENCE

Titulli "ALEKSANDER BISHI"
Projekti "PROJEKTI DE"
Arkitektura "ASA ARCHITECTS"
Skema e Levizjes Kati Perdhe

Scale 1:500
Date 2024

SKEMA E LEVIZJES SE KATIT TE PARE

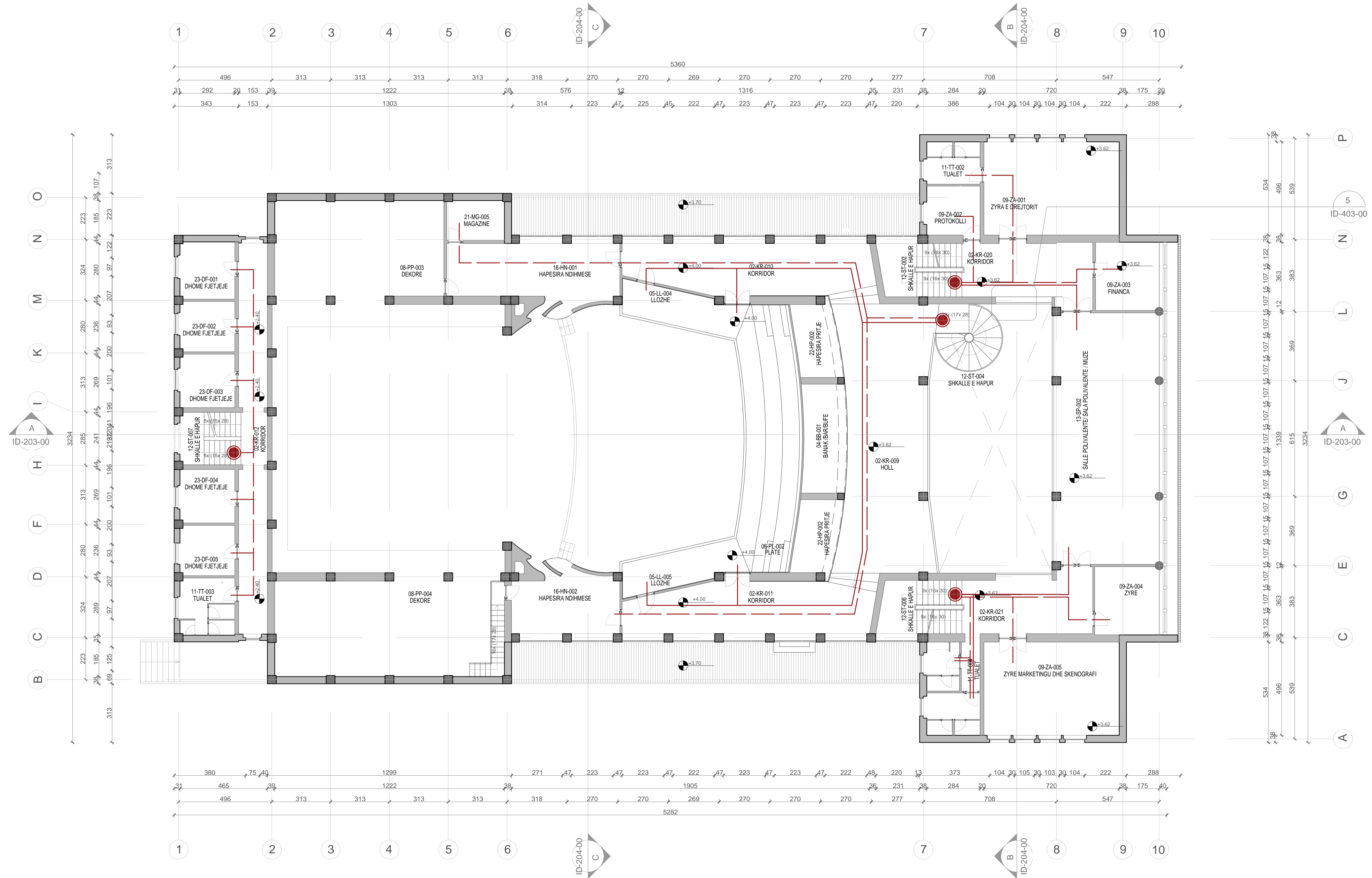

PRONESIA	
INVESTITOR	
PROJEKTIM ARKITEKTONIK	MICHELE CRO ARCH.
SHENIME	
LEGJENDA	<ul style="list-style-type: none"> — LINGJA E VEREBENES — LINGJA E PAKUVE — LINGJA E P.A.A
PLAN REFERENCE	
Spec	Shkoll

SKEMA E LEVIZJES SE KATIT TE DYTE

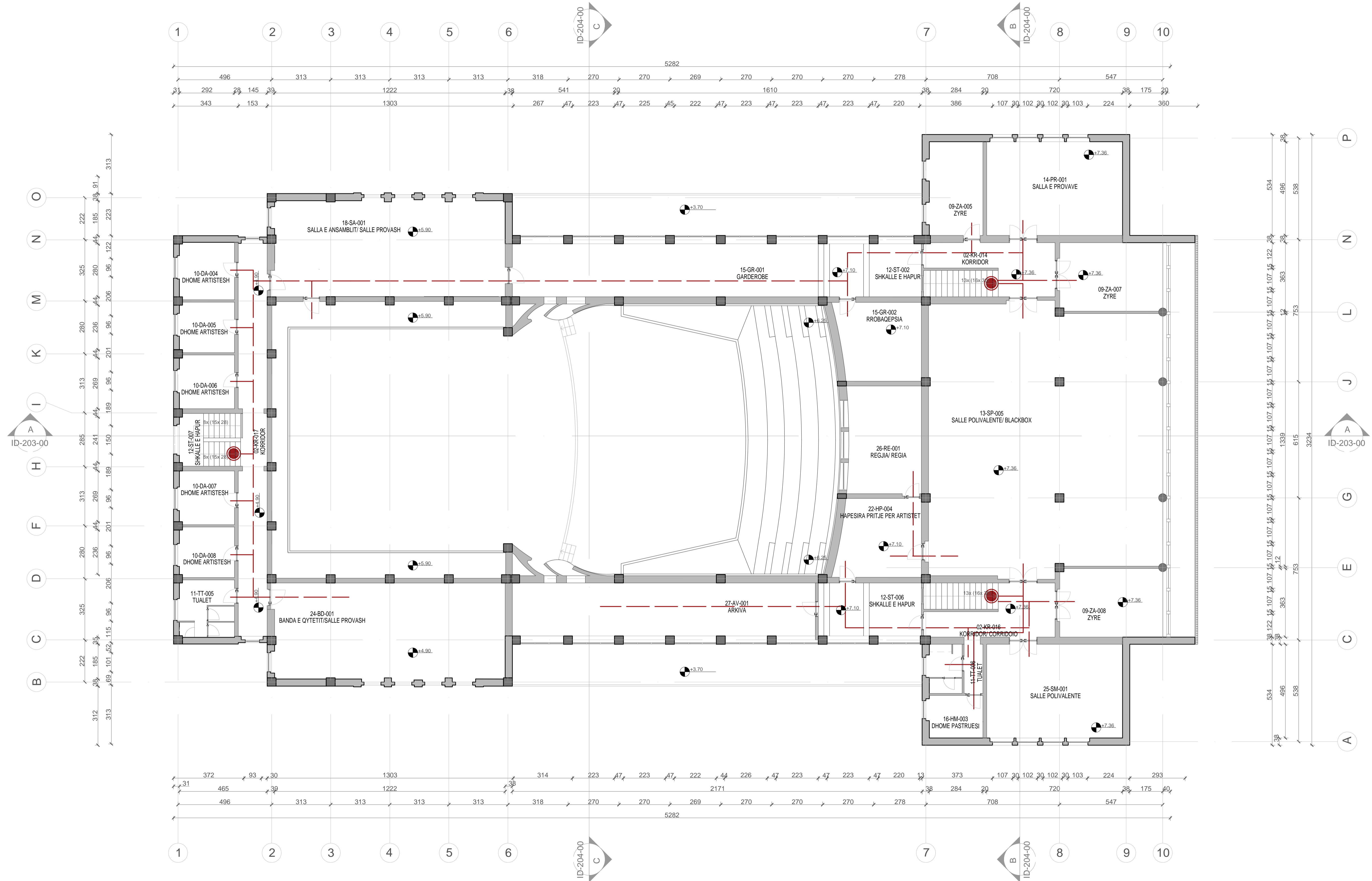

PRONESIA

INVESTITOR

PROJEKTI ARKITEKTONIK
MICHELE CRO ARCH.

SHENIME
 LEGJENDA
 - - - - - LINGJA E VERDITË
 - - - - - LINGJA E PËRQYRË
 - - - - - LINGJA E P.A.A.

PLAN REFERENCE

Titulli TEATRIT "ALEKSANDER MOJZË"
Projekti PRONËSIA
Arkitekti MICHELE CRO ARCH.
Skala 1:500
Data 2024

FASADA VERIORE, GJENDJA EKZISTUESE

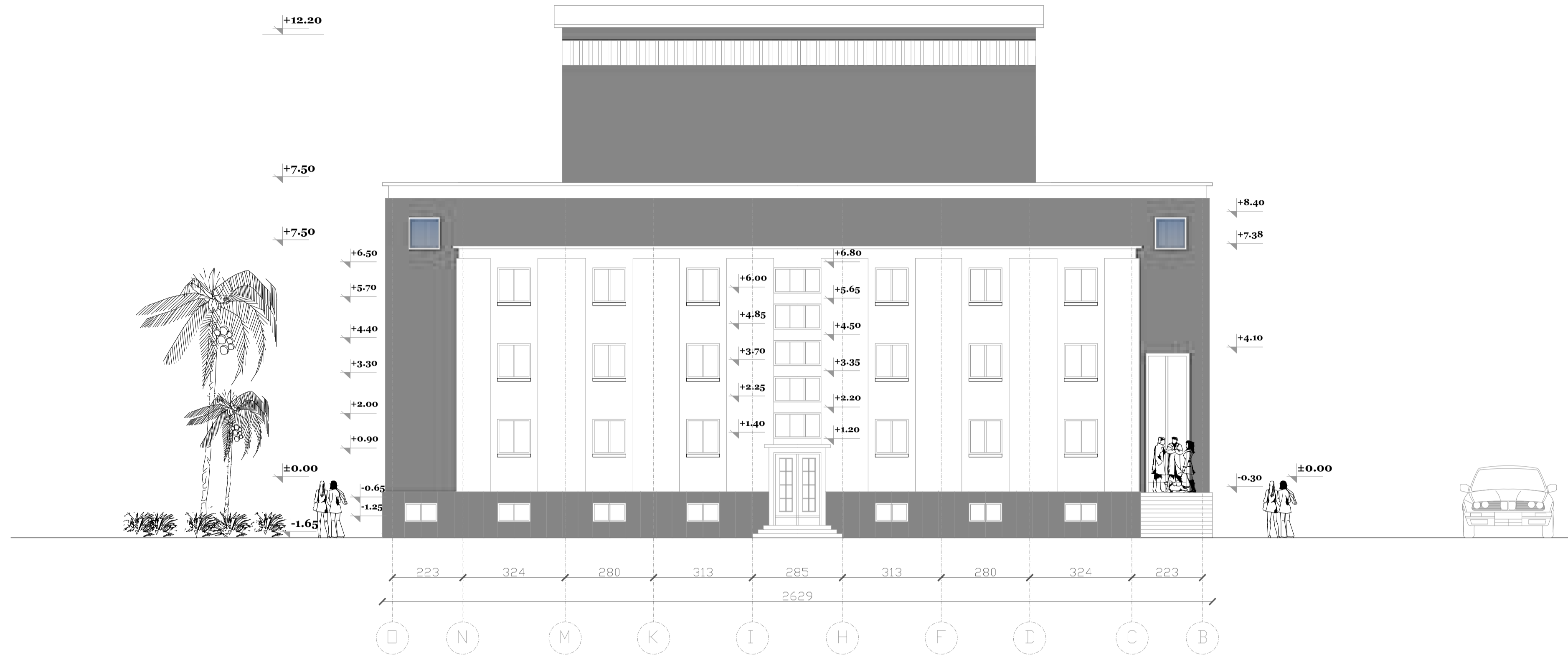

FASADA JUGORE , GJENDJA EKZISTUESE



PRONËSIA	
INVESTITOR	
PROJEKTIMI ARKITEKTONIK	MICHELE CRO ARCH.
SHËNIME	
PLAN REFERENCE	
Shefi i projektit	TRISTE ALEXANDER BOSKO
Projektuesi	MICHELE CRO
Arkitetuesi	MICHELE CRO
Shprehësuesi i kësaj	
FASADA VERIORE DHE JUGORE , GJENDJA EKZISTUESE	01/21
Sh. i projektimit	1/1
Sh. i shprehjes	1/1

FASADA PERENDIMORE, GJENDJA EKZISTUESE

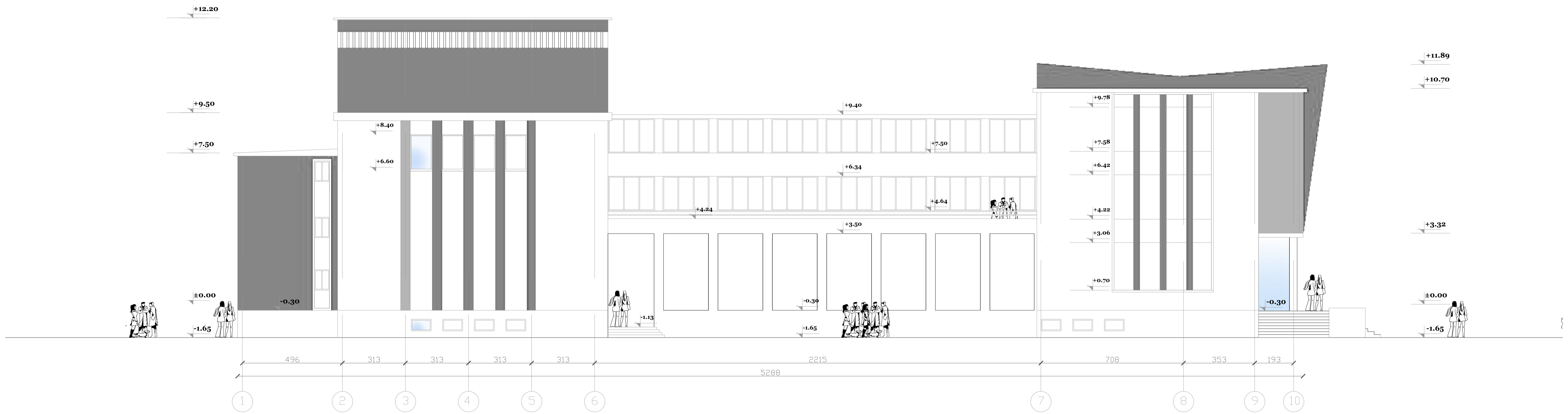

FASADA LINDORE, GJENDJA EKZISTUESE

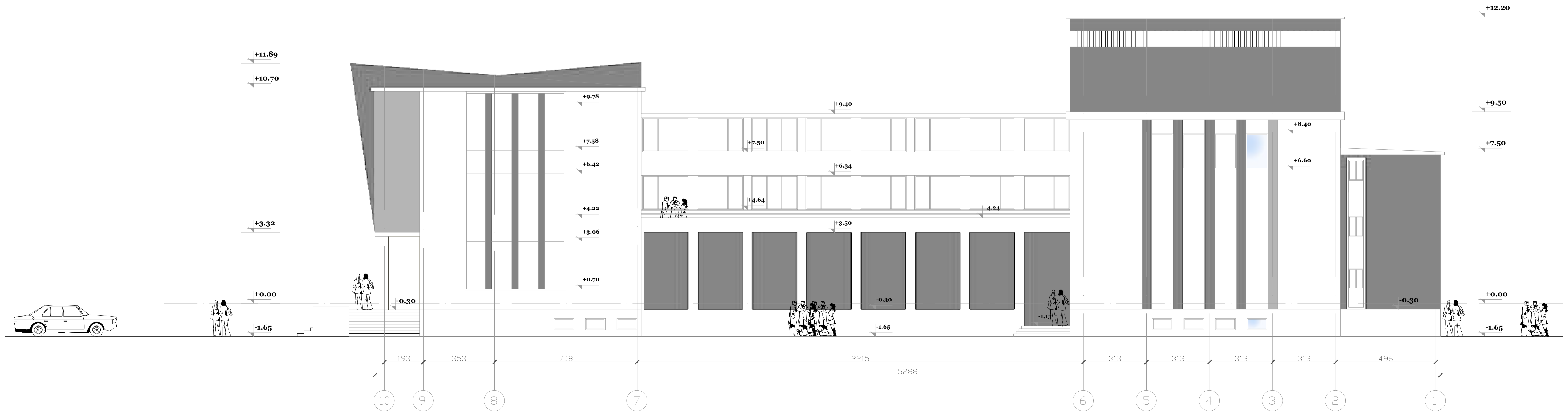

PRONËSIA
 BASHKIA DUKËJES

INVESTITOR
 BASHKIA DUKËJES

PROJEKTIMI ARKITEKTONIK
 MICHELE CRO ARCH.
 ASA ARCHITECTS

SHËNIME

PLAN REFERENCE

Titulli: TIRANË - ALEXANDER MOISËU
 Faza e projektimit: PROJEKTIM I FASADAVE
 Autori i projektimit: MICHELE CRO ARCH.
 Data e projektimit: 2023

FASADA PERENDIMORE E LINDORE
 GJENDJA EKZISTUESE

Skala: 1:100
 Data: 2023

FASADA VERIORE

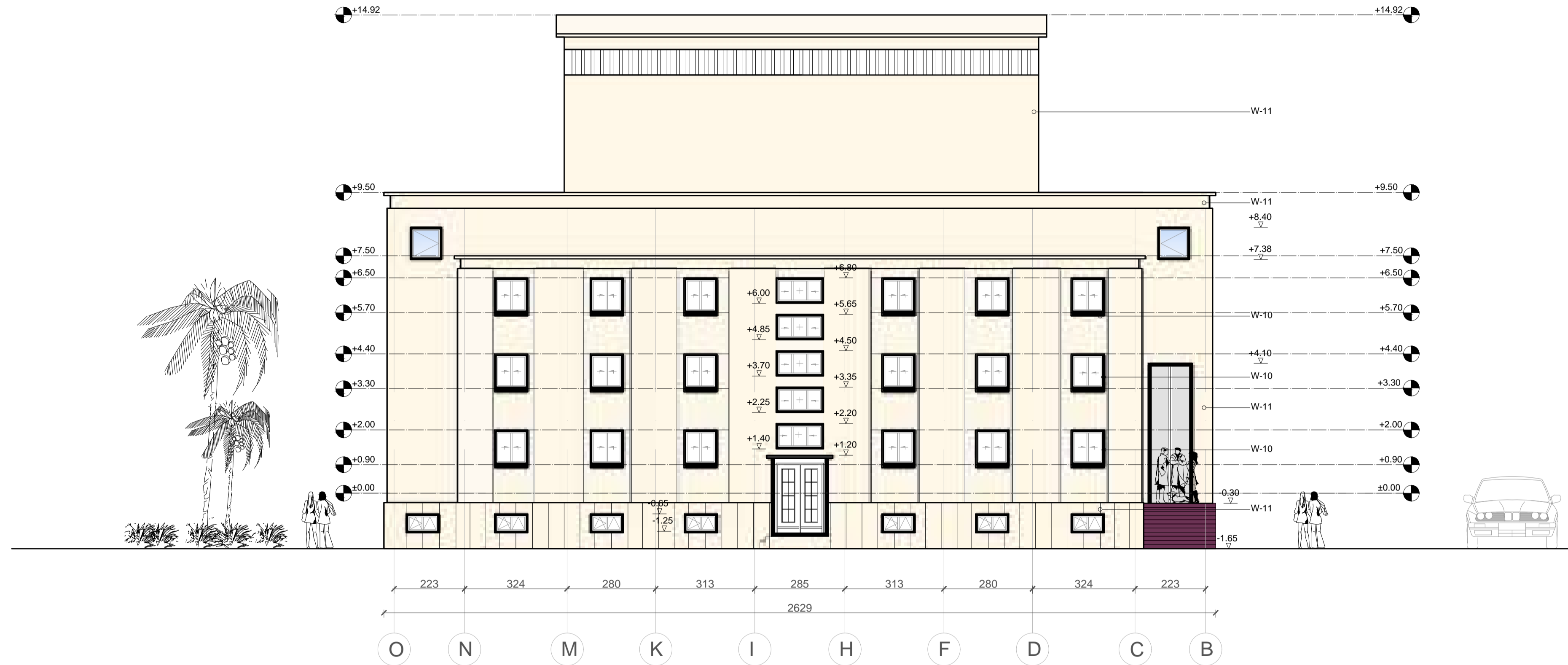

FASADA JUGORE

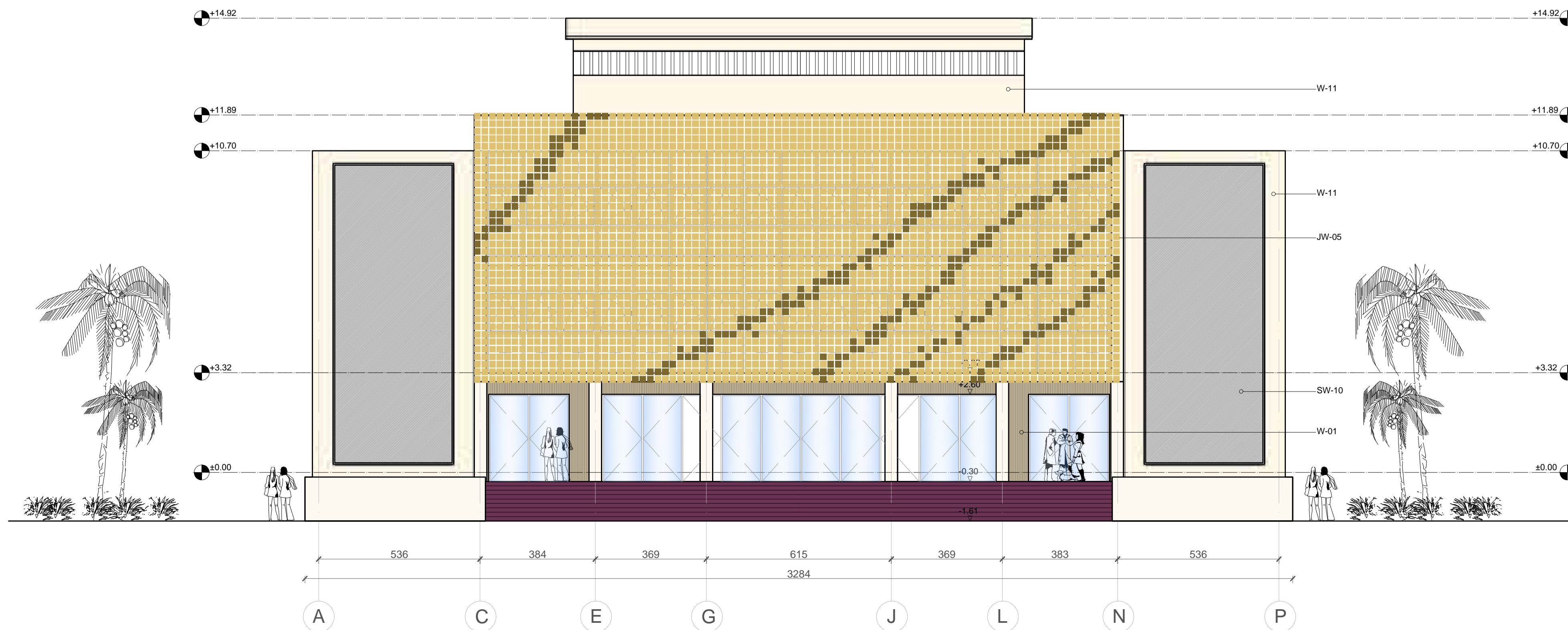

PRONËSIA

INVESTITOR

PROJEKTIMI ARKITEKTONIK
MICHELE CRO ARCH.
ASA ARCHITECTS

SHËNIME

LEGJENDA

- W-11
- W-10
- W-01
- F-01

W-11: Sfond (Shkëlqim)
W-10: Sfond (Shkëlqim)
W-01: Nivello dhe sh. sh.
F-01: Elementet e jashtme

SW-10: Elementi i jashtme në fasadë
SW-05: Elementi i jashtme (Fasada Shkëlqim)
SW-01: Elementi i jashtme

PLAN REFERENCE

Shprehje: 1:100

Titulli: FASADA VERIORE DHE JUGORE

Shprehje: 1:100

Shprehje: 1:100

FASADA PERENDIMORE

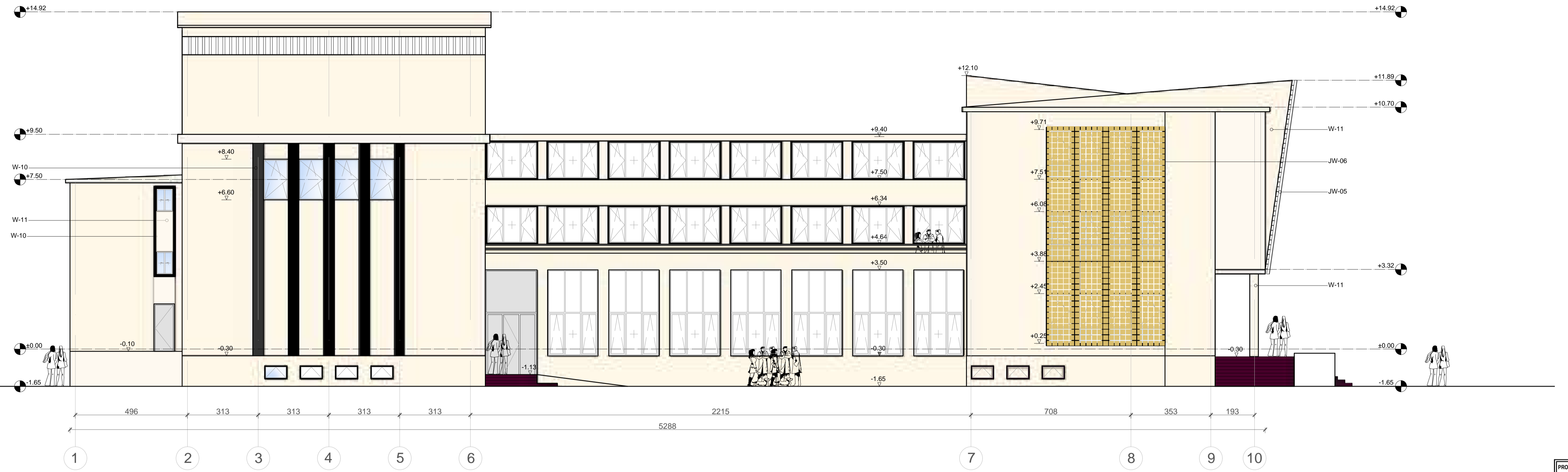

FASADA LINDORE

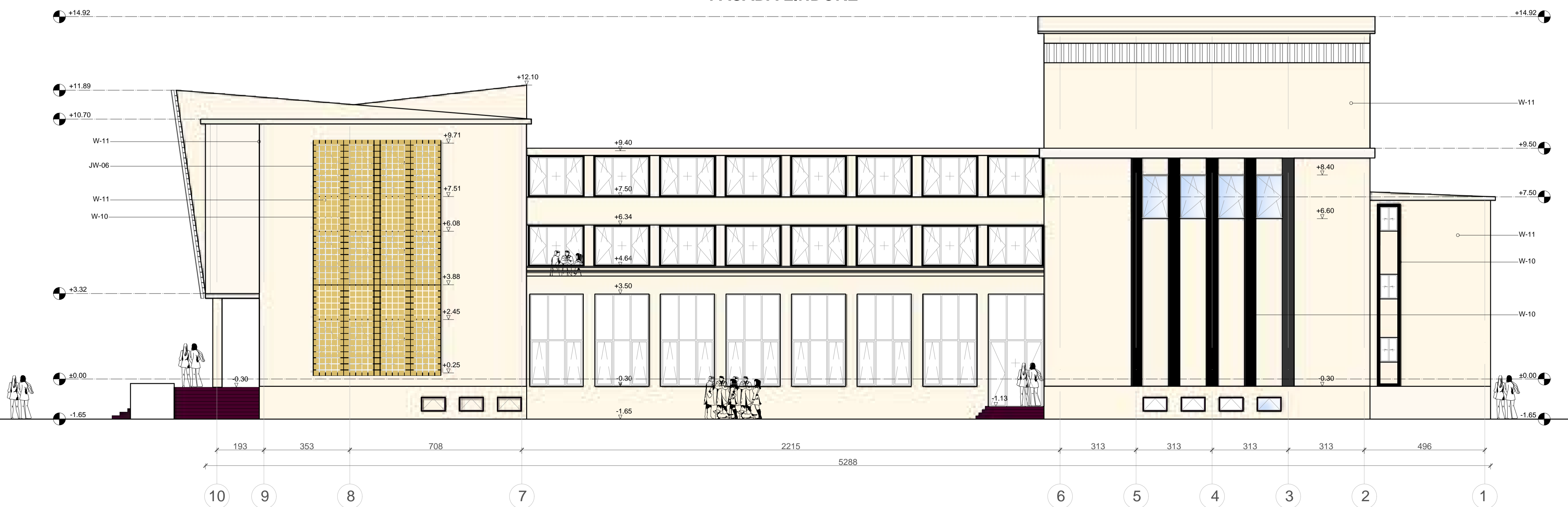

PRONËSIA
BASHKIA DUKËJES

INVESTITOR
BASHKIA DUKËJES

PROJEKTI MI ARKITEKTONIK
MICHELE CRO ARCH.
ASA ARCHITECTS
ARCHITECTURE & INTERIOR DESIGN

SHËNIME
LEGJENDA

- W-11
- W-10
- W-01
- F-01

W-11 - Sufid (Buzdhu)
W-10 - Sufid (Buzdhu)
W-01 - Mbrojtja dhe shi
F-01 - Detyrimi me rregullor
Sufid-10 - Struktura e shtresës në fasadë
JW-05 - Element i jashtëm i fasadës (Kullosë)
JW-06 - Element i jashtëm i fasadës (Kullosë)

PLAN REFERENCE

Shprehje	Titulli	Ditari
Projektuar	TALIBI-ALEXANDER BOJIC	15/09/2024
Revizuar		
Projektuar		
Revizuar		
Projektuar		
Revizuar		
Projektuar		
Revizuar		

FASADA PERENDIMORE DHE LINDORE

M. CRO ARCHITECTS

Shprehje: 1/500

Duke: 1/500

PRERJA A-A E GJENDJES EKZISTUESE

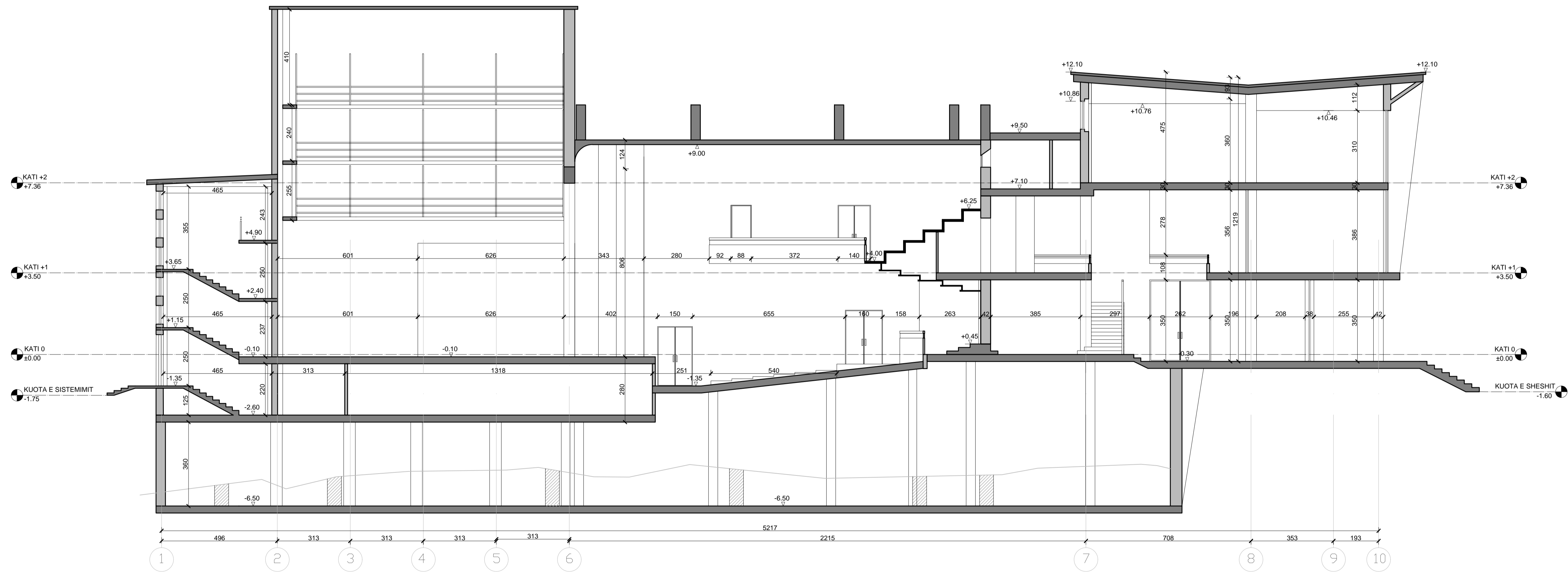

PRONËSIA	
INVESTITOR	
PROJEKTIMI ARKITEKTONIK	MICHELE CRO ARCH.
SHËNIME	
PLAN REFERENCE	
Proj. No.	TRASHI-ALEXANDER BUBOJ 216-001
Titulli i projektit	PRERJA A-A
Skala	1:50
Prerja	PRERJA A-A, GJENDJES EKZISTUESE
El. Legjenduar	
Shënime	

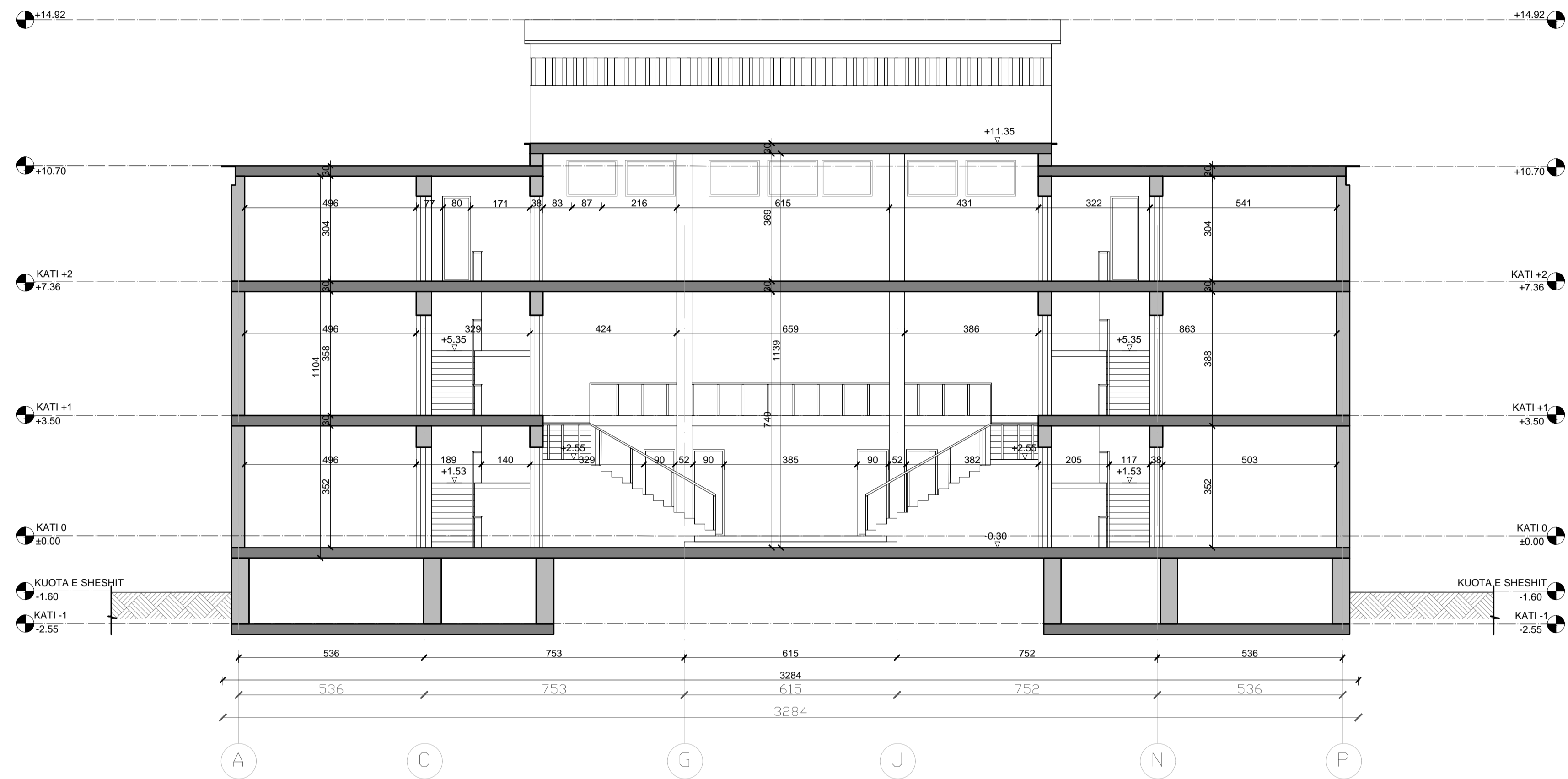

PRERJA B-B E GJENDJES EKZISTUESE

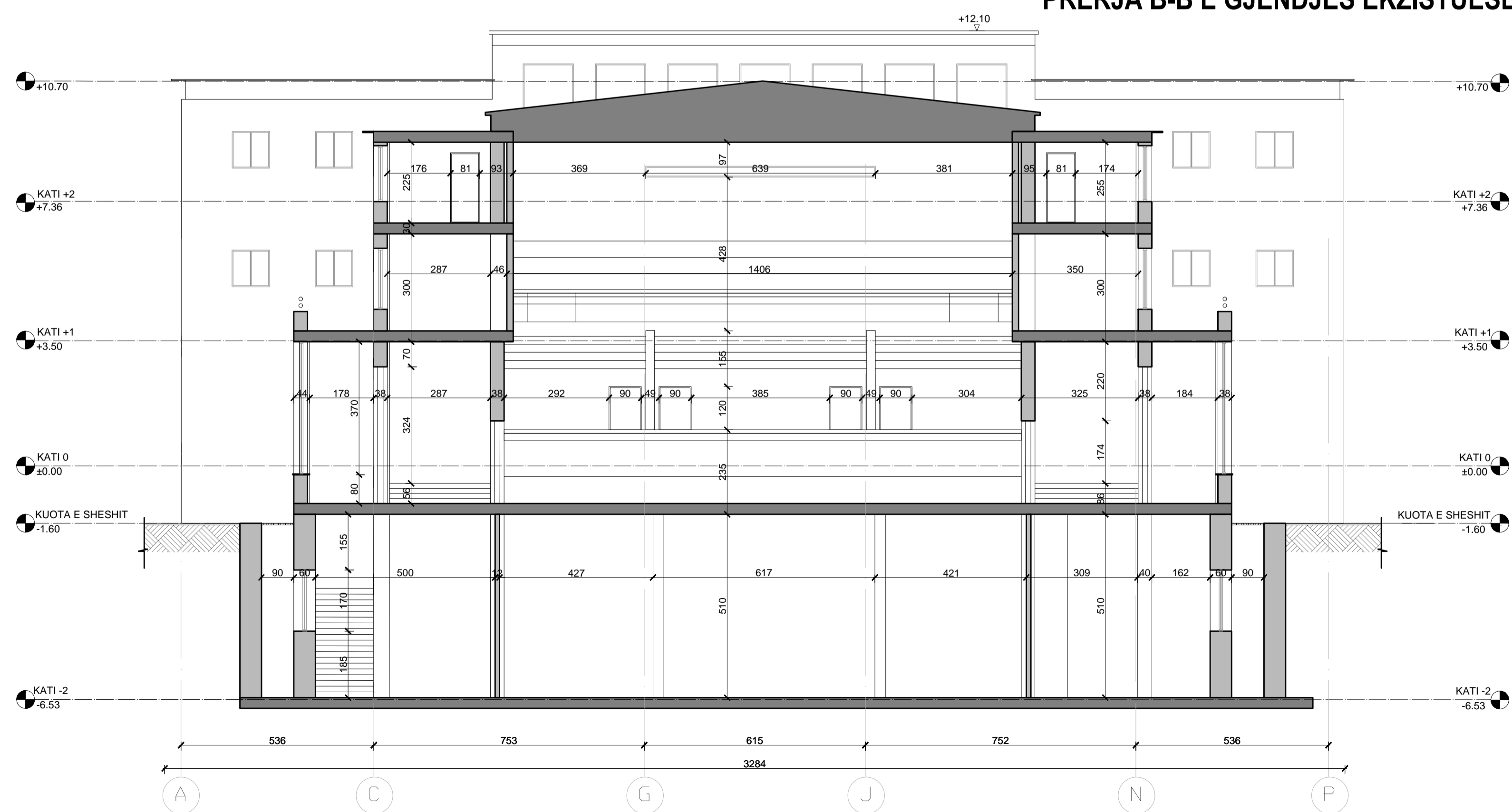

PRERJA C-C E GJENDJES EKZISTUESE

PRONËSIA	
INVESTITOR	
PROJEKTI MIKRO ARKITEKTONIK	MICHELE CRO ARCH.
SHËNIME	
PLAN REFERENCE	
Titulli: "ALEXANDER BUBO"	21/06/2021
Proj. i përgatitur:	
PROJEKTI MIKRO ARKITEKTONIK	02
PRERJA B-B, C-C GJENDJES EKZISTUESE	01/01
Sh. i përgatitur:	
Sh. i kontrolluar:	
Sh. i miratuar:	

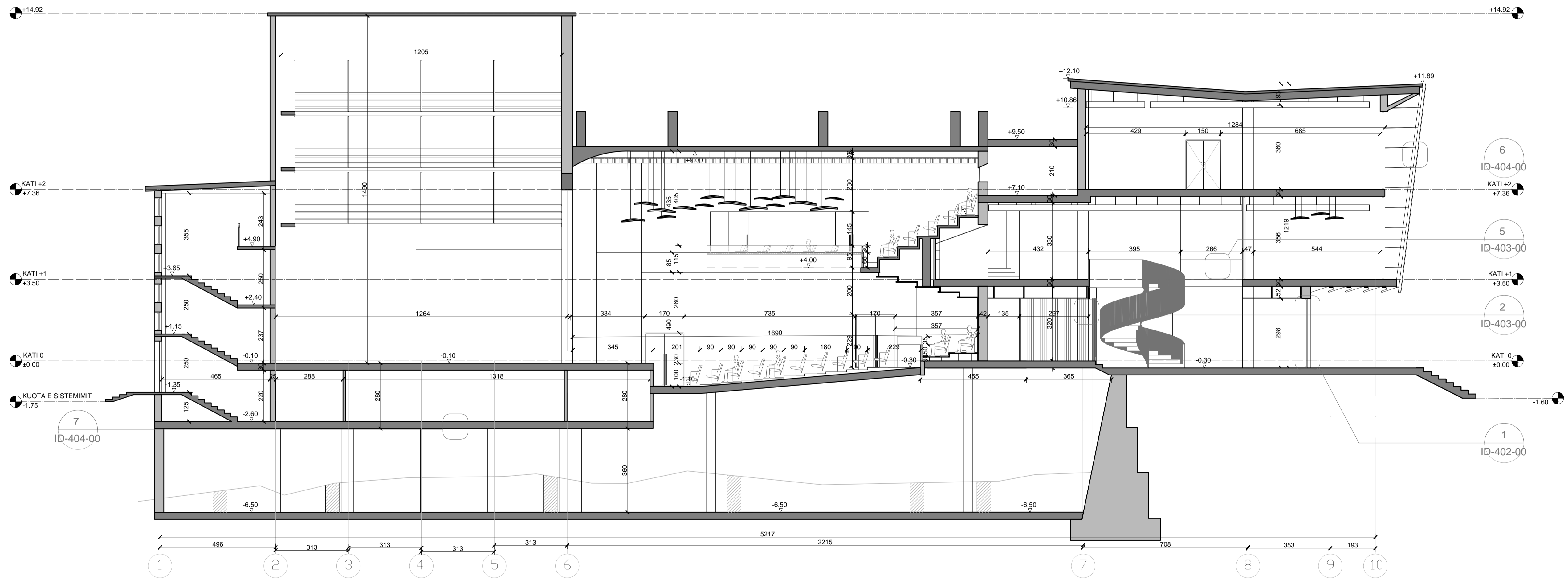

PRONËSIA
BAHMYA DORRES

INVESTITOR
BAHMYA DORRES

PROJEKTIMI ARKITEKTONIK
MICHELE CRO ARCH.
ASA ARCHITECTS

SHËNIME

PLAN REFERENCE

Proj. No.	TR-2017-01
Proj. Titulli	PRERJA A-A
Proj. Autori	MICHELE CRO ARCH.
Proj. Data	01/2017
Proj. Skala	1:100
Proj. Status	PRERJA A-A
Proj. Shprehës	ASA ARCHITECTS
Proj. Adresa	Prishtine, Rr. Dëshmorët 10
Proj. Kontakt	045 221 111
Proj. E-mail	info@asa-architects.com
Proj. Web	www.asa-architects.com

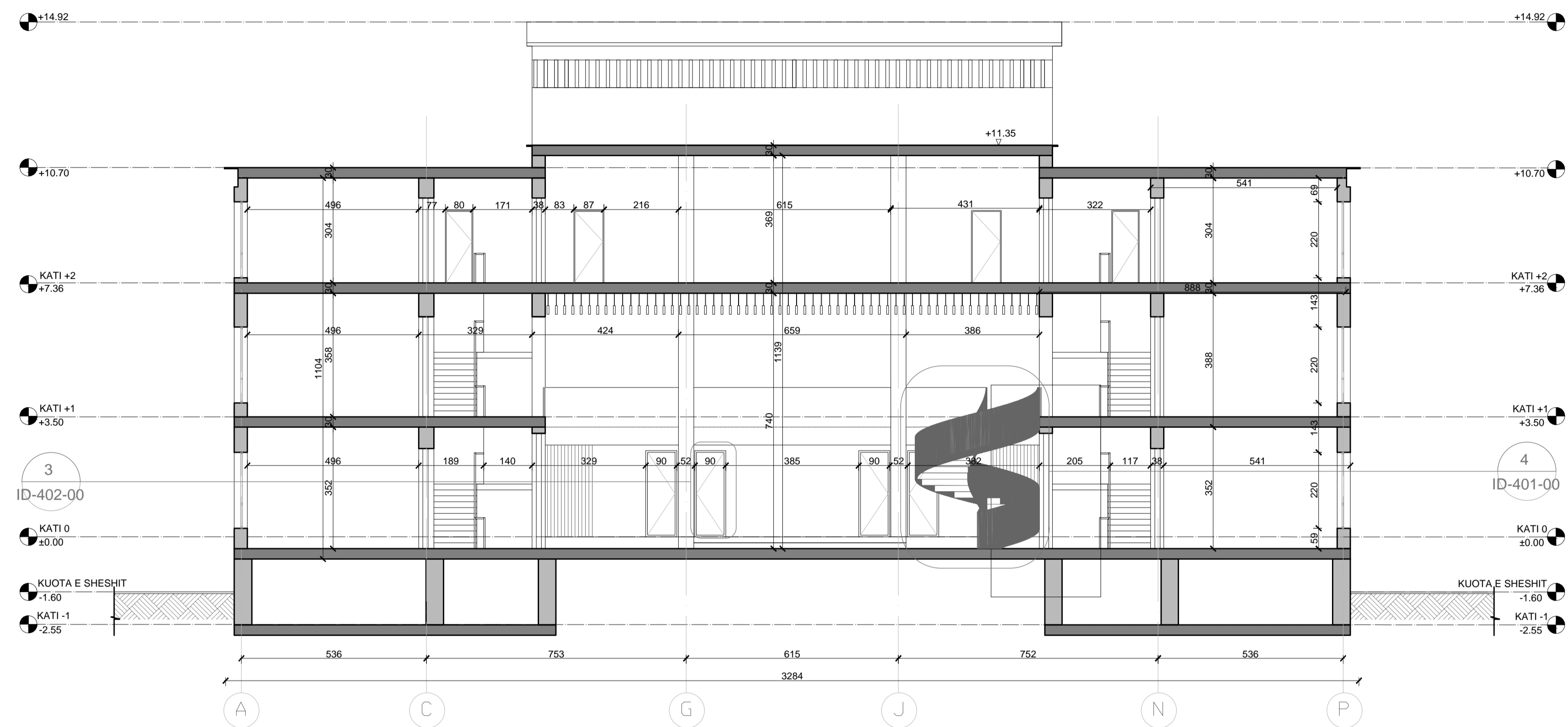

PRERJA B-B

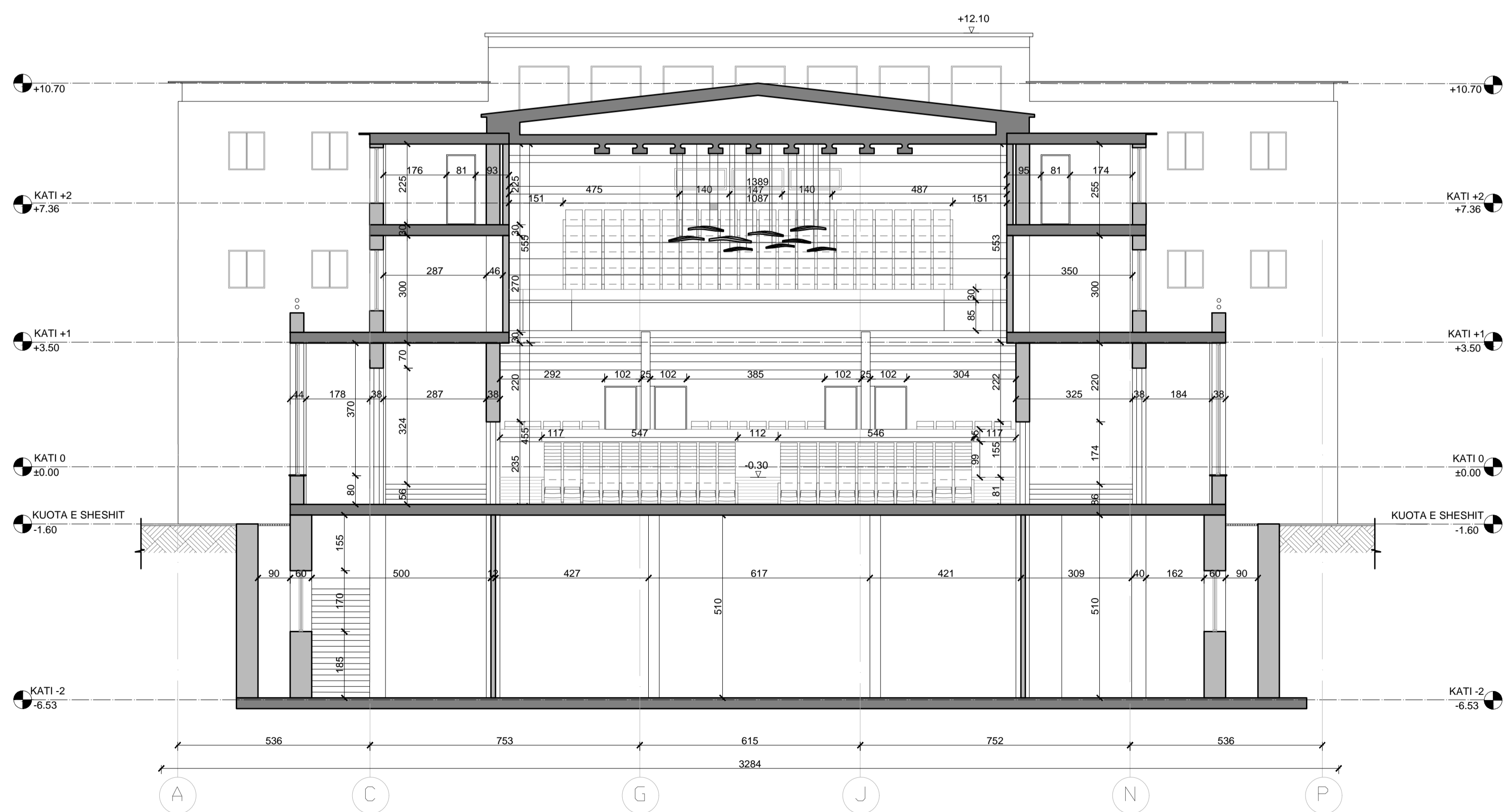

PRERJA C-C

PRONËSIA	
INVESTITOR	
PROJEKTI MI ARKITEKTONIK	MICHELE CRO ARCH.
	ASA ARCHITECTS
SHËNIME	
PLAN REFERENCE	
Proj. No.	TRUSTI-ALEXANDER MURRI
Proj. Titull	PRERJA B-B
Proj. Autor	ASA ARCHITECTS
Proj. Data	01/2024
Proj. Titull	PRERJA B-B, C-C
Proj. No.	1/2024
Proj. Data	01/2024

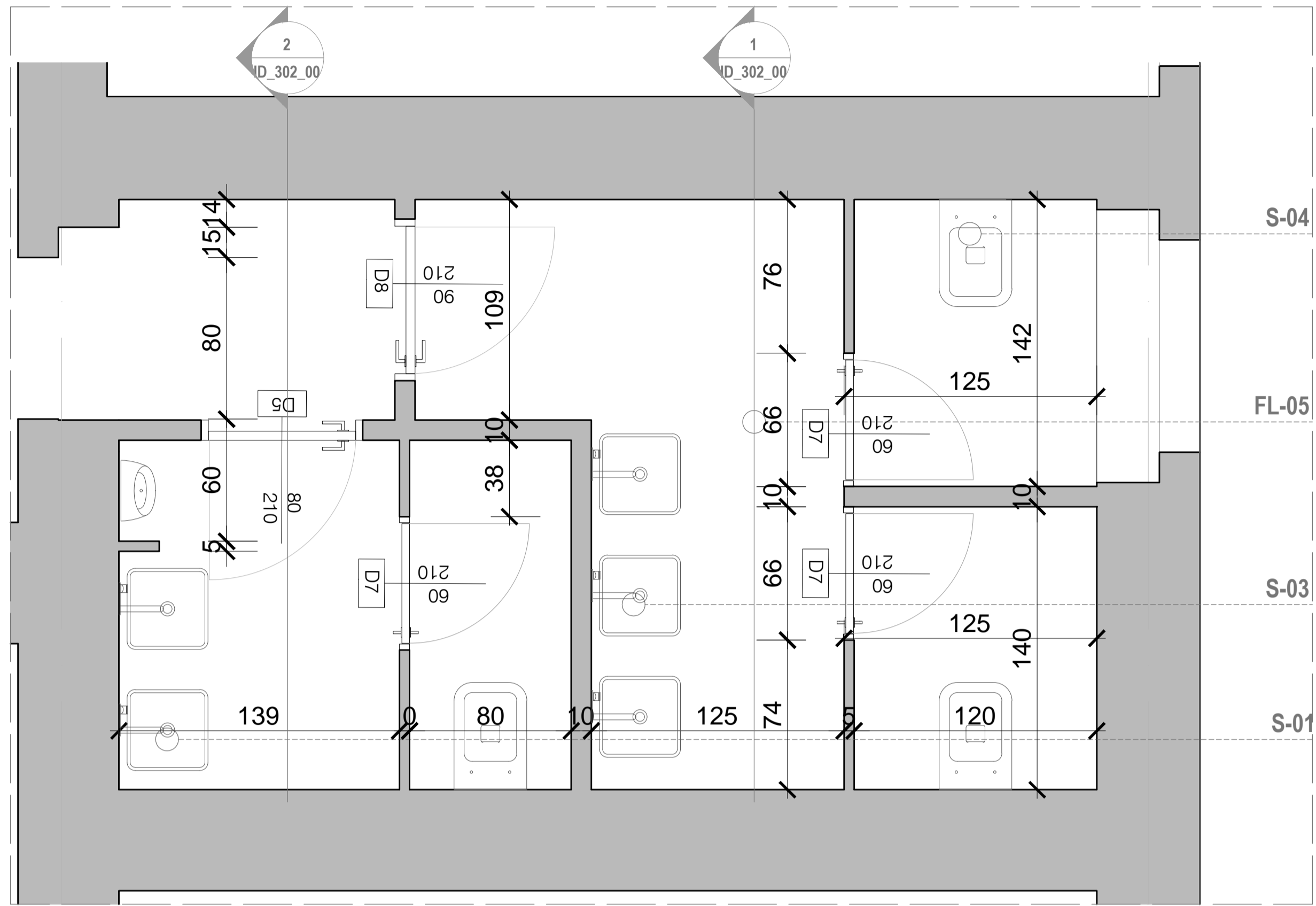

1 PLANI I MOBILIMIT (11-TT-008 , 11-TT-009)
1:20

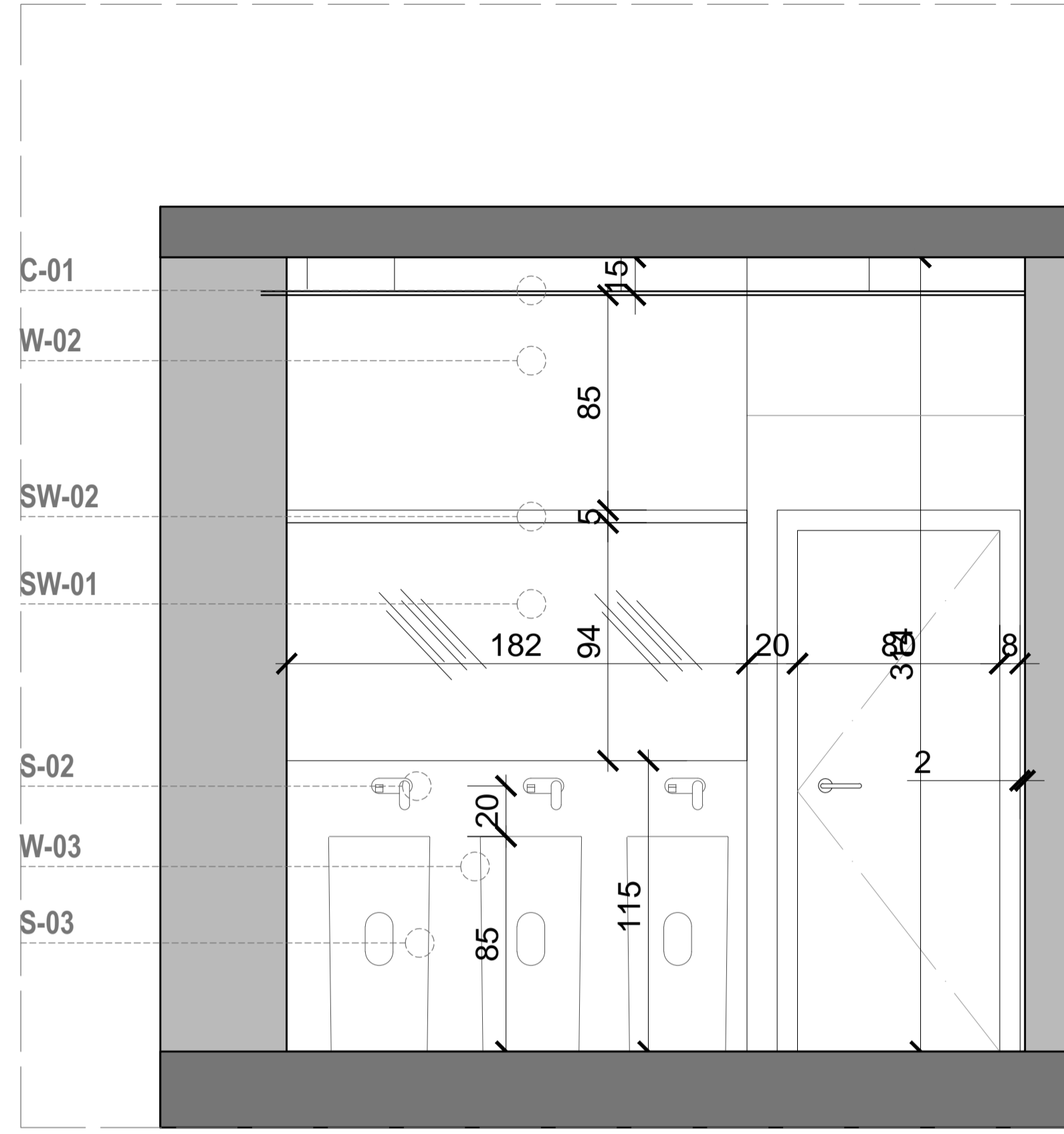

2 PRERJA 1-1
1:20

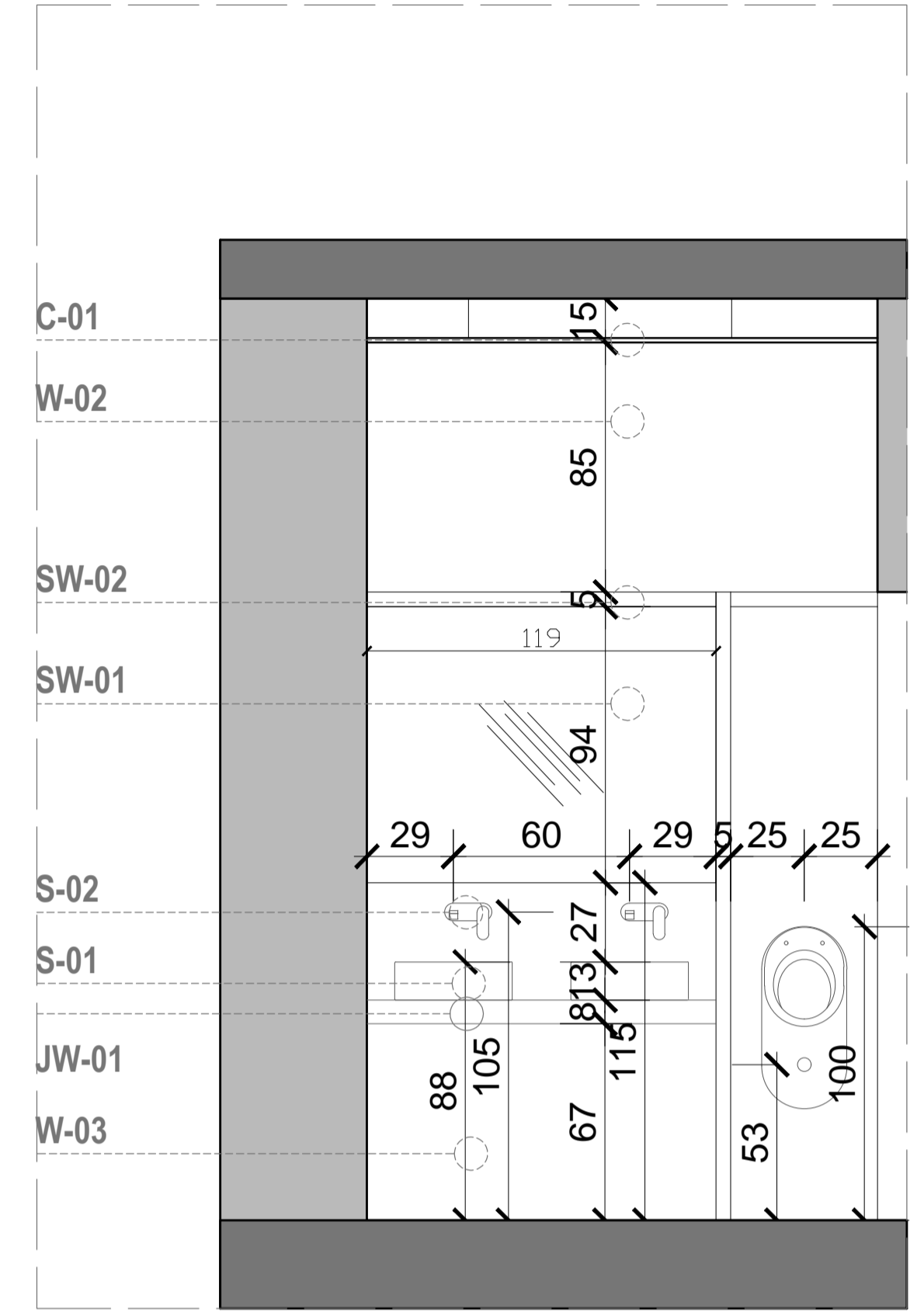

3 PRERJA 2-2
1:20

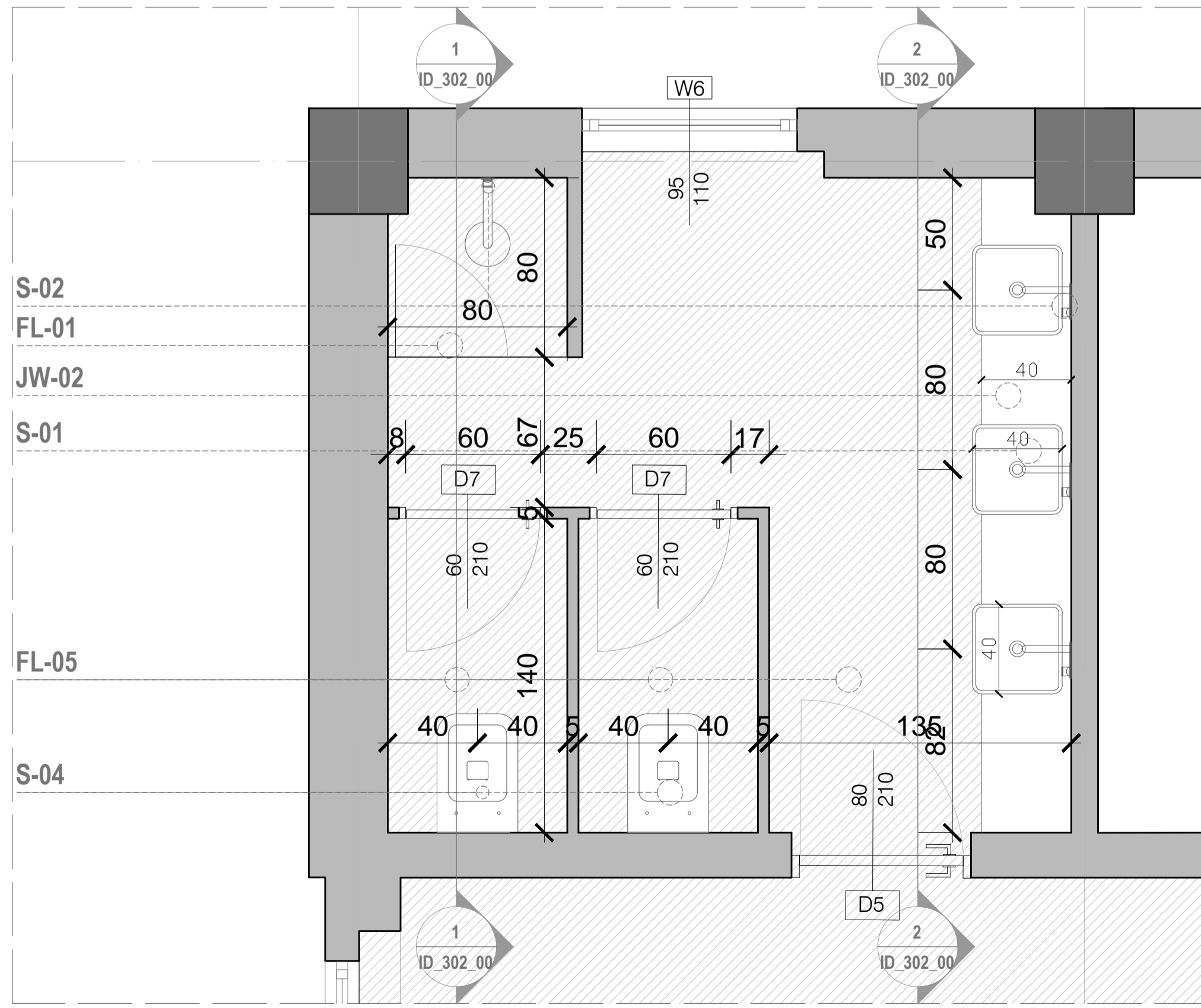

4 PLANI I MOBILIMIT (11-TT-001 , 11-TT-005)
1:20

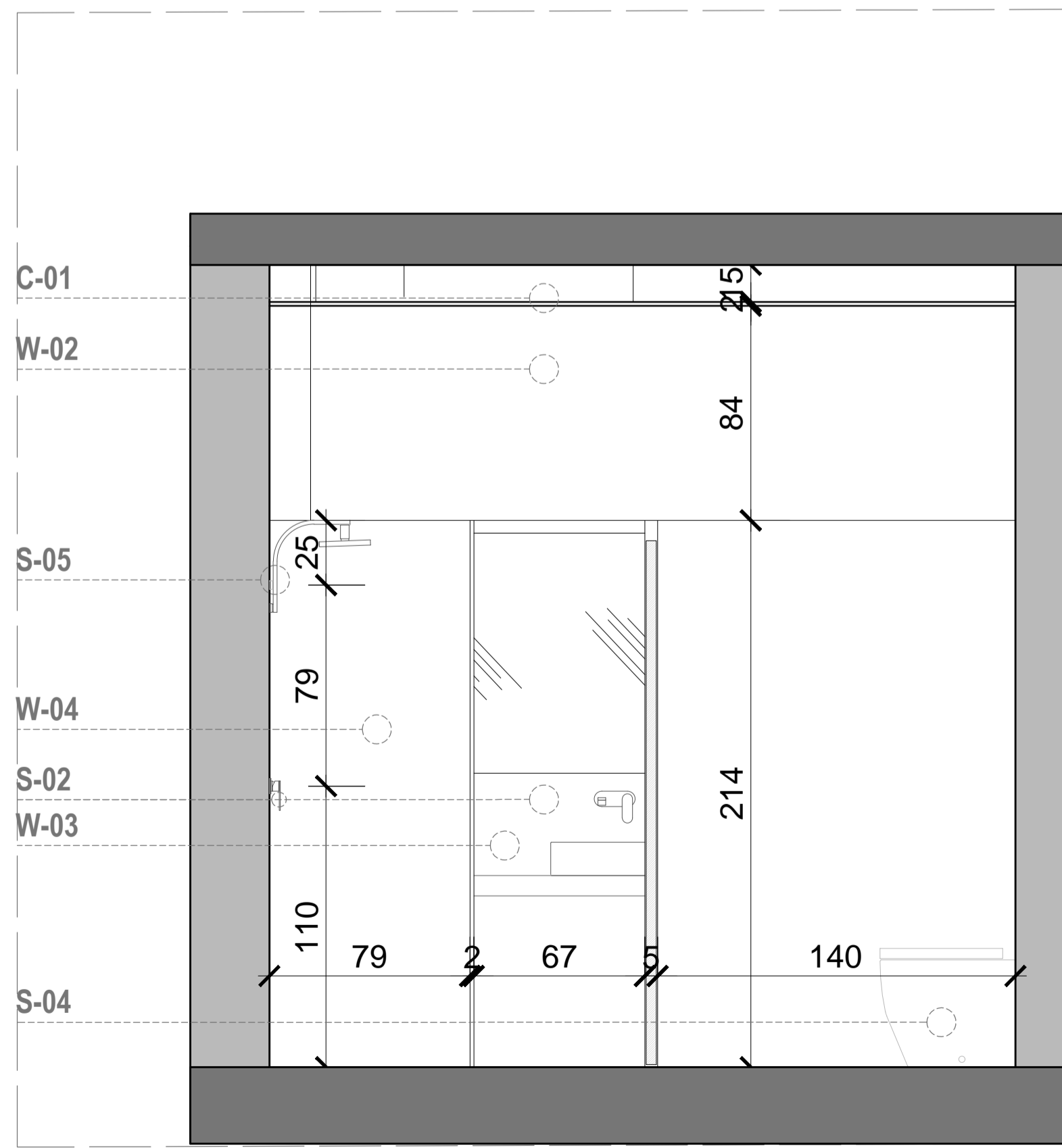

5 PRERJA 1-1
1:20

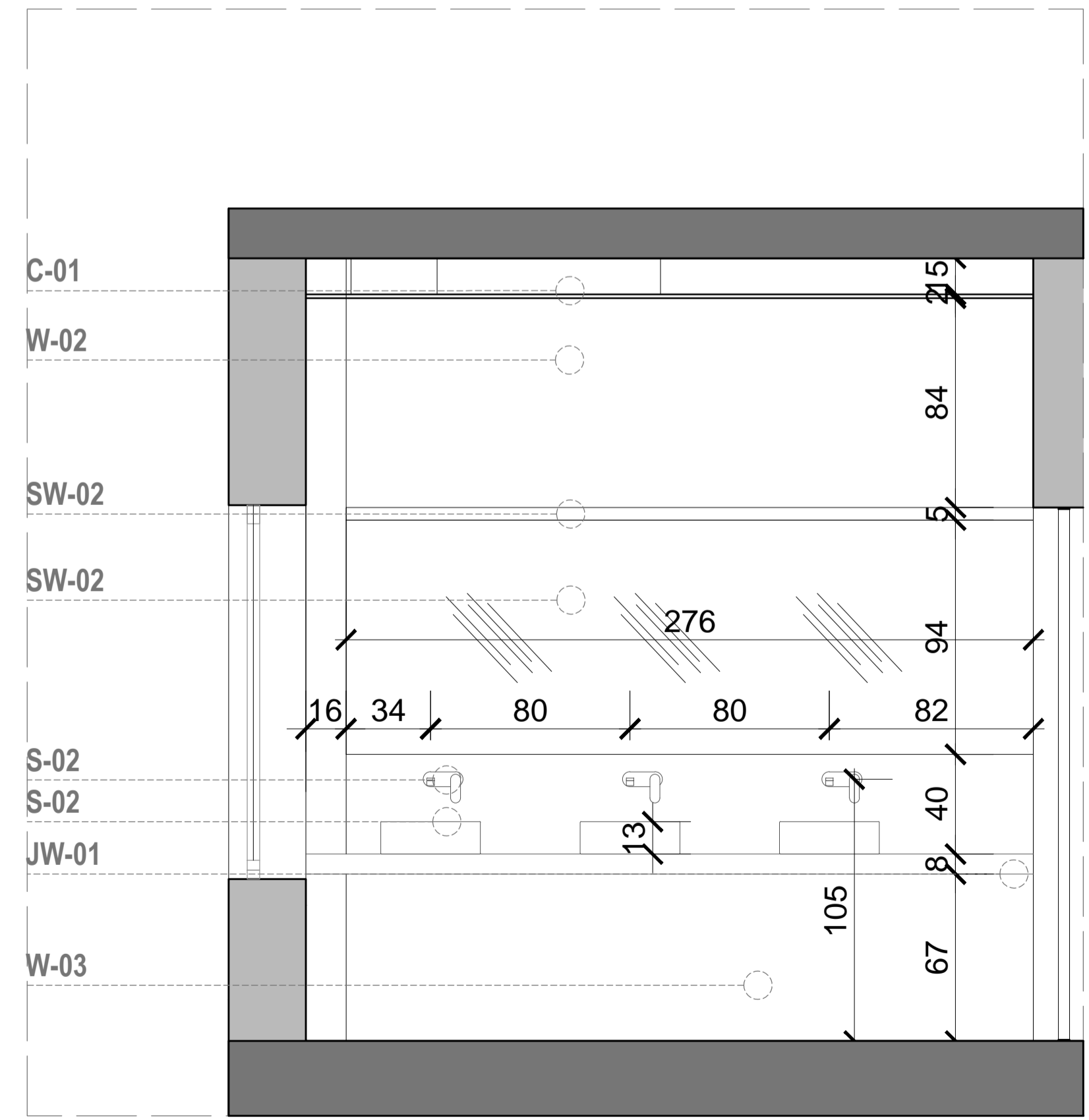

6 PRERJA 2-2
1:20

PRONËSIA
BARRHA QORËR

INVESTITOR
BARRHA QORËR

PROJEKTIMI ARKITEKTONIK
MICHELE CRO ARCH.
ASA ARCHITECTS

SHËNIME

- R-01: Diferenca me nevojte
- R-02: Diferenca e rezeveve ngjitur qel
- R-03: Diferenca duart horizontale te salla
- R-04: Diferenca duart horizontale te anekes
- R-05: Diferenca e rezeveve ngjitur shtripes
- R-06: Diferenca me mozaik

PLAN REFERENCE

01/2024

1/20

HAPËSIRA TIPIKE - SALLA KRYESORE

KATI +2
+7.36

KATI +1
+3.50

KATI 0
±0.00

KUOTA E SHESHIT
-1.60

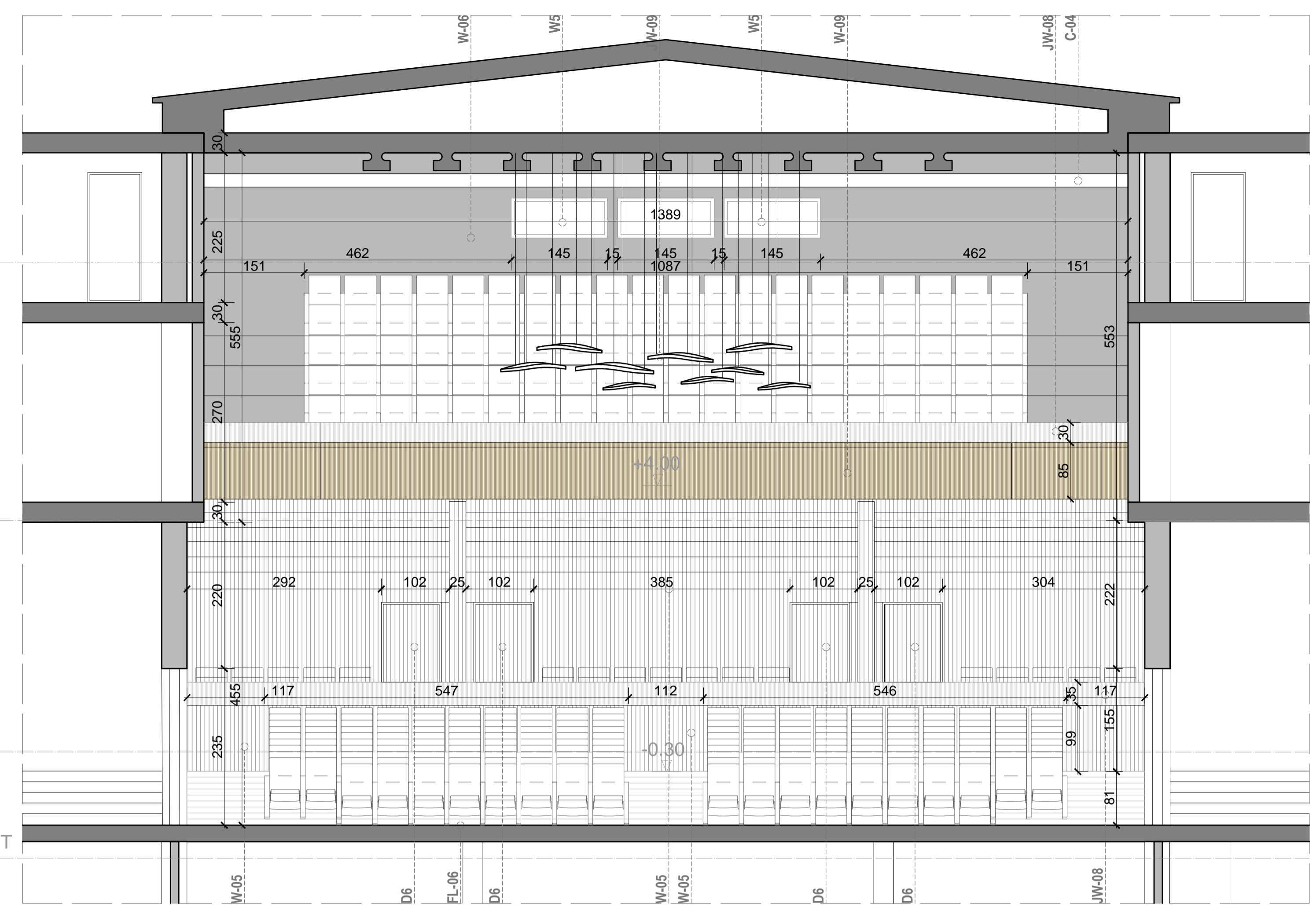

1 PRERJA 1-1
1:50

KATI +2
+7.36

KATI +1
+3.50

KATI 0
±0.00

KUOTA E SHESHIT
-1.60



2 PRERJE 2-2
1:50

PRONËSIA
BARRIA CURIES

INVESTITOR
BARRIA CURIES

PROJEKTIMI ARKITEKTONIK
MICHELE CRO ARCH.
ASA ARCHITECTS

SHËNIME

- FL-01 Dytëme me marmer
- FL-02 Dytëme me pllumbë, ngjyrë gjel
- FL-03 Dytëme gjatë horizontit marmer
- FL-04 Dytëme gjatë horizontit me marmer
- FL-05 Dytëme me pllumbë ngjyrë marmer
- FL-06 Dytëme me pllumbë
- C-01 Tavan Plumbë gjel
- C-02 Tavan Tarrë
- C-03 Tavan Shisë
- C-04 Tavan Plumbë shishtë
- C-05 Tavan Bletëza shishtë

PLAN REFERENCE

Shprehje: 1/100, 1/50, 1/20, 1/10, 1/5, 1/2, 1/1, 1/0.5, 1/0.2, 1/0.1, 1/0.05, 1/0.02, 1/0.01, 1/0.005, 1/0.002, 1/0.001, 1/0.0005, 1/0.0002, 1/0.0001, 1/0.00005, 1/0.00002, 1/0.00001, 1/0.000005, 1/0.000002, 1/0.000001

Titulli: HAPËSIRA TIPIKE - SALLA KRYESORE

Skala: 1:50

Sheqer: 1/100, 1/50, 1/20, 1/10, 1/5, 1/2, 1/1, 1/0.5, 1/0.2, 1/0.1, 1/0.05, 1/0.02, 1/0.01, 1/0.005, 1/0.002, 1/0.001, 1/0.0005, 1/0.0002, 1/0.0001, 1/0.00005, 1/0.00002, 1/0.00001

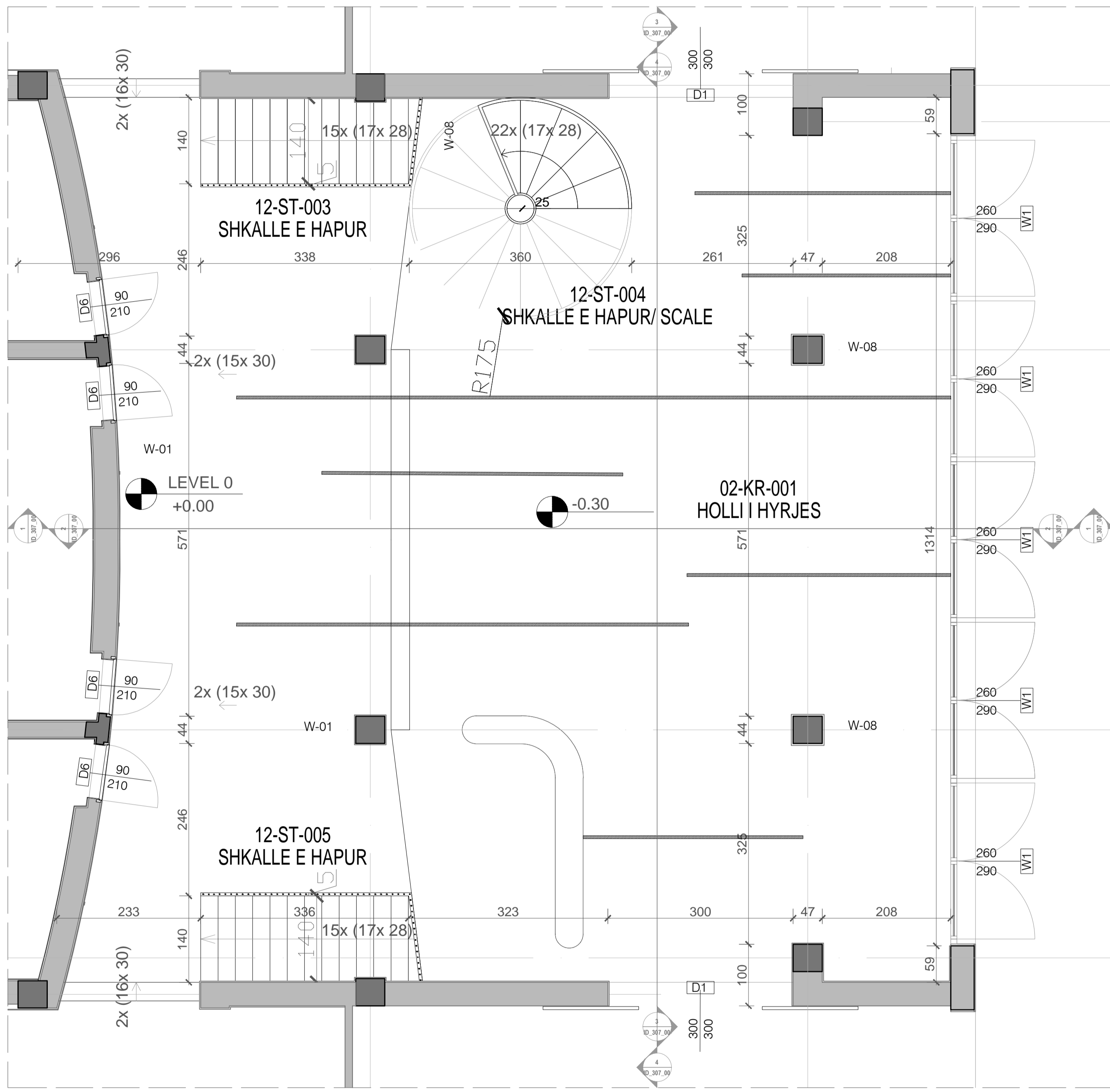

1 PLANI I MOBILIMIT
1:50

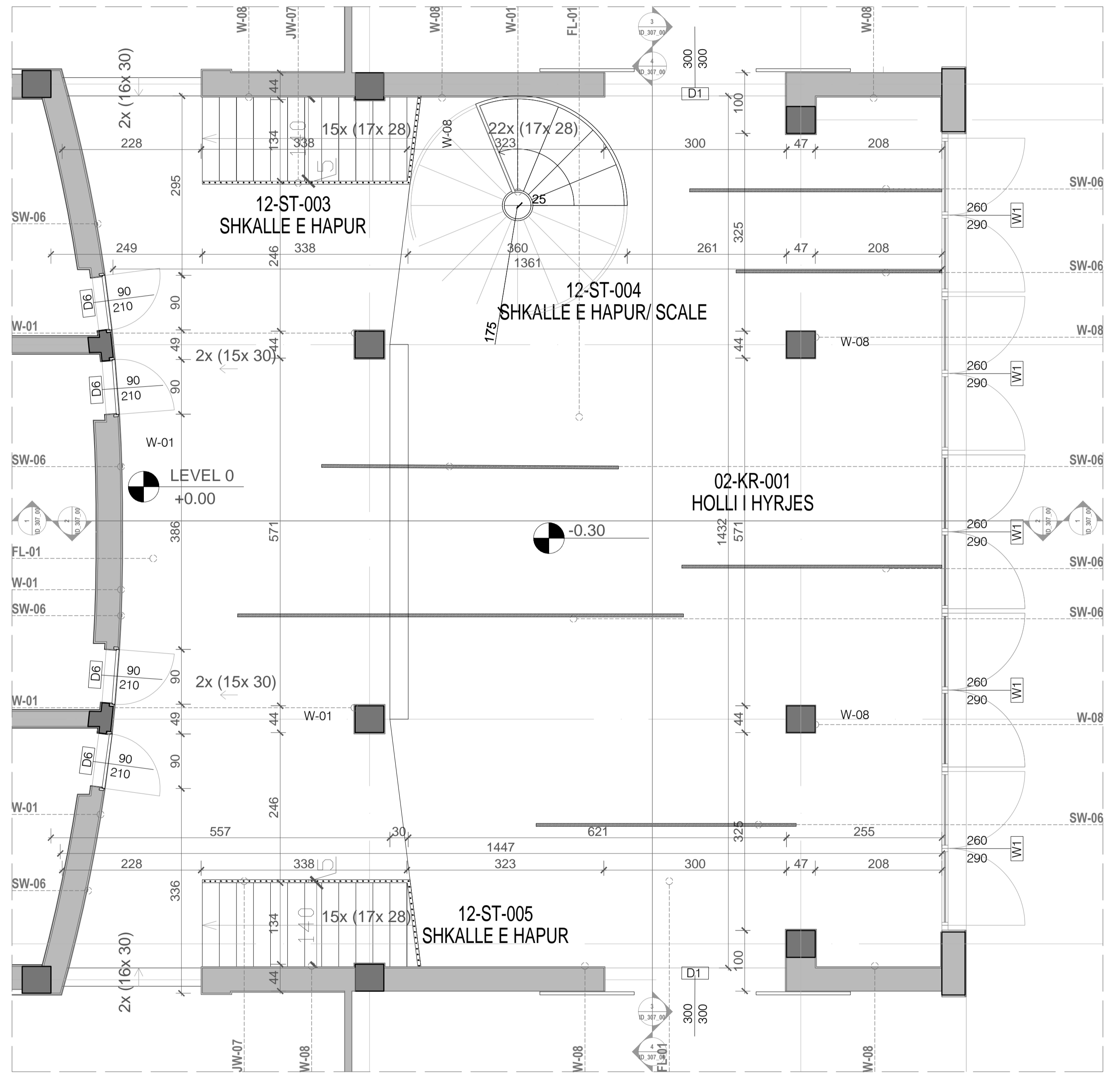

2 PLANI TEKNIK
1:50

PRONESHIA

INVESTITOR

PROJEKTI ARKITEKTONIK
MICHELE CRO ARCH.
ASA ARCHITECTS

SHENIME

- F-01
- F-02
- F-03
- F-04
- F-05
- F-06
- F-07
- F-08
- F-09
- F-10

■ C-01

■ C-02

■ C-03

■ C-04

■ C-05

■ B-01

■ B-02

■ B-03

■ B-04

■ B-05

■ B-06

■ D-01

■ D-02

■ D-03

■ D-04

■ D-05

PLAN REFERENCE

TEKNIK | ALEKSEJA WOLFF

PROJEKTI DE

PROJEKTI ARKITEKTONIK

PROJEKTI INZHENERIARE

HAPËSIRA TIPIKE - HYRJA KRYESORE, KATI PERDHE

No.	Shprehja	Skala
1		
2		
3		
4		
5		
6		

HAPËSIRA TIPIKE - HYRJA KRYESORE, KATI PERDHE

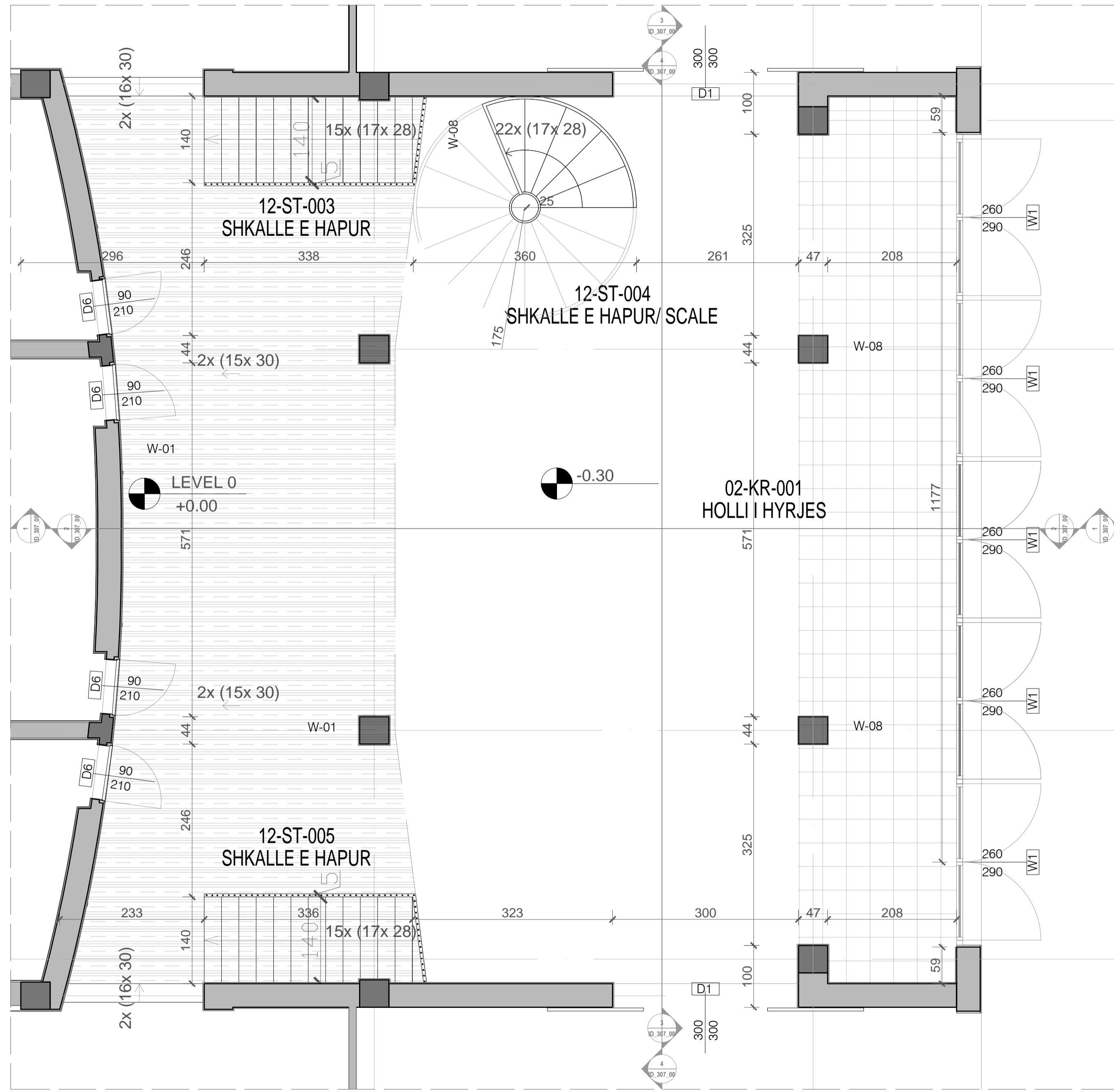

1 PLANI I TAVANIT
1:50

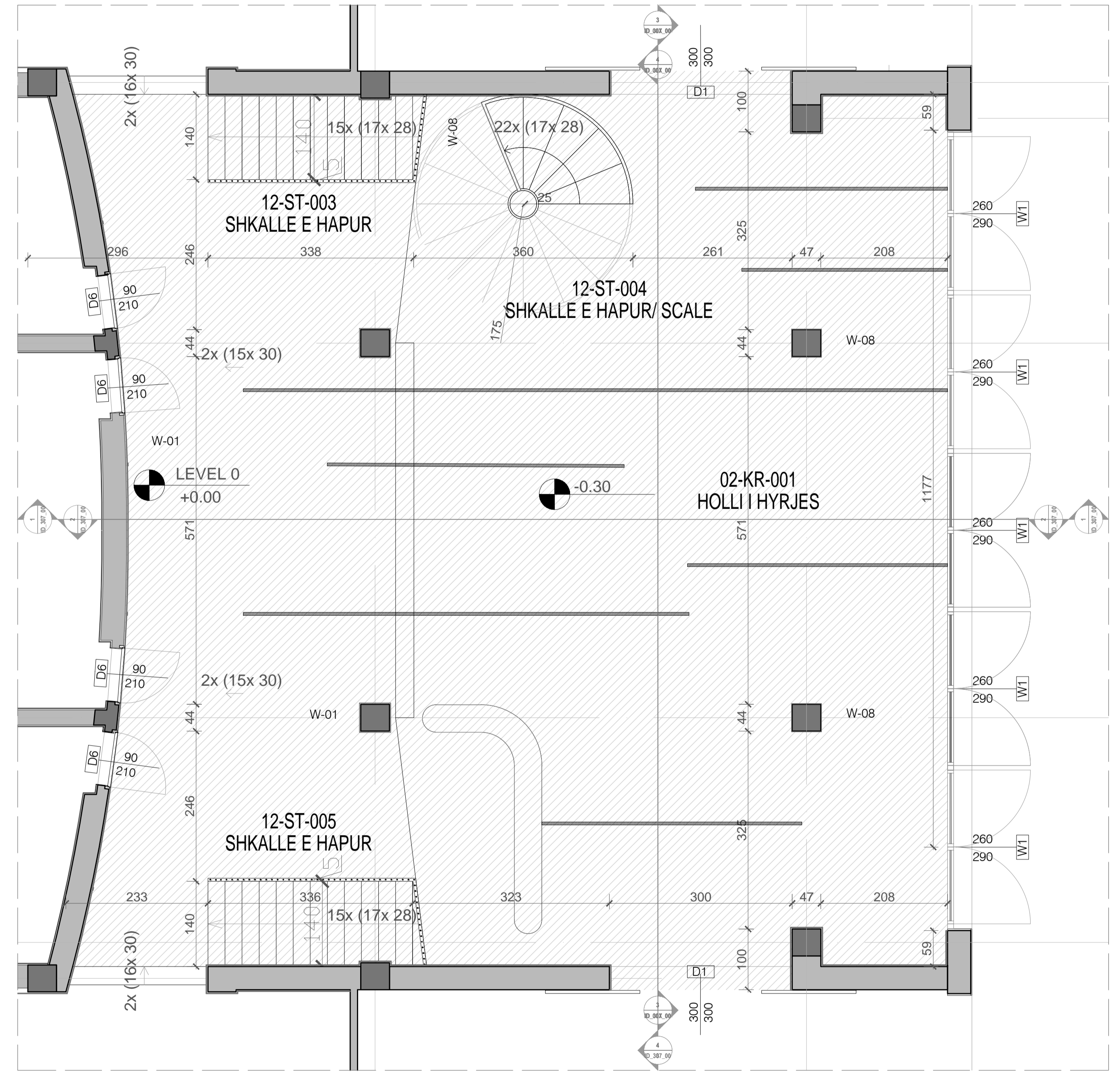

2 PLANI I DYSHEMESE
1:50

PRONËSIA
BASHIA DUKËJES

INVESTITOR
BASHIA DUKËJES

PROJEKTI ARKITEKTONIK
MICHELE CRO ARCH.
ASA ARCHITECTS

SHËNIME

- PL-01 Detyrime me mure
- PL-02 Detyrime me mure me hije gj
- PL-03 Detyrime me mure me hije gj
- PL-04 Detyrime me mure me hije gj
- PL-05 Detyrime me mure me hije gj
- PL-06 Detyrime me mure

- C-01 Tavan Platin gjat
- C-02 Tavan Buxi
- C-03 Tavan Dru
- C-04 Tavan Platin gjat
- C-05 Tavan Buxi

PLAN REFERENCE

TEATR "ALEKSANDER MOJTI"

PROJEKTI DE
ARCHITECTURE
HAPËSIRAT TIPIKE - HYRJA KRYESORE, KATI PERDHE

Scale: 1:50

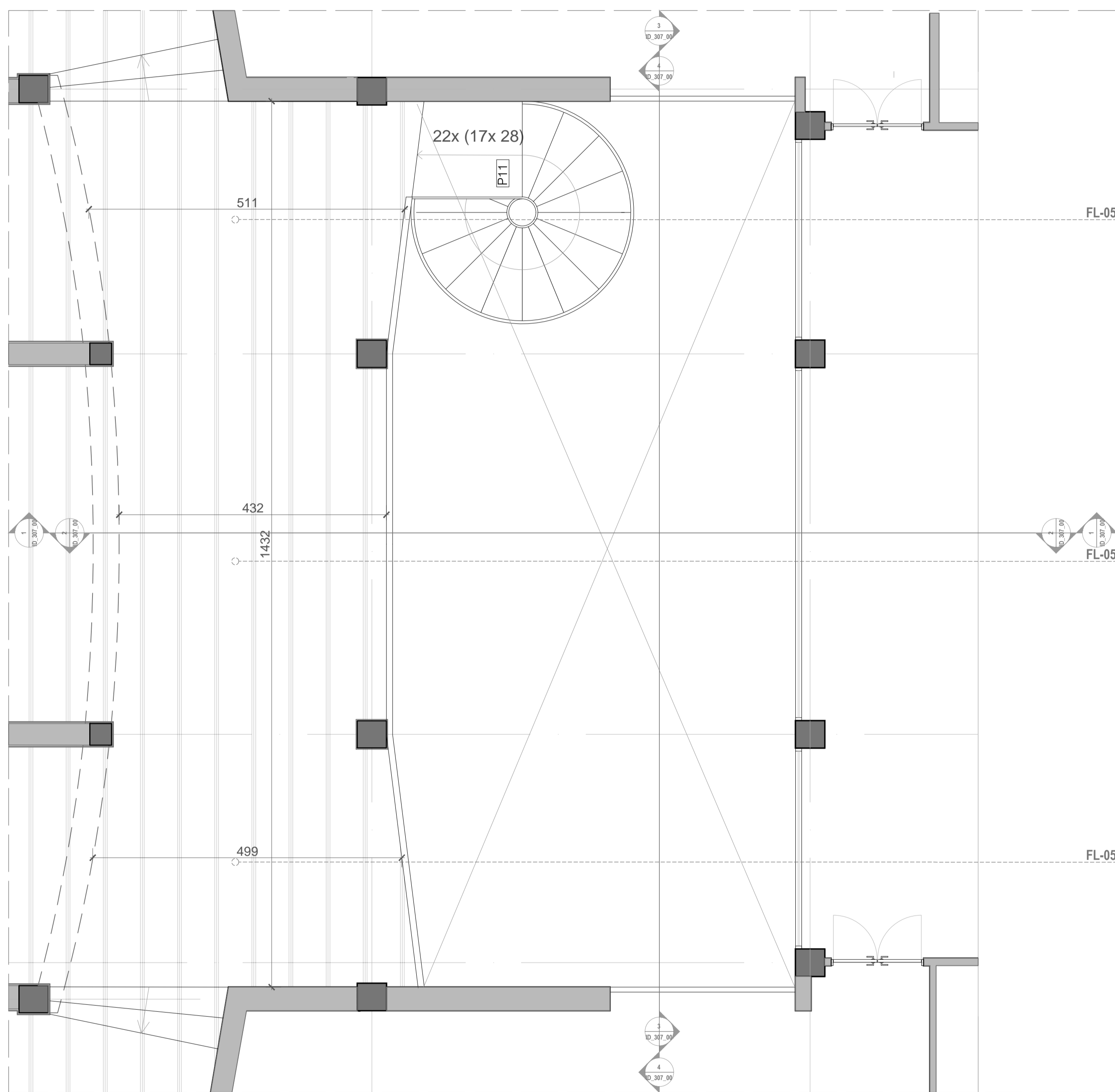

1 PLANI I TEJNIK
1:50

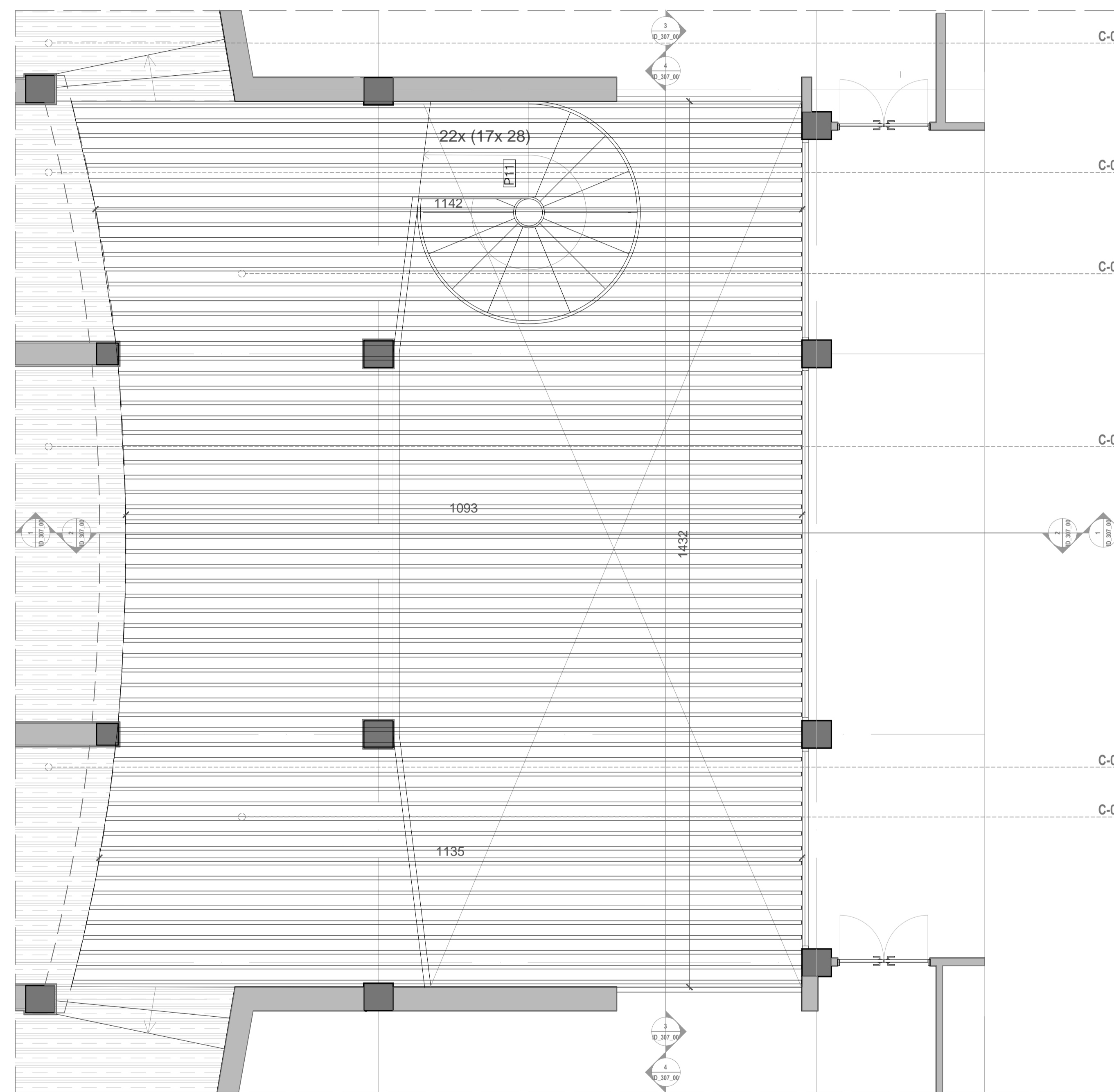

2 PLANI TAVANIT
1:50

PRONËSIA
BASHIA DÛRES

INVESTITOR
BASHIA DÛRES

PROJEKTI ARKITEKTONIK
MICHELE CRO ARCH.
ASA ARCHITECTS

SHEMIME

FL-01	Duhamet me marmer
FL-02	Duhamet me marmer - figura 9/1
FL-03	Duhamet drur - figura 9/2
FL-04	Duhamet drur - figura 9/3
FL-05	Duhamet me marmer

C-01	Tavan Plakë gjatë
C-02	Tavan Turrë
C-03	Tavan Drur
C-04	Tavan Plakë shkurte
C-05	Tavan Kështj drur

PLAN REFERENCE

TEATRIT "ALEKSANDER MOJSE"

PROJEKTI DE
ARCHITECTURE

HAPEËSIRA TIPIKE - HYRJA KRYESORE - KATI +1

© 2023

HAPËSIRA TIPIKE - HYRJA KRYESORE

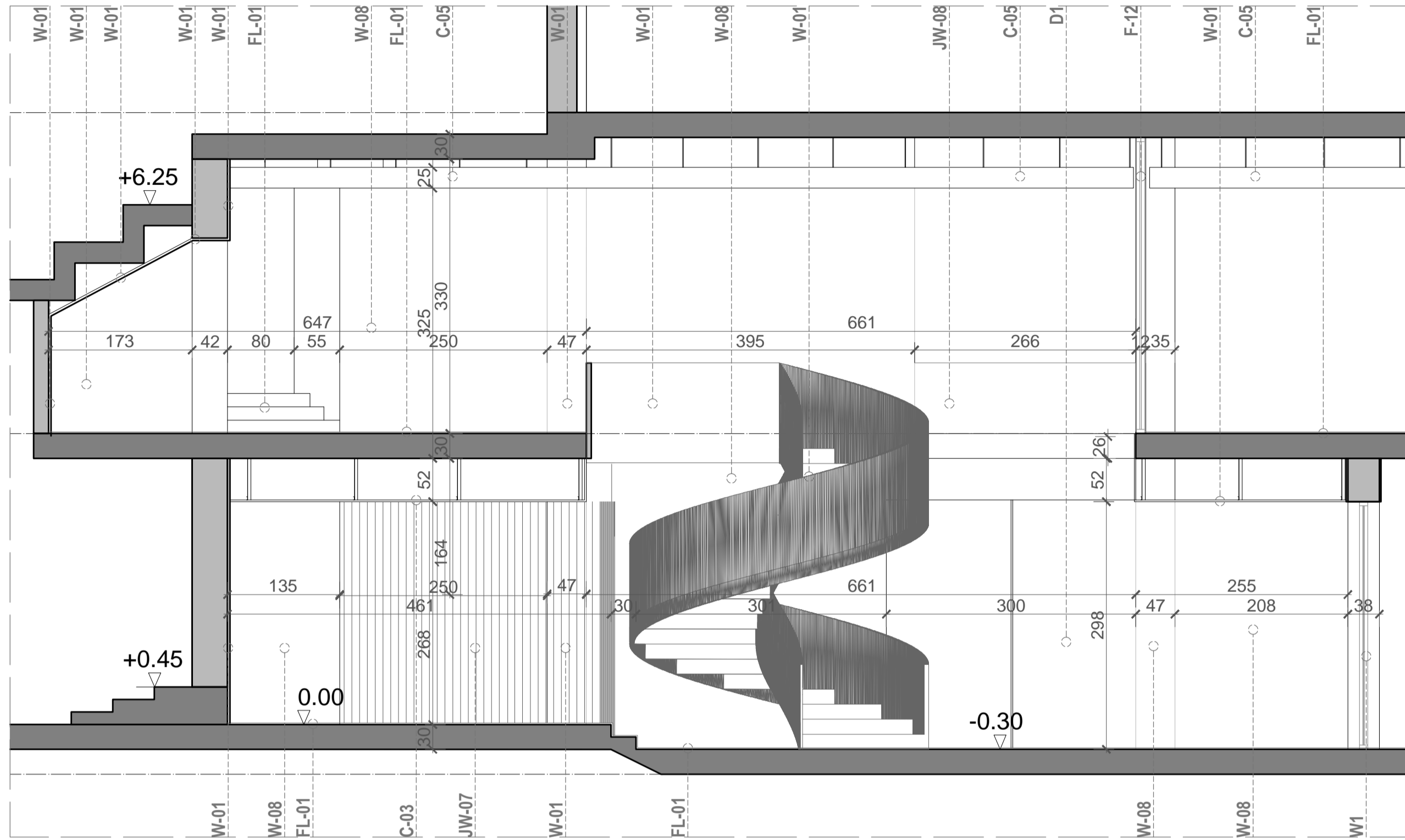

1 PRERJA 1-1
1:50

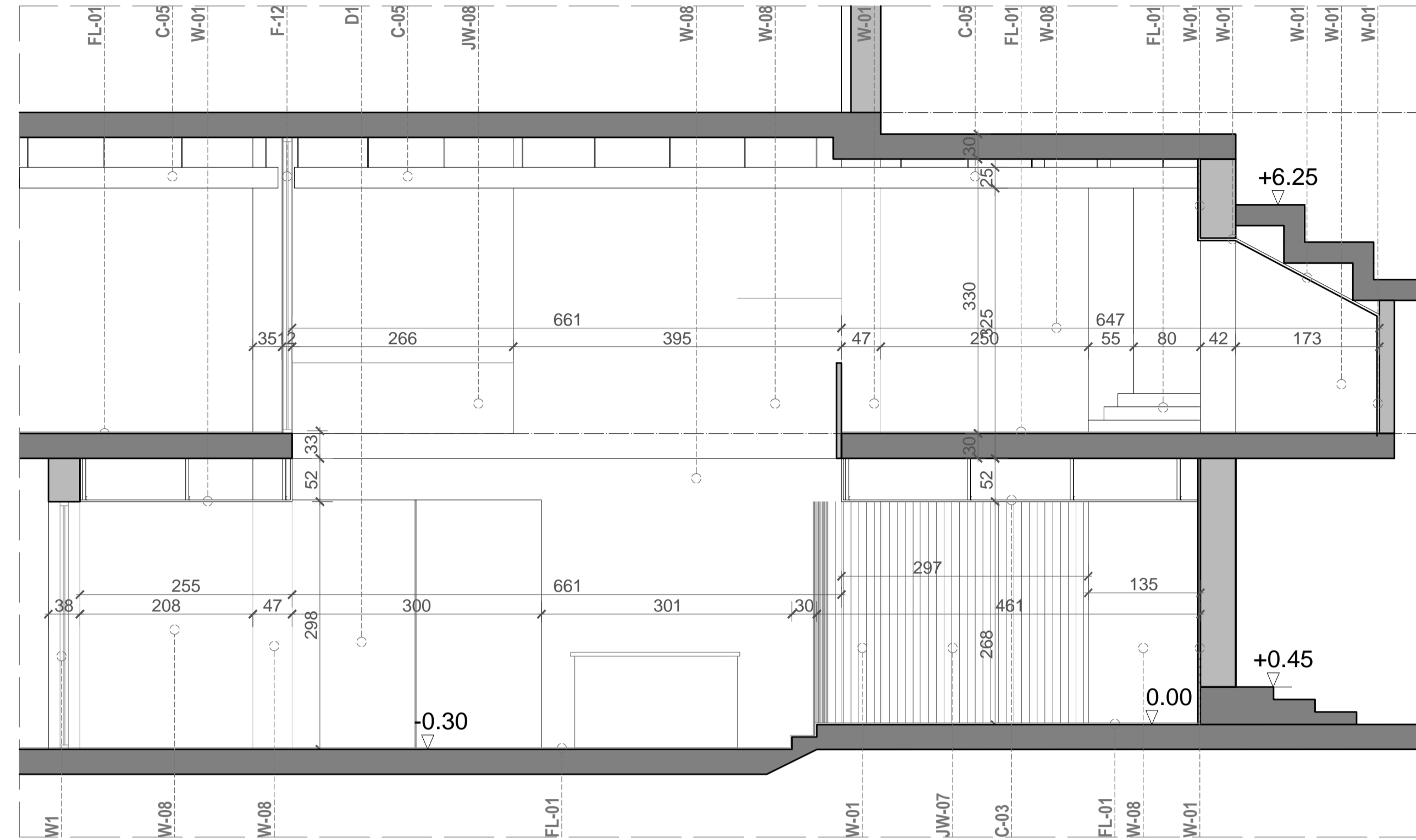

2 PRERJA 2-2
1:50

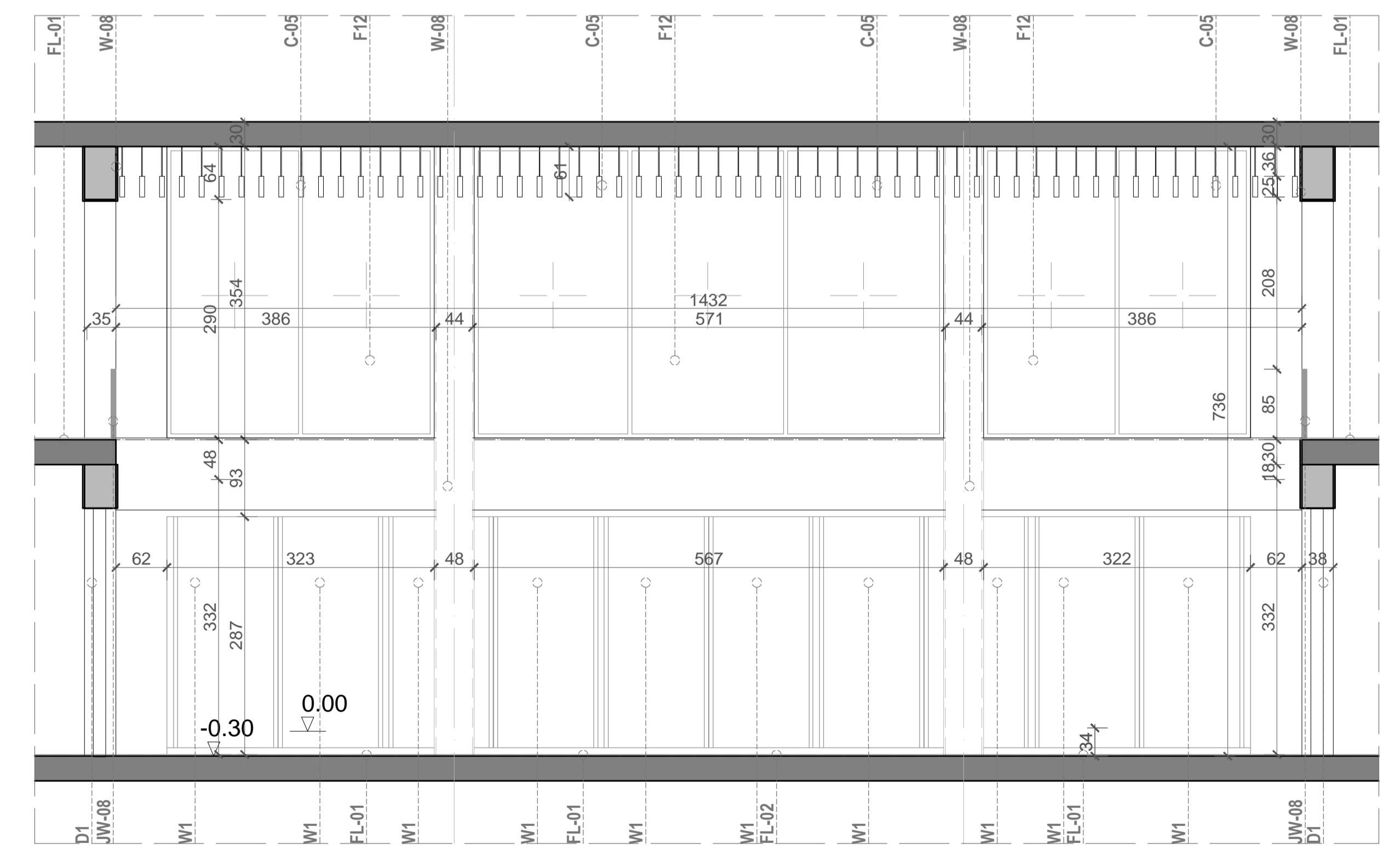

3 PRERJA 3-3
1:50

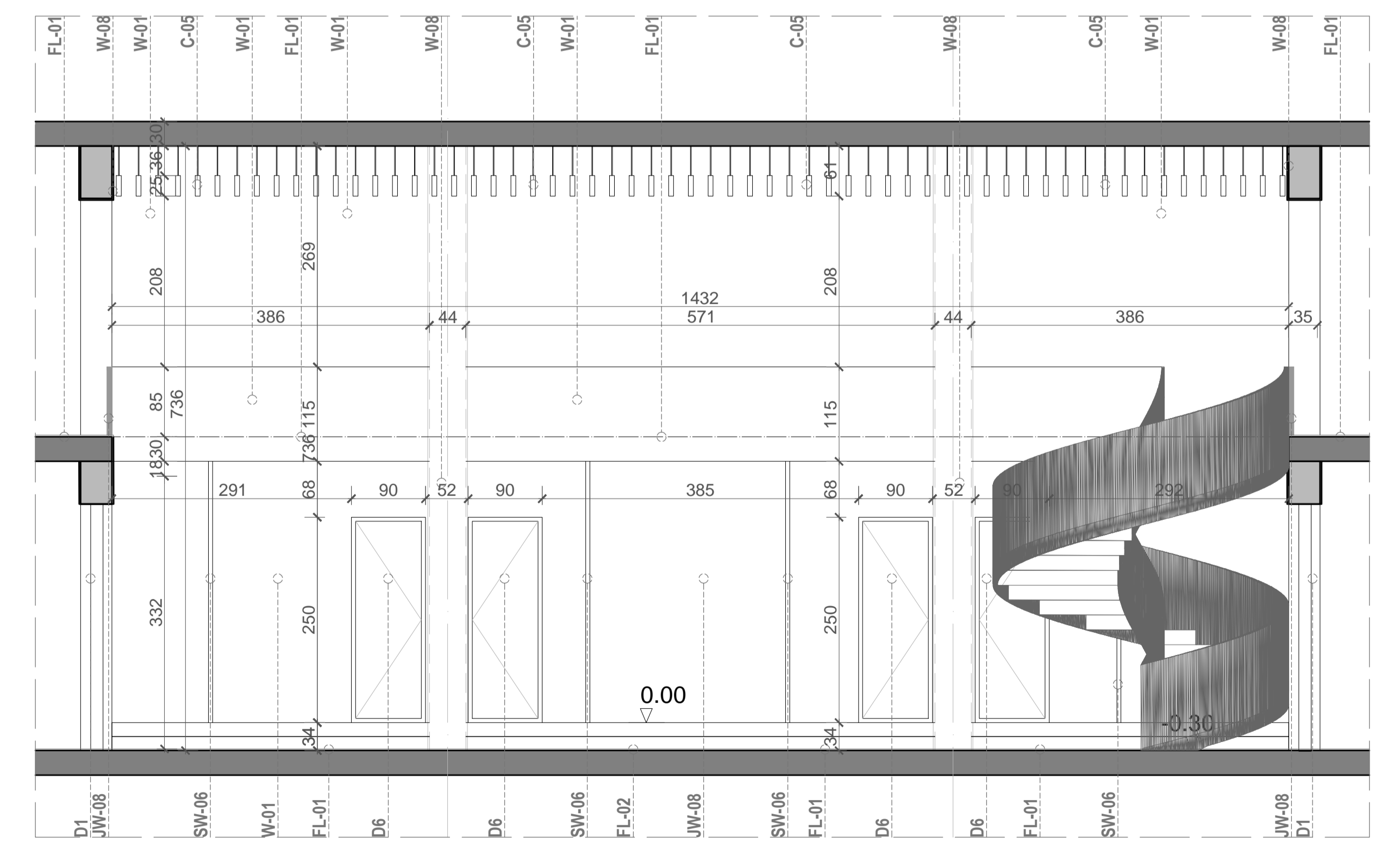

4 PRERJA 4-4
1:50

PRONËSIA
BASHIA DIBRË

INVESTITOR
BASHIA DIBRË

PROJEKTIMI ARKITEKTONIK
MICHELE CRO ARCH.
ASA ARCHITECTS

SHËNIMET

- FL-01: Detyrime me murem
- FL-02: Detyrime e rrethorë hyrjeje
- FL-03: Detyrime brenda hapësirës tërë
- FL-04: Detyrime brenda hapësirës të vendit
- FL-05: Detyrime e rrethorë hyrjeje ndërmjet
- FL-06: Detyrime me muret

- C-01: Kolonë Plumbigjigj
- C-02: Kolonë Shkur
- C-03: Kolonë Div
- C-04: Kolonë Pansha shkur
- C-05: Kolonë Pansha shkur

PLAN REFERENCE

TEATRIT "ALEKSANDER MOJŽI"

PRERJA 1-1

PRERJA 2-2

PRERJA 3-3

PRERJA 4-4

1:50

HAPËSIRA TIPIKE - DHOMA E ARTISTEVE

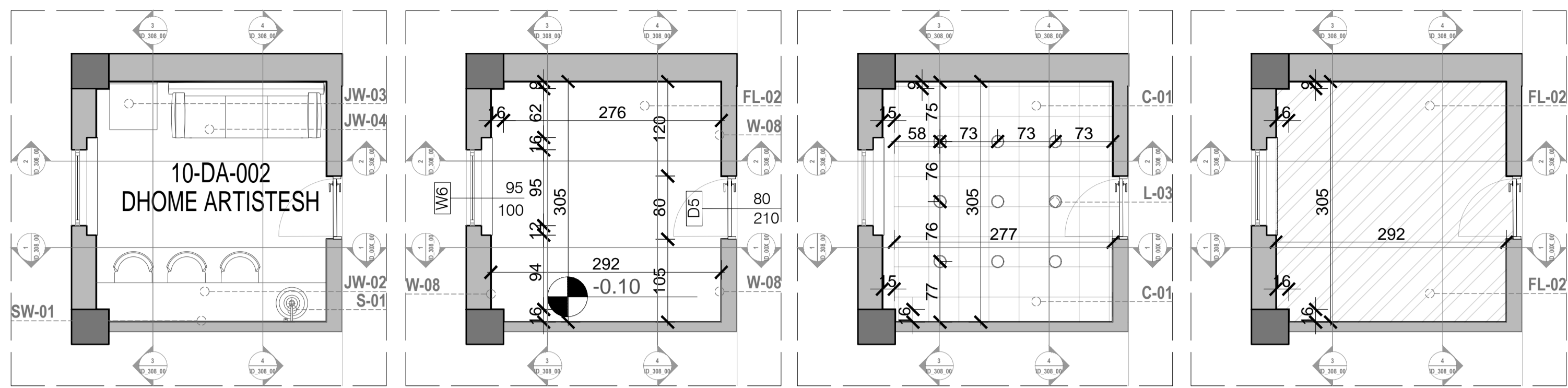

1 PLANI I MOBILIMIT 1:50
 2 PLANI TEKNIK 1:50
 3 PLANI I TAVANIT 1:50
 4 PLANI I DYSHEMESË 1:50

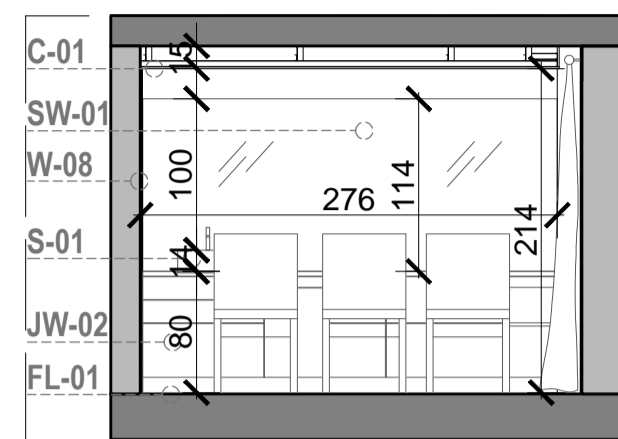

5 PRERJA 1-1 1:50

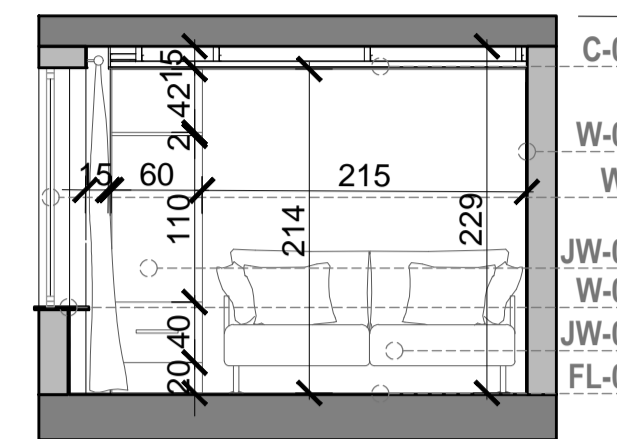

6 PRERJA 2-2 1:50

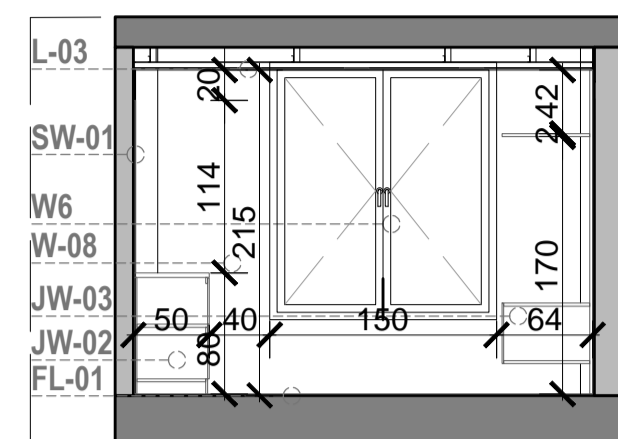

7 PRERJA 3-3 1:50

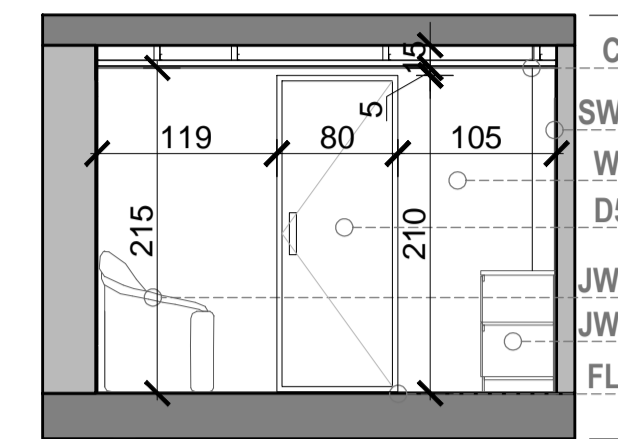

8 PRERJA 4-4 1:50

HAPËSIRA TIPIKE - KORRIDORI

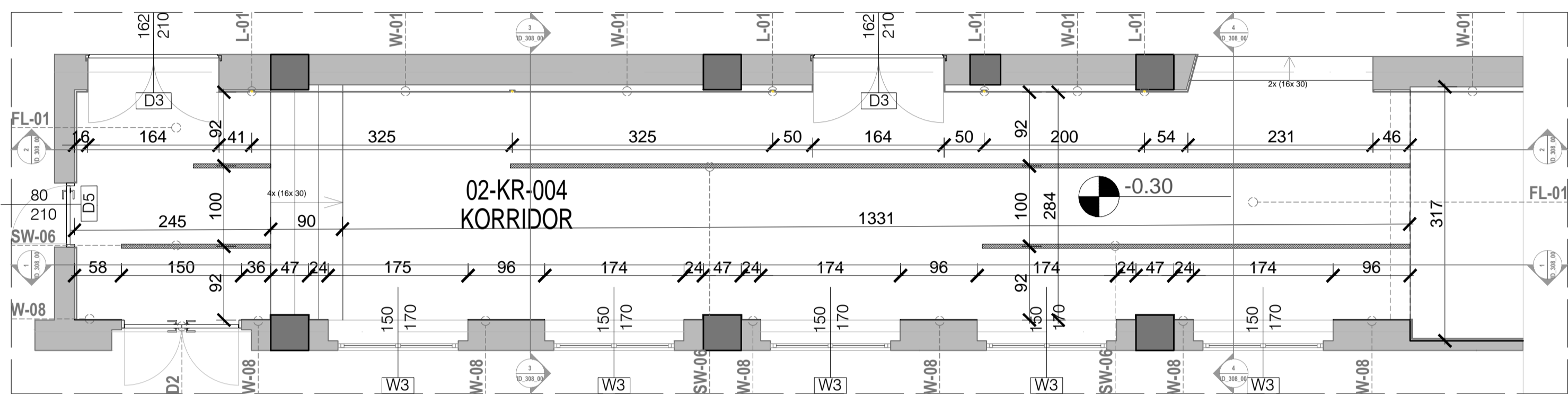

9 PLANI I MOBILIMIT 1:50

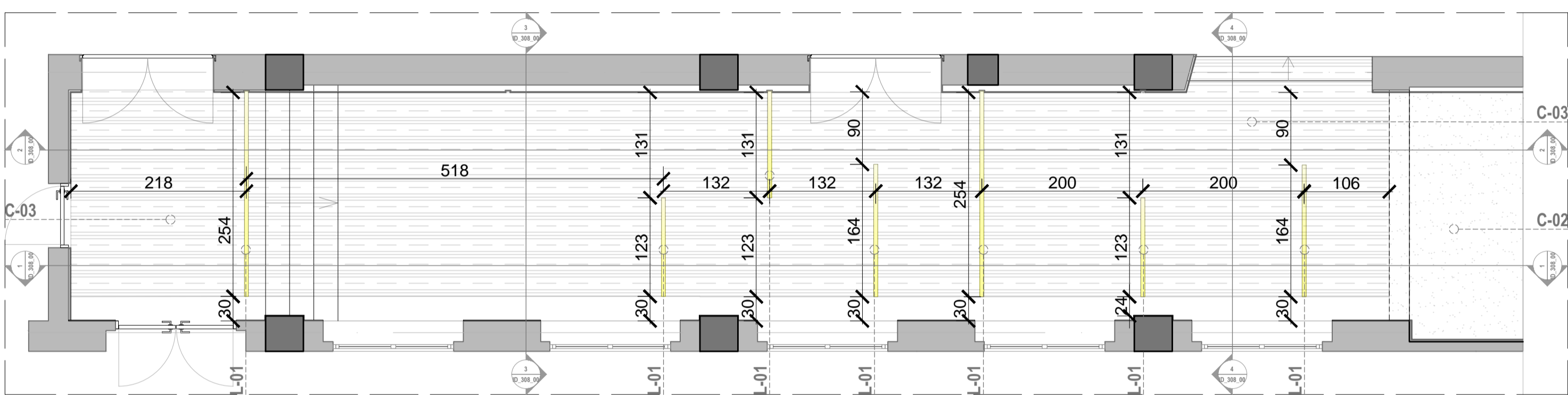

10 PLANI I TAVANIT 1:50

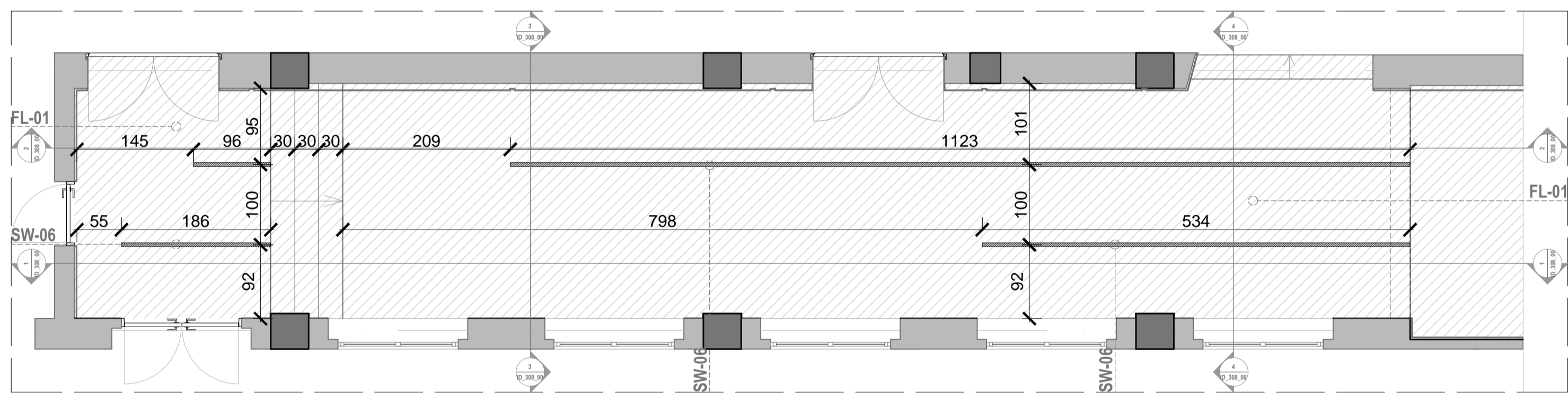

11 PLANI I DYSHEMESË 1:50

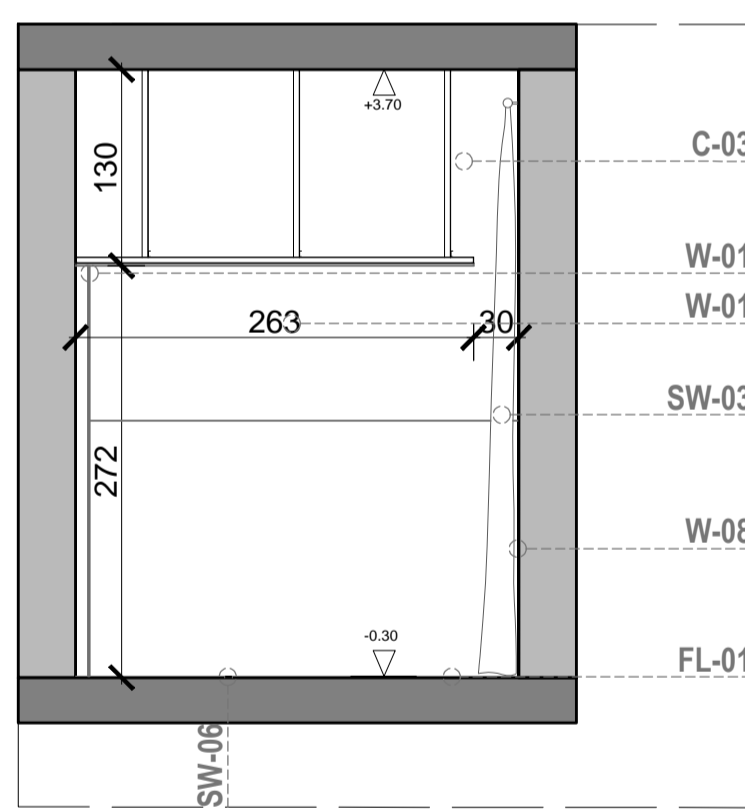

13 PRERJA 3-3 1:50

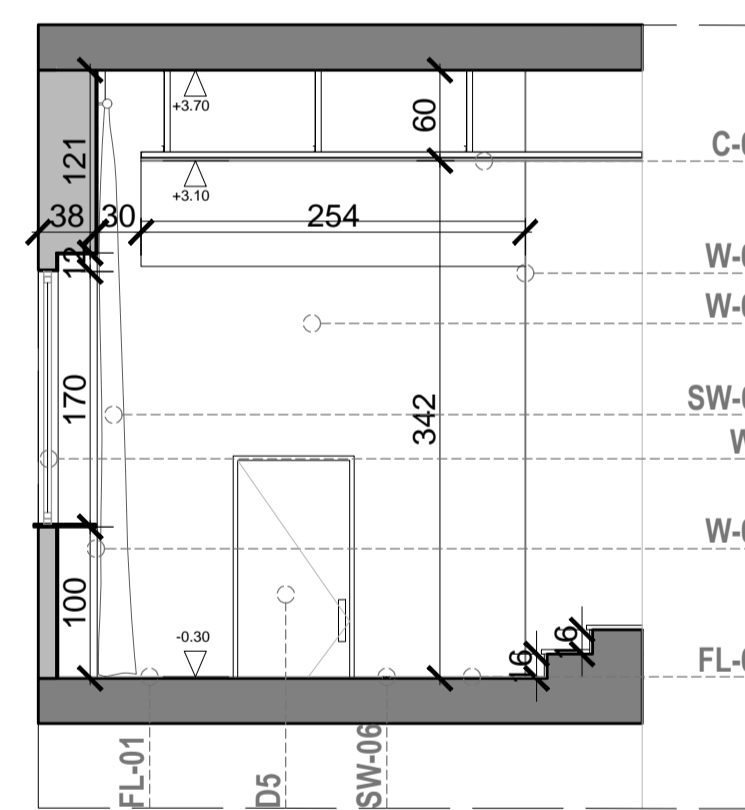

14 PRERJA 4-4 1:50

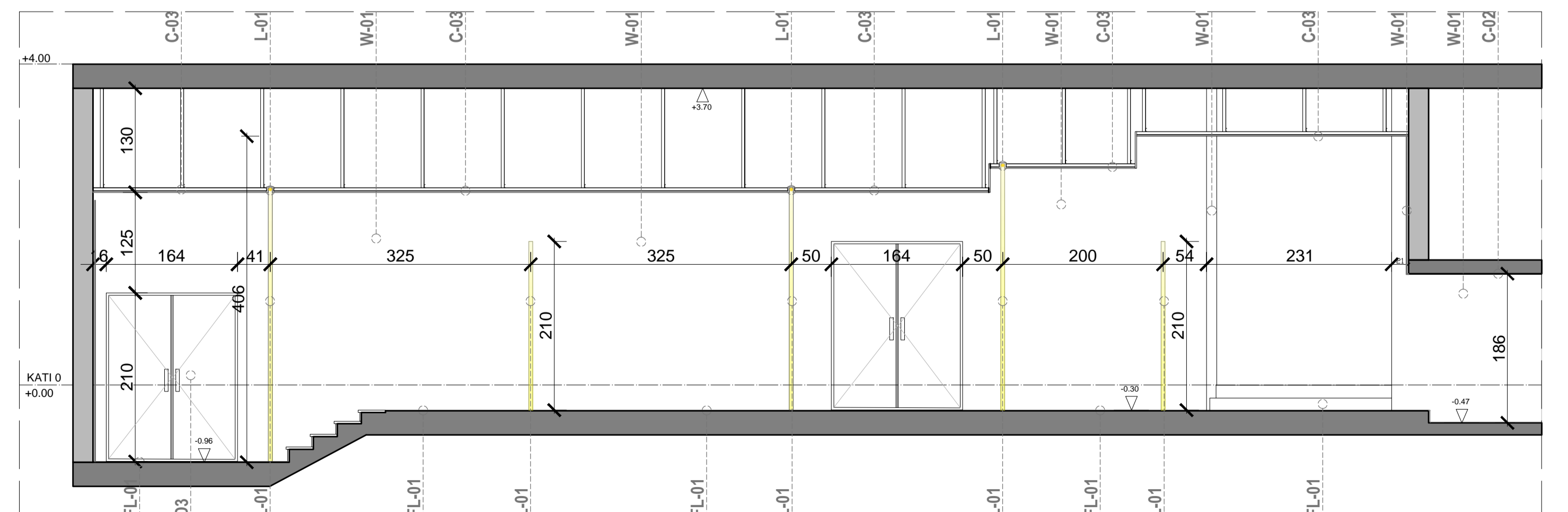

12 PRERJA 1-1 1:50

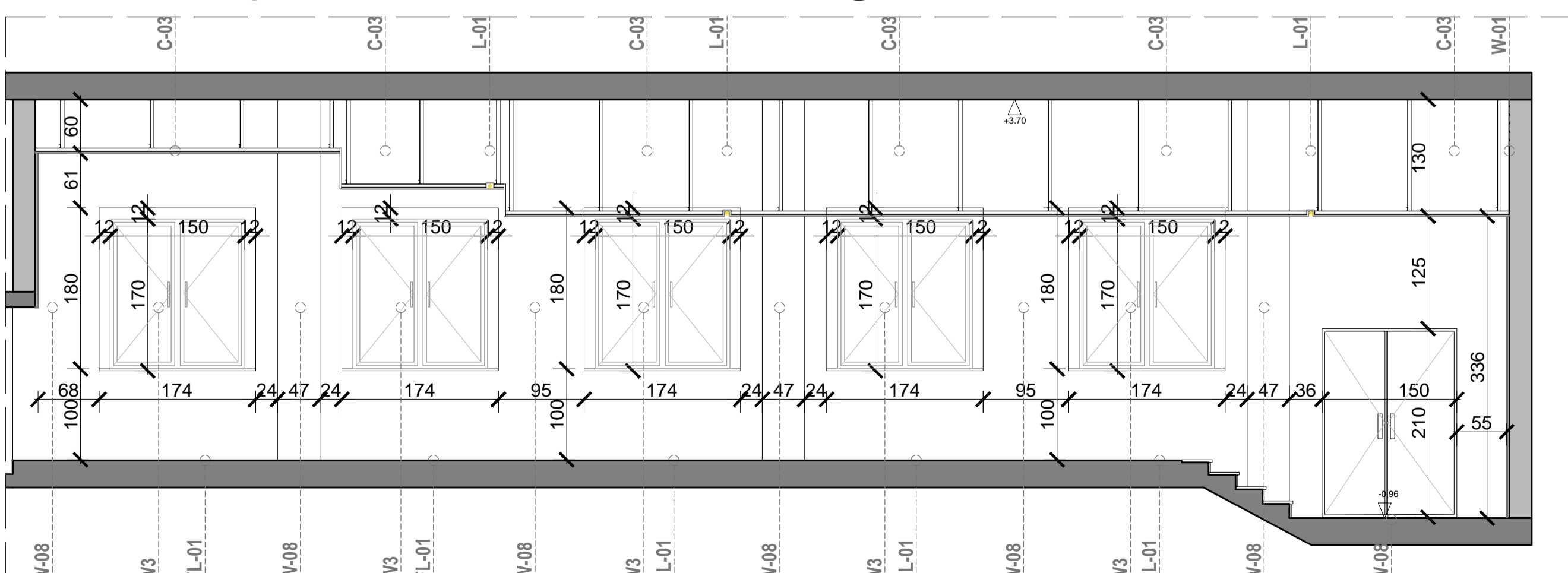

15 PRERJA 2-2 1:50

PRONËSIA
 BASHKIA QUBËRE

INVESTITOR
 BASHKIA QUBËRE

PROJEKTIM ARKITEKTONIK
 MICHELE CRO ARCH.

ASA ARCHITECTS
 (PUBBLICITÀ SPACIO TO 111)

SHENIME

- FL-01: Detyruesha me marmar
- FL-02: Detyruesha e marmarit ngjitur
- FL-03: Detyruesha e marmarit ngjitur
- FL-04: Detyruesha e marmarit me shirit
- FL-05: Detyruesha e marmarit ngjitur
- FL-06: Detyruesha me marmar

PLAN REFERENCE

TEATR "ALEKSANDER MOJTI"

PROJEKTI DE
 ARCHITECTURE
 PLANI I GJENDJES PROJEKTESI KATI NENTOR 2

© 1/2024

HAPËSIRA TIPIKE - SALLA "ODEON"

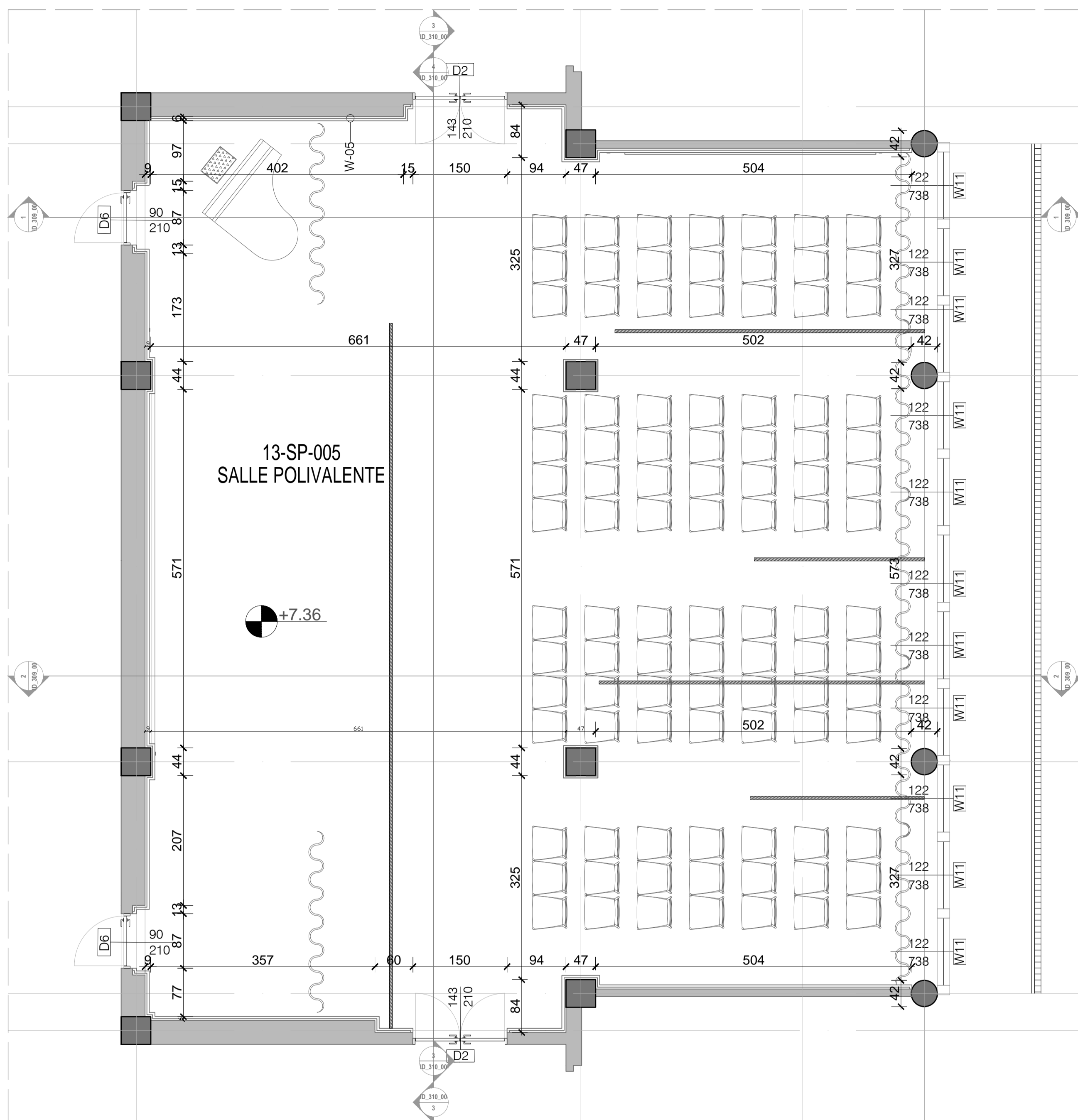

1 PLANI I MOBILIMIT
1:50

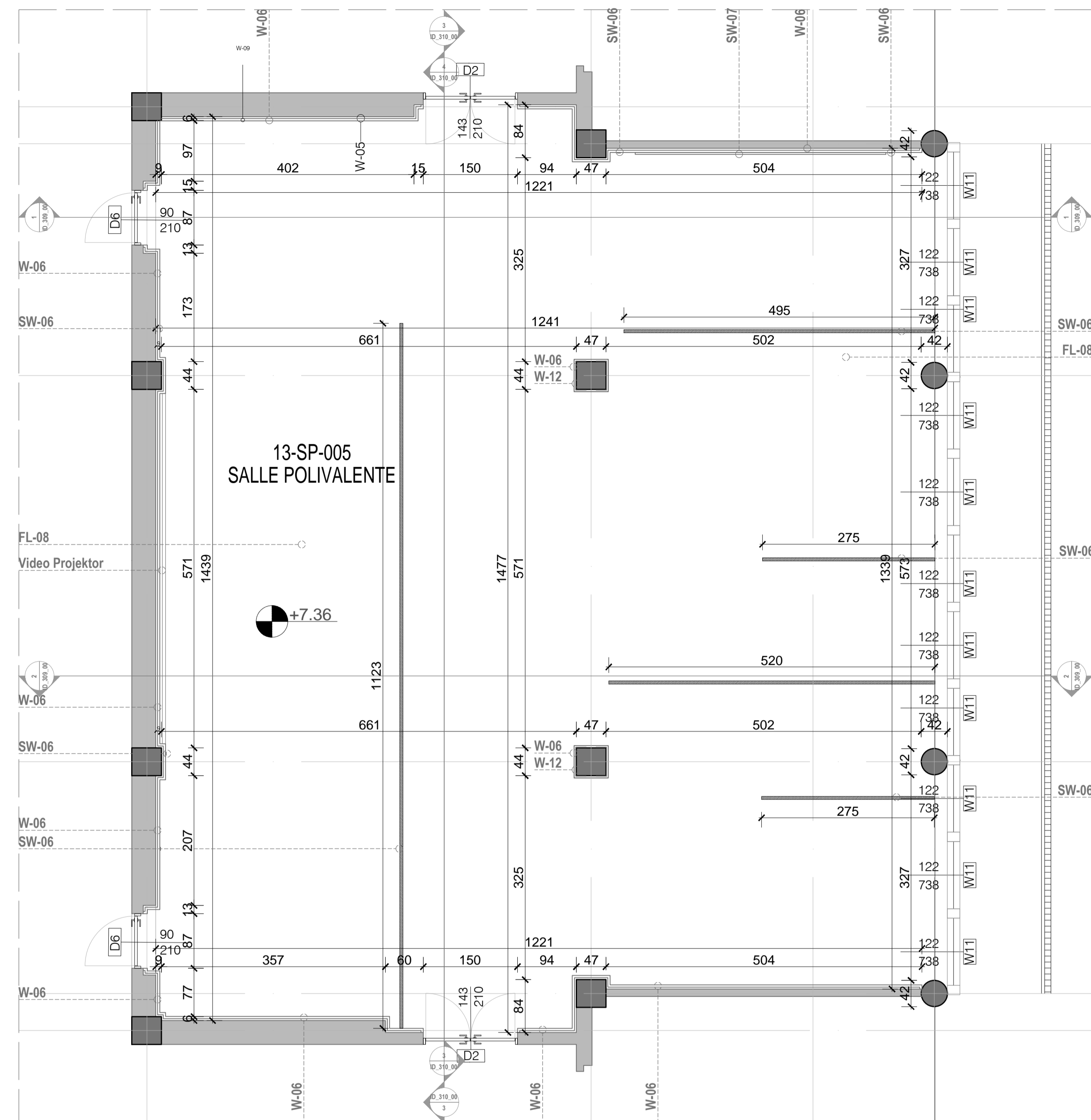

2 PLANI TEKNIK
1:50

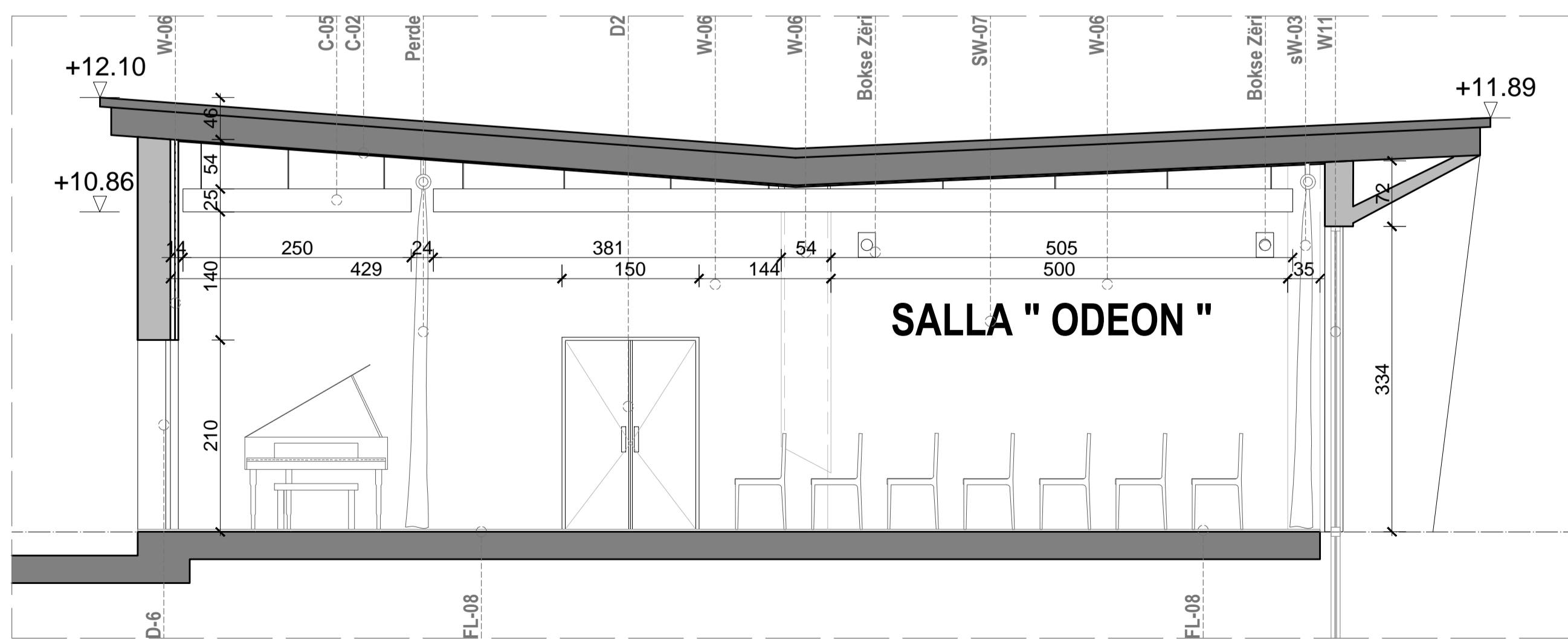

3 SECTION 1-1
1:50

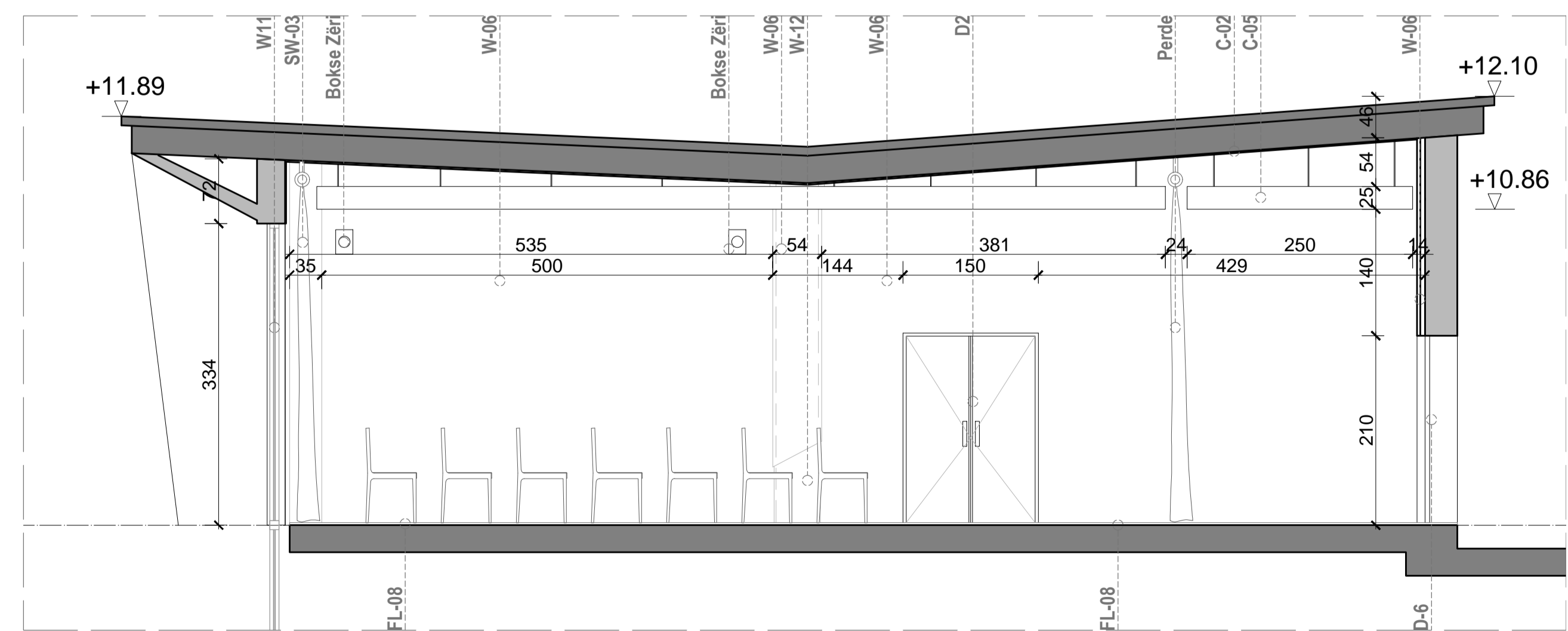

4 SECTION 2-2
1:50

PRONËSIA

INVESTITOR

PROJEKTI MI ARKITEKTONIK

MICHELE CRO ARCH.

ASA ARCHITECTS

SHENIME

- R.01 Detyrues me merrme
- R.02 Detyrues e rezervuar ngjyer gj
- R.03 Detyrues dhe teknologjike
- R.04 Detyrues dhe teknologjike te shtes
- R.05 Detyrues e rezervuar ngjyer shtes
- R.06 Detyrues me merrme
- R.07 Detyrues me rezervuar ngjyer gj e sht
- C.01 Taron Rikthje gjat
- C.02 Taron Shtes
- C.03 Taron Duz
- C.04 Taron Fjalorje shkurtes
- C.05 Taron Rikthje shkurtes

PLAN REFERENCE

TEATRIN "ALEKSANDER MOJSE"

PROJEKTI MI

PRONËSIA

INVESTITOR

PROJEKTI MI ARKITEKTONIK

MICHELE CRO ARCH.

ASA ARCHITECTS

HAPËSIRA TIPIKE - SALLA "ODEON"

© 2023

Shkup

HAPËSIRA TIPIKE - SALLA "ODEON"

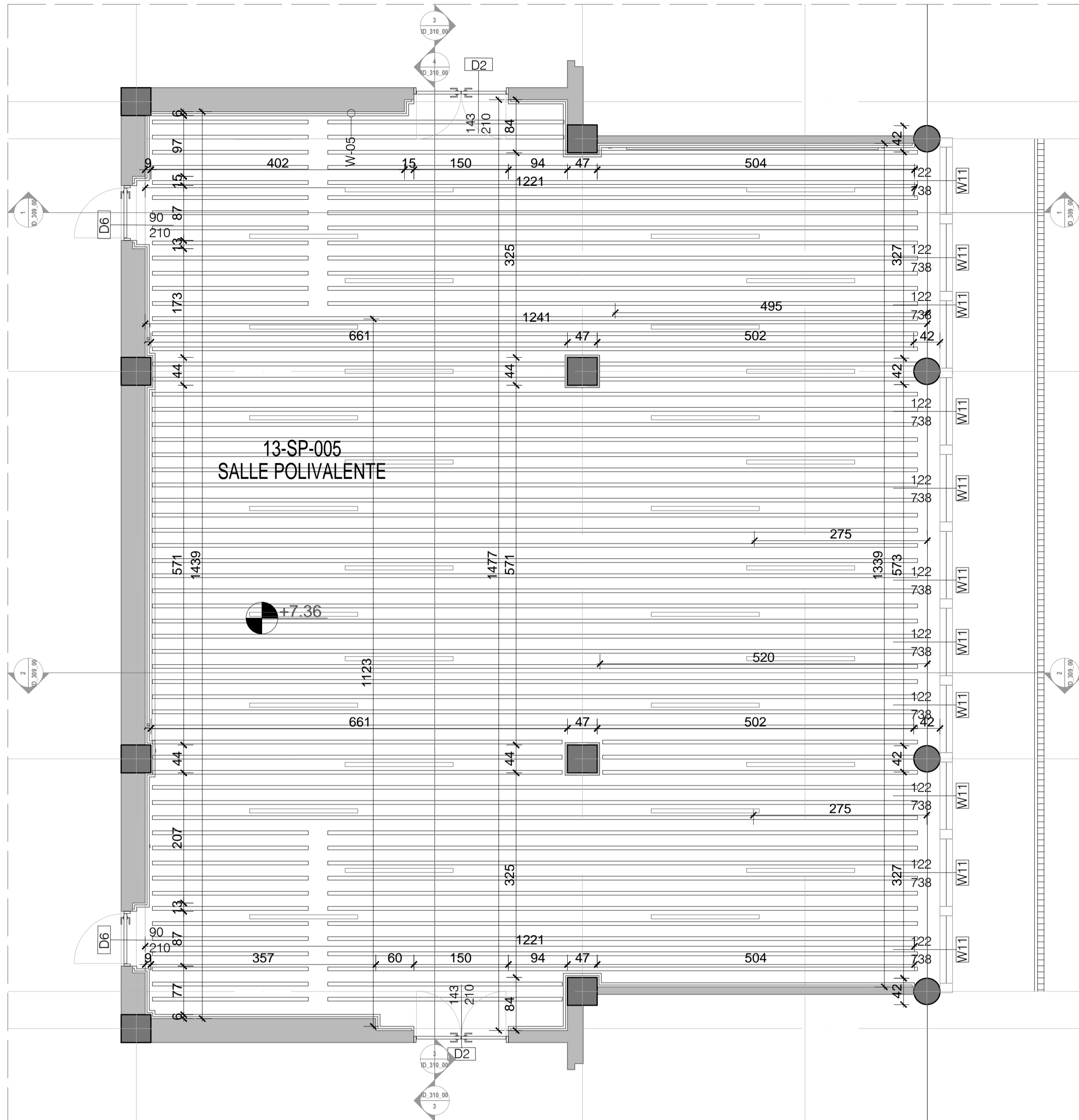

1 PLANI I TAVANIT
1:50

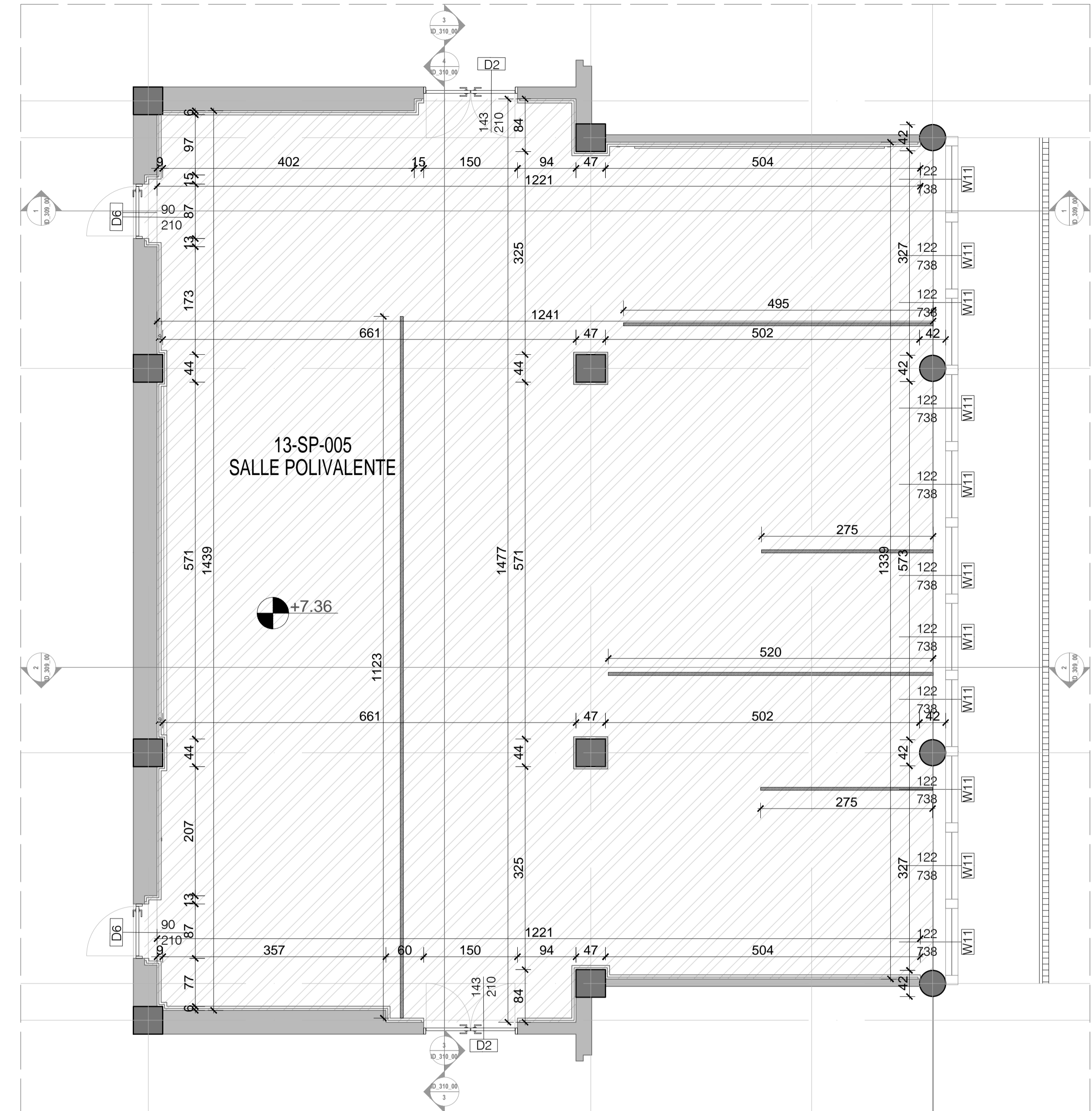

2 PLANI I DYSHEMESH
1:50

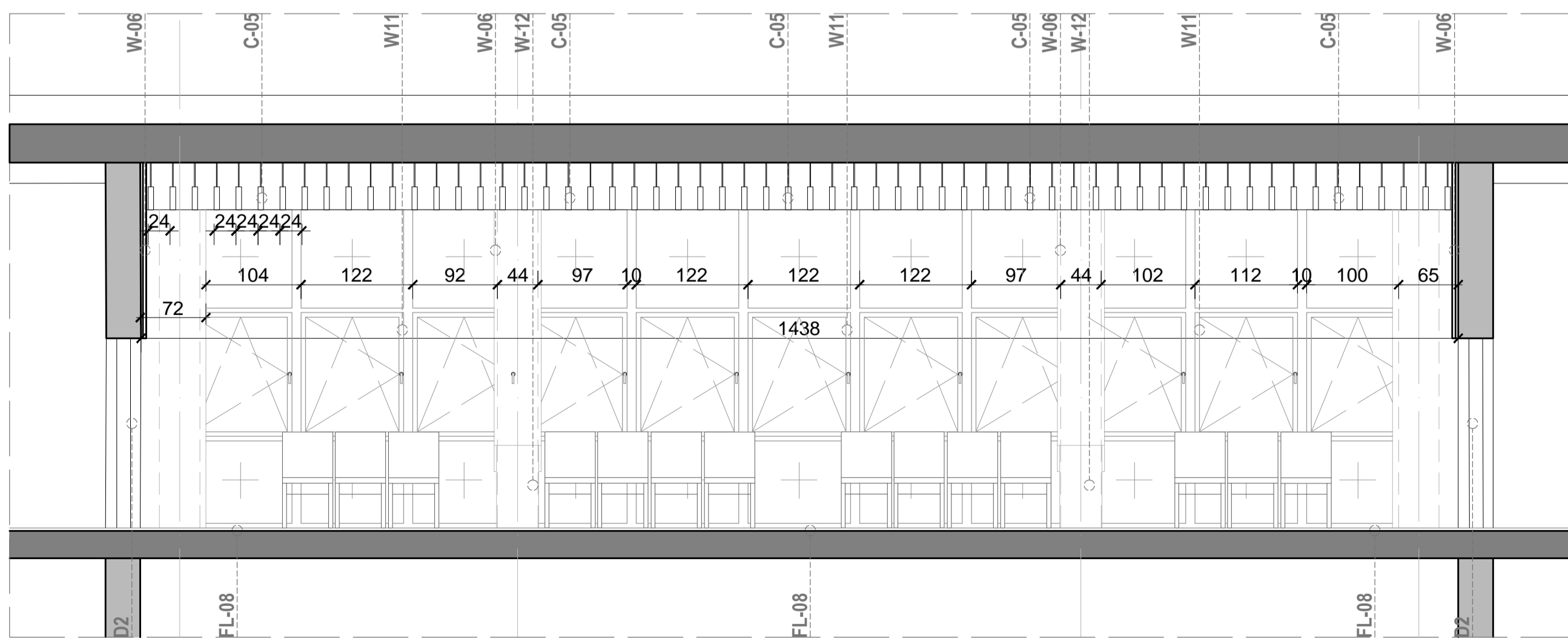

3 SECTION 3-3
1:50

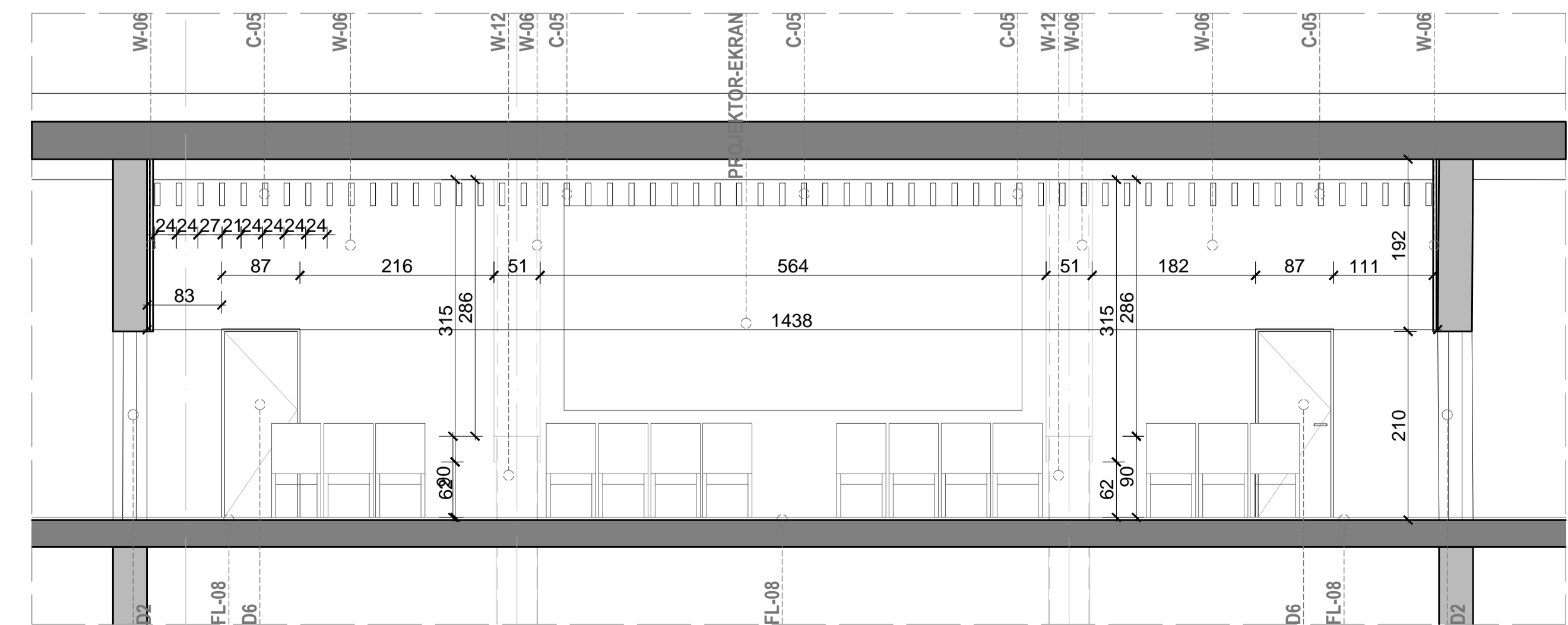

4 SECTION 4-4
1:50

PRONËSIA
BAHIA CURIES

INVESTITOR
BAHIA CURIES

PROJEKTI ARKITEKTONIK
MICHELE CRO ARCH.
ASA ARCHITECTS
BARRACCA STRADA 10/11/12

SHËNIMET

- R.01 Detyrues me marmar
- R.02 Detyrues e rrethor ngjyer gj
- R.03 Detyrues drit natyrore
- R.04 Detyrues drit natyrore me shtes
- R.05 Detyrues e rrethor ngjyer shtes
- R.06 Detyrues me mozaik
- R.07 Detyrues me marmar ngjyer gj e shtes
- C.01 Tavan Plafond gjat
- C.02 Tavan Sima
- C.03 Tavan Drit
- C.04 Tavan Plafond shkurtes
- C.05 Tavan Plafond drit

PLAN REFERENCE

TEATR "ALEKSANDER MOJSEVI"

PROJEKTI DE
ARCHITECTURE
HAPËSIRAT TIPIKE - SALLA ODEON

© 2023

HAPËSIRA TIPIKE - SALLA E ANSAMBLIT

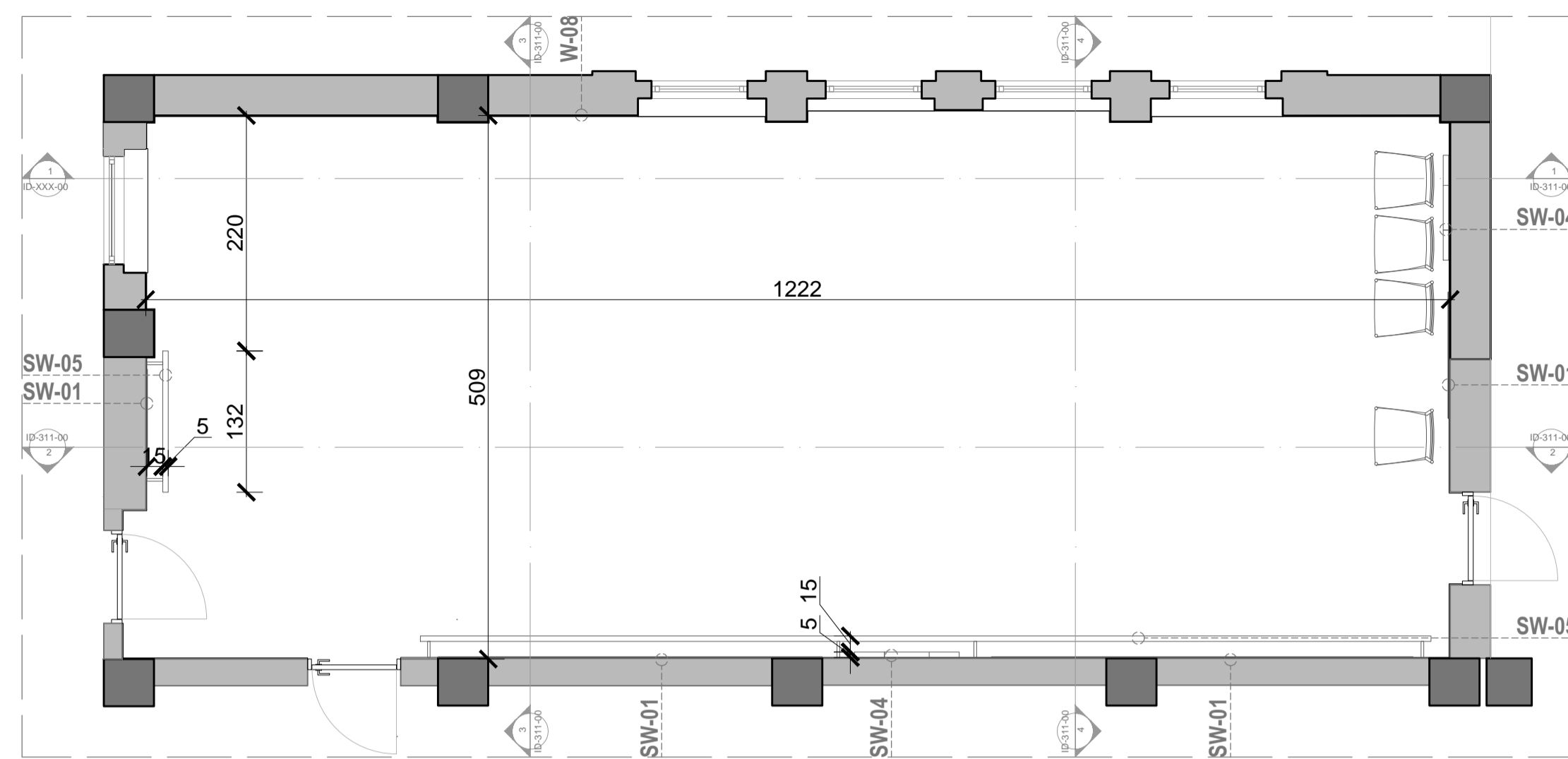

1 PLANI I MOBILIMIT
1:50

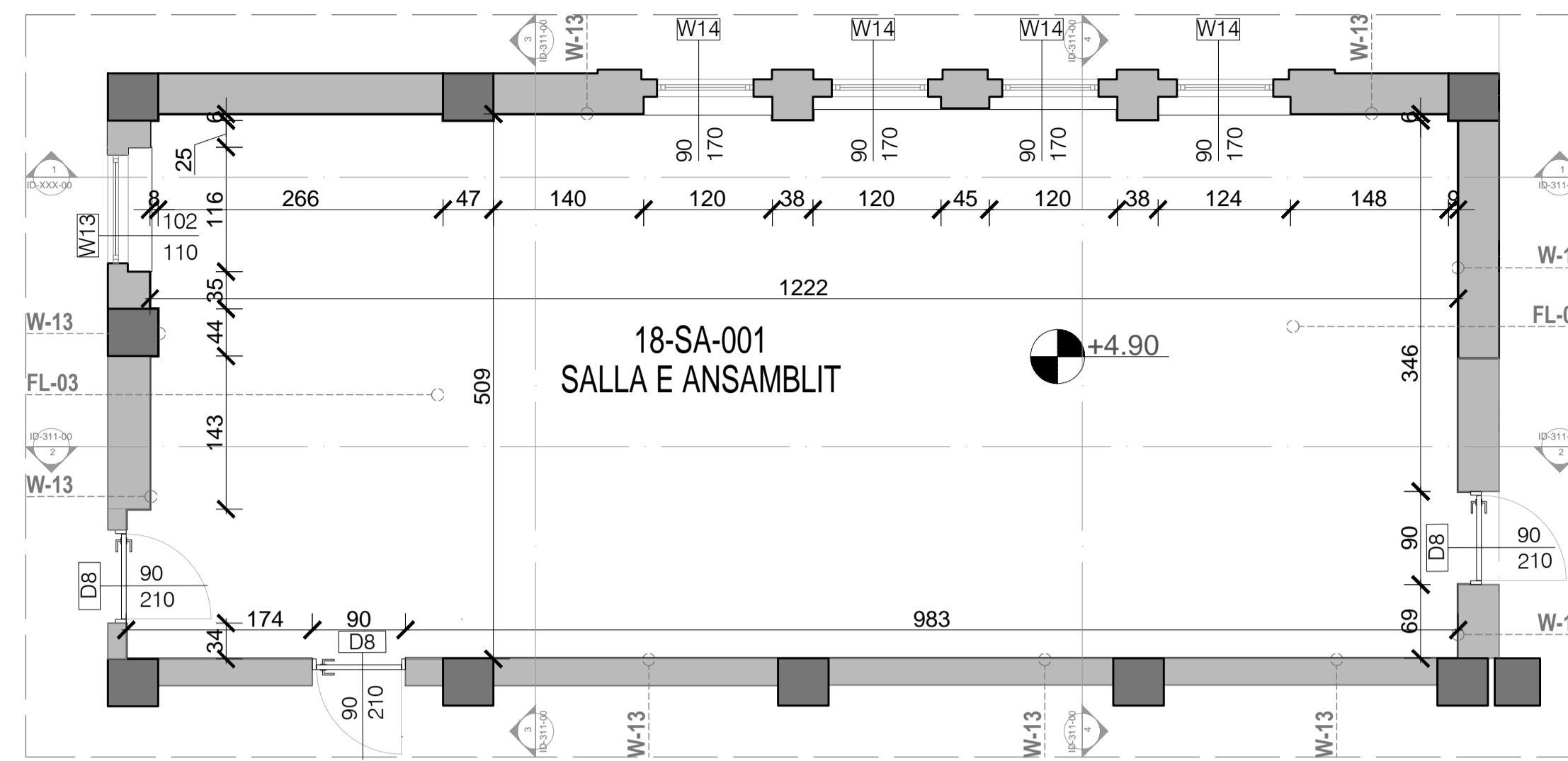

2 PLANI TEKNIK
1:50

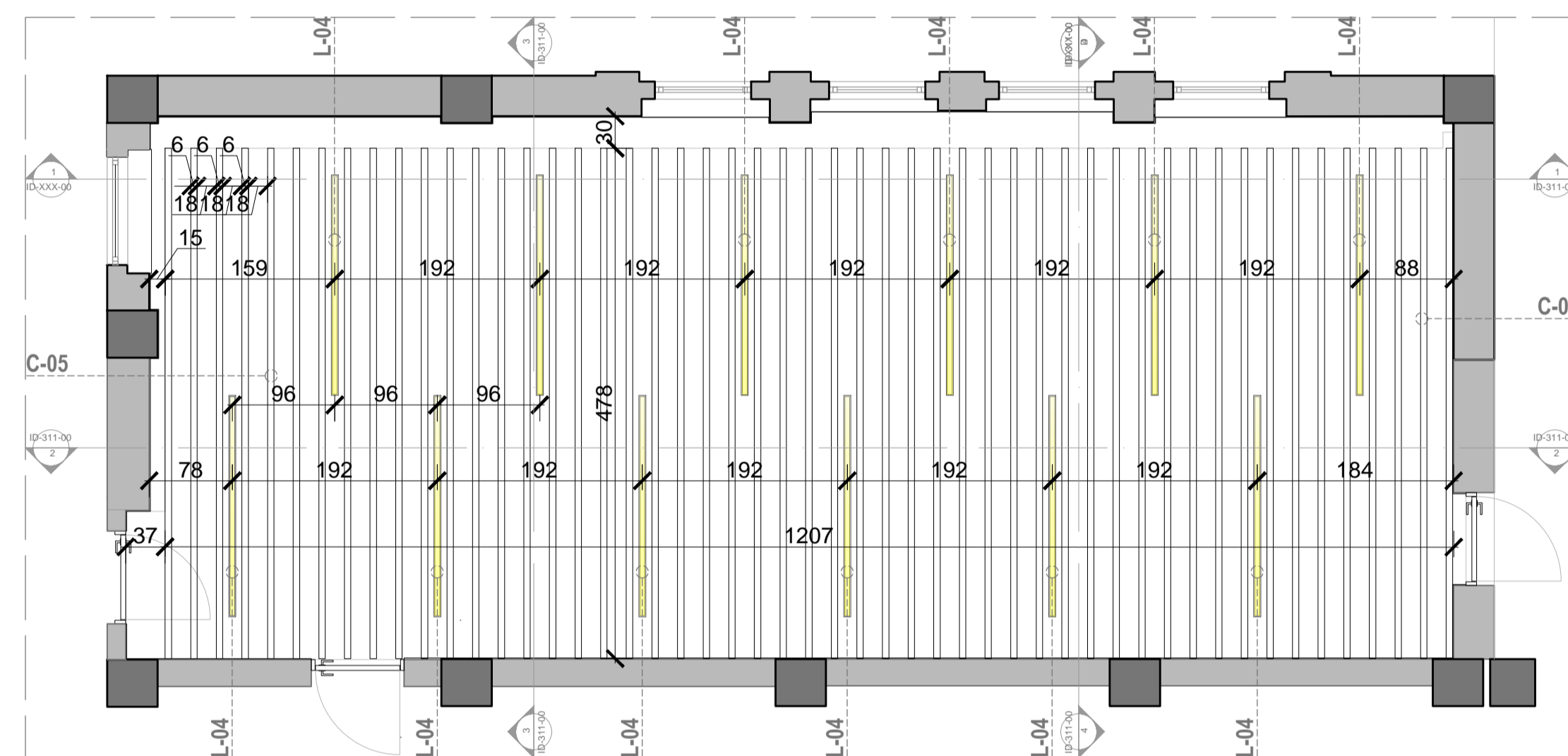

3 PLANI I TAVANIT
1:50

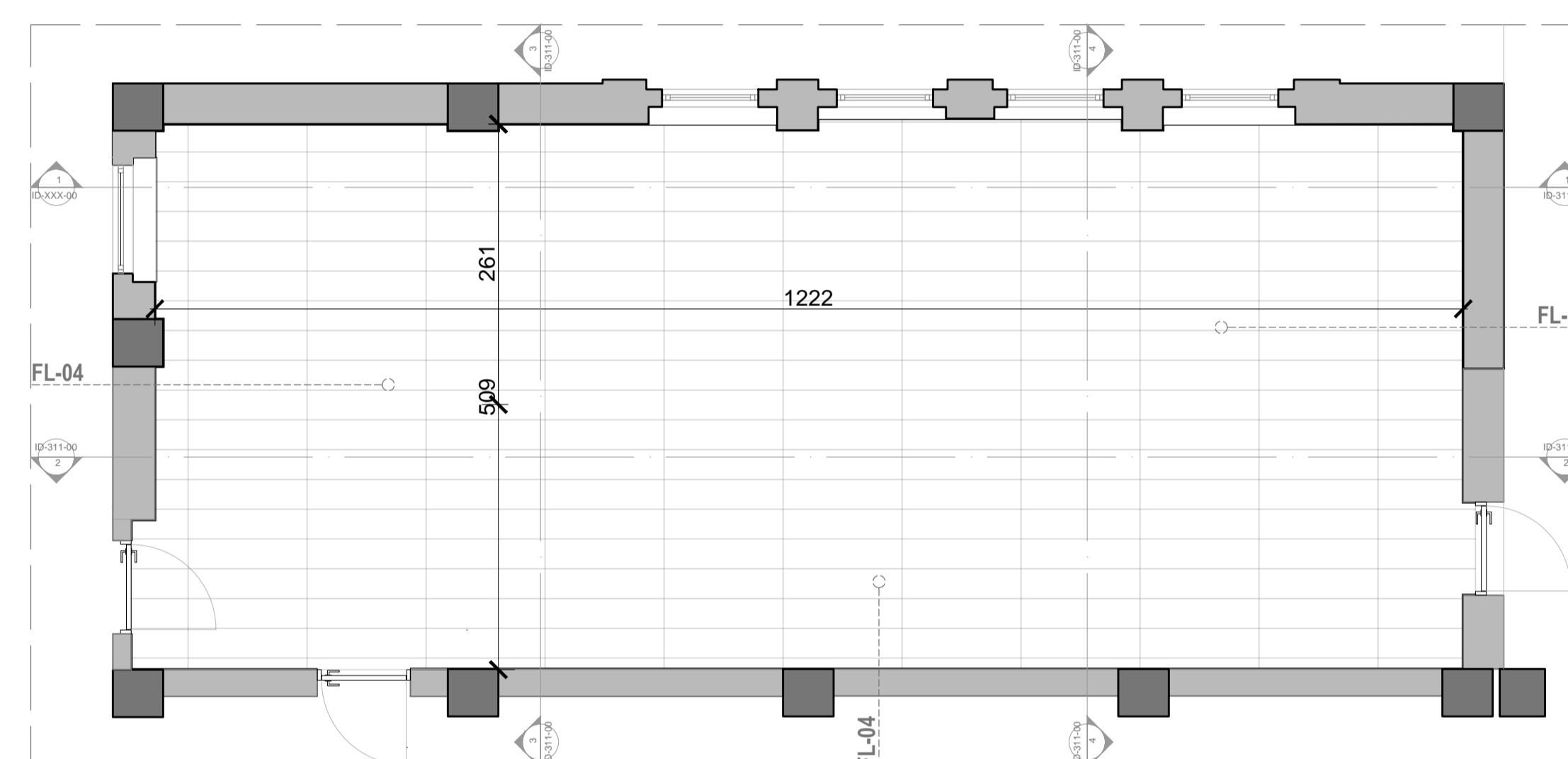

4 PLANI I DYSHEMESE
1:50

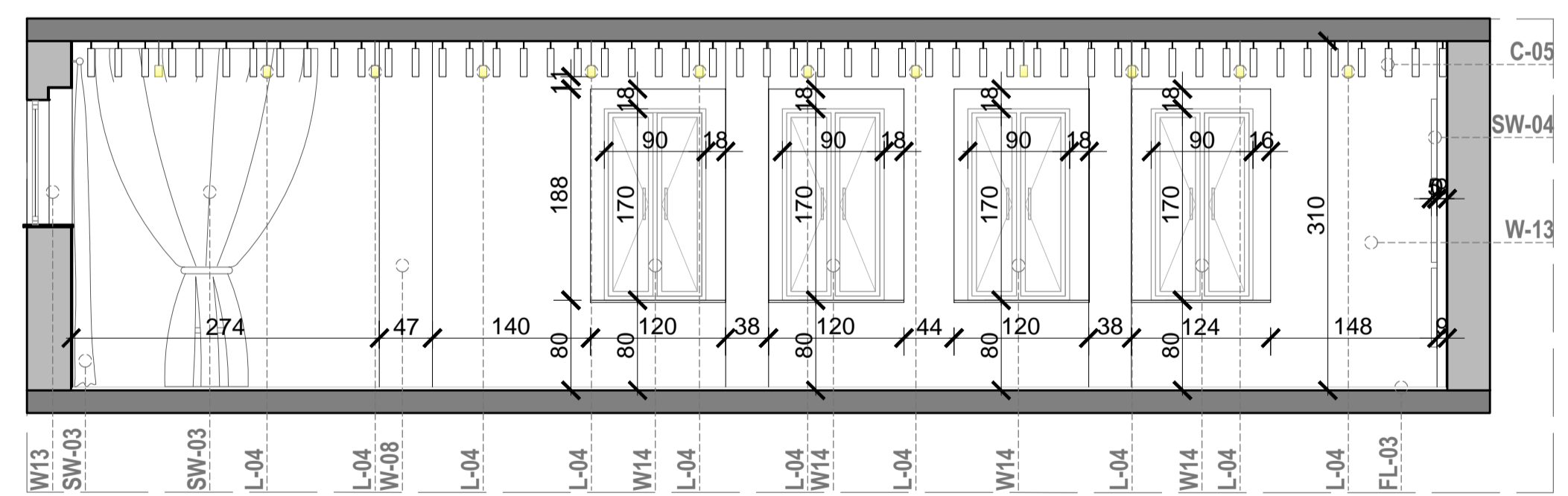

5 PRERJA 1-1
1:50

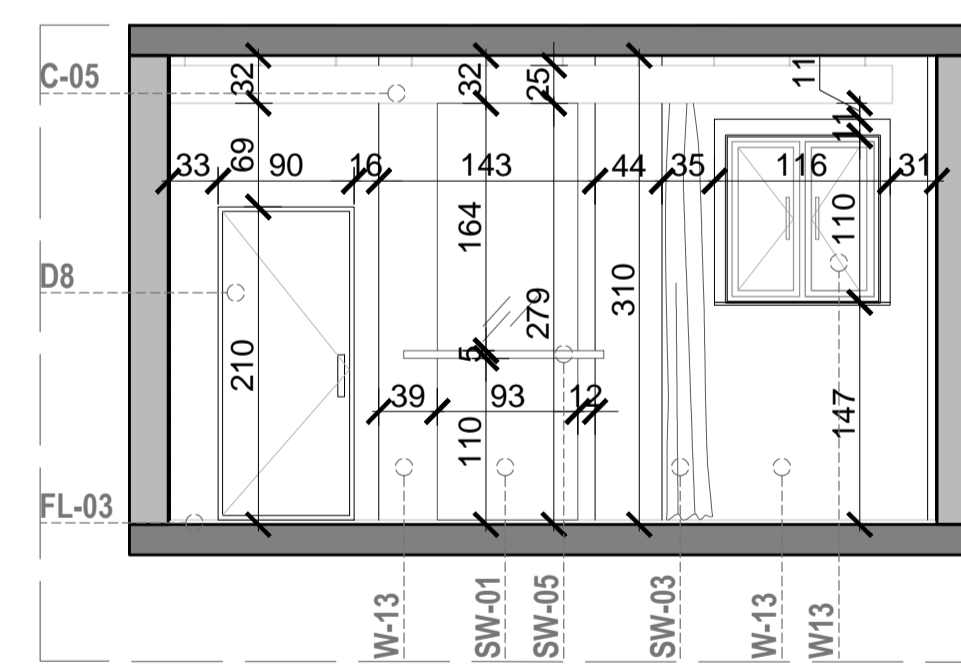

7 PRERJA
1:50

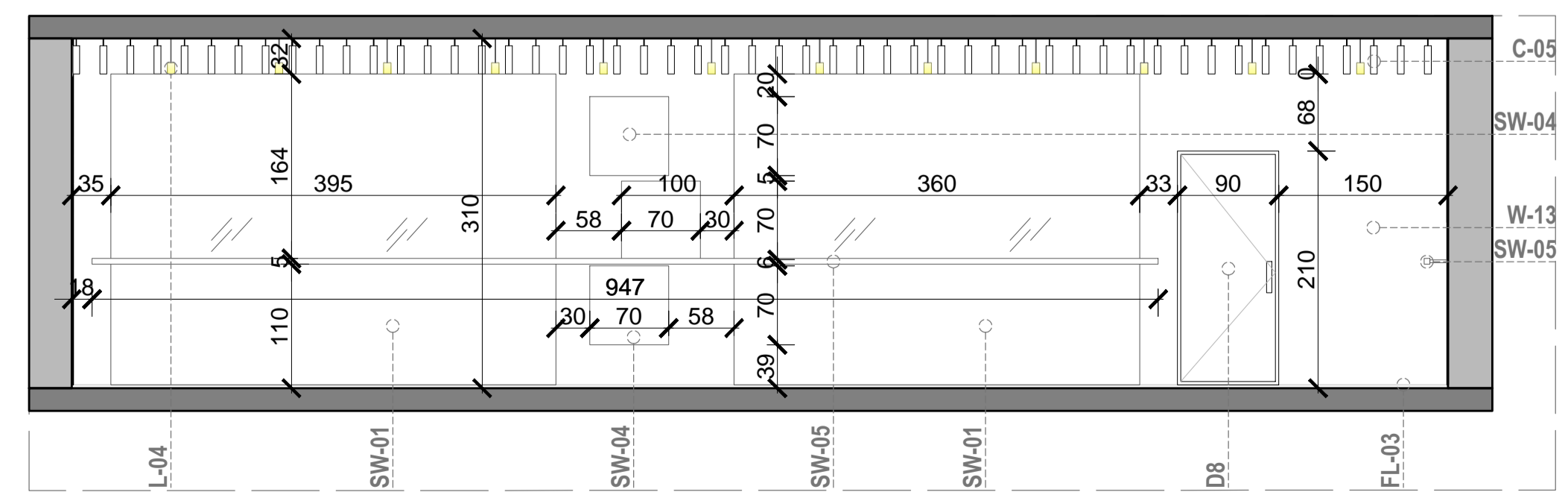

6 PRERJA 2-2
1:50

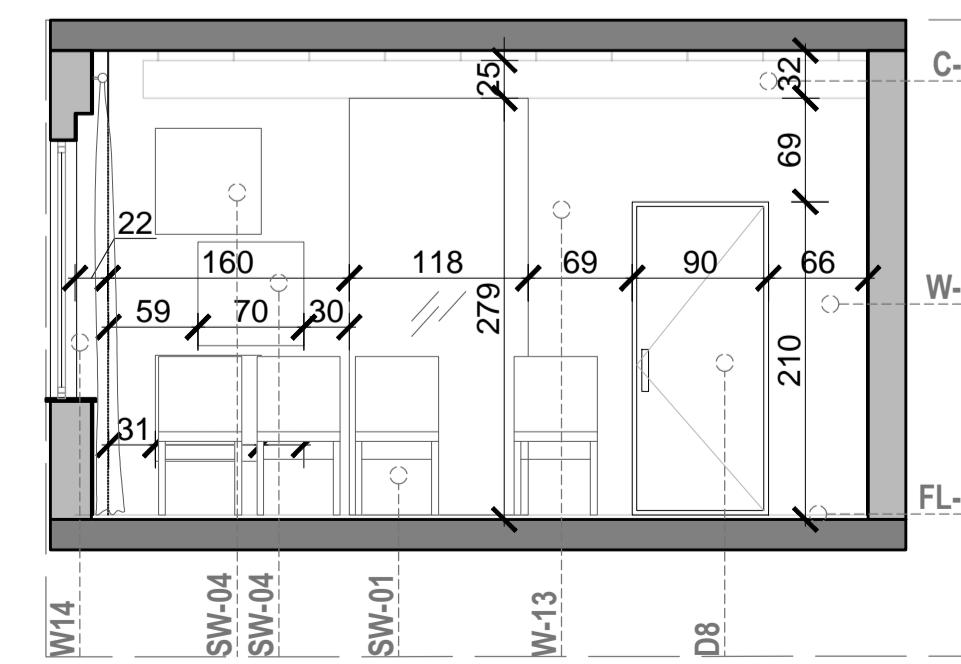

8 PRERJA 4-4
1:50

PRONËSIA
BASHKIA E DIBRËS

INVESTITOR
BASHKIA E DIBRËS

PROJEKTI ARKITEKTONIK
MICHELE CRO ARCH.
ASA ARCHITECTS
ARCHITECTS

SHËNIME

- FL-01
- FL-02
- FL-03
- FL-04
- FL-05
- FL-06

FL-01: Dusheme me merrno
FL-02: Dusheme me merrno dhe gj
FL-03: Dusheme dhe hapësirë të shëru
FL-04: Dusheme me merrno dhe hapësirë të shëru
FL-06: Dusheme me merrno

- C-01
- C-02
- C-03
- C-04
- C-05

C-01: Tavani Plafond gjat
C-02: Tavani Suro
C-03: Tavani Shk
C-04: Tavani Plafond shkurtra
C-05: Tavani Plafond shkurtra

PLAN REFERENCE

TEKNIKI "ALEXANDER BODI"

PROJEKTI DE
ARCHITECTURE
HAPËSIRA TIPIKE - SALLA E ANSAMBLIT

© 2024

HAPËSIRA TIPIKE - SALLA E PROVAVE

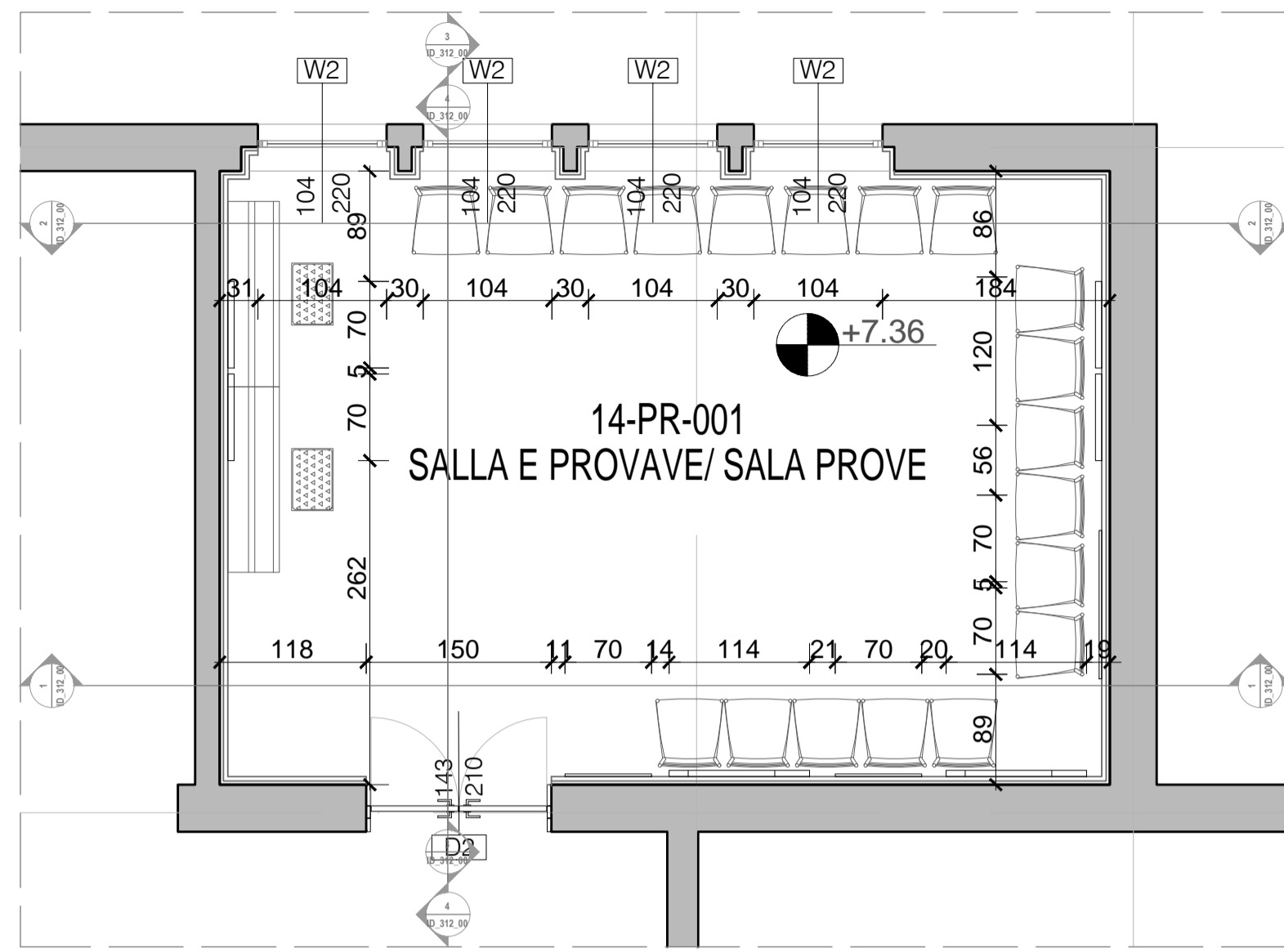

1 PLANI I MOBILIMIT
1:50

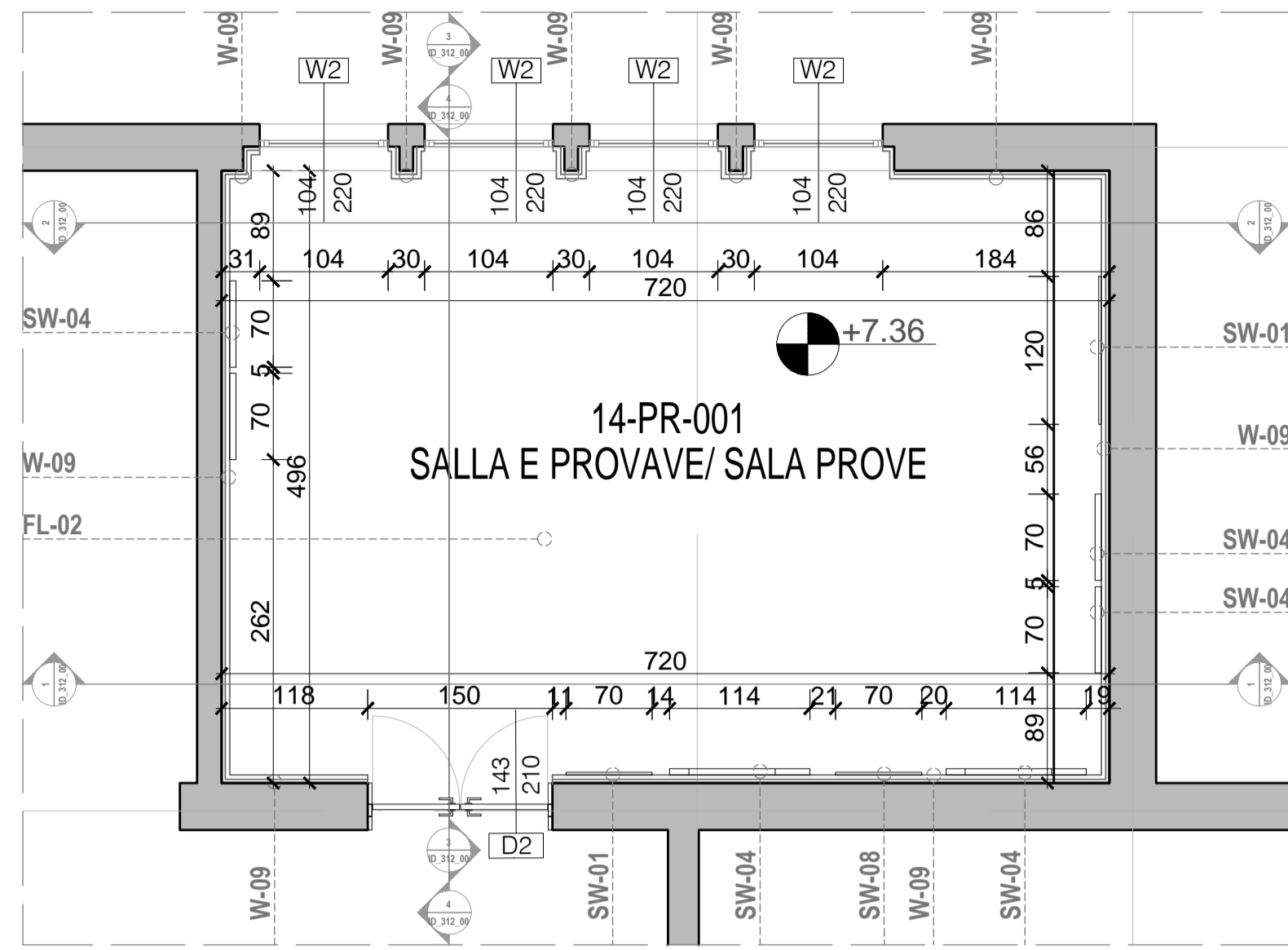

2 PLANI TEKNIK
1:50

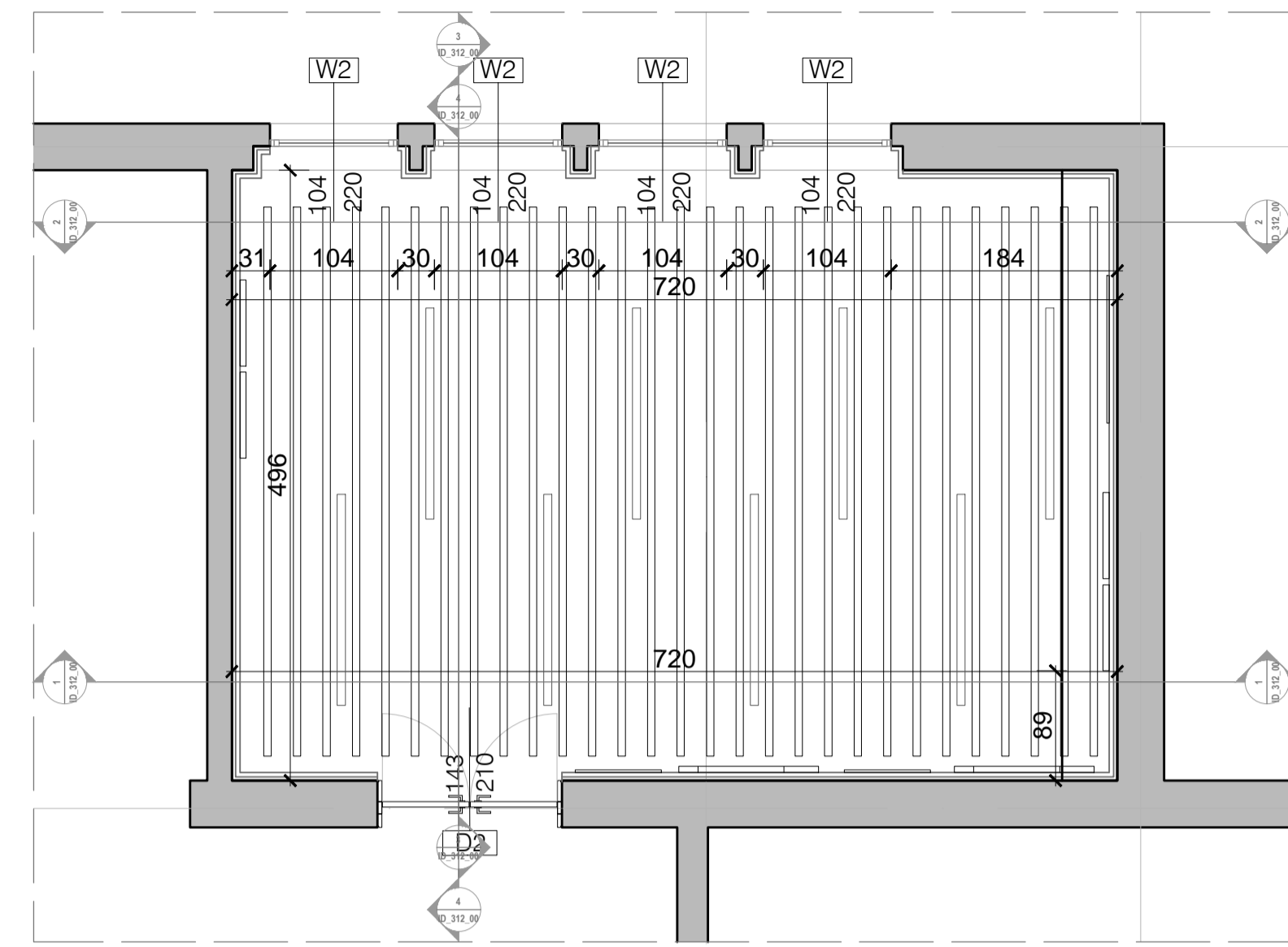

3 PLANI I TAVANIT
1:50

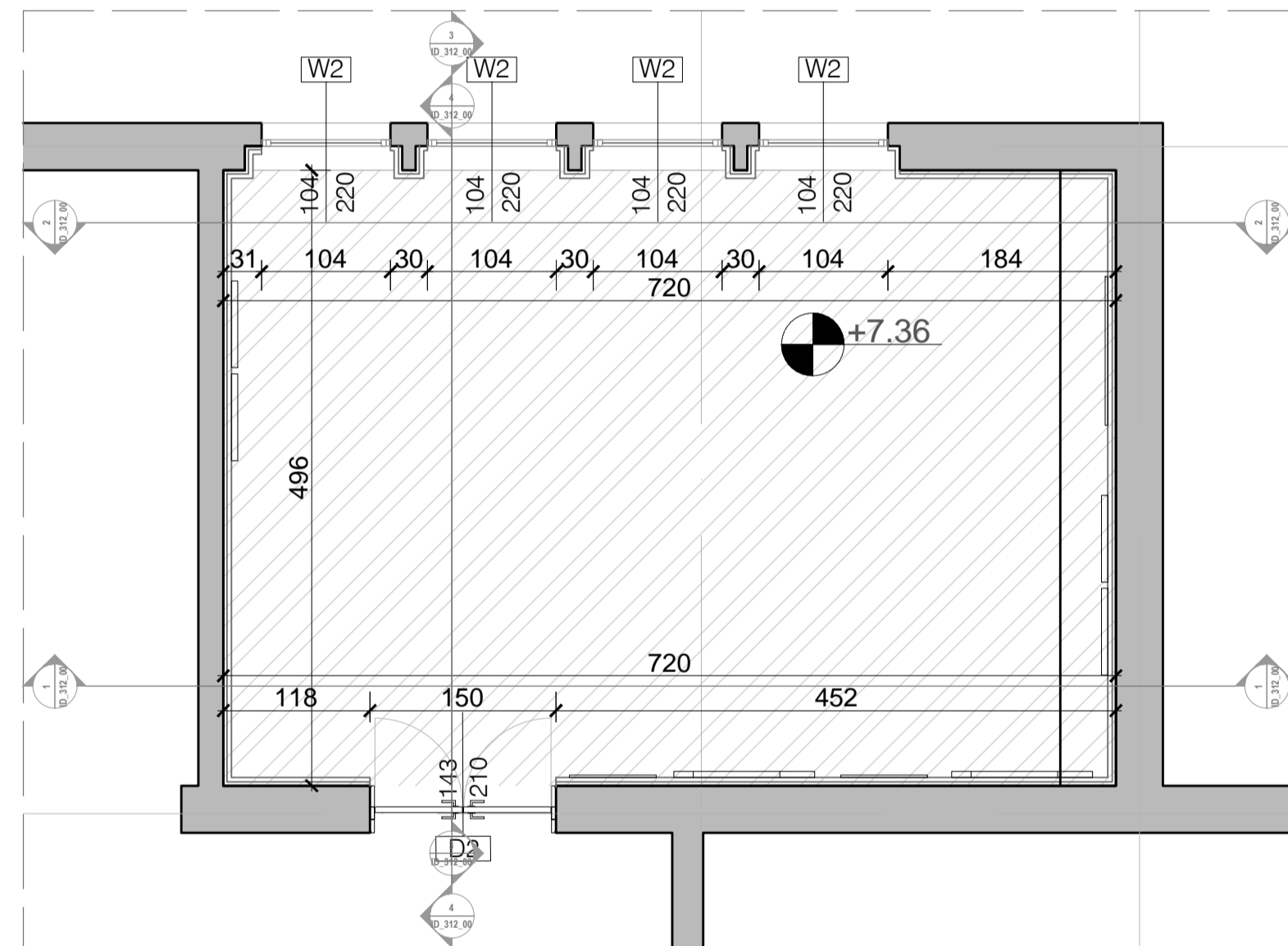

4 PLANI I DYSHEMESE
1:50

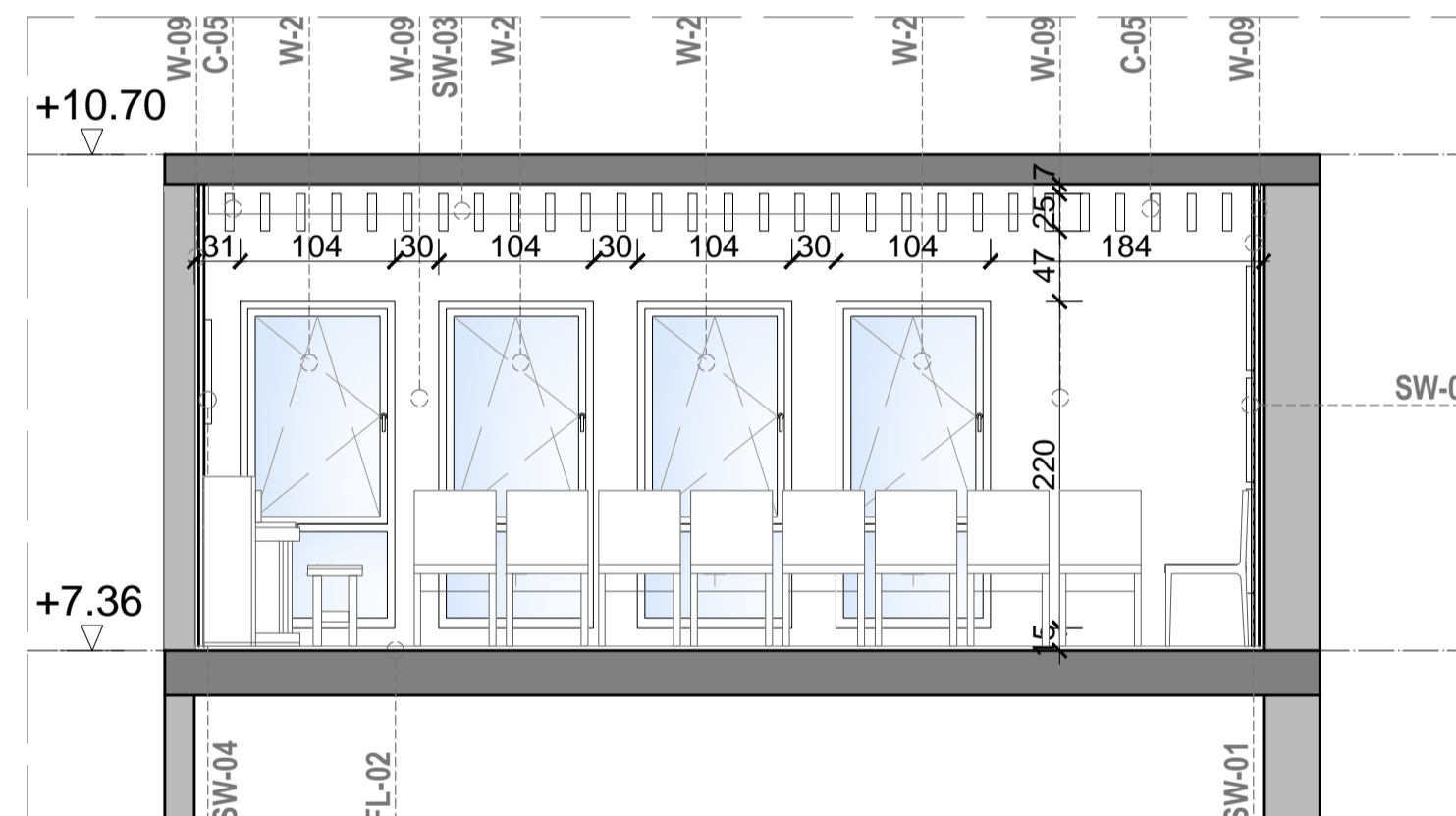

5 PRERJA 1-1
1:50

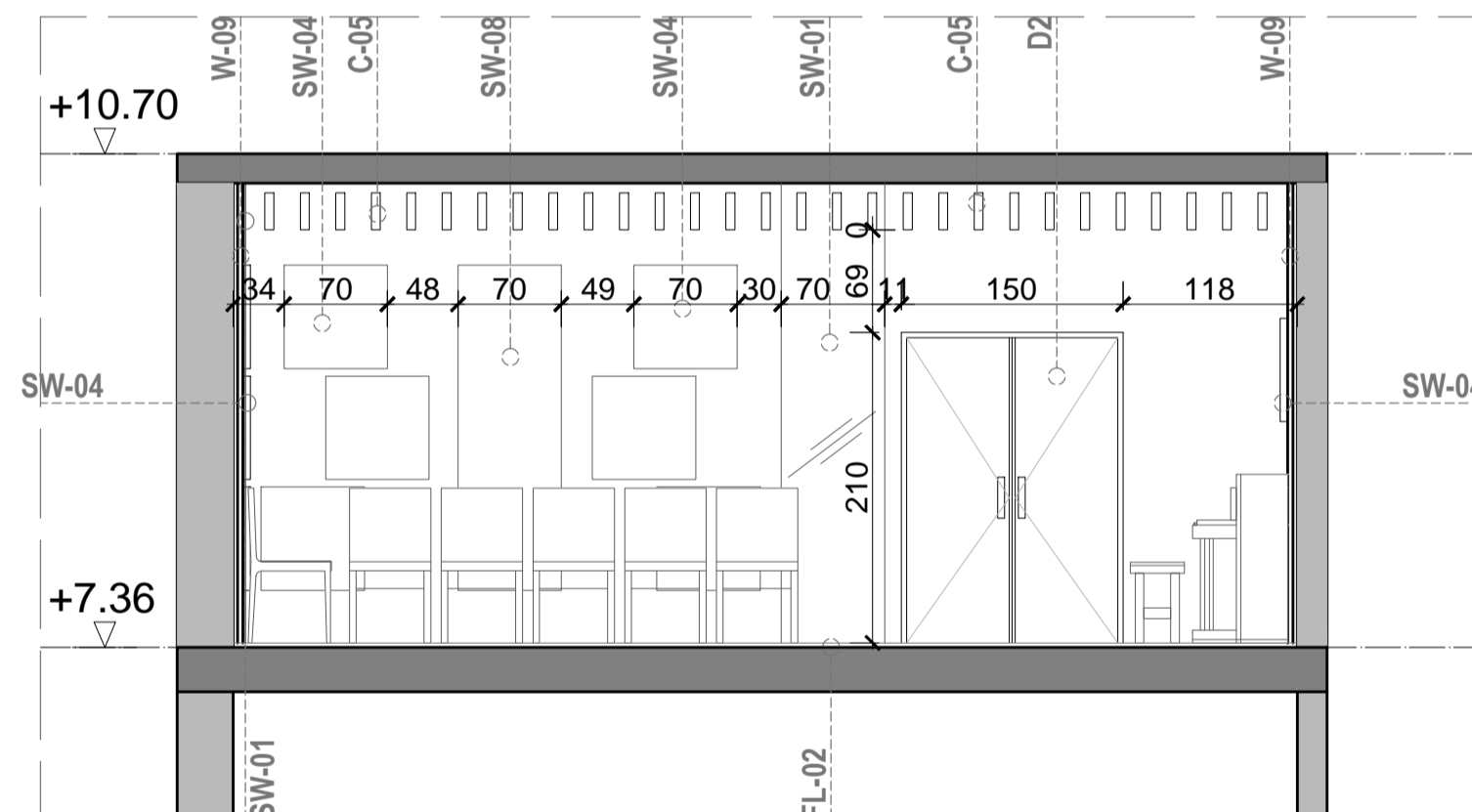

6 PRERJA 2-2
1:50

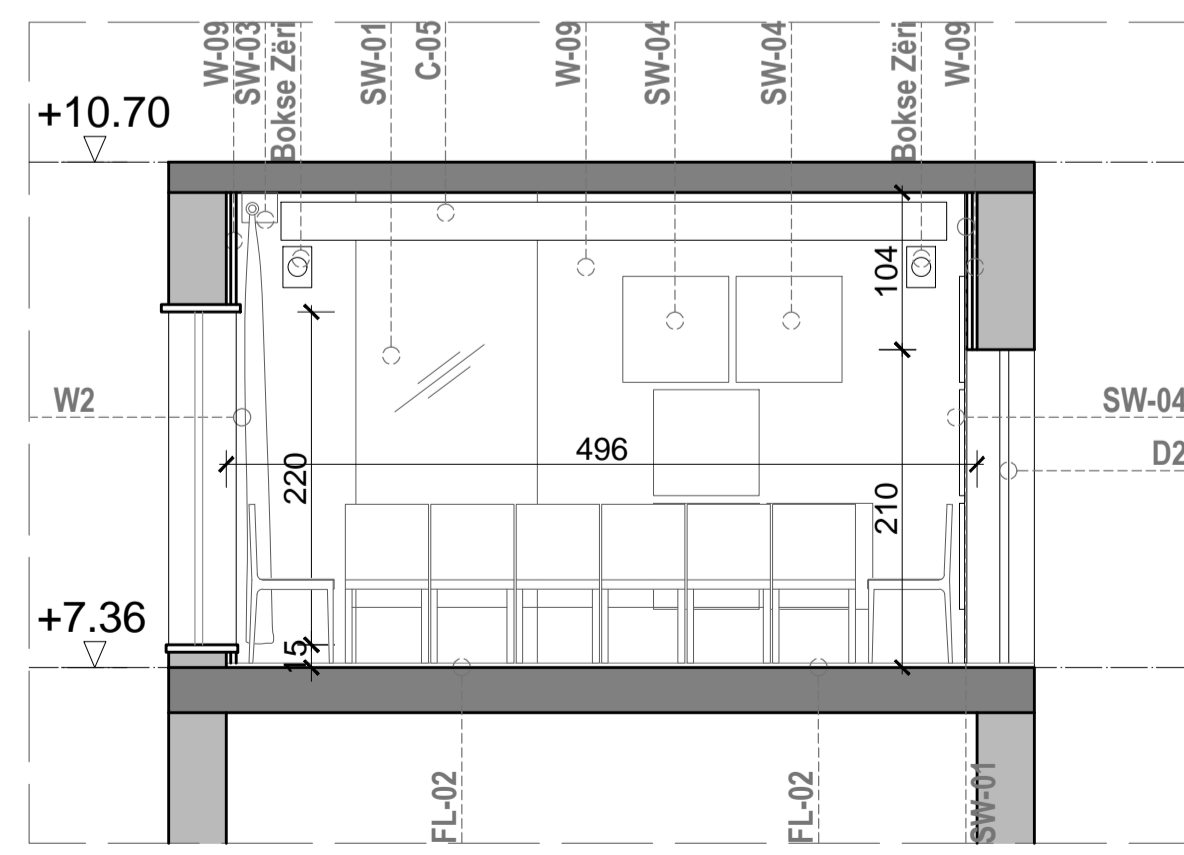

7 PRERJA 3-3
1:50

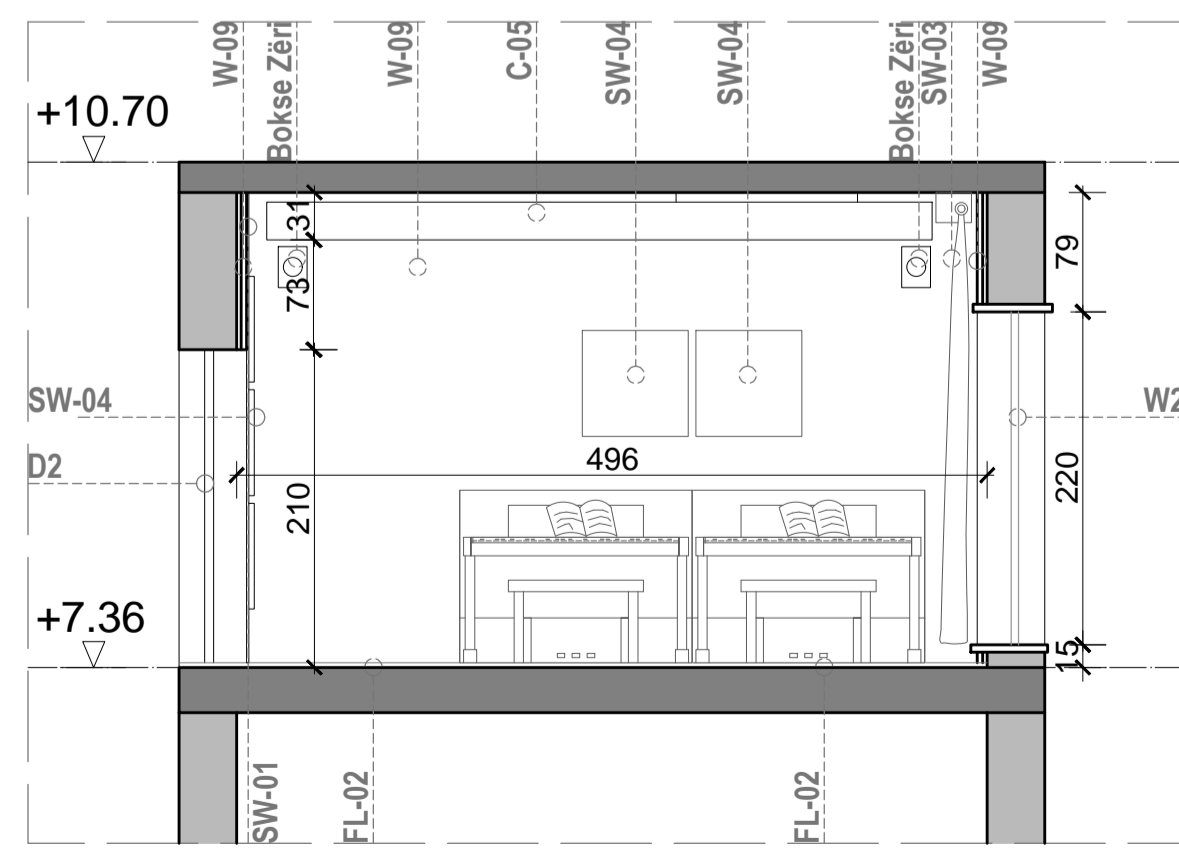

8 PRERJA 4-4
1:50



PROJEKTIMI ARKITEKTONIK
MICHELE CRO ARCH.
ASA ARCHITECTS
ARCHITECTS

SHËNIME

- F.01 Detyrime me normat
- F.02 Detyrime e ndihmes Njësia gj
- F.03 Detyrime dritë natyrore
- F.04 Detyrime dritë natyrore ndihmë
- F.05 Detyrime e ndihmes Njësia vëllim
- F.06 Detyrime me inozat

- C-01 Tavan Plafond gjer
- C-02 Tavan Shtet
- C-03 Tavan Dh
- C-04 Tavan Pansel detyrime
- C-05 Tavan Niveli dhut

- C-01 Tavan Plafond gjer
- C-02 Tavan Shtet
- C-03 Tavan Dh
- C-04 Tavan Pansel detyrime
- C-05 Tavan Niveli dhut

- C-01 Tavan Plafond gjer
- C-02 Tavan Shtet
- C-03 Tavan Dh
- C-04 Tavan Pansel detyrime
- C-05 Tavan Niveli dhut

- C-01 Tavan Plafond gjer
- C-02 Tavan Shtet
- C-03 Tavan Dh
- C-04 Tavan Pansel detyrime
- C-05 Tavan Niveli dhut

- C-01 Tavan Plafond gjer
- C-02 Tavan Shtet
- C-03 Tavan Dh
- C-04 Tavan Pansel detyrime
- C-05 Tavan Niveli dhut

- C-01 Tavan Plafond gjer
- C-02 Tavan Shtet
- C-03 Tavan Dh
- C-04 Tavan Pansel detyrime
- C-05 Tavan Niveli dhut

PLAN REFERENCE		
Symbol	Room	Area (sq.m)
[Circle]	TRIBE "ALEXANDER BODU"	044.00
[Square]	PROJEKTI	14.00
[Diagonal lines]	ARHITEKTURË	15.00
[Horizontal lines]	INZHINIERI	10.00
[Vertical lines]	HAPËSIRAT TYPKE - SALLA E PROVAVE	0-00

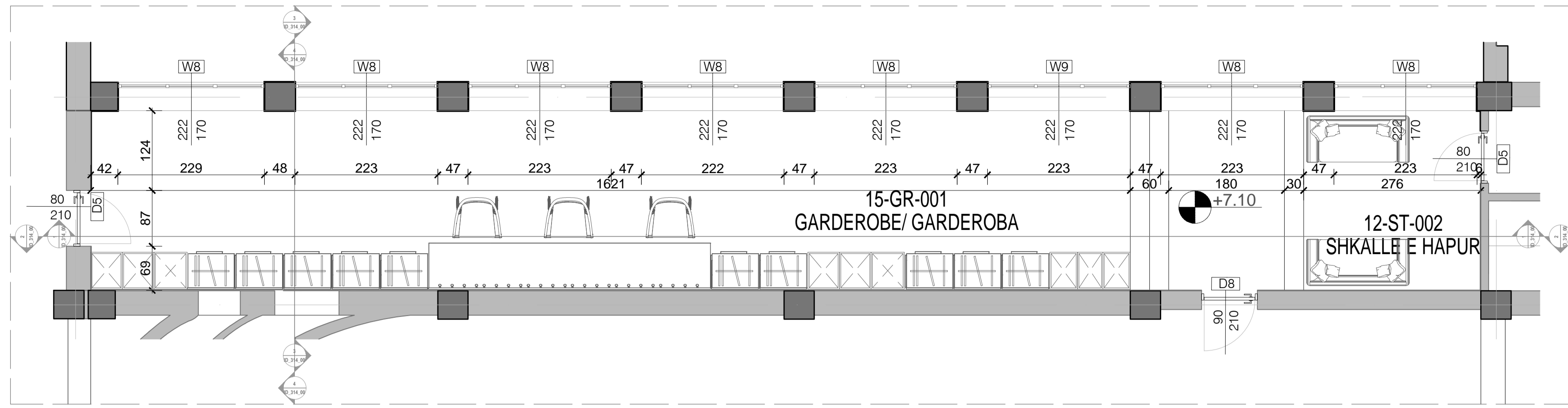

1 PLANI I MOBILIMIT
1:50

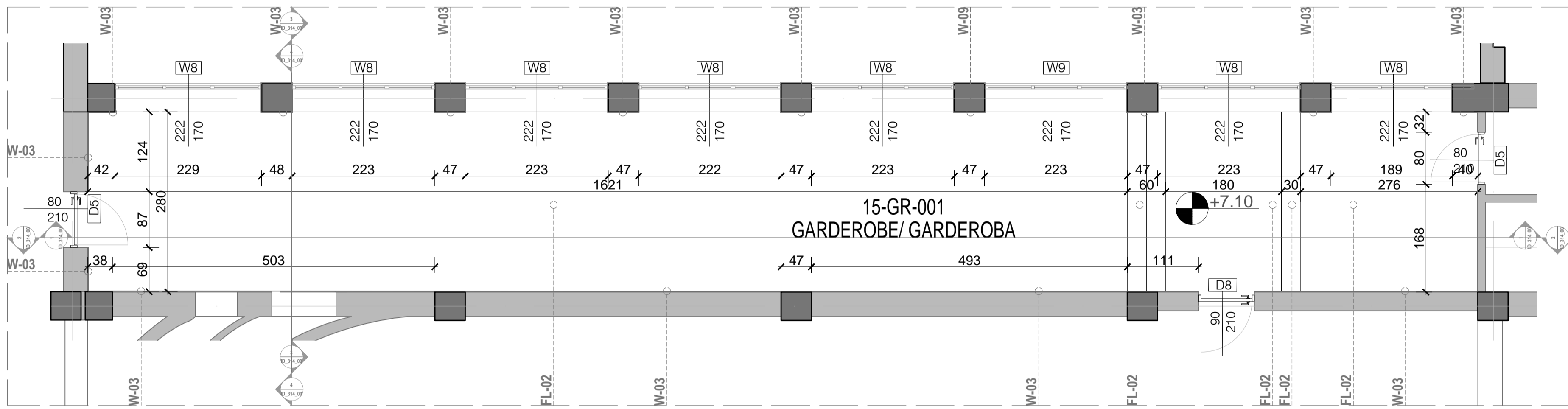

2 PLANI TEKNIK
1:50

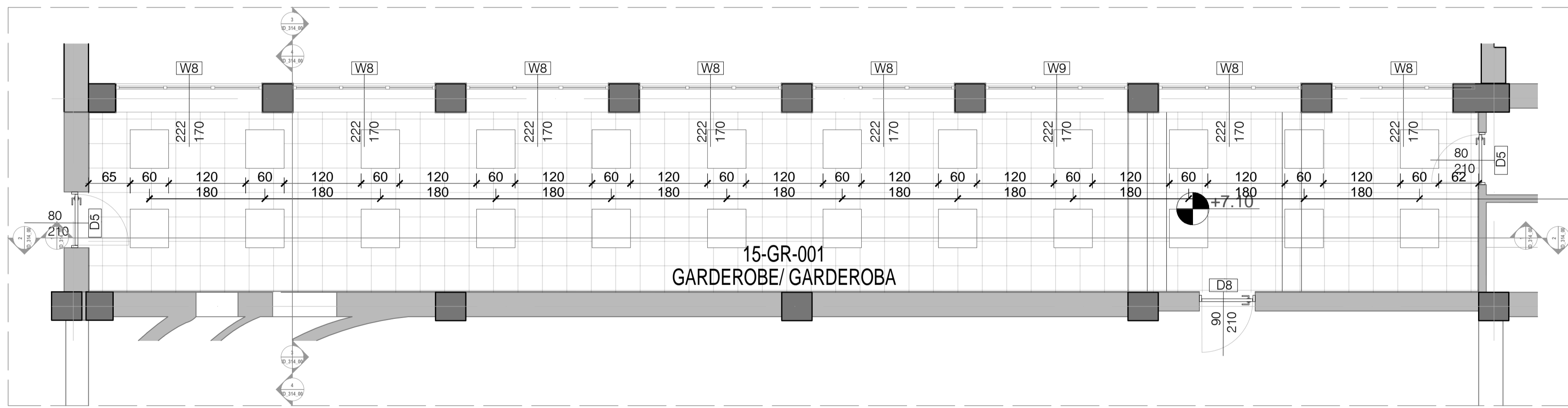

3 PLANI I TAVANIT
1:50

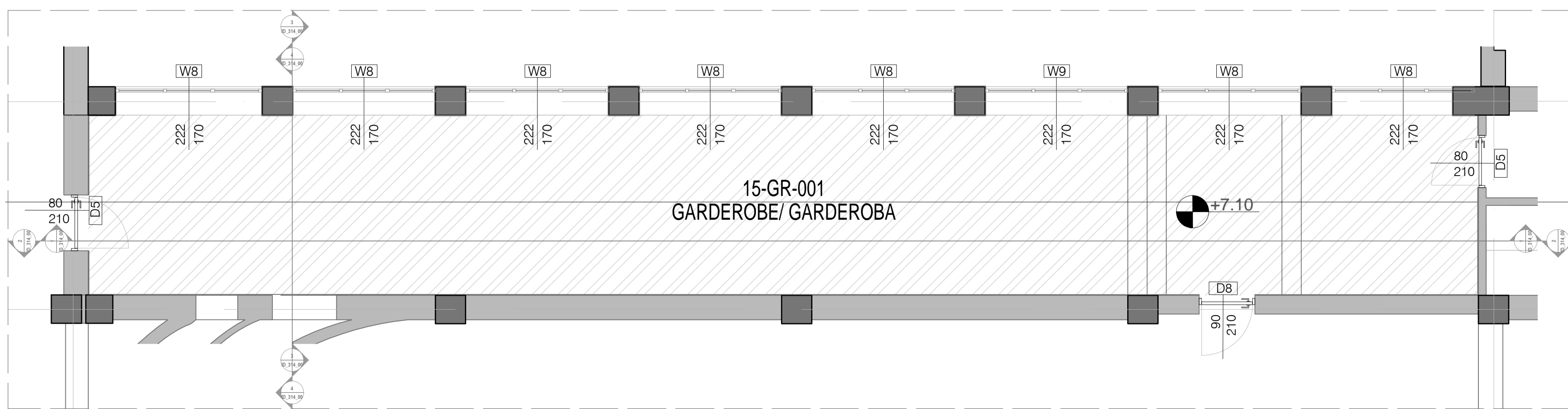

4 PLANI I DYSHEMESE
1:50

PRONËSIA
BAJMIKA QURËS

INVESTITOR
BAJMIKA QURËS

PROJEKTIMI ARKITEKTONIK
MICHELE CRO ARCH.
ASA ARCHITECTS

SHËNIME

- FL-01 Dytsheme me merrnor
- FL-02 Dytsheme e mullorve - Ngjyret gj
- FL-03 Dytsheme dhe - Ngjyret mullor
- FL-04 Dytsheme dhe - Ngjyret te avetit
- FL-05 Dytsheme e mullorve - Ngjyret vitesit
- FL-06 Dytsheme me mullor

- C-01
- C-02
- C-03
- C-04
- C-05
- C-06
- C-01 Tavan - Plaka gips
- C-02 Tavan - Shtes

PLAN REFERENCE

Legend: (Symbol for door), (Symbol for window)

Table:

Titulli	SHKALLË "ALEKSANDRI MOJTI"	Ditë/Orë
Projekti	PROJEKTIMI ARKITEKTONIK	2024.05.01
Projektuesi	ASA ARCHITECTS	AS
Titulli i shtetit	HAPËSIRA TIPIKE - GARDEROBA	02/2024
Skala	1:50	1/50

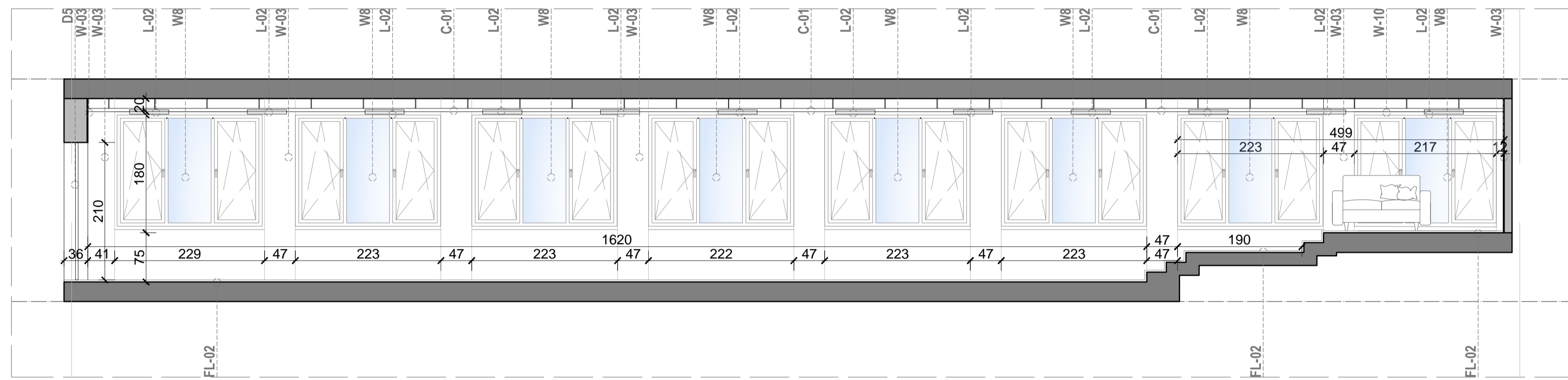

1 PRERJA 1-1
1:50

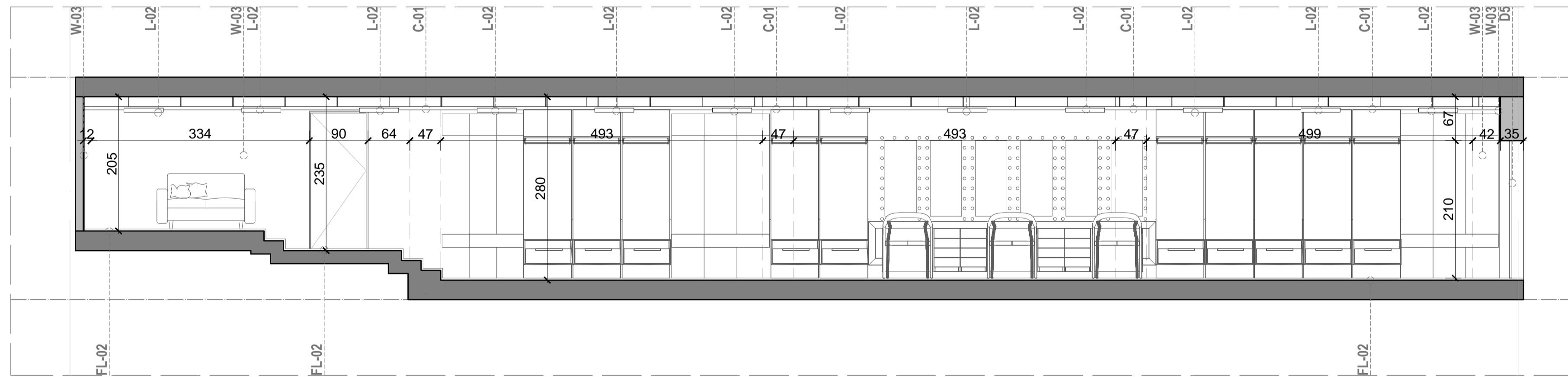

2 PRERJA 2-2
1:50

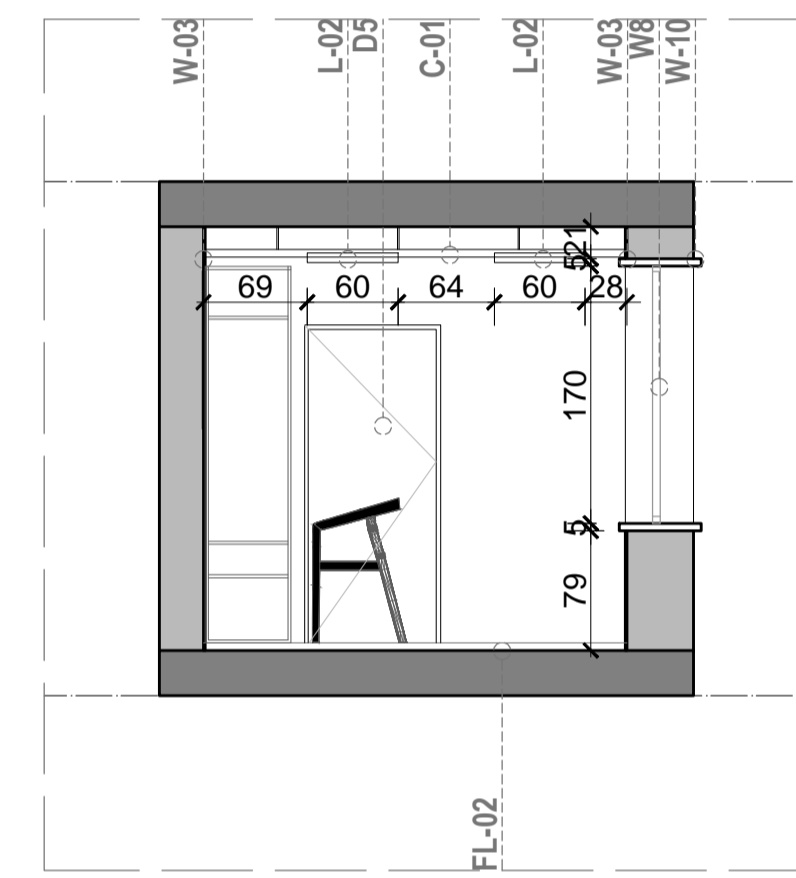

3 PRERJA 3-3
1:50

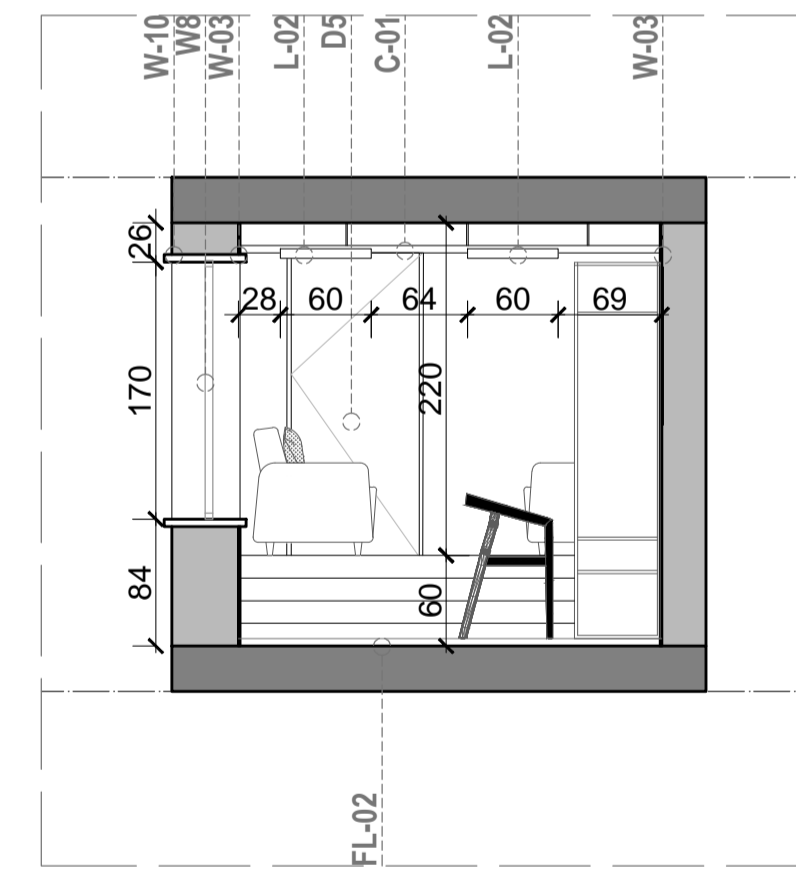

4 PRERJA 4-4
1:50

PRONËSIA
BANKA KURSES

INVESTITOR
BANKA KURSES

PROJEKTIMI ARKITEKTONIK
MICHELE CRO ARCH.
ASA ARCHITECTS

SHËNIMET

- FL-01 Dushëzina me marmarit
- FL-02 Dushëzina e shpirtërisë, ngjyrë gjelbre
- FL-03 Dushëzina e shpirtërisë, ngjyrë kafe
- FL-04 Dushëzina e shpirtërisë, ngjyrë të errët
- FL-05 Dushëzina e shpirtërisë, ngjyrë të bardhë
- FL-06 Dushëzina me shkallë

- C-01
- C-02
- C-03
- C-04
- C-05

C-01: Ispruar - Përkrahje gjelbra
C-02: Ispruar - Bardhë
C-03: Ispruar - Kafe
C-04: Ispruar - Përkrahje të errët
C-05: Ispruar - Përkrahje të bardhë

PLAN REFERENCE

PLAN REFERENCE

Titulli: HAPËSIRA TIPIKE - GARDEROBA

Projektori: MICHELE CRO ARCH.

Shënimet: SHËNIMET

Skala: 1:50

HAPËSIRA TIPIKE - ZYRA E DREJTORIT

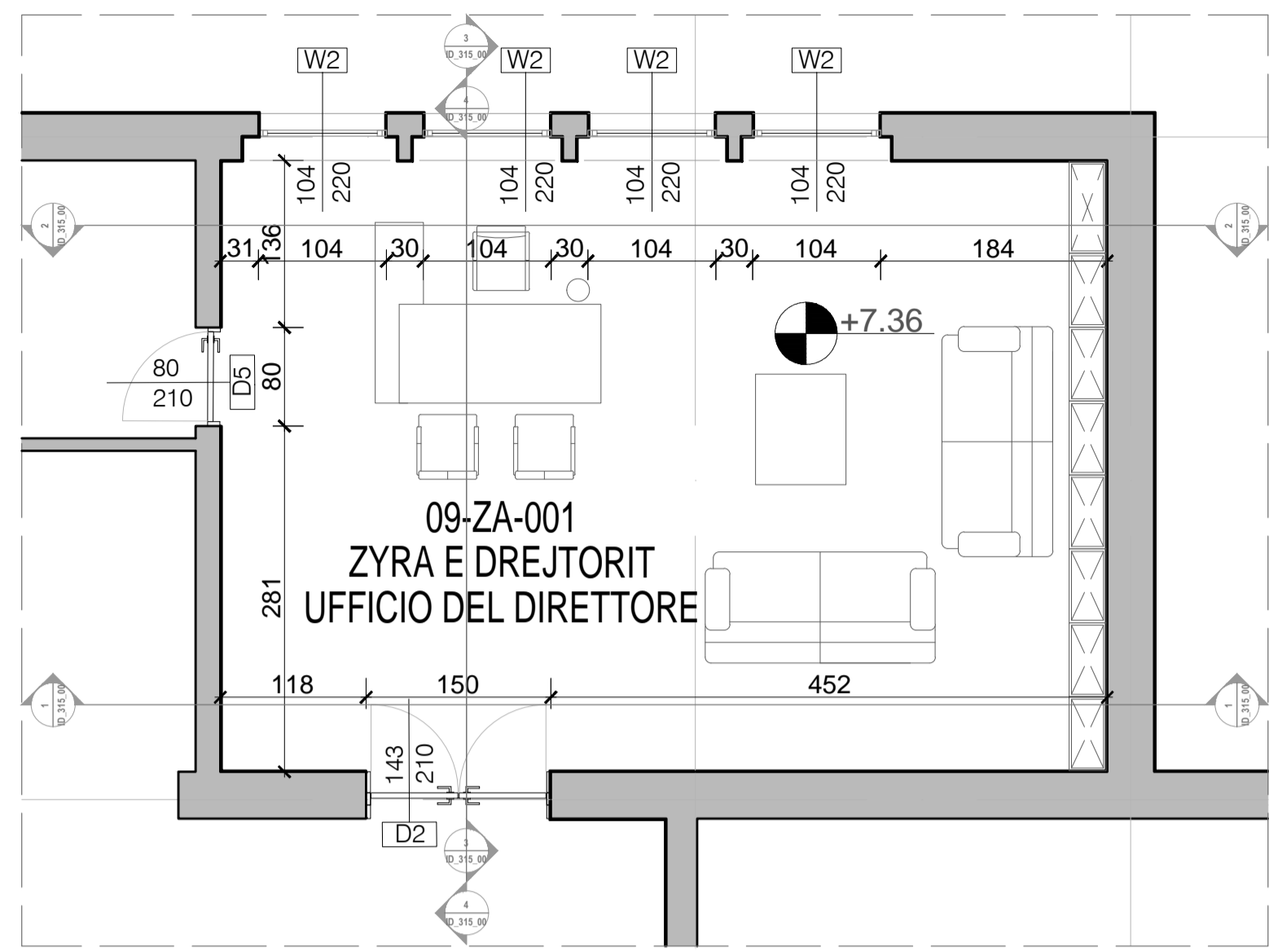

1 PLANI I MOBILIMIT
1:50

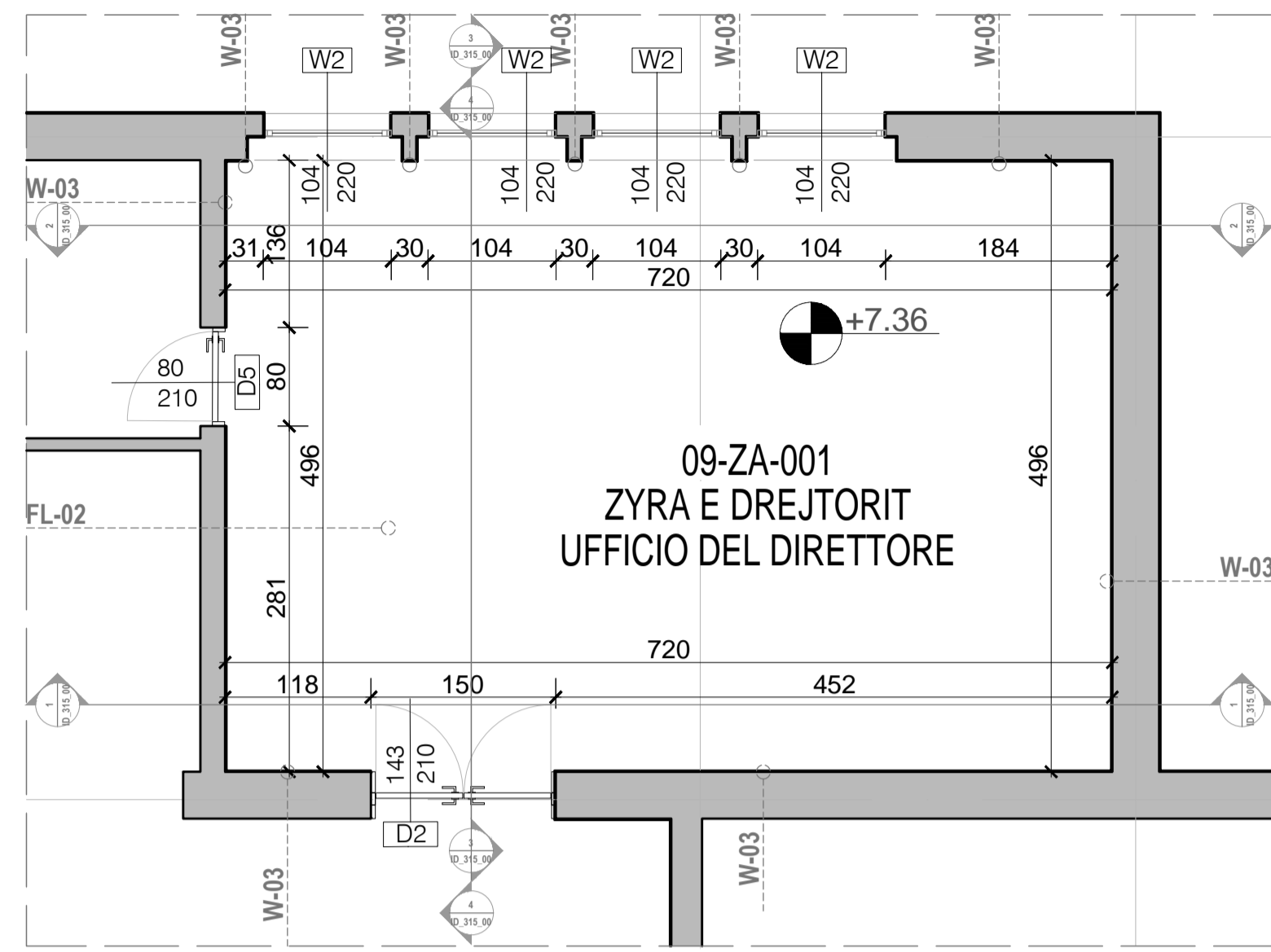

2 PLANI TENIK
1:50

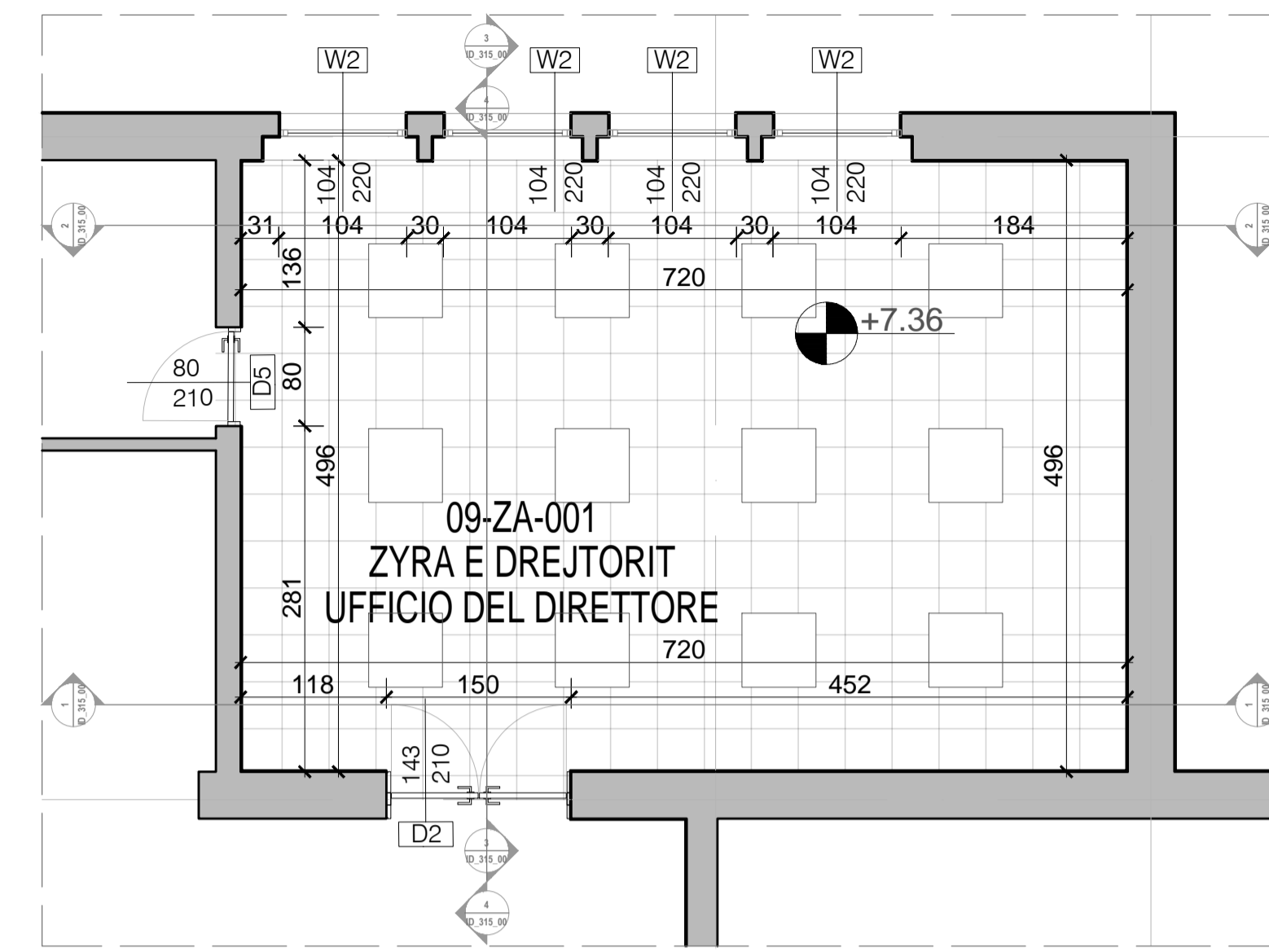

3 PLANI I TAVANIT
1:50

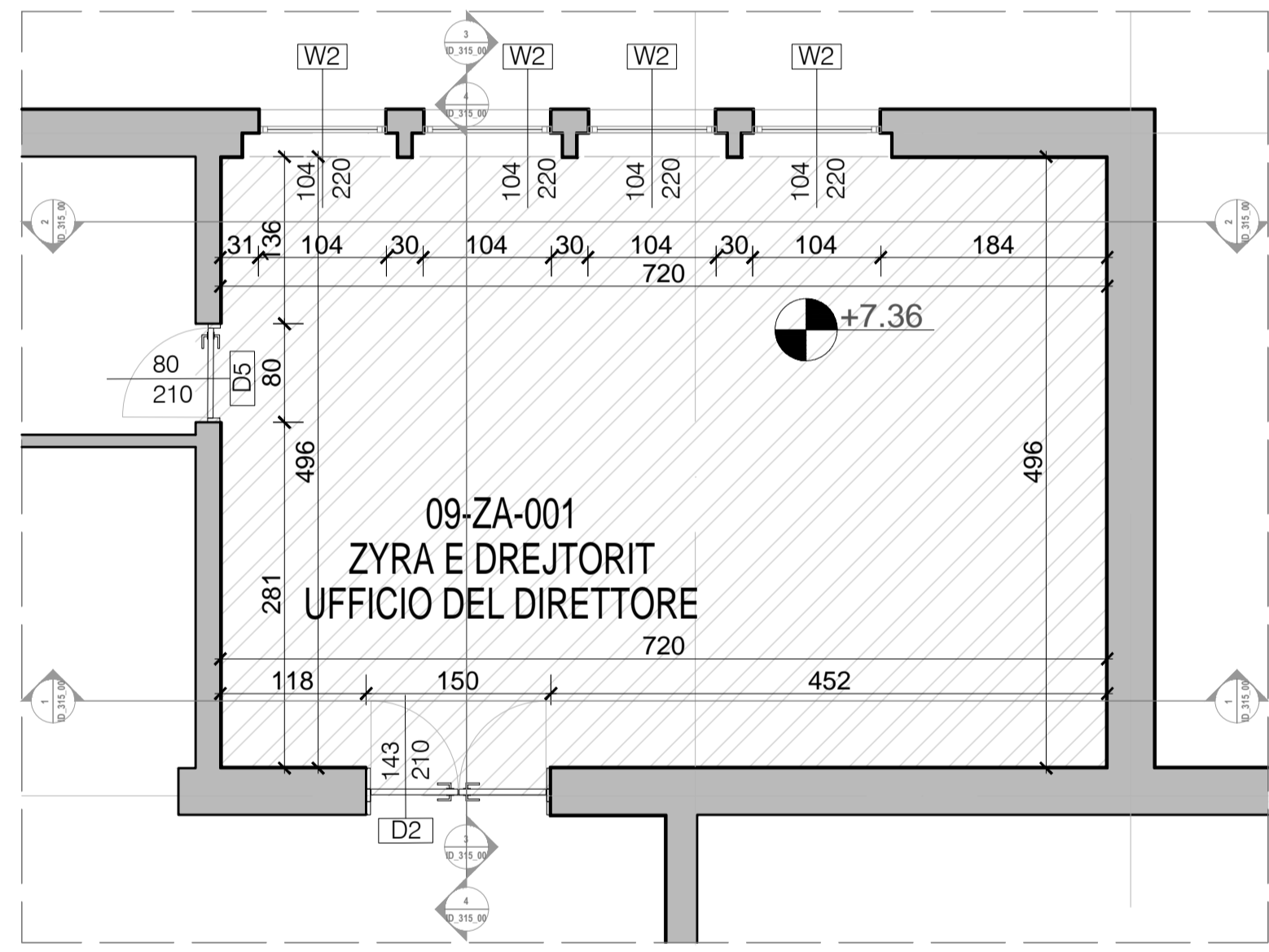

4 PLANI I DYSHEMESE
1:50

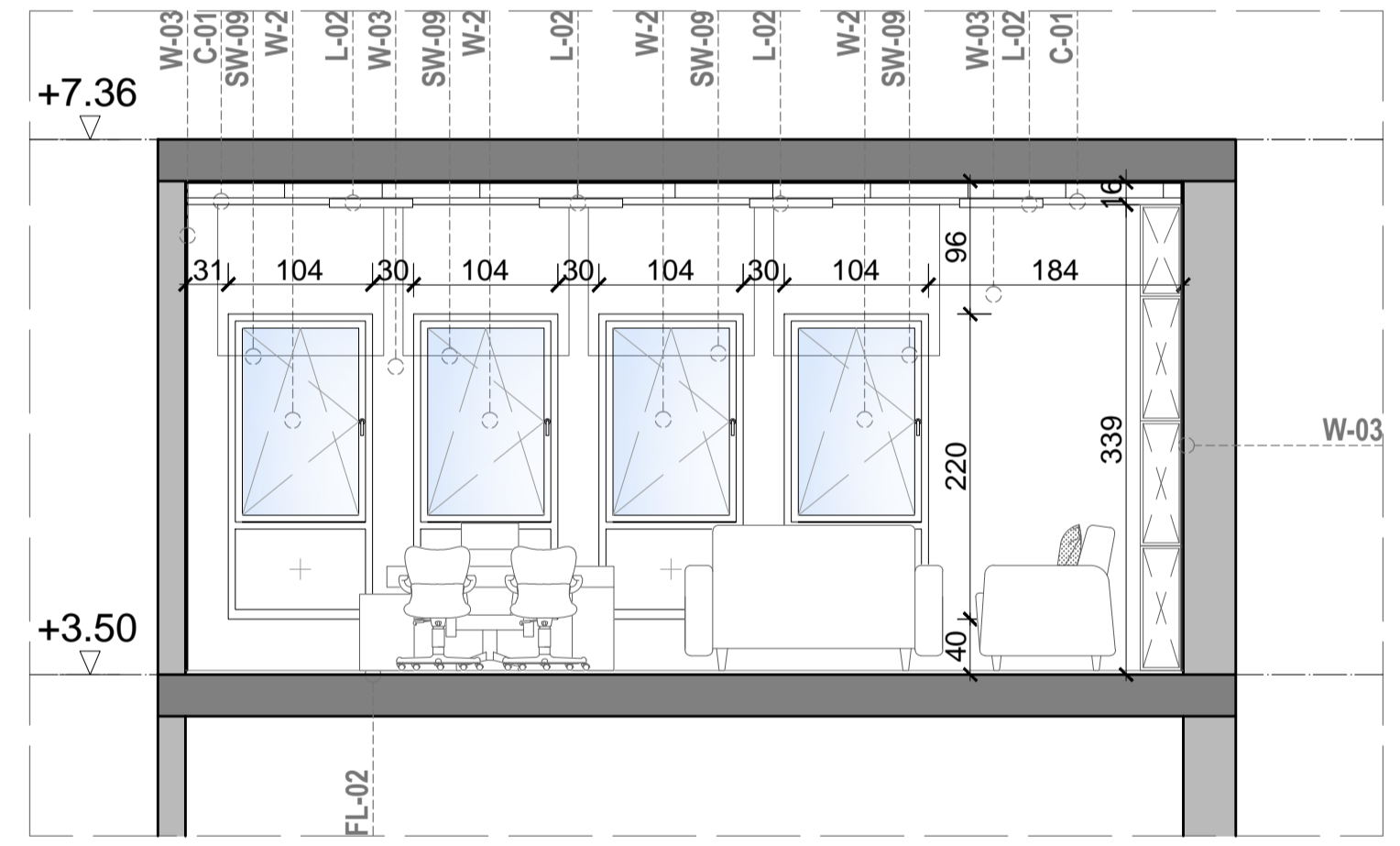

5 PRERJA 1-1
1:50

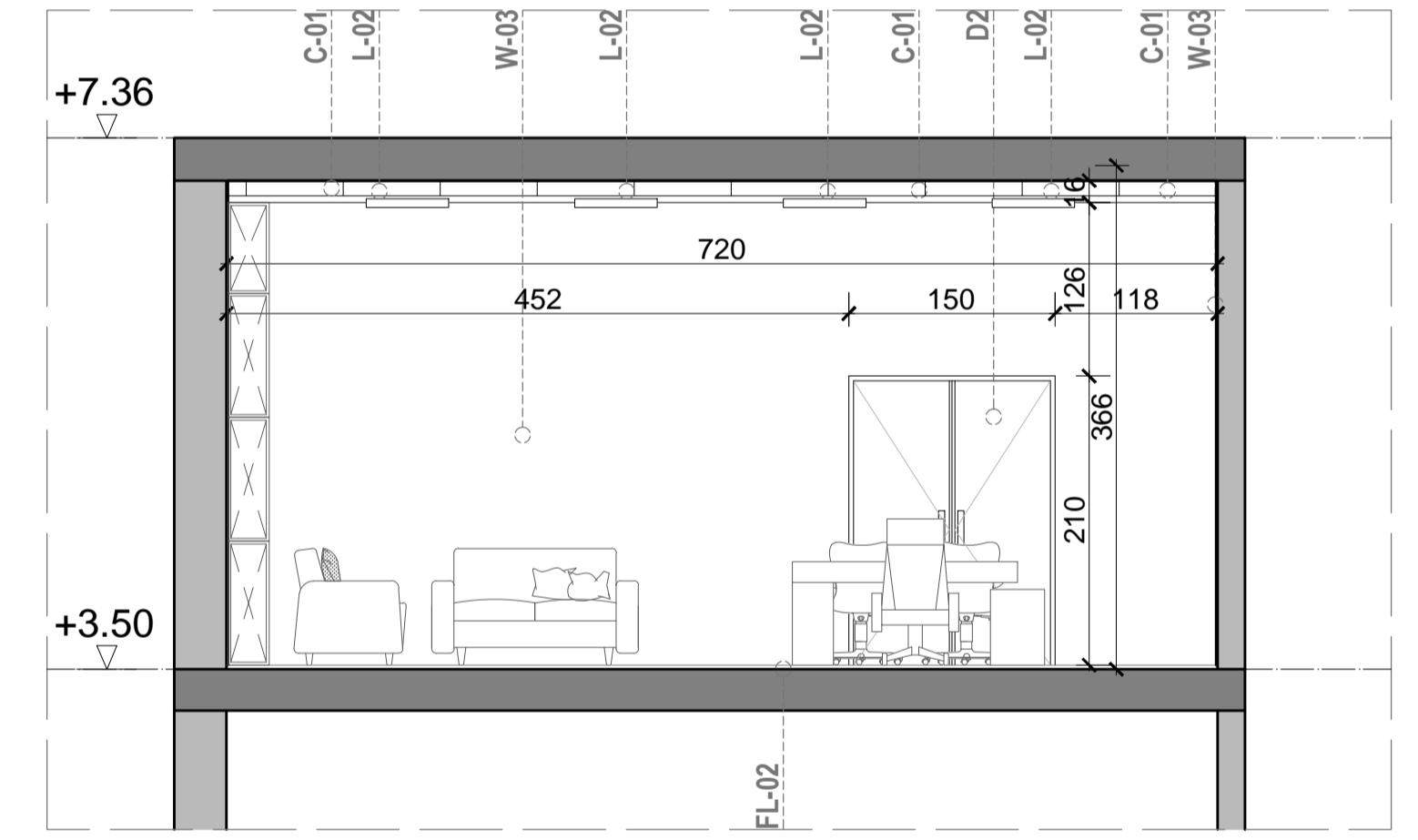

6 PRERJA 2-2
1:50

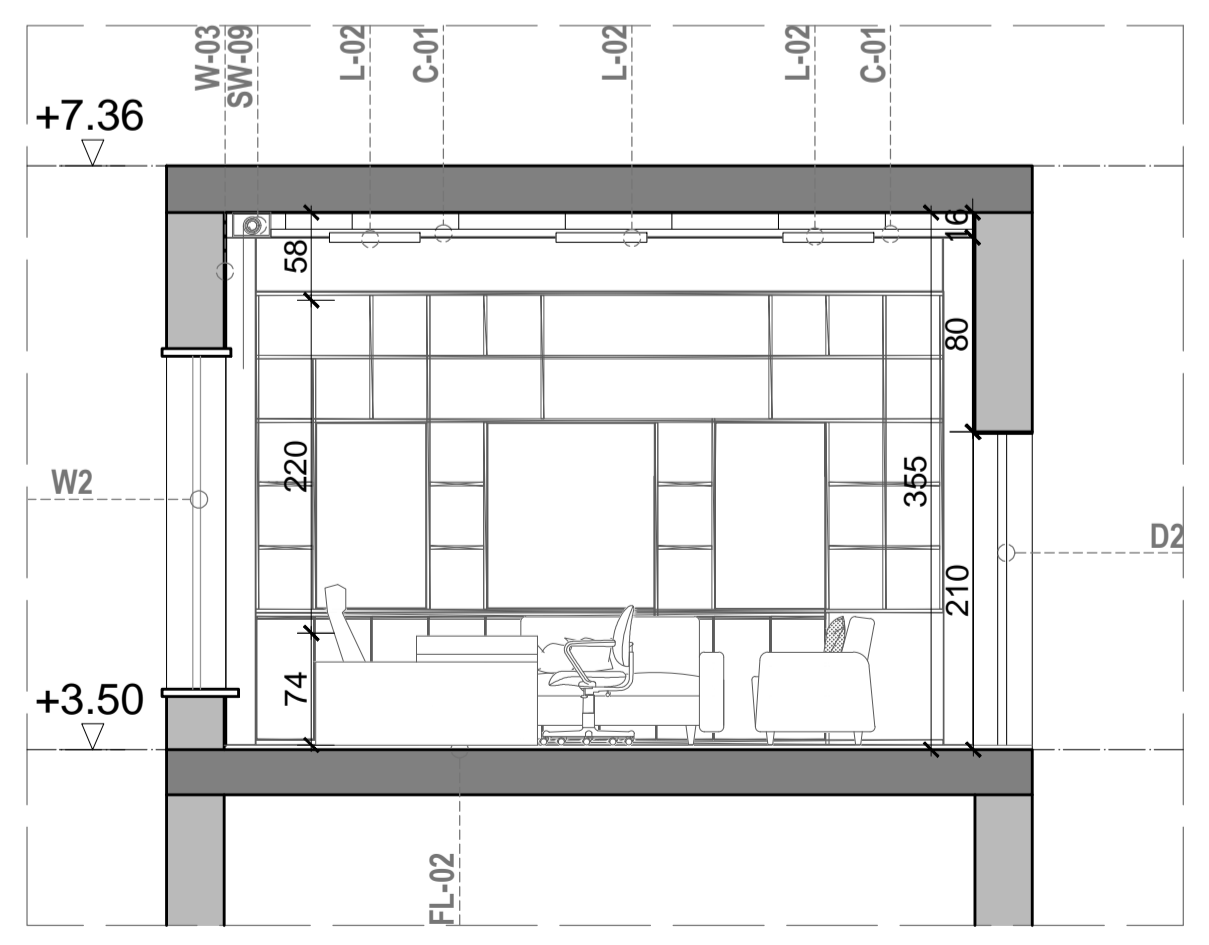

7 PRERJA 3-3
1:50

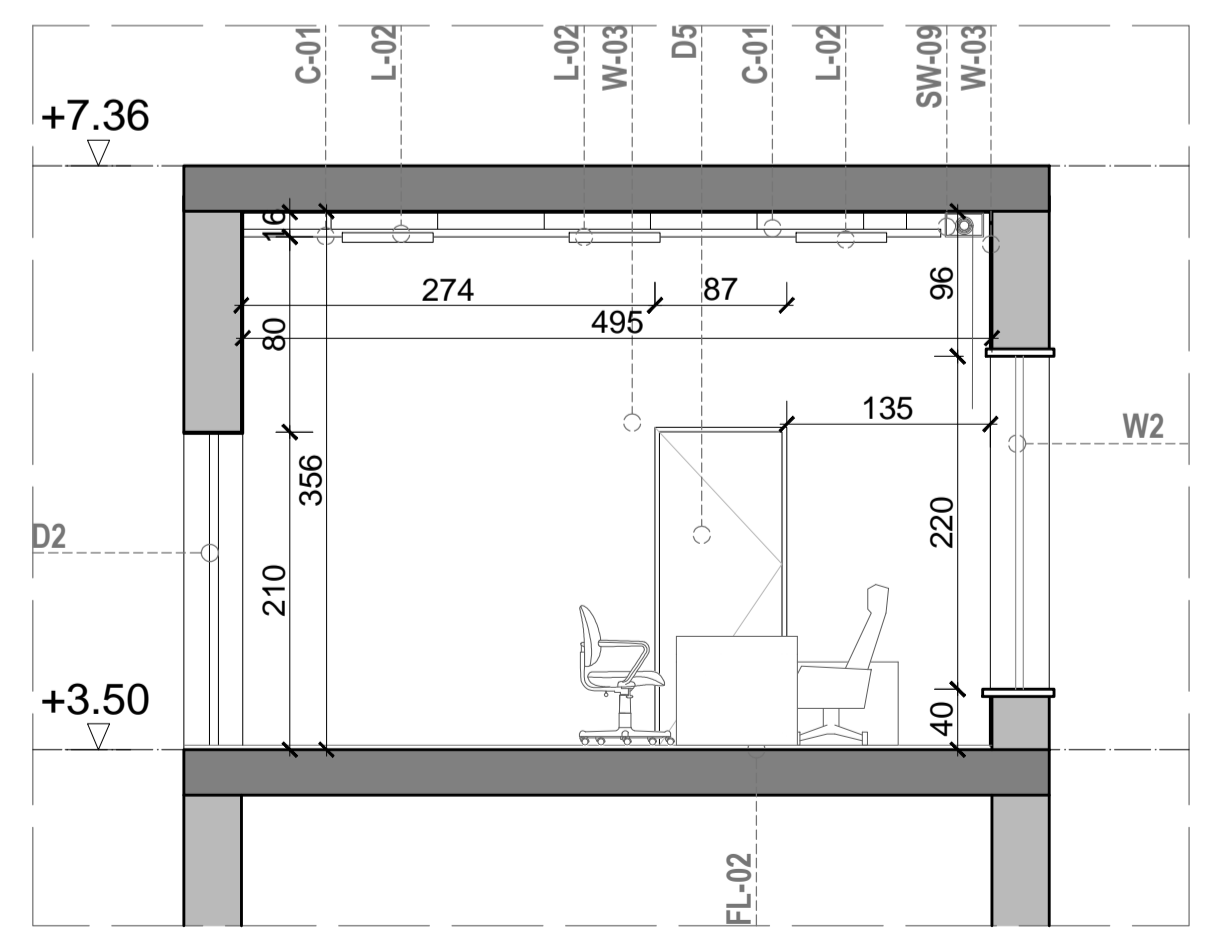

8 PRERJA 4-4
1:50

PRONËSIA
BASHKIA DUKËJES

INVESTITOR
BASHKIA DUKËJES

PROJEKTI ARKITEKTONIK
MICHELE CRO ARCH.
ASA ARCHITECTS

SHËNIME

- FL-01: Dusheme me marmer
- FL-02: Dusheme me marmer ngjaje gjat
- FL-03: Dusheme druri ngjaje kafe
- FL-04: Dusheme druri ngjaje te errte
- FL-05: Dusheme me marmer ngjaje vertikal
- FL-06: Dusheme me marmer
- C-01: Tavani Plaster gjat
- C-02: Tavani Plaster
- C-03: Tavani Druri
- C-04: Tavani Plaster shkurth
- C-05: Tavani Plaster druri

PLAN REFERENCE

TEATR "ALEKSANDER BOSHKO"

PROJEKTI ARKITEKTONIK
PRONËSIA: BASHKIA DUKËJES
INVESTITOR: BASHKIA DUKËJES
PROJEKTI ARKITEKTONIK: MICHELE CRO ARCH. / ASA ARCHITECTS
HAPËSIRAT TIPIKE: ZYRA E DREJTORIT

© 2024
Dukej

HAPËSIRA TIPIKE - SALLA POLIVALENTE

1 PLANI I MOBILIMIT
1:50

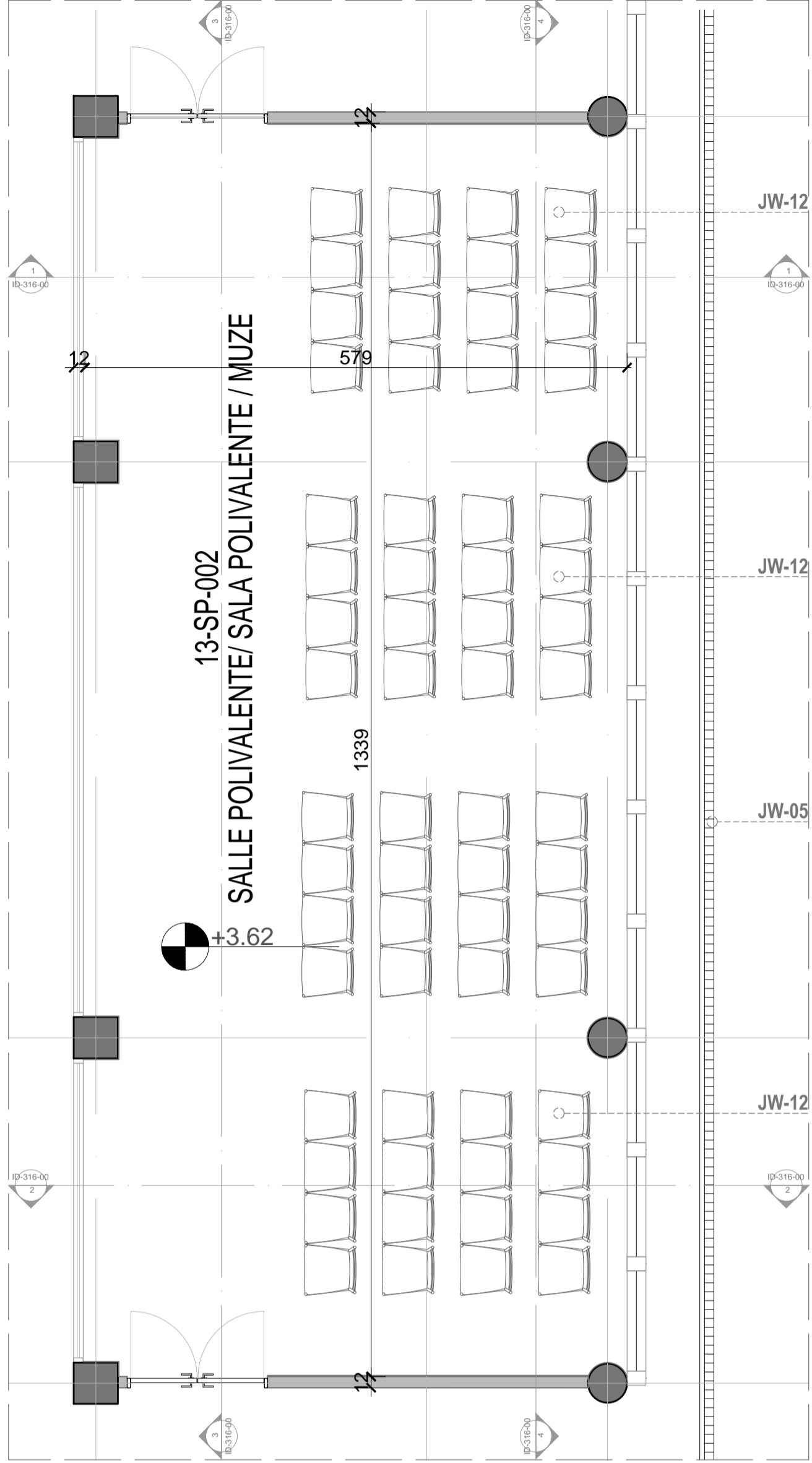

2 PLANI TEKNIK
1:50

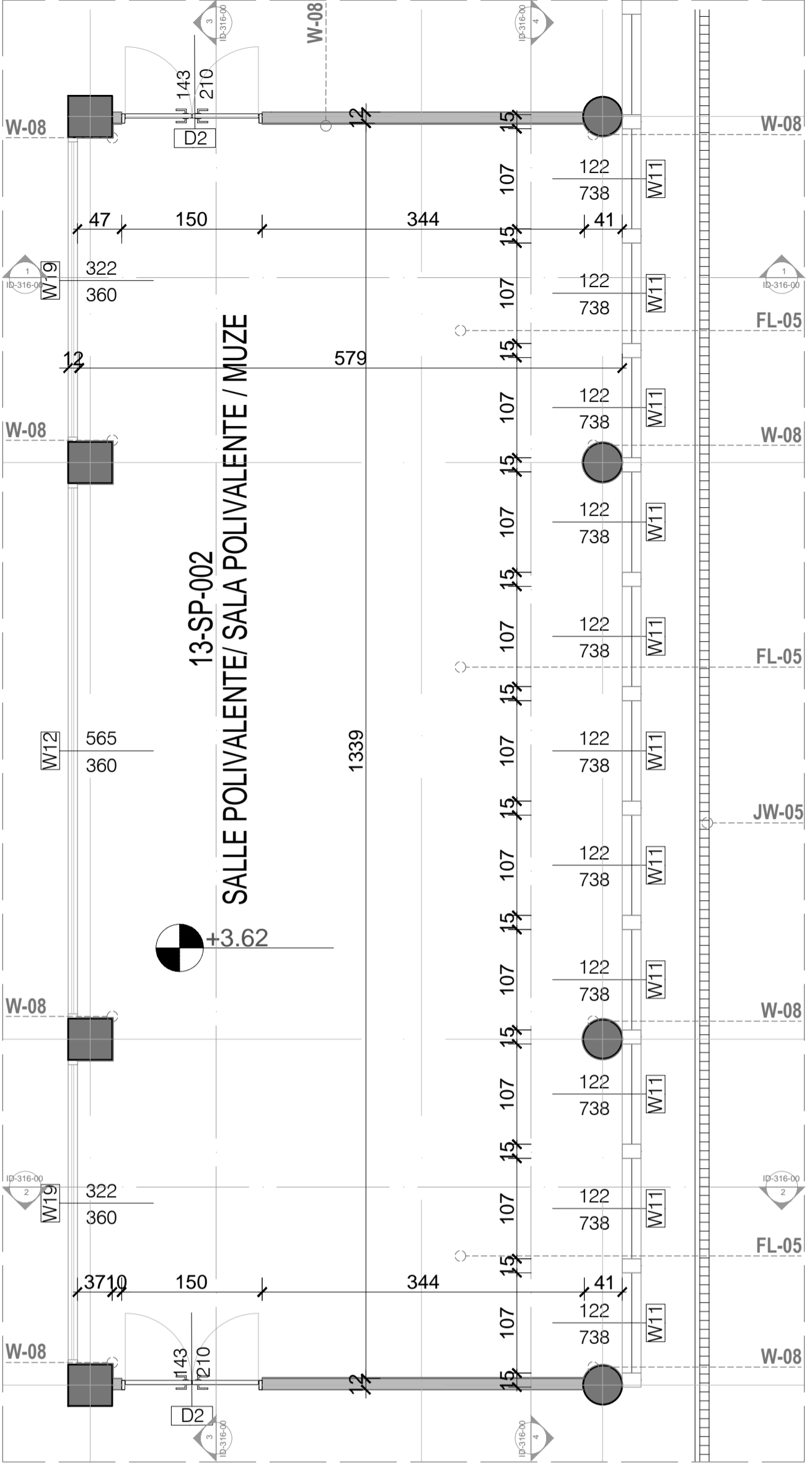

3 PLANI I TAVANIT
1:50

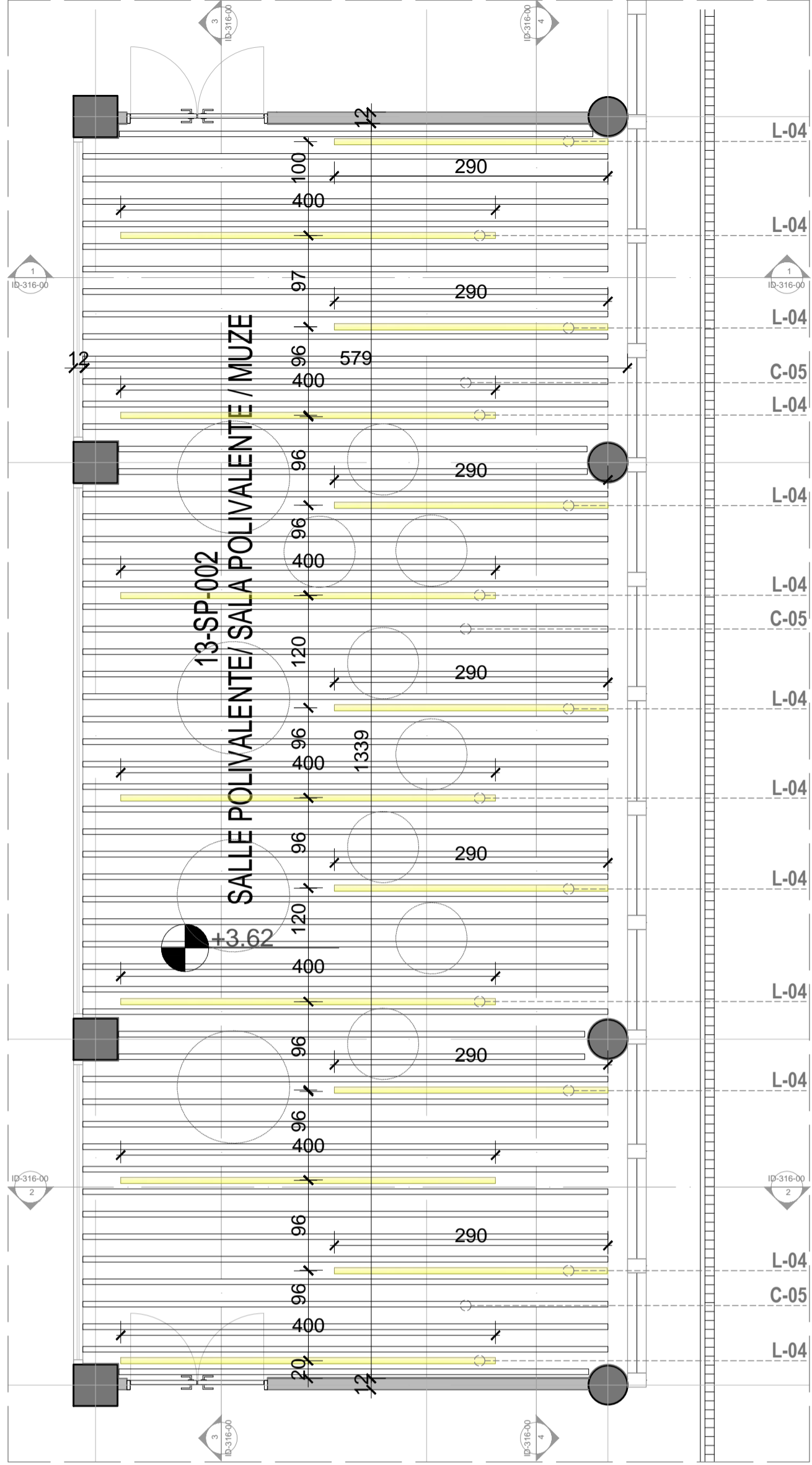

4 PLANI I DYSHEMESE
1:50

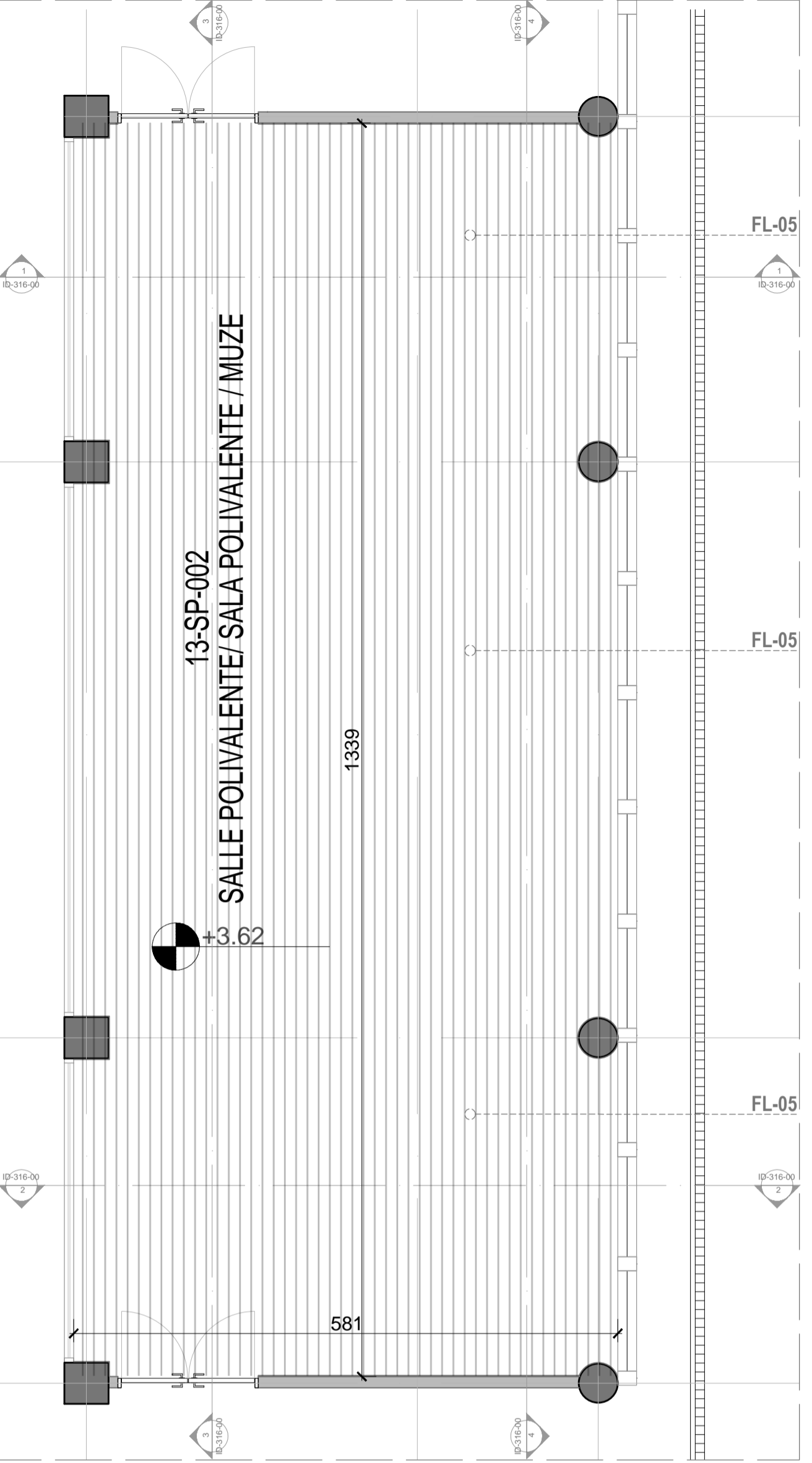

5 PRERJA 1-1
1:50

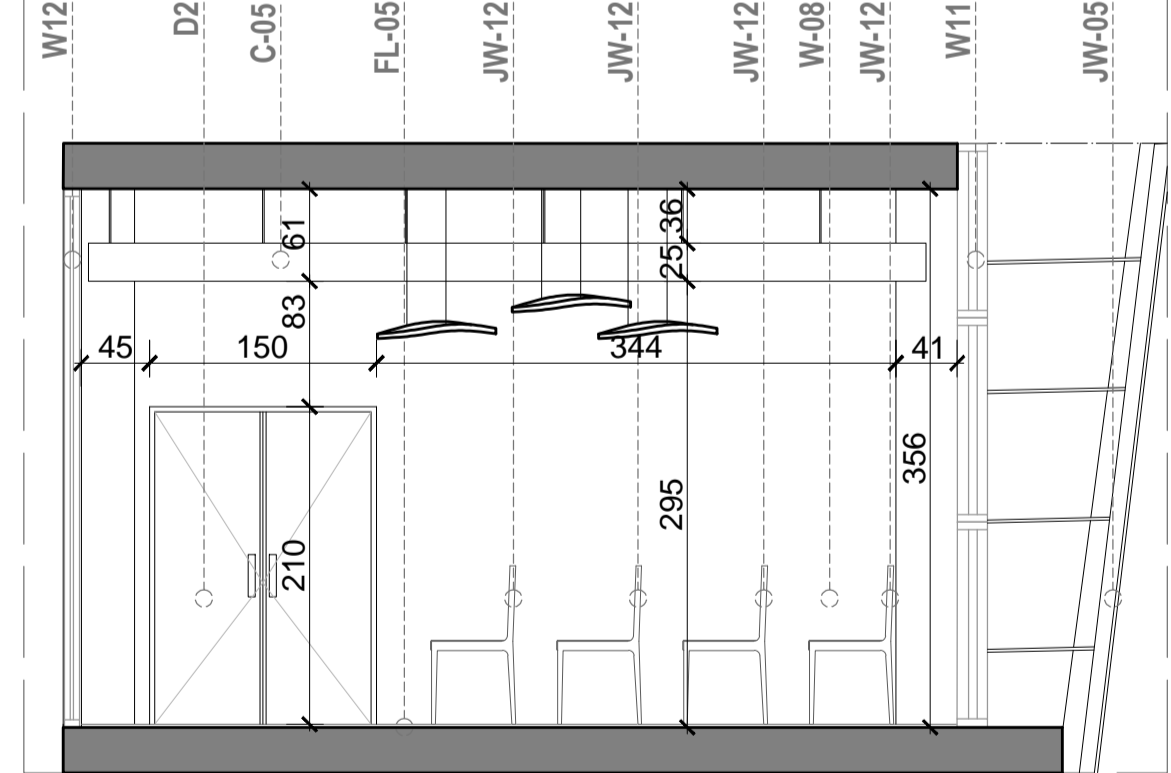

6 PRERJA 2-2
1:50

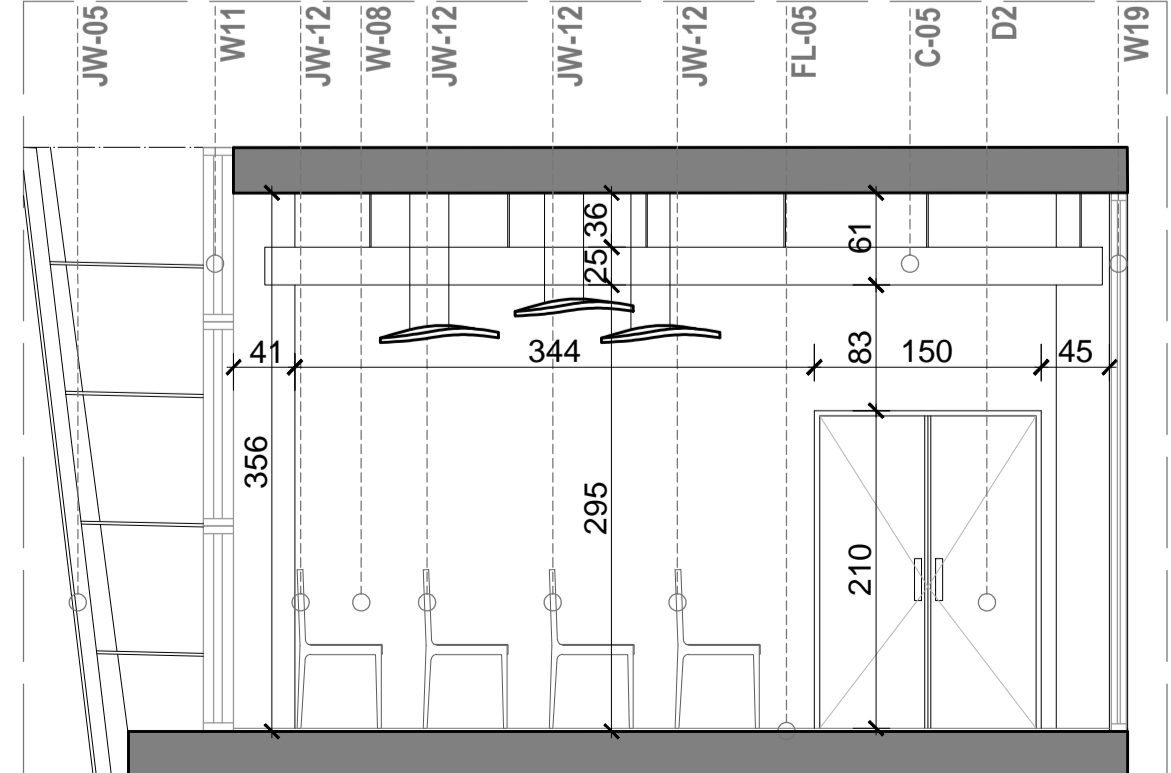

7 PRERJA 3-3
1:50

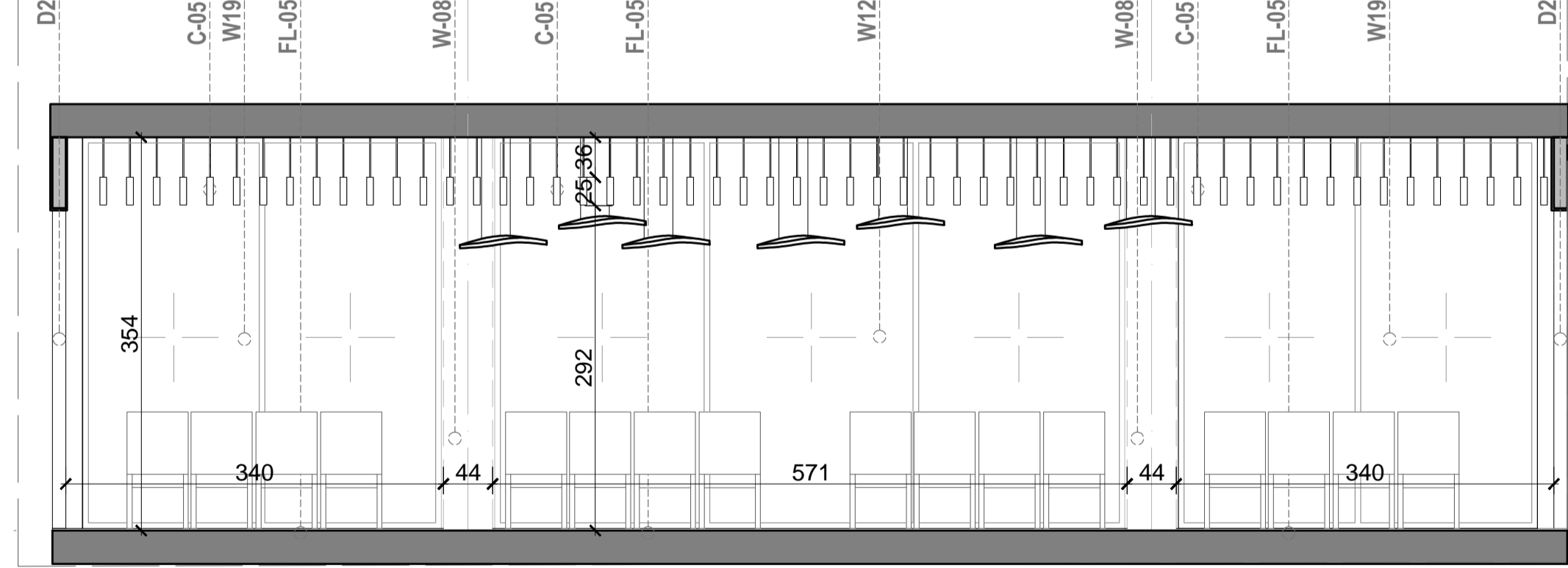

8 PRERJA 4-4
1:50

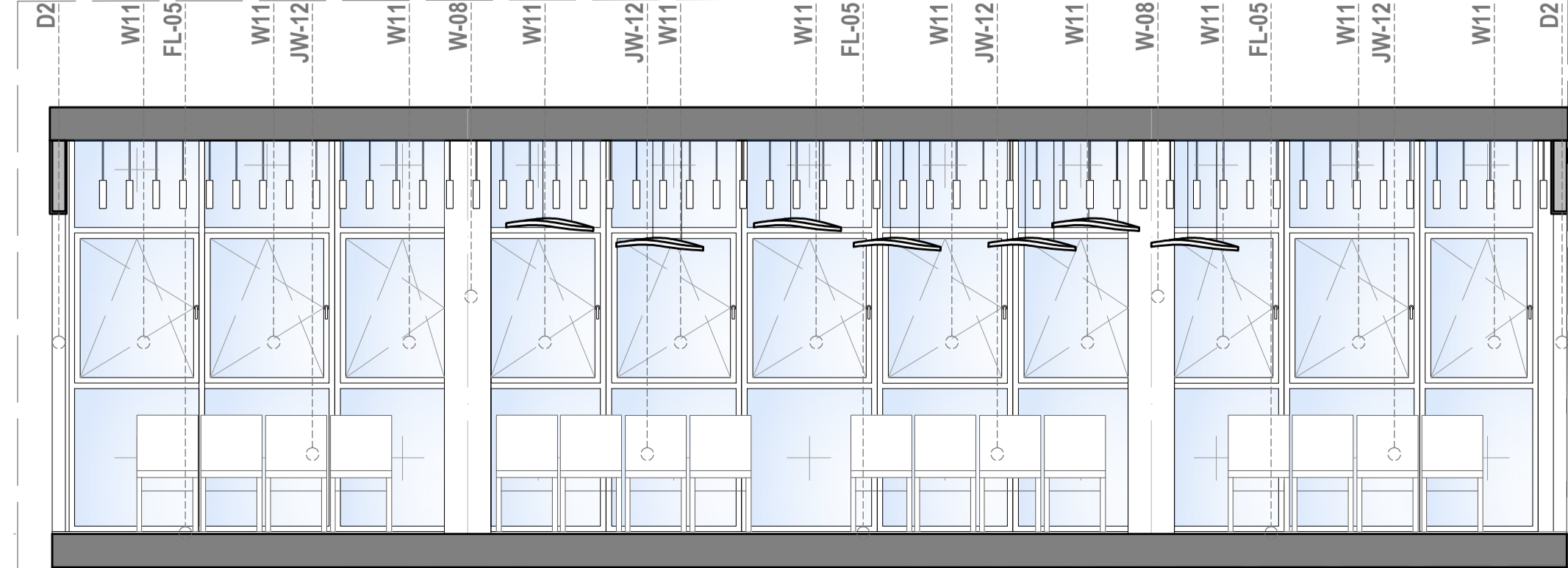

PRONËSIA
BAHAMA CURSES

INVESTITOR
BAHAMA CURSES

PROJEKTIMI ARKITEKTONIK
MICHELA CRO ARCH.
ASA ARCHITECTS

SHEMËRI
 FL-01 Dushume me merrno
 FL-02 Dushume me merrno + ngjyrë gj
 FL-03 Dushume (duar + merrno) kafe
 FL-04 Dushume (duar + merrno) te bardhe
 FL-05 Dushume me merrno + ngjyrë vjeter
 FL-06 Dushume me merrno

C-01 Shtesë (shishe gjel)
 C-02 Shtesë (shishe gjel)
 C-03 Shtesë (shishe gjel)
 C-04 Shtesë (shishe gjel)
 C-05 Shtesë (shishe gjel)

PLAN REFERENCE

Titulli: "ALEKSANDER BORDI"
 Projektuesi: ASA ARCHITECTS
 HAPËSIRAT TIPIKE - SALLA POLIVALENTE

DETAJE TEKNIKE

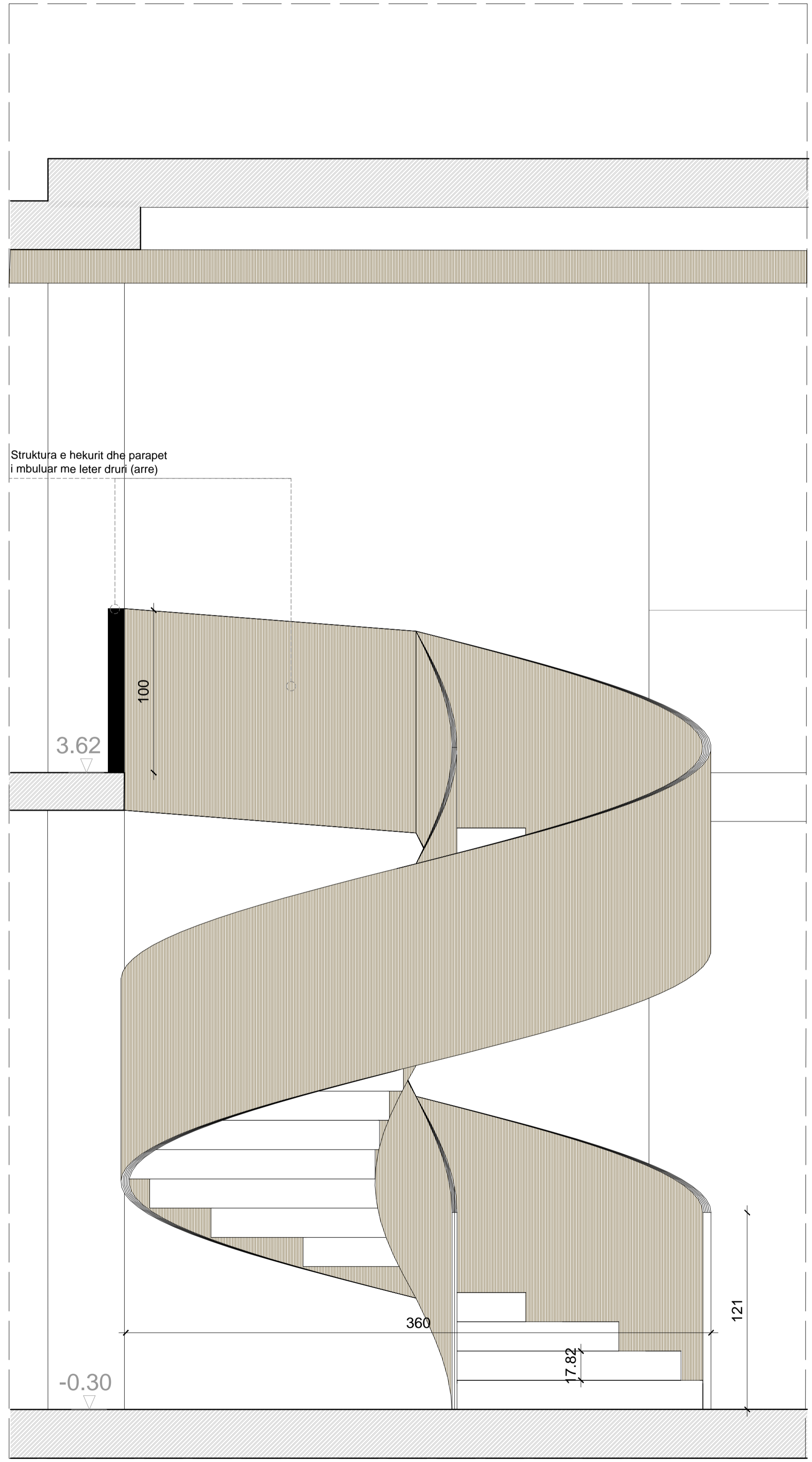

1 DETAJ 4/ SECTION 2
1:20

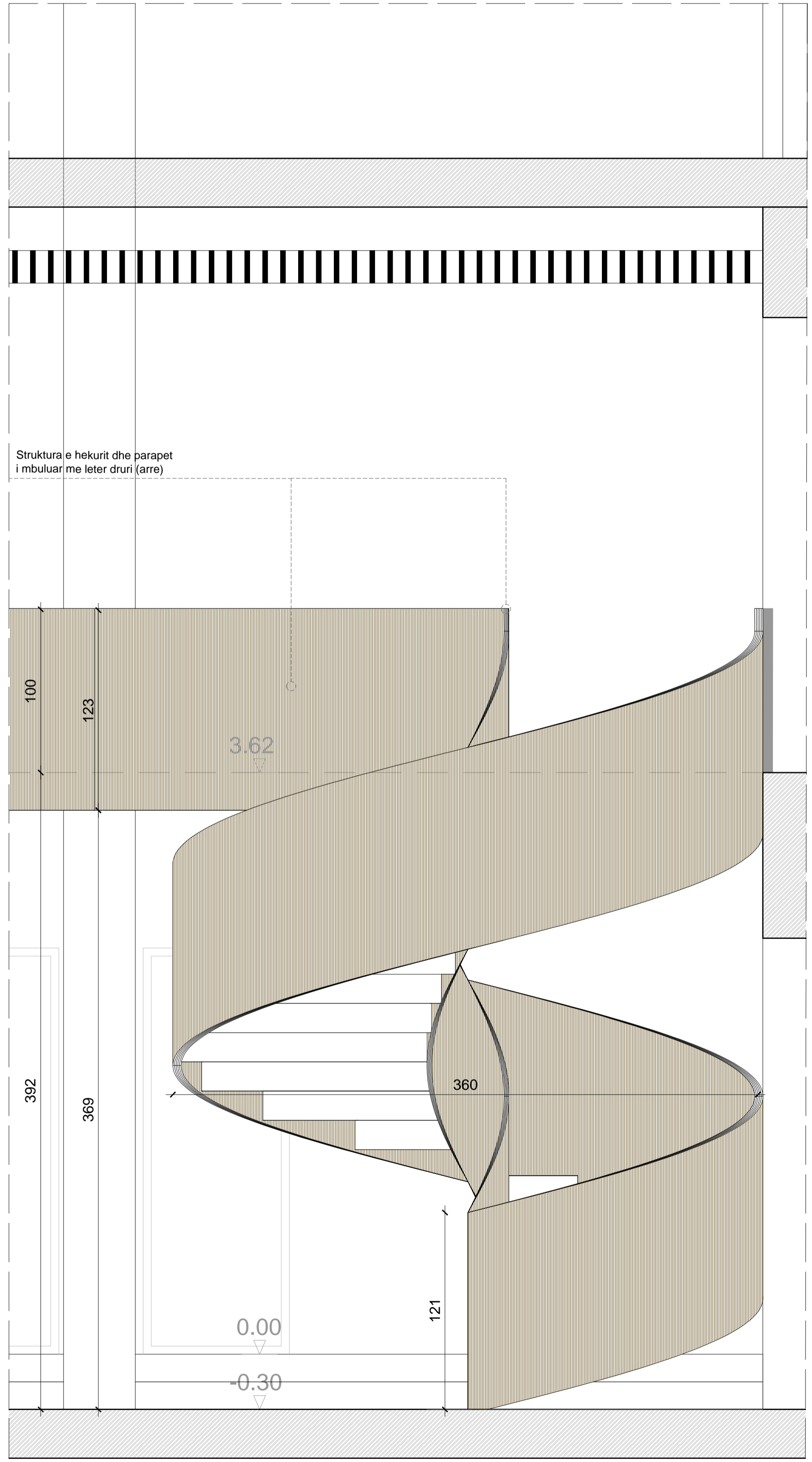

2 DETAJ 4/ SECTION 2
1:20

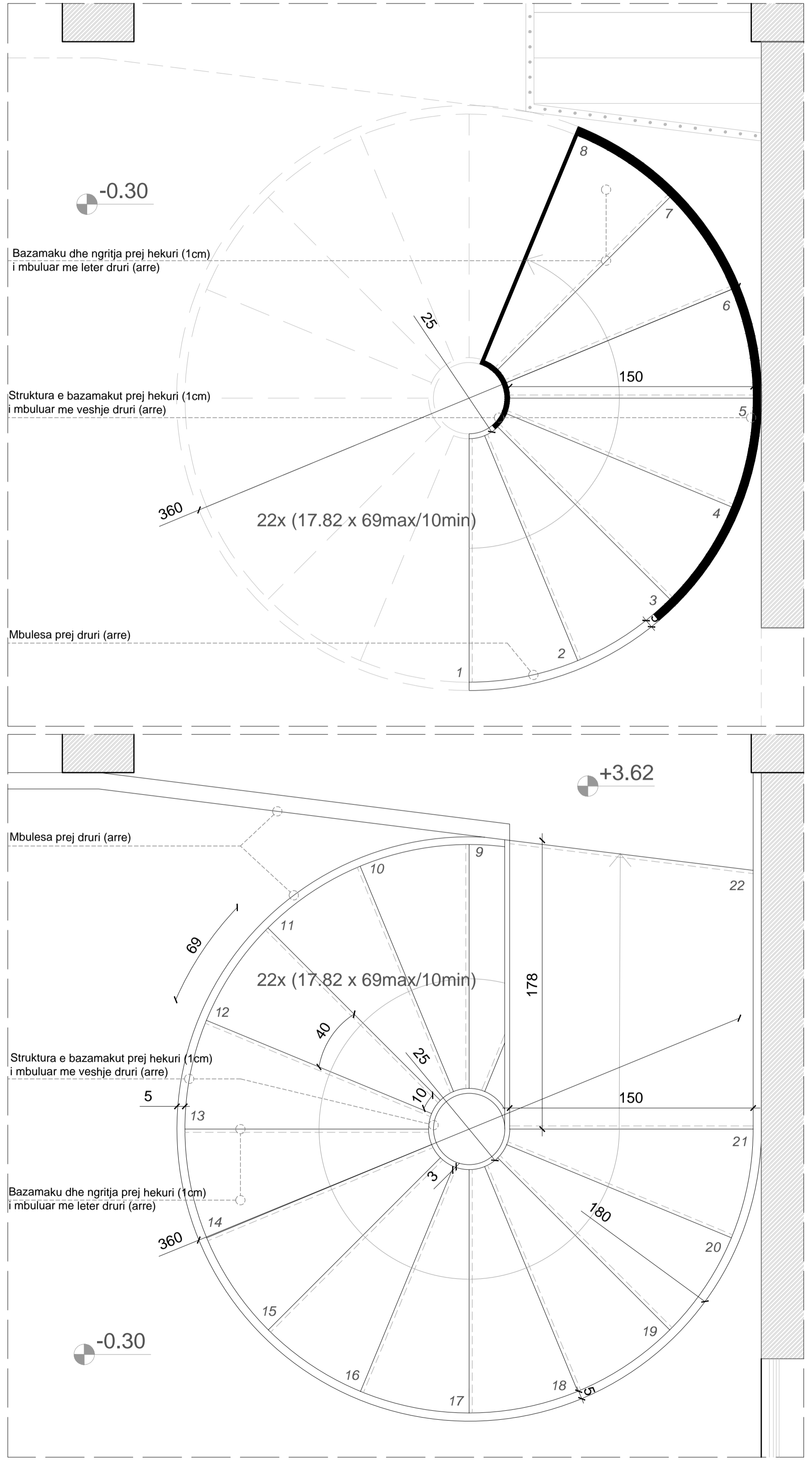

3 DETAJ 4/ PLAN
1:20

PRONESIA
BASHKIA QUBES

INVESTITOR
BASHKIA QUBES

PROJEKTI ARKITEKTONIK
MICHELE CRO ARCH.
ASA ARCHITECTS

SHENIME

PLAN REFERENCE

TEATRI "ALEKSIANDER MOJSE"

PROJEKTI ARKITEKTONIK

DETALJE TEKNIKE

1:20

DETAJE TEKNIKE

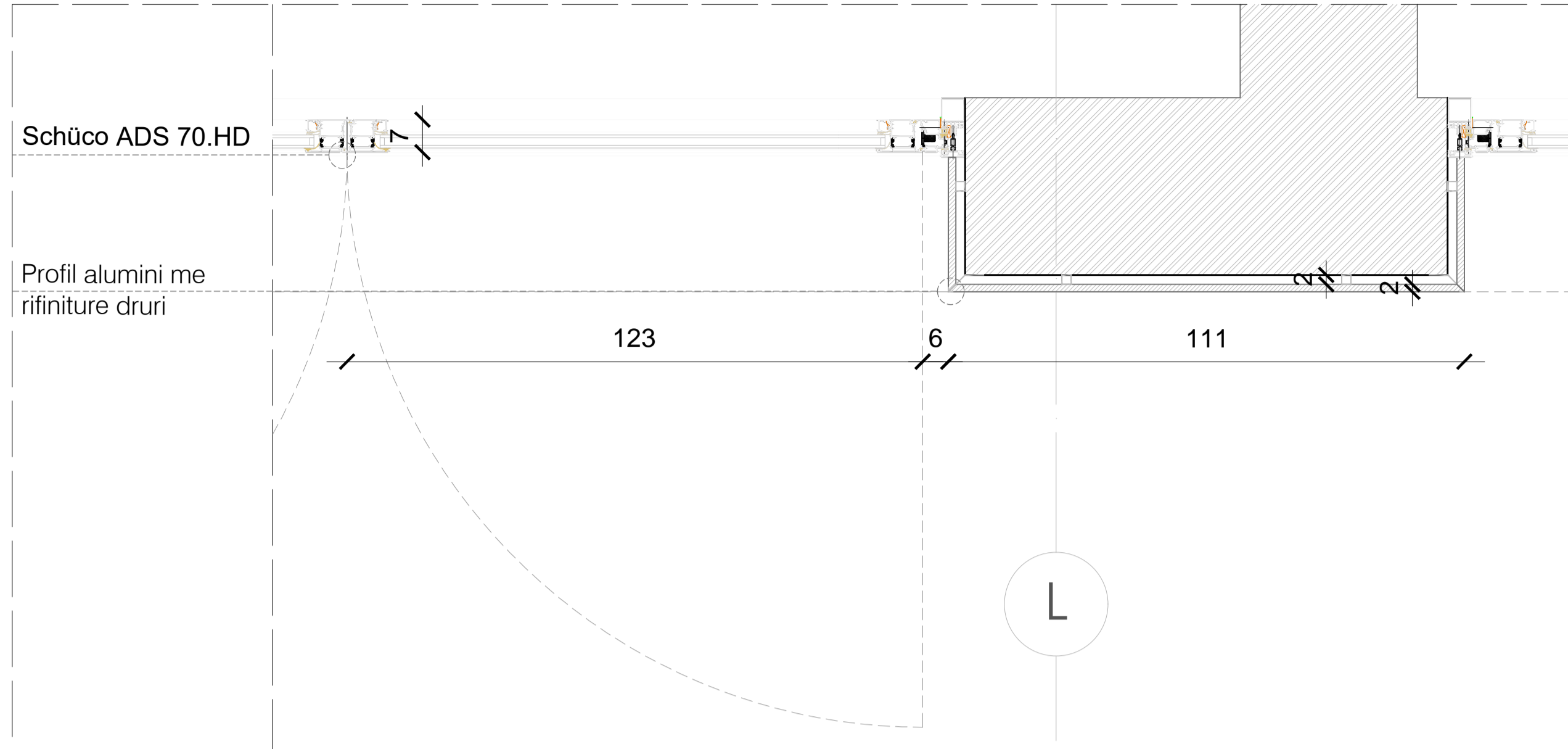

1 DETAJ 1/ PLAN
1:10

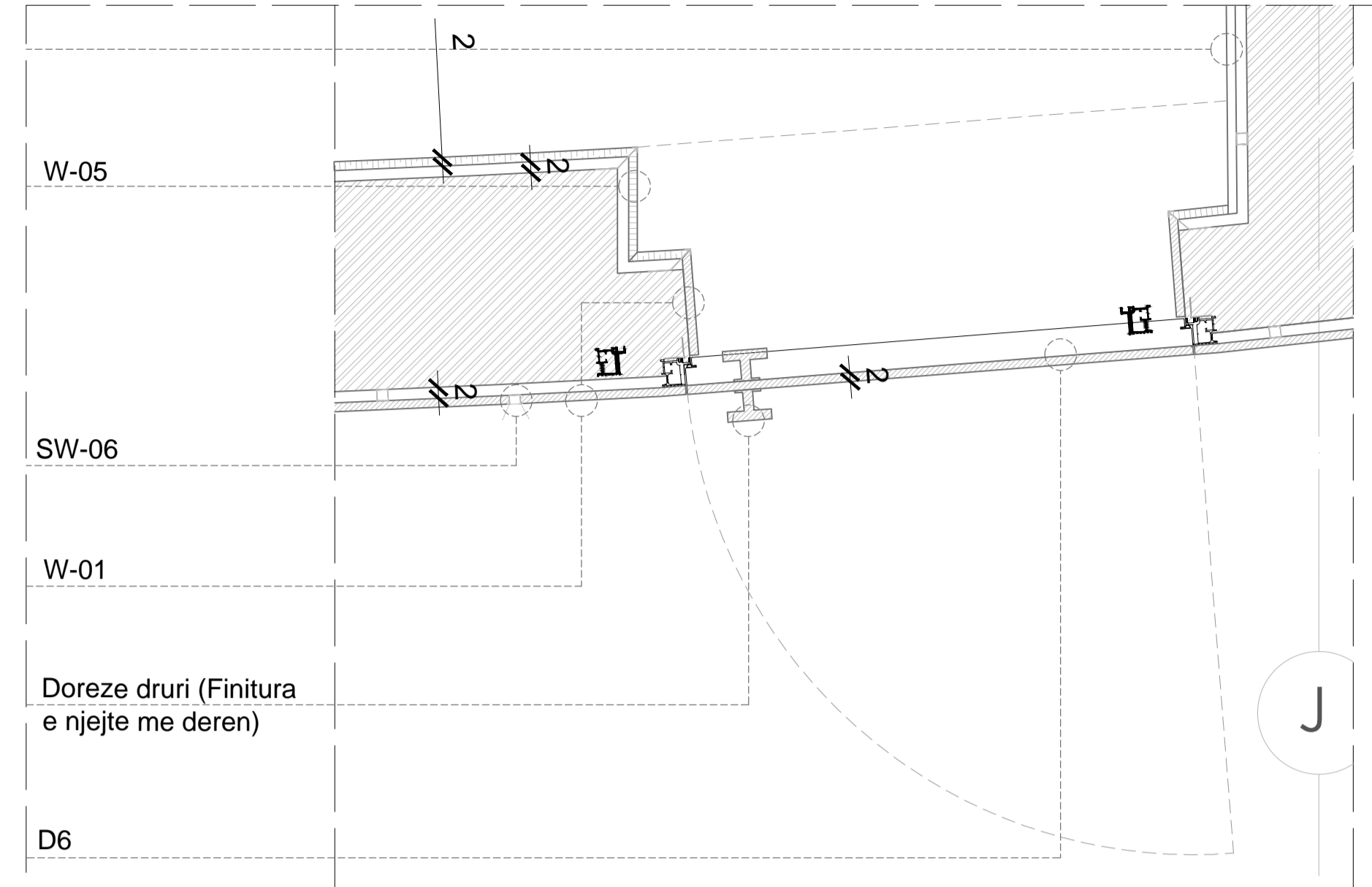

1 DETAJ 3/ PLAN
1:10

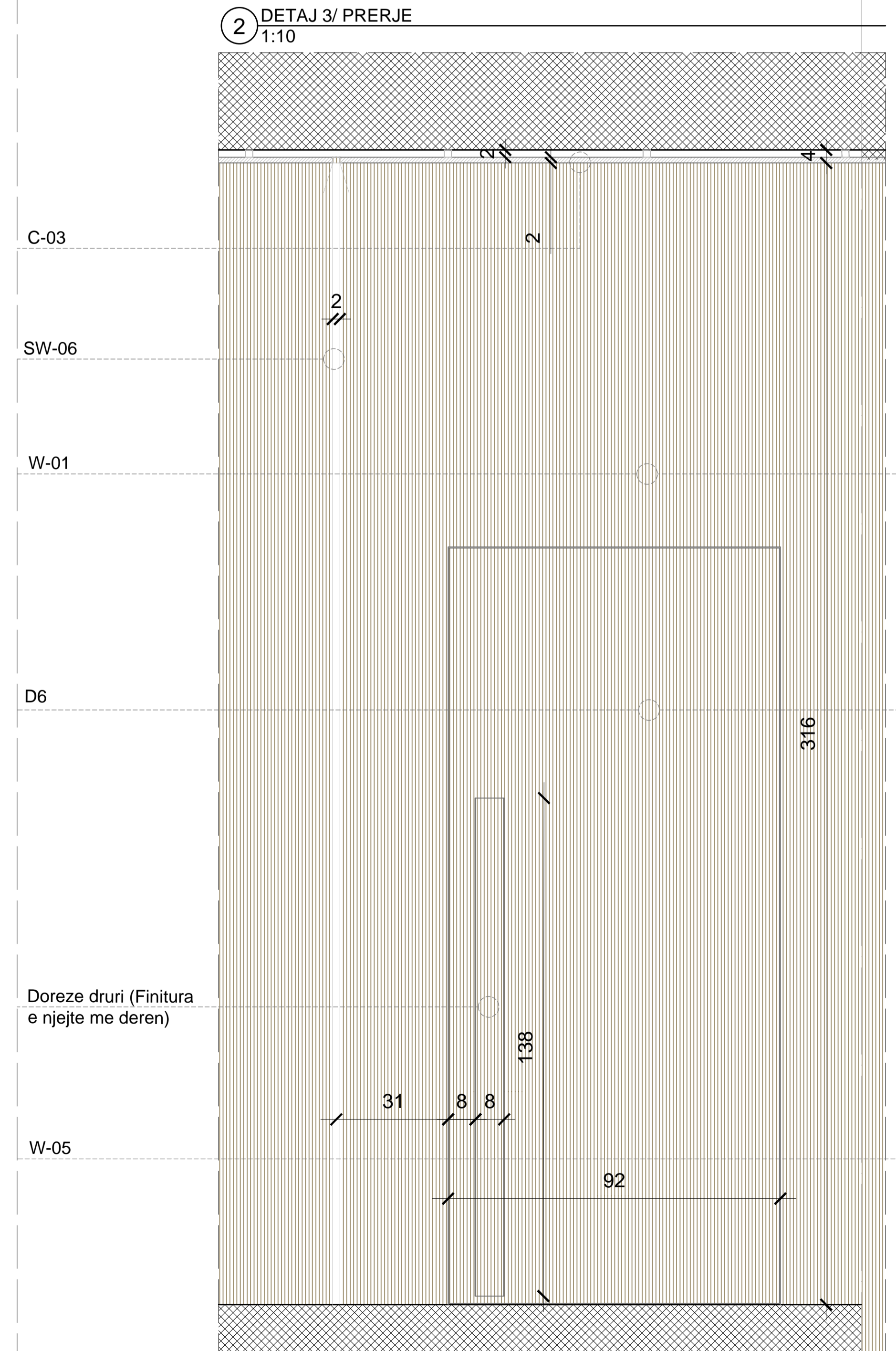
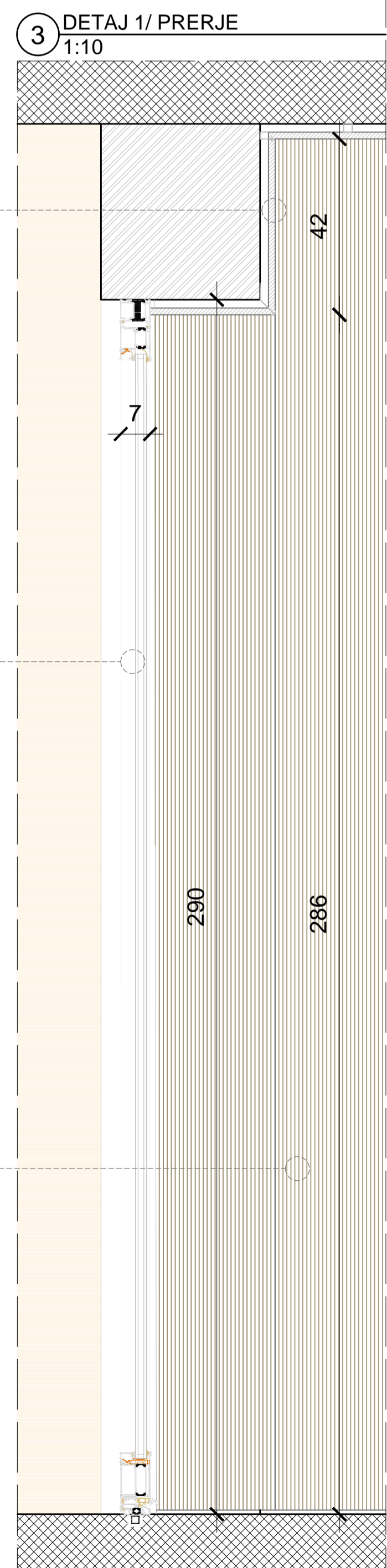
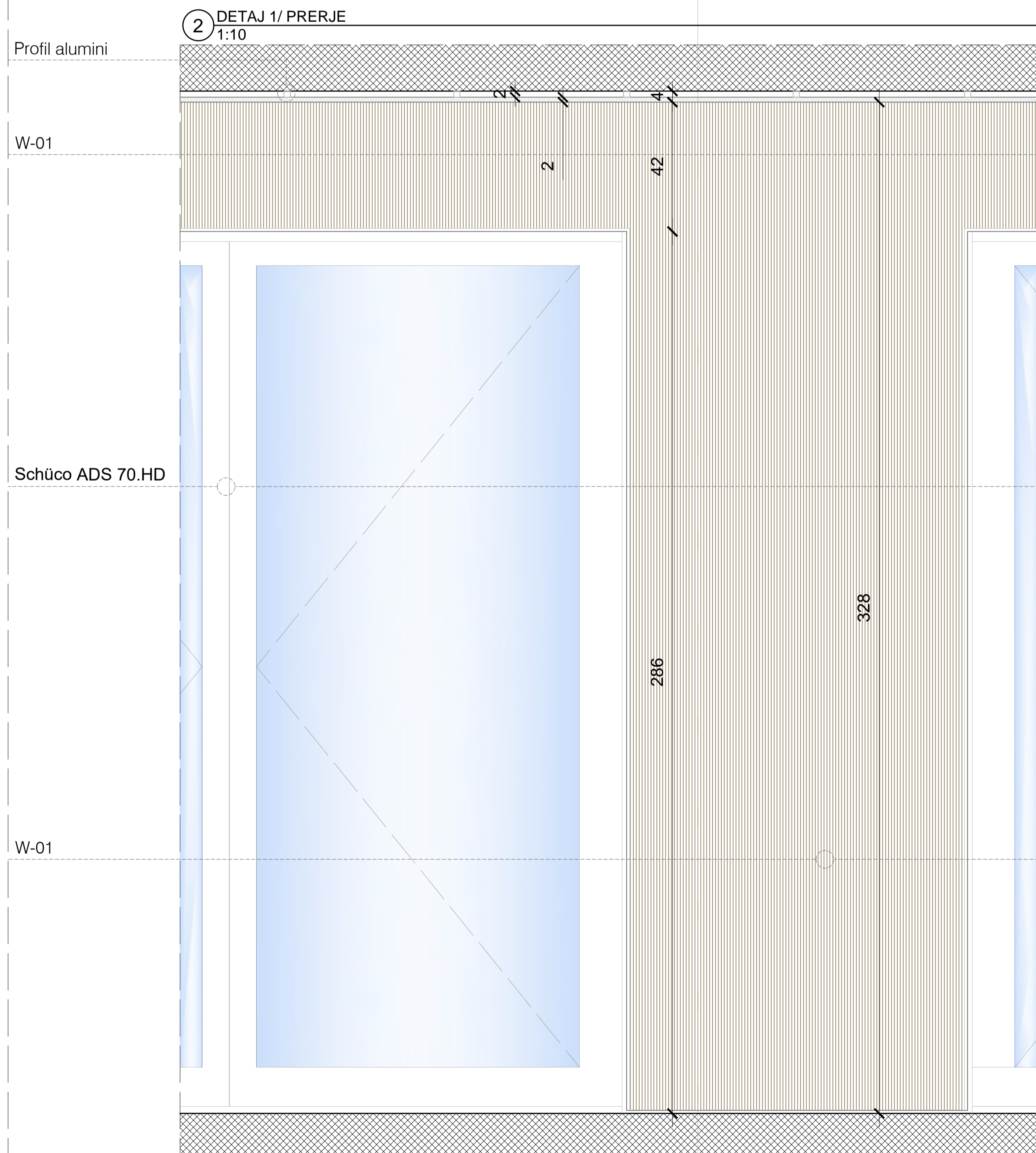

3 DETAJ 3/ PRERJE
1:10

PRONESIA

BASHIA QUBRES

INVESTITOR

BASHIA QUBRES

PROJEKTI ARKITEKTONIK

MICHELE CRO ARCH.

ASA ARCHITECTS

SHENIME

PLAN REFERENCE

TEKNIK

1:10

DETAJE TEKNIKE

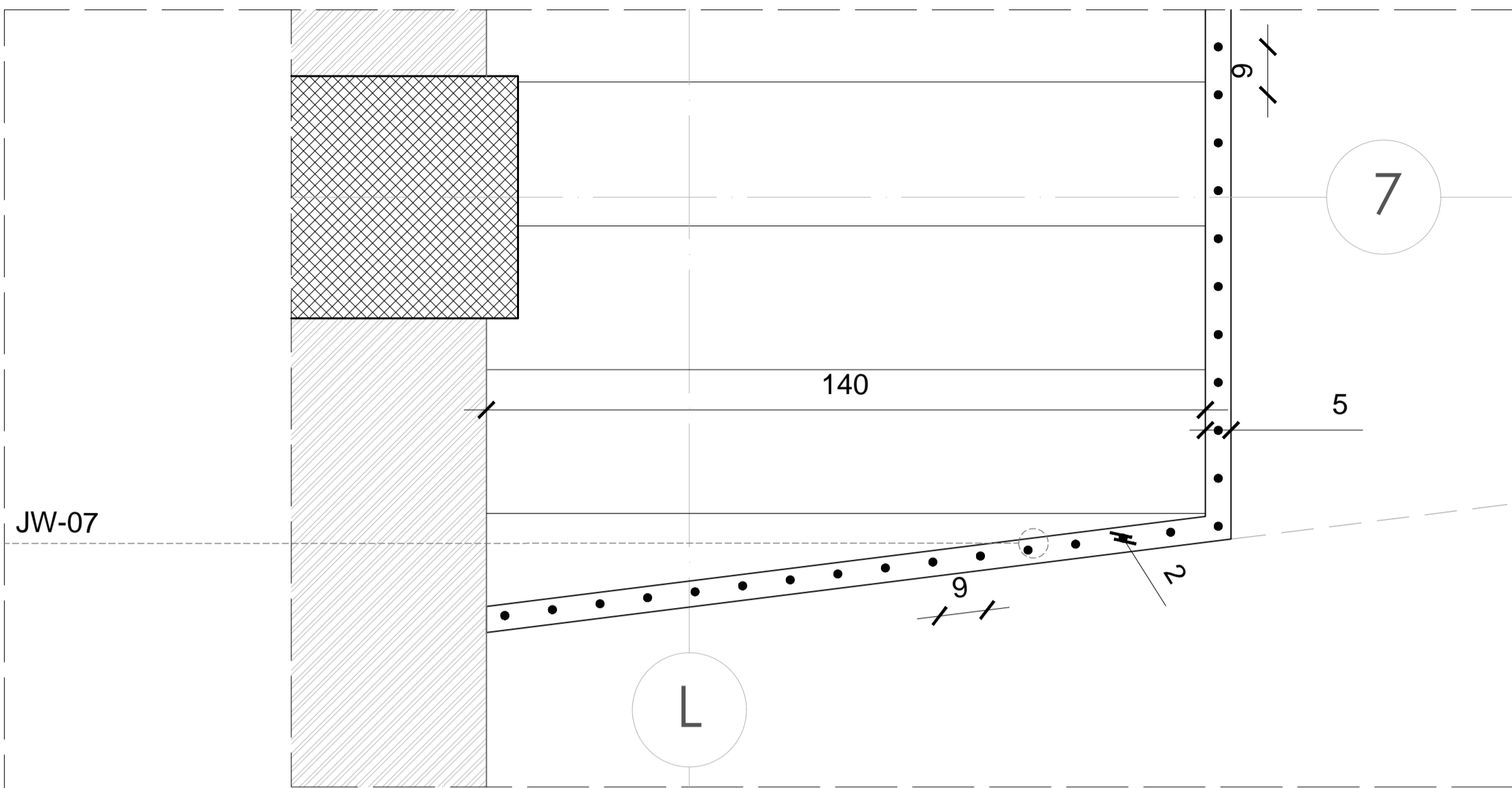

1 DETAJ 2/ PLAN
1:10

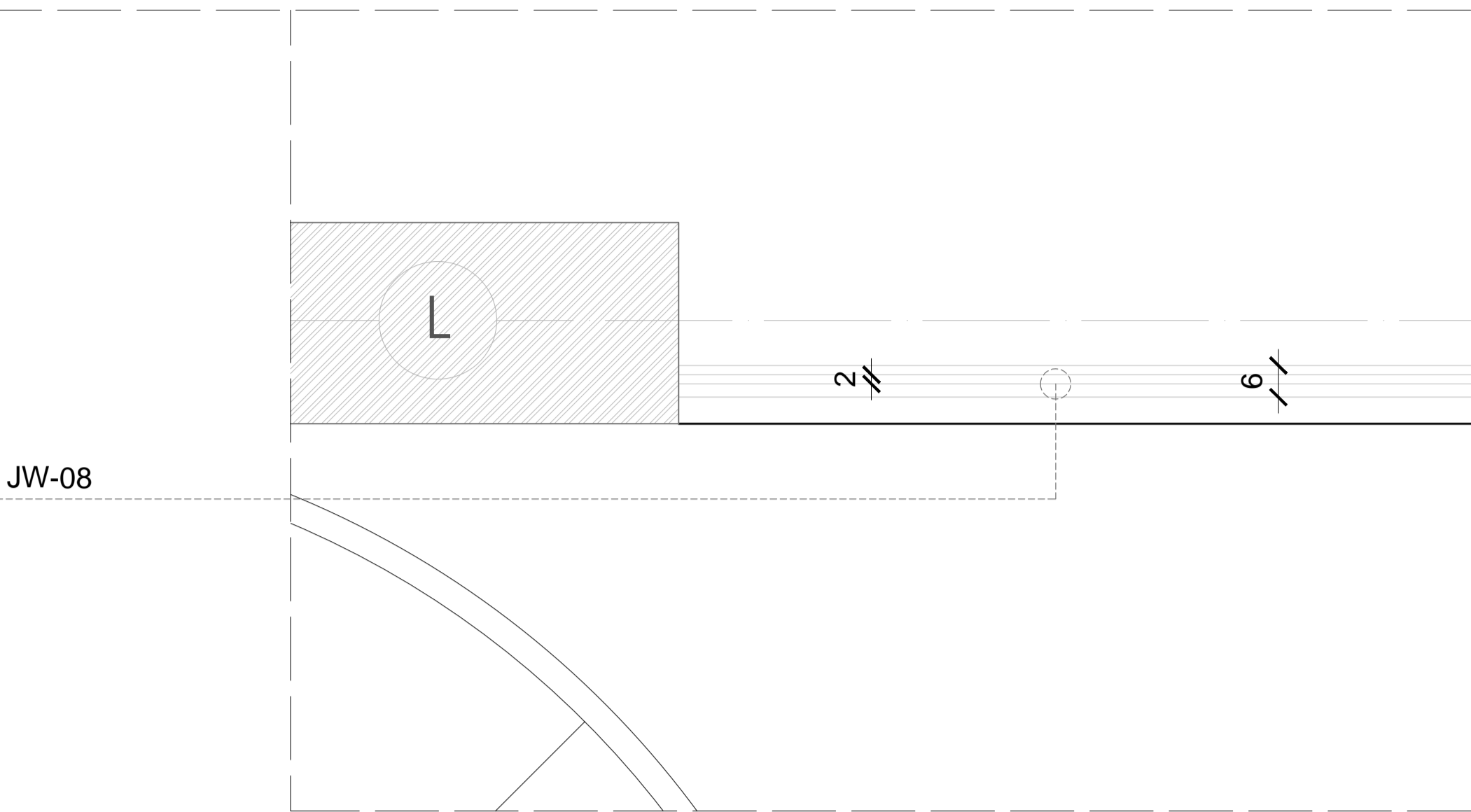

1 DETAJ 5/ PLAN
1:10

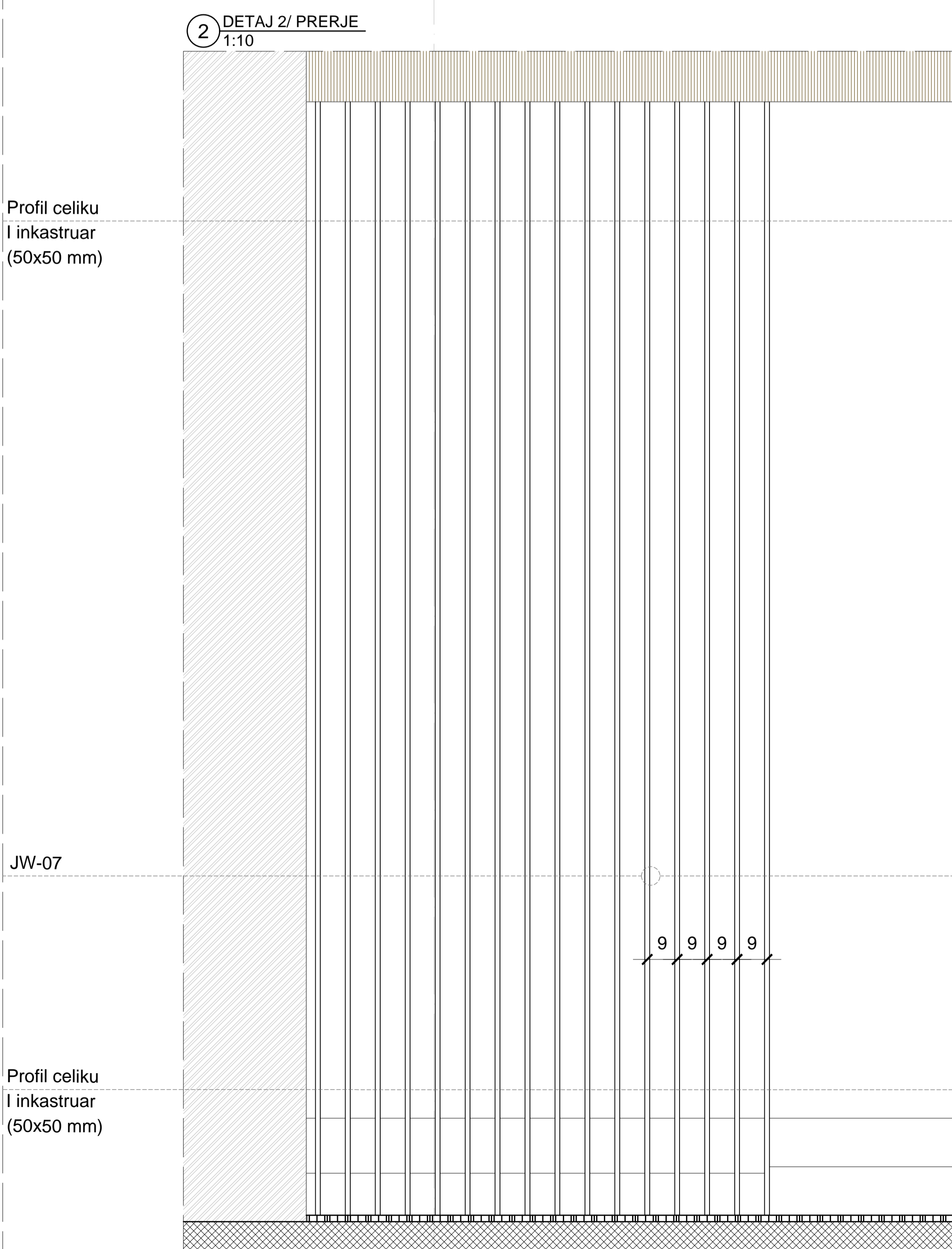

2 DETAJ 2/ PRERJE
1:10

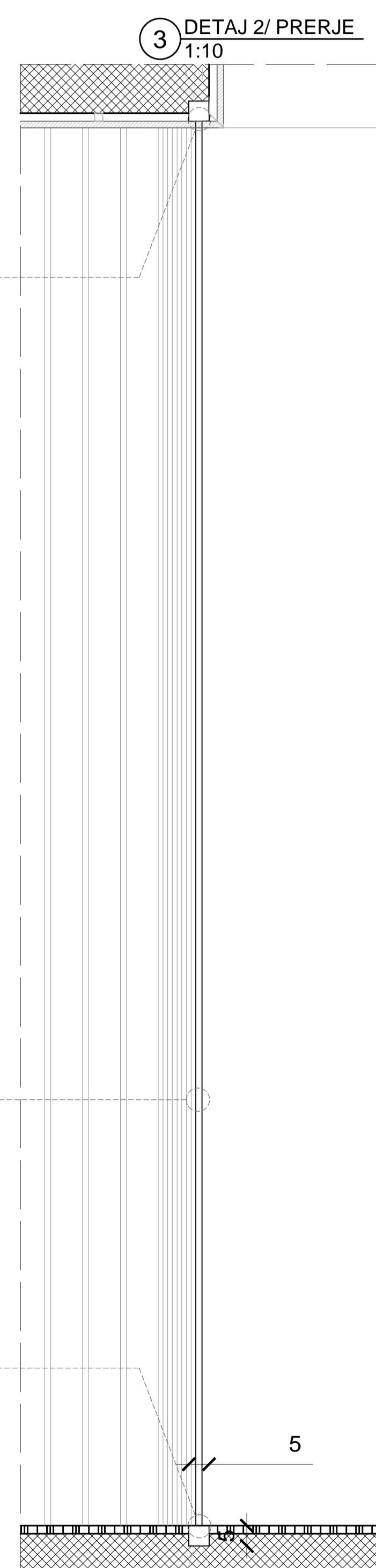

3 DETAJ 2/ PRERJE
1:10

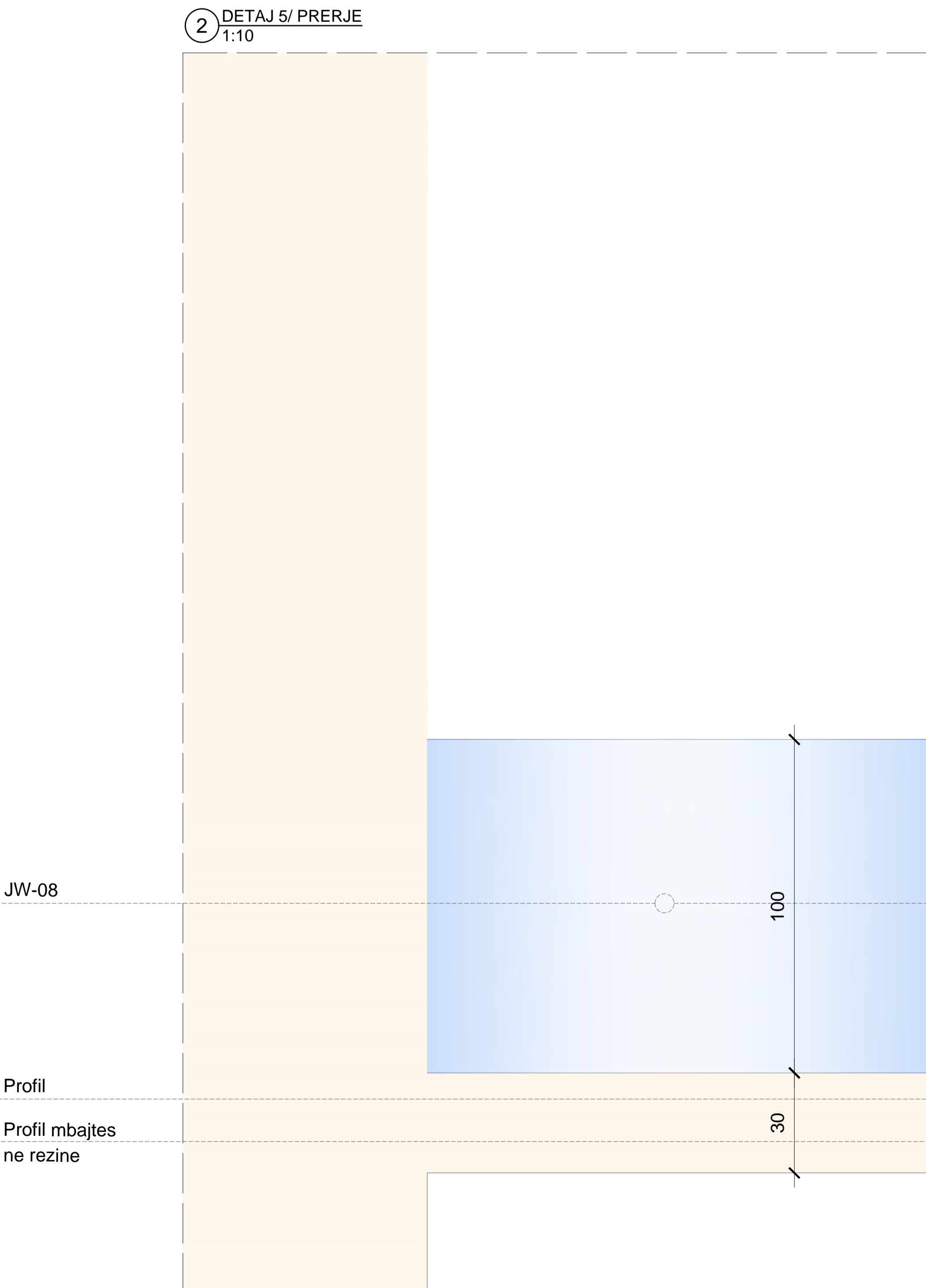

2 DETAJ 5/ PRERJE
1:10

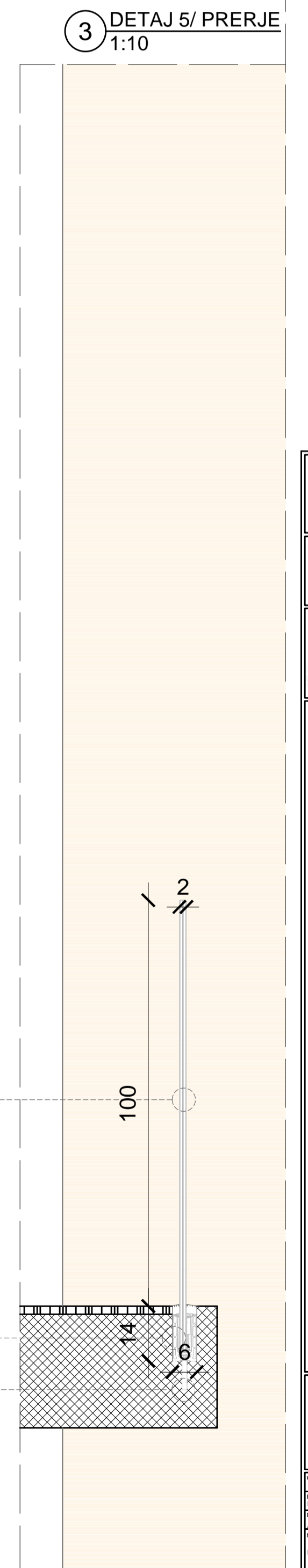

3 DETAJ 5/ PRERJE
1:10

PRONËSIA
BASHKË QYRËS

INVESTITOR
BASHKË QYRËS

PROJEKTI ARKITEKTONIK
MICHELE CRO ARCH.
ASA ARCHITECTS
BRINDISI SPAZIO TO LIFE

SHËNIME

PLAN REFERENCE

TEATRIT "ALEKSANDER MOJTI"

PROJEKTI ARKITEKTONIK
PROJEKTI ARKITEKTONIK
PROJEKTI ARKITEKTONIK
PROJEKTI ARKITEKTONIK

1:100

1:100

1:100

1:100

DETAJE TEKNIKE

1 DETAJ 6/ VARIANTI 1



2 DETAJ 6/ VARIANTI 2



3 DETAJ 6/ VARIANTI 3

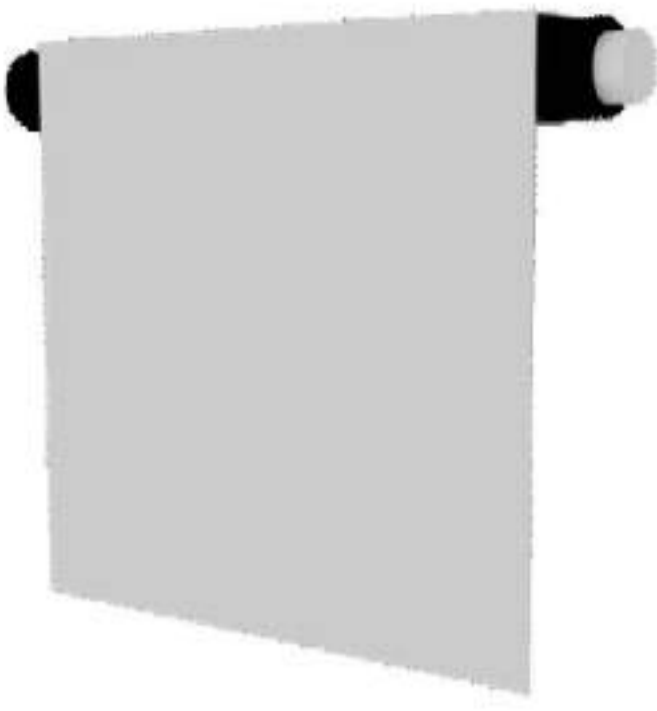

4 DETAJ 6/ MENYRA E PARE E KOMPOZIMIT TE MODULIT

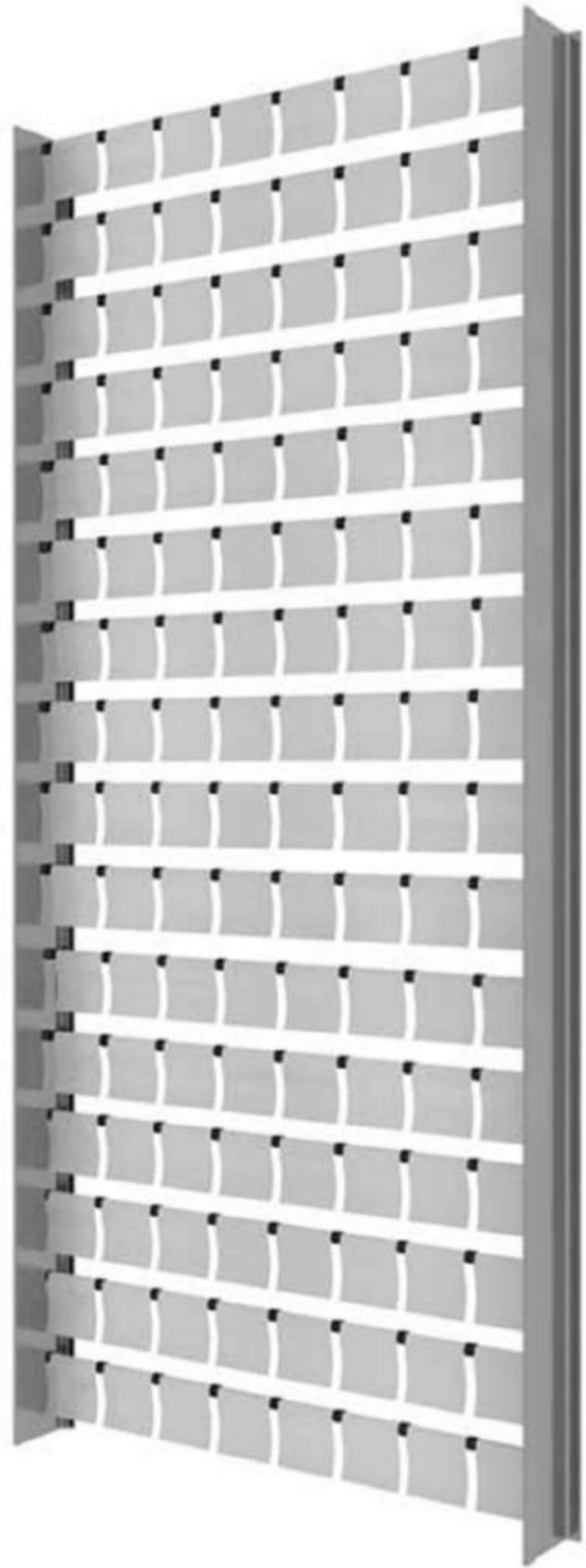

5 DETAJ 6/ FRAGMENT I FASADES KINETIKE 1:10

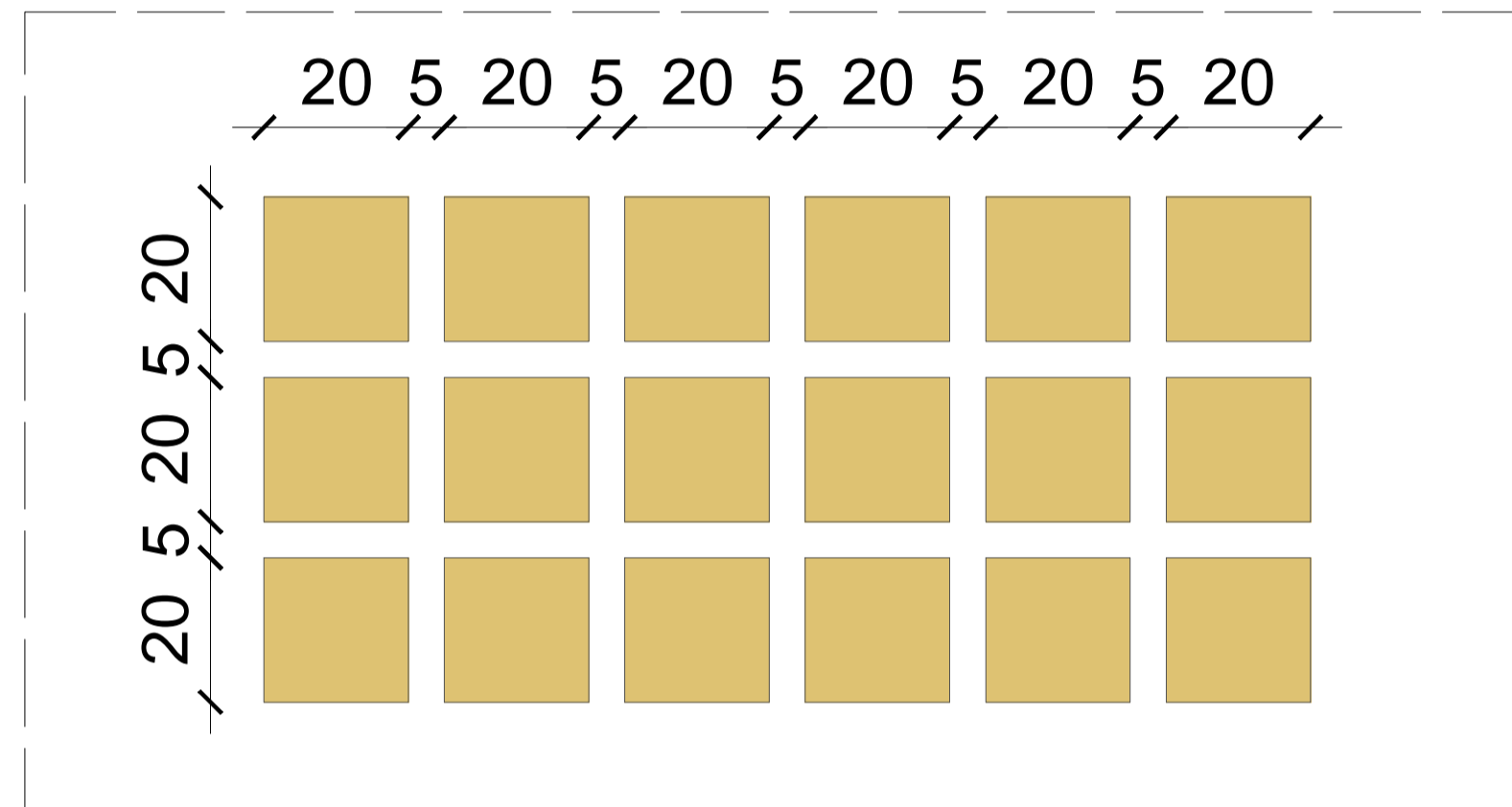

6 DETAJ 6/ MENYRA E DYTE E KOMPOZIMIT TE MODULIT



1 DETAJ 7/ PRERJE 1:10

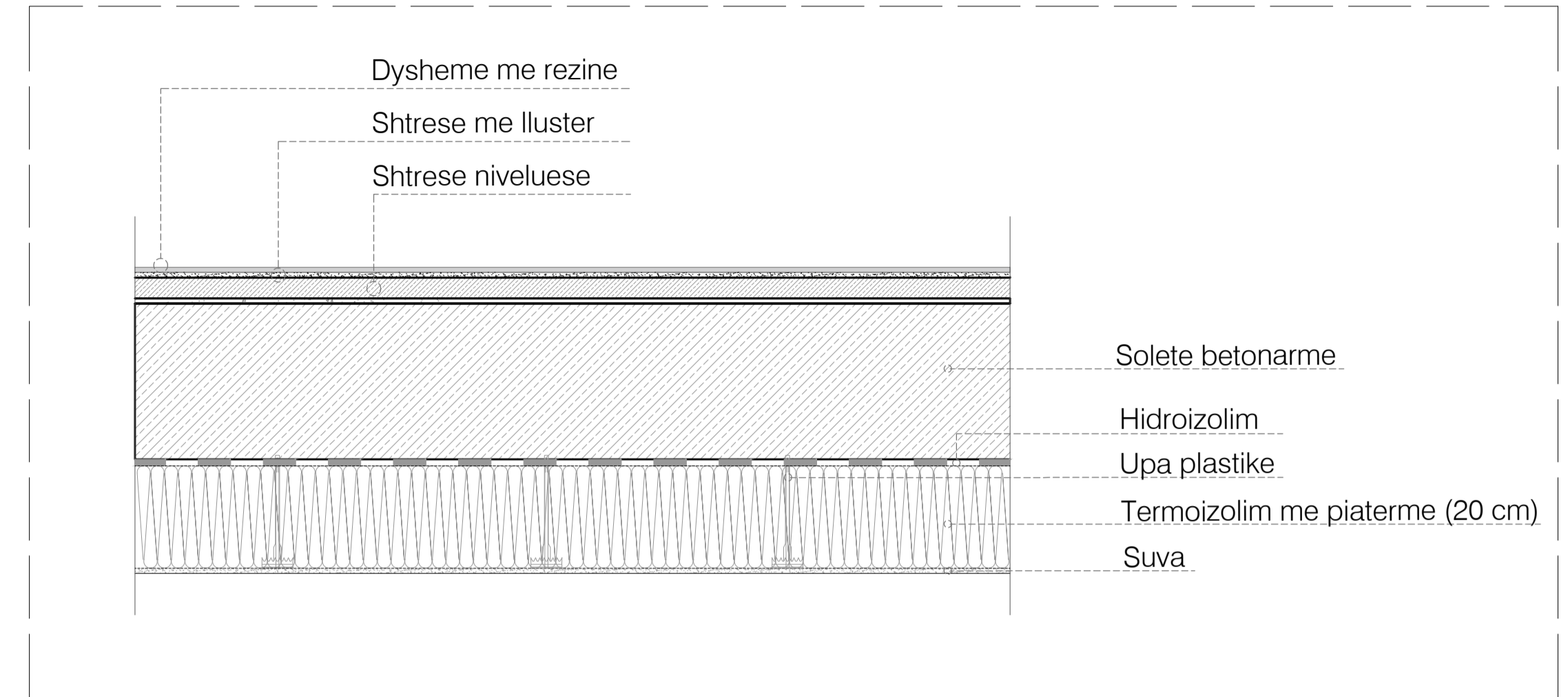

2 DETAJ 7/ IMAZH I DETAJIT

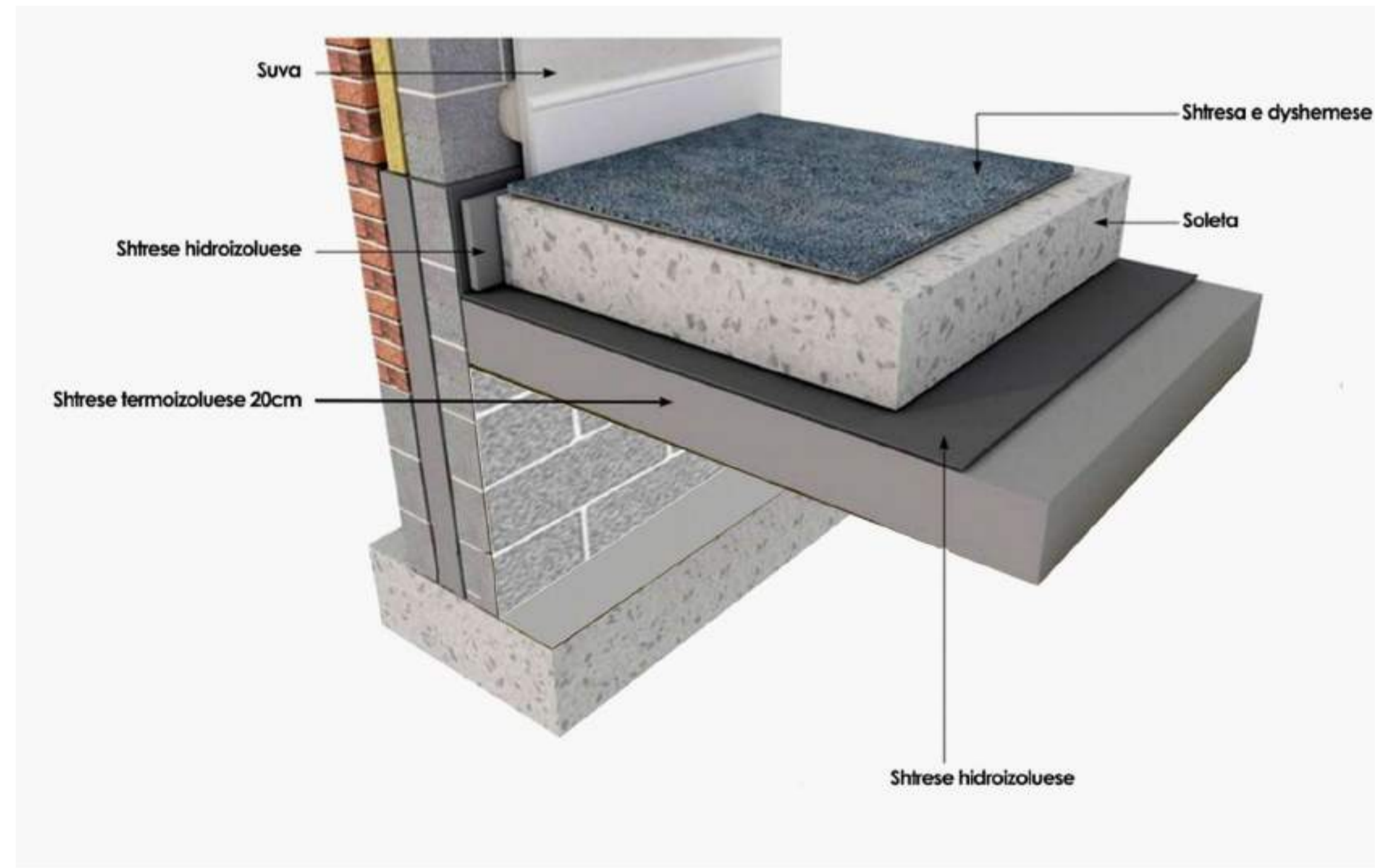

PRONËSIA
BASHKIA QUBËRE

INVESTITOR
BASHKIA QUBËRE

PROJEKTI ARKITEKTONIK
MICHELE CRO ARCH.
ASA ARCHITECTS
BRINDISI SPADE TO 1115

SHËNIME

PLAN REFERENCE

Titulli: "ALEXANDER BOBIL"

Projekti: "PROJEKTI DE"

Arkitetura: "ARCHITECTURE"

Detaje teknike: "DETAILS"

Shkruar: "CRO"

Titulli: "ALEXANDER BOBIL"

Projekti: "PROJEKTI DE"

Arkitetura: "ARCHITECTURE"

Detaje teknike: "DETAILS"

Shkruar: "CRO"

SKEDA E DYERVE

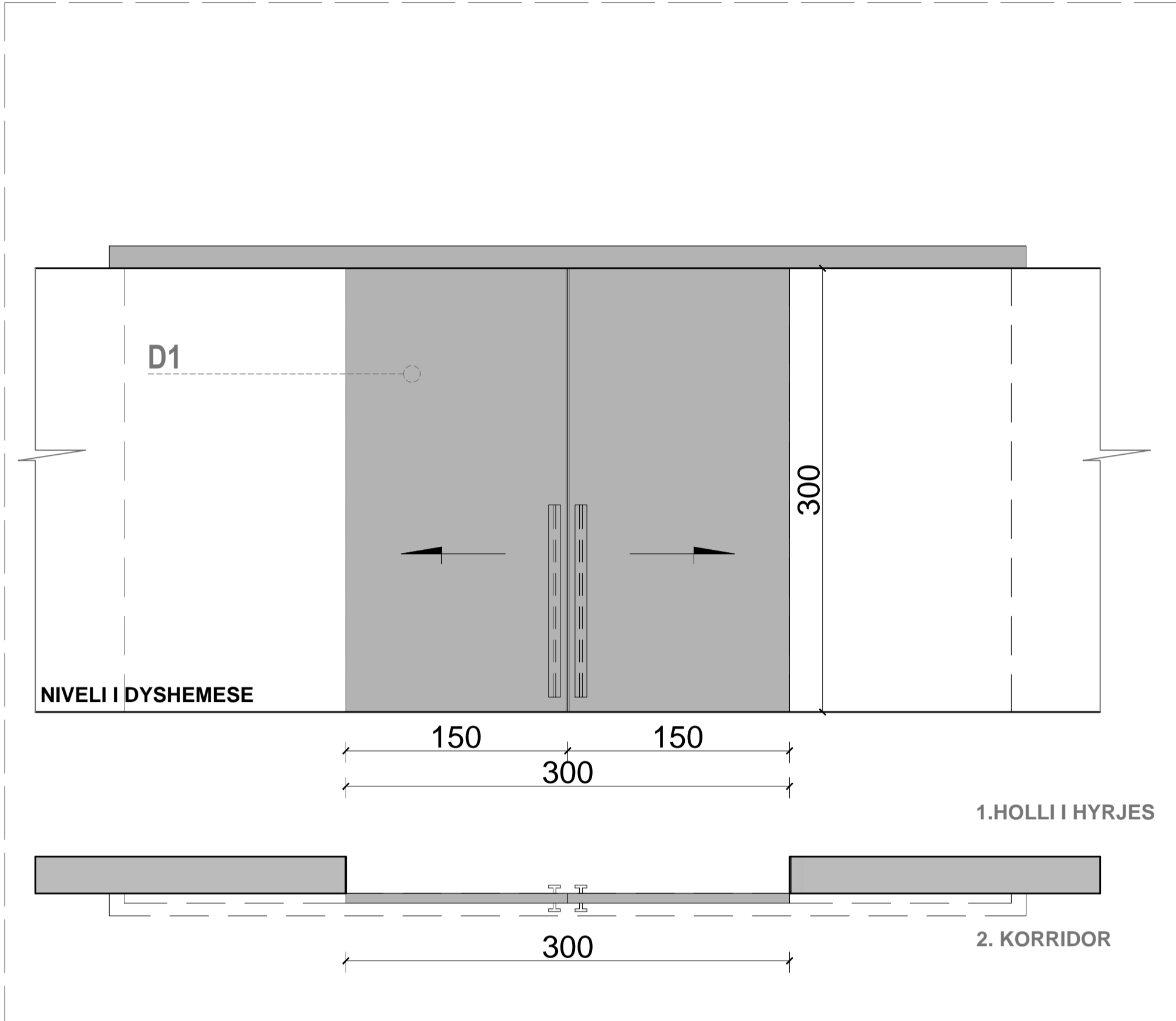

1 DERA 1
1:30

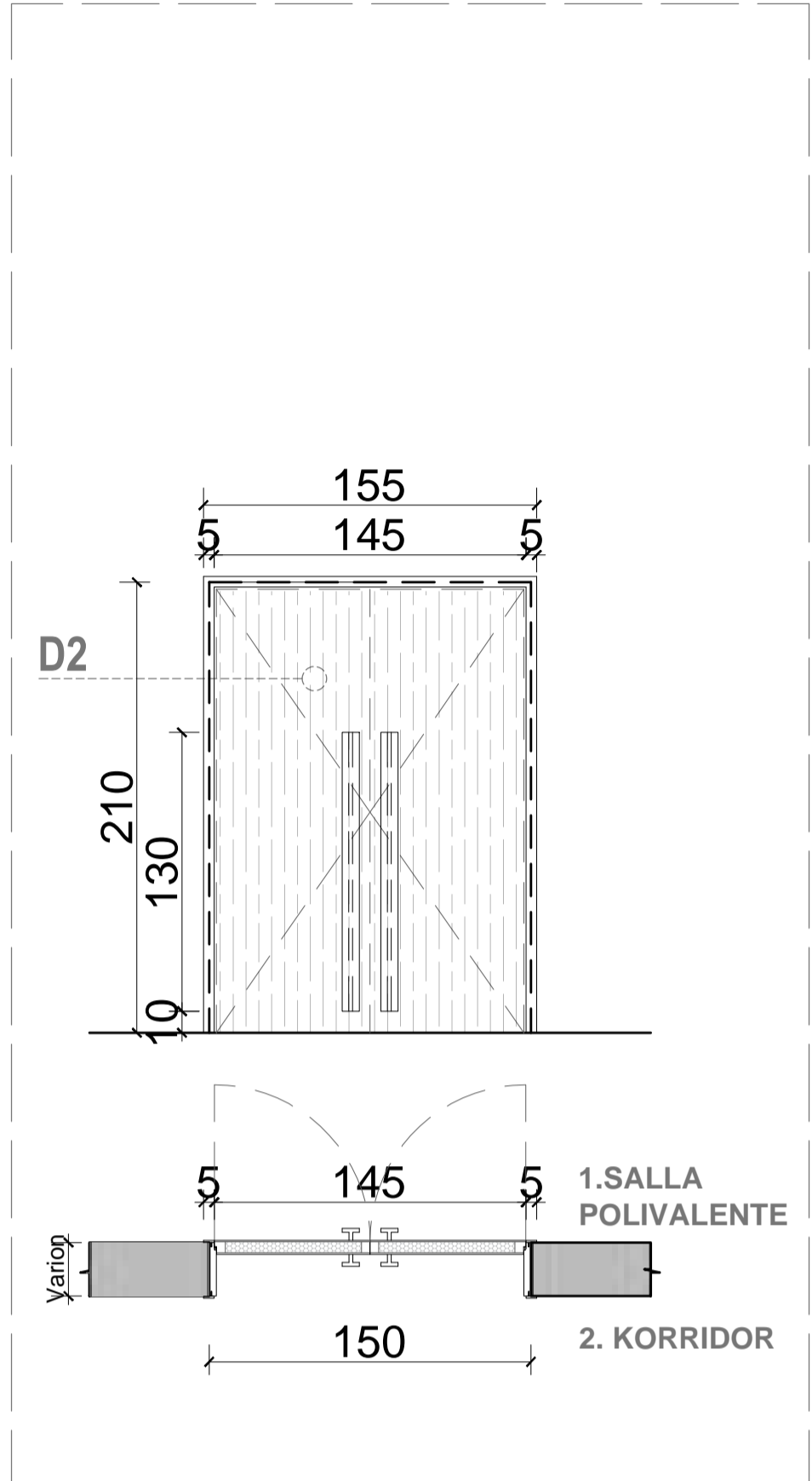

2 DERA 2
1:30

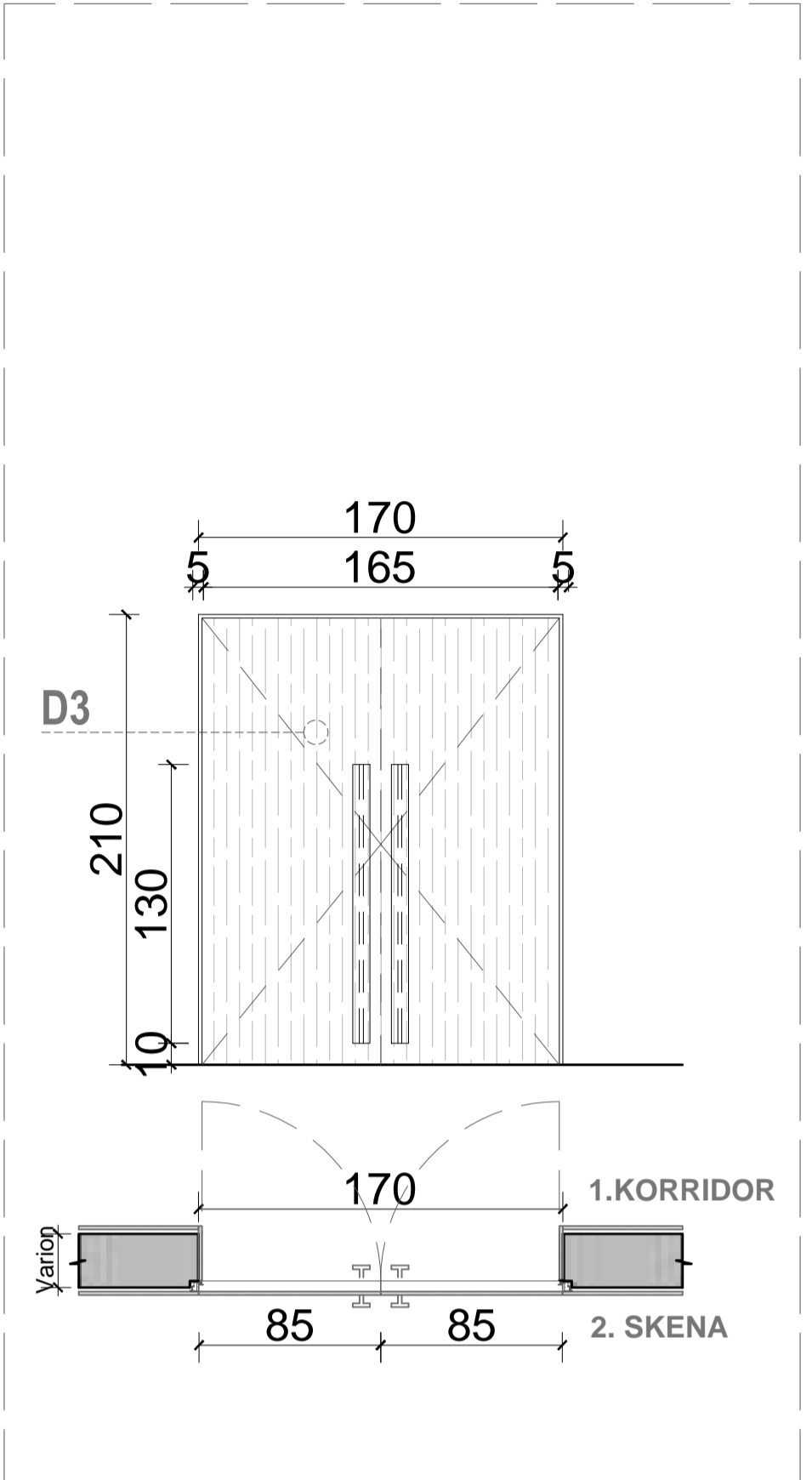

3 DERA 3
1:30

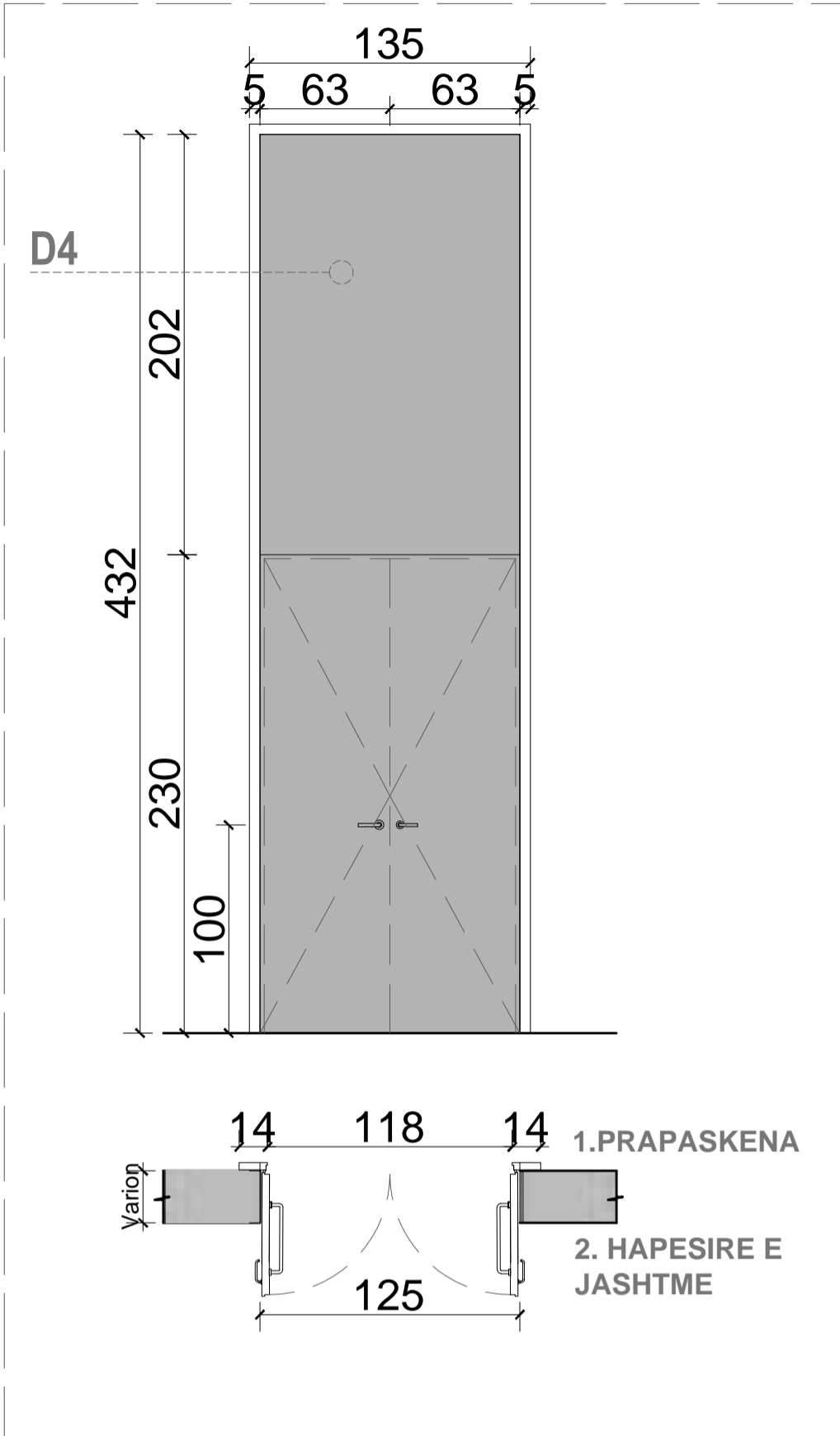

4 DERA 4
1:30

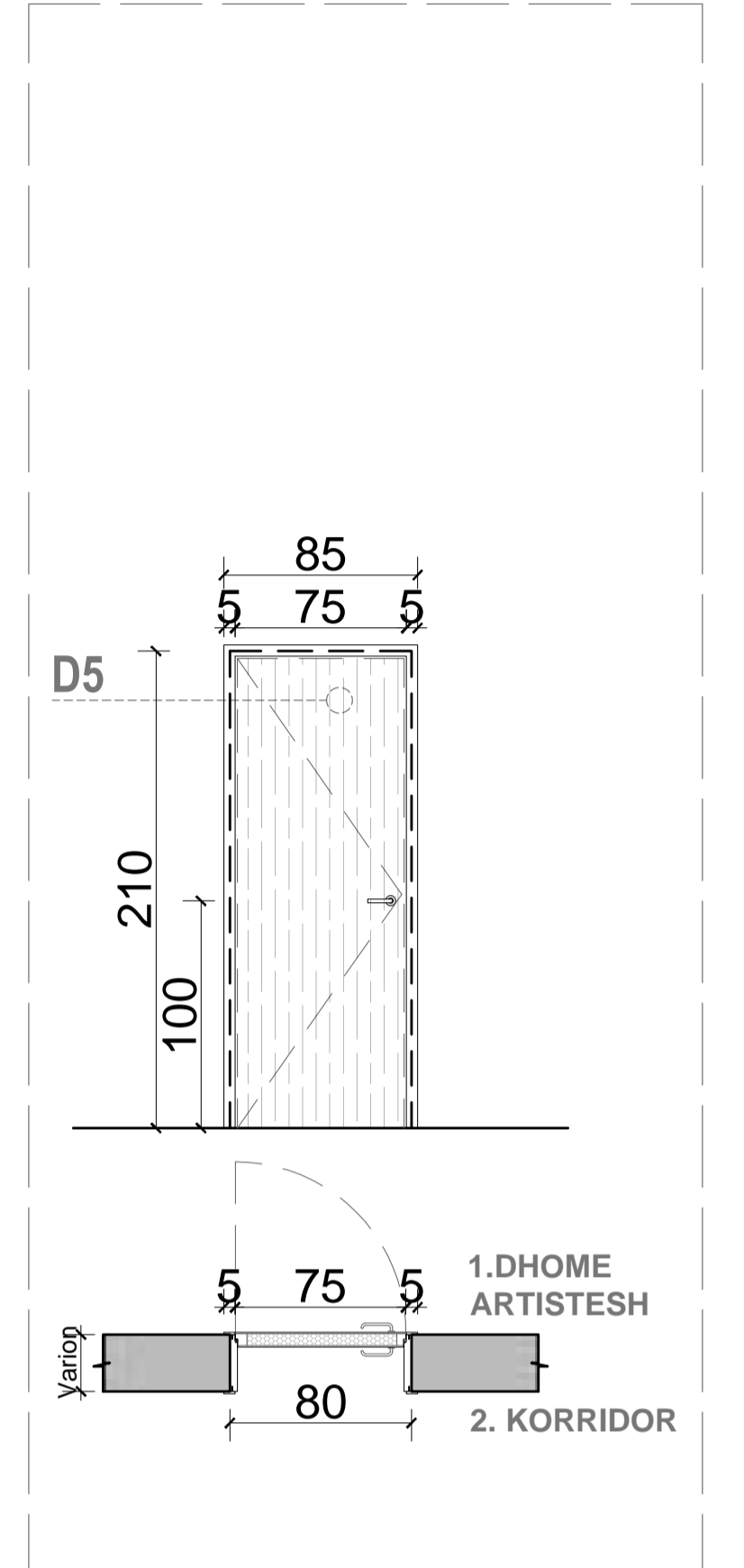

5 DERA 5
1:30

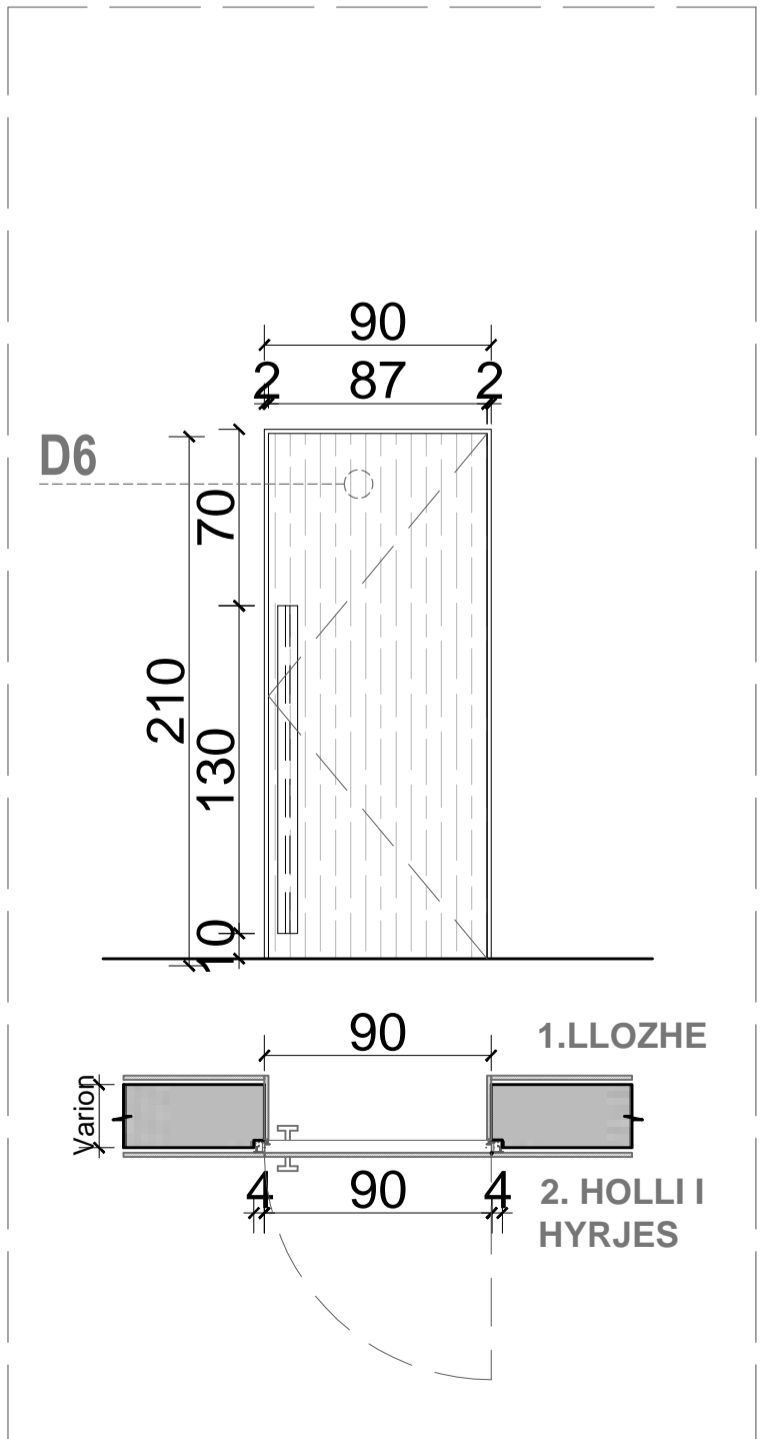

6 DERA 6
1:30

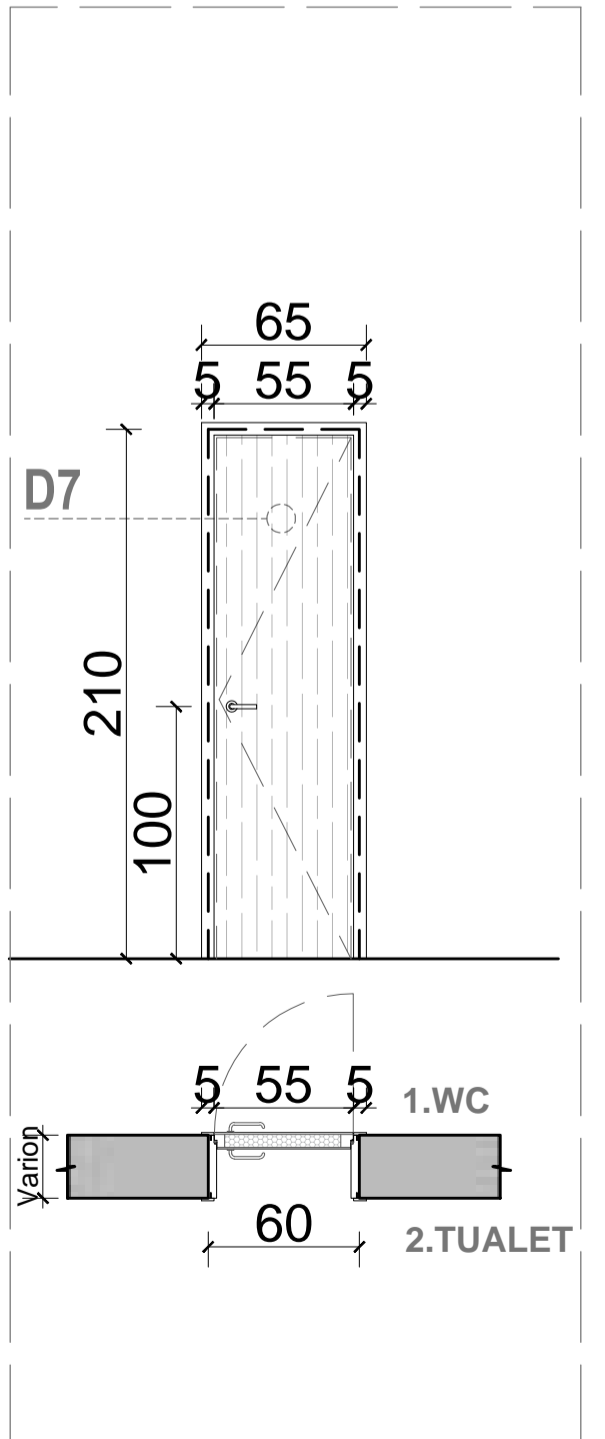

7 DERA 7
1:30

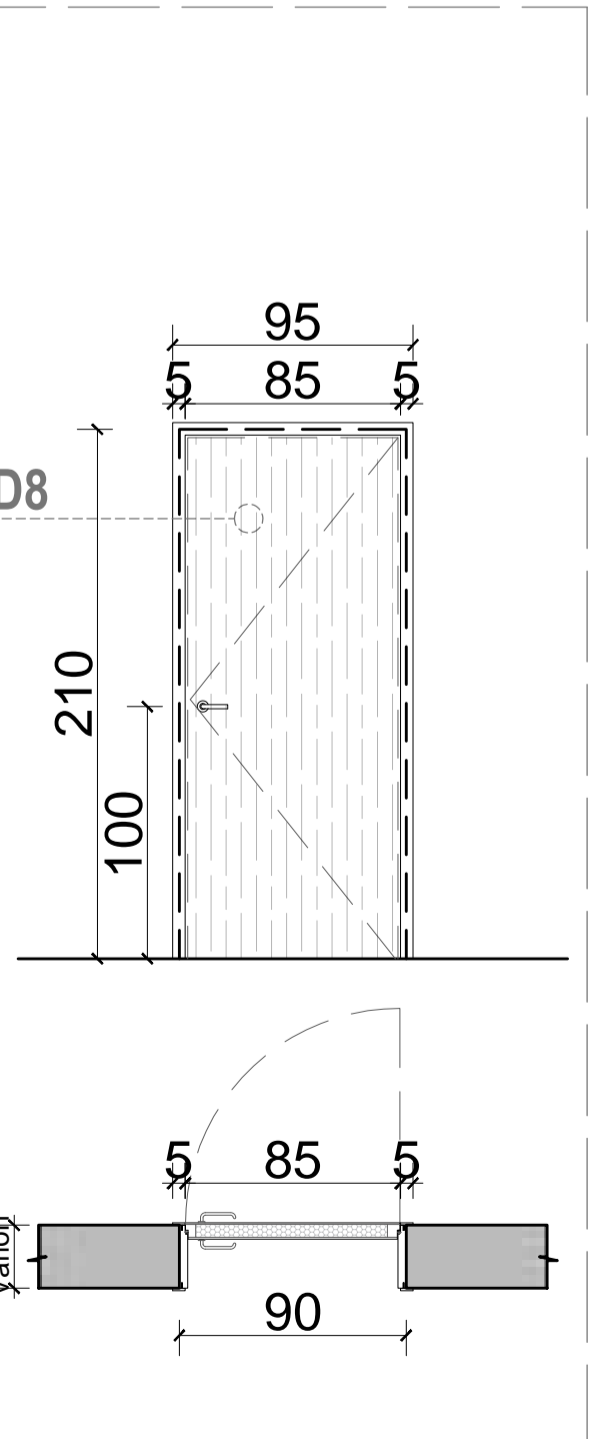

8 DERA 8
1:30

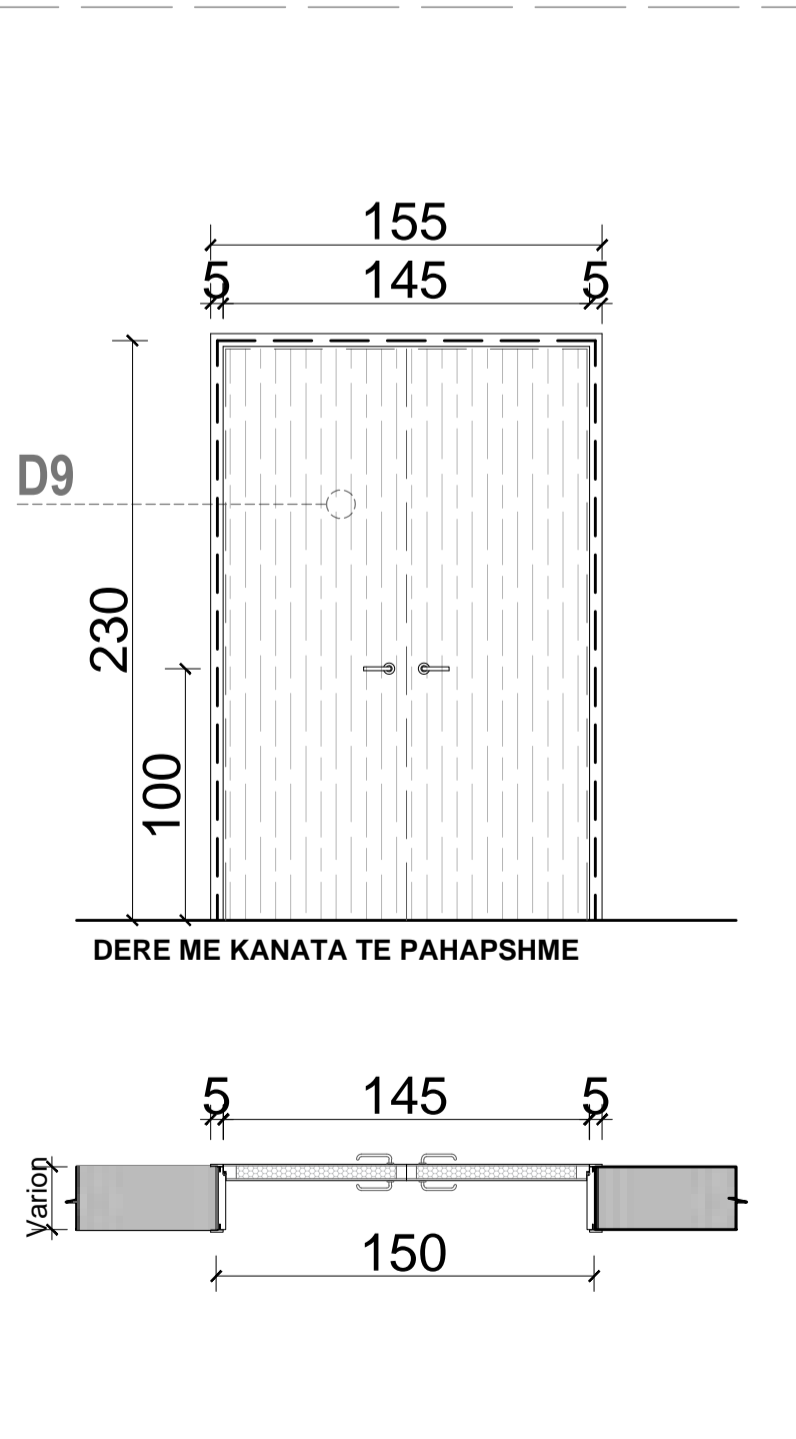

9 DERA 9
1:30

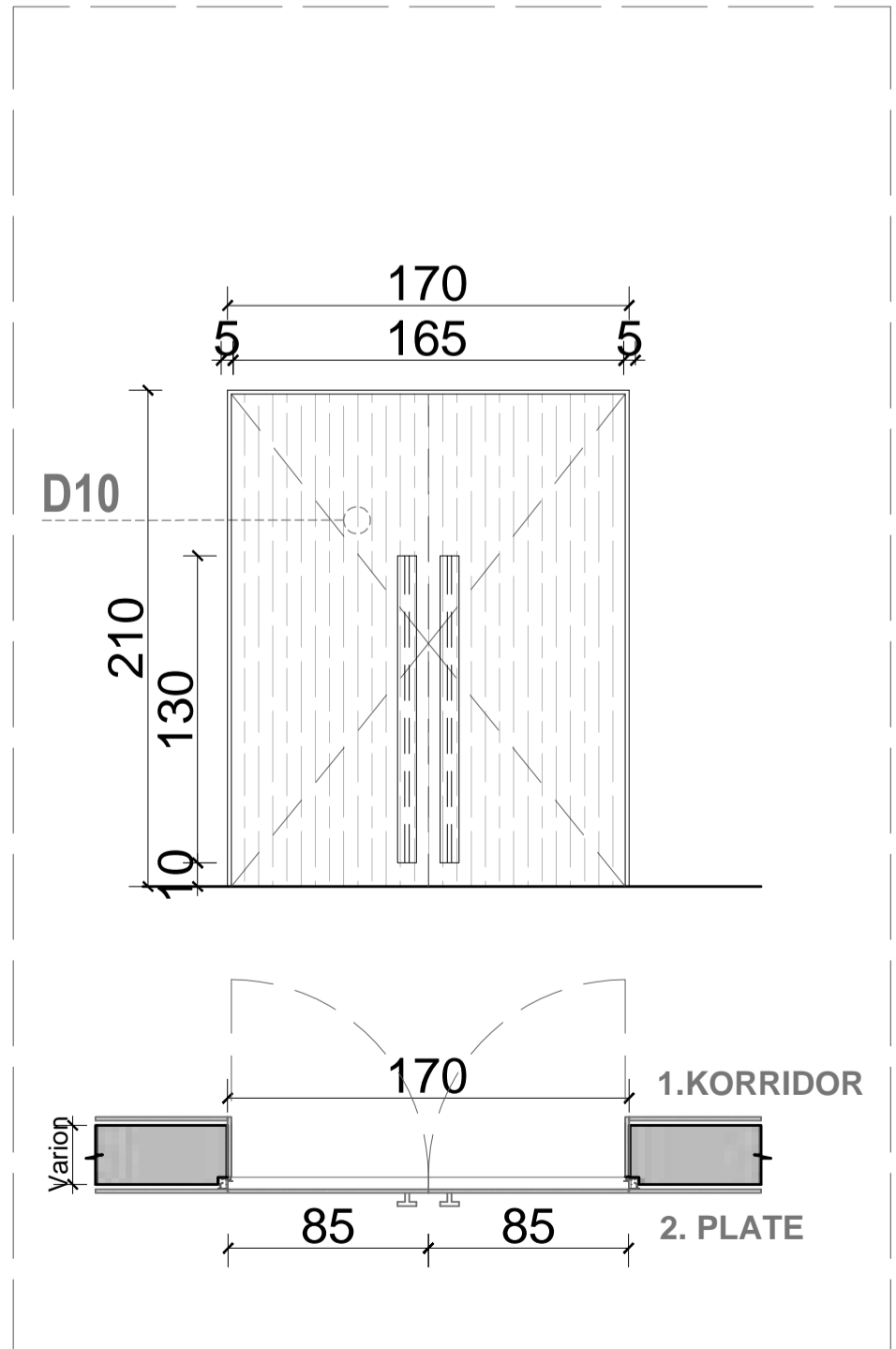

10 DERA 10
1:30

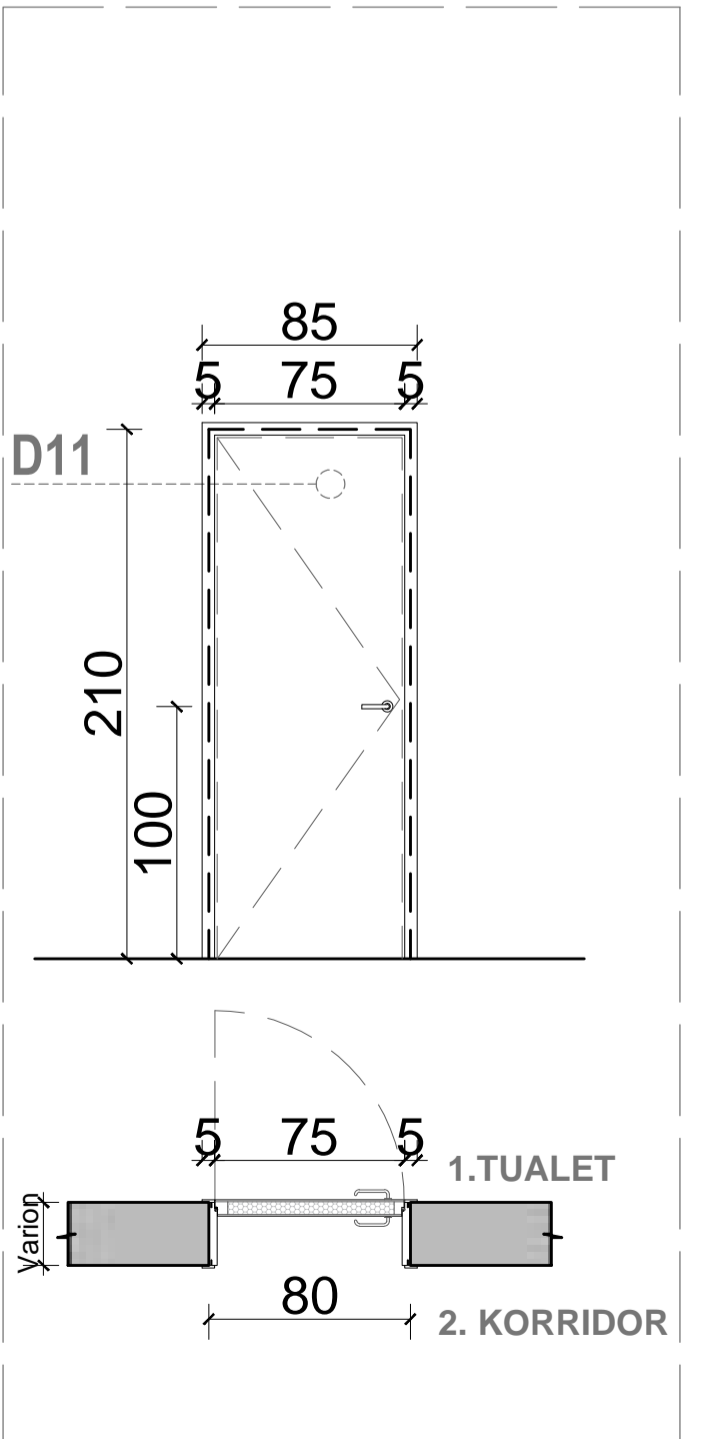

11 DERA 11
1:30

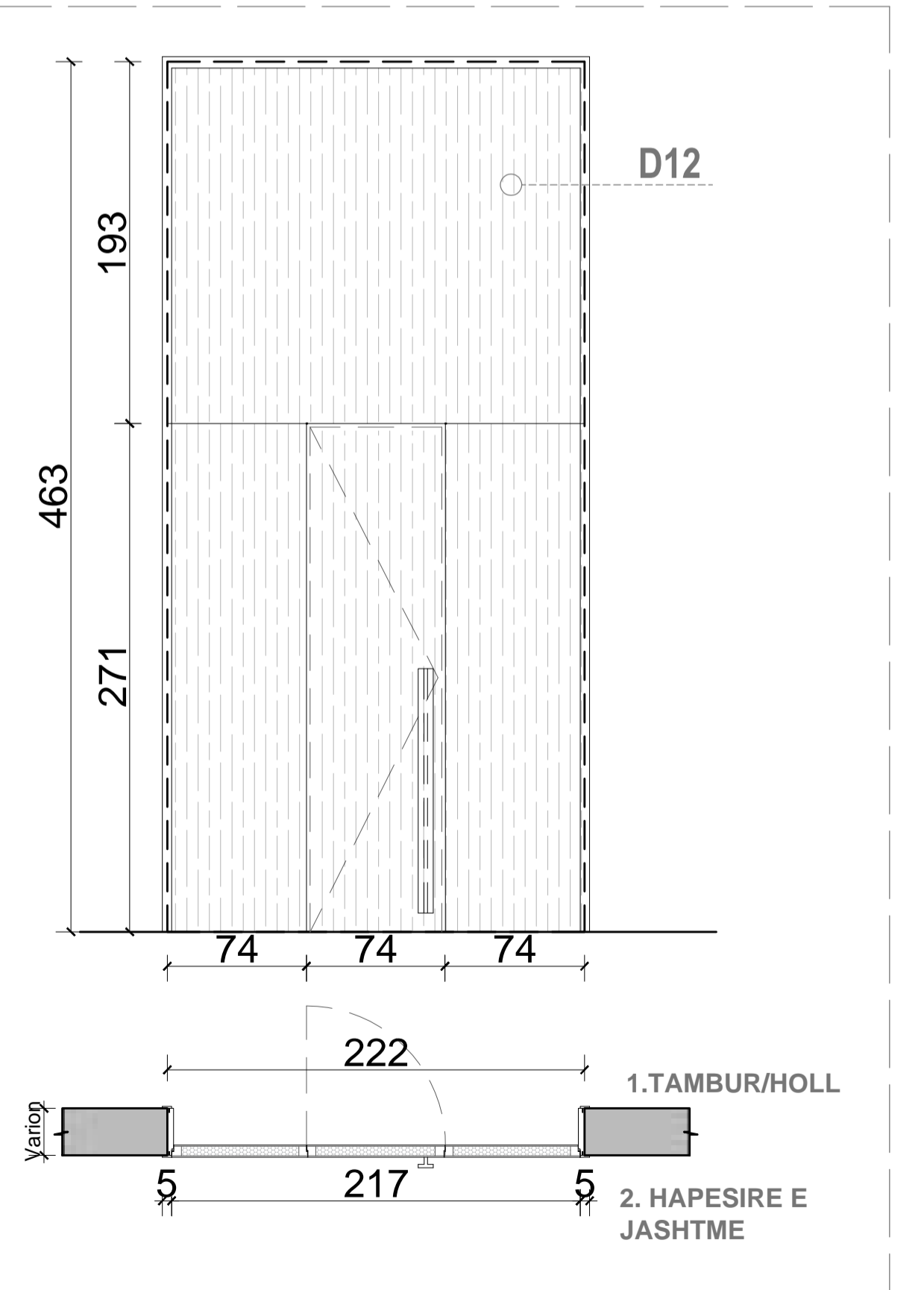

12 DERA 12
1:30

PRONËSIA
BASHKIA DURRES

INVESTITOR
BASHKIA DURRES

PROJEKTIMI ARKITEKTONIK
MICHELE CRO ARCH.
ASA ARCHITECTS

SHËNIMET
1. PËR TË DHËNAT SPECIFIKE DHE SASTË E DYERVE REFEROJU DOKUMENTIT "SPECIFIKIME TEKNIKE".
2. PËR SA I PËRKET MËNYRËS SË HAPËSIE SË BËCËS DËRË NË LIDHJE ME ARRIJËNIA PËRKATES REFEROJU PLANËVE TEKNIKE.

PLAN REFERENCE

Titulli: "ALEXANDER BOSKO"
Pjesë e projektit:
PROJEKTIMI ARKITEKTONIK
ARHITEKTI/ET:
Pjesë e autorit: ASA
MËSIA E DYERVE
Niveli:
Data:

SKEDA E DRITAREVE



LISTA E DRITAREVE				
KODI	PERSHKRIMI (GJXL CM)	SASIA	LLOJI I XHAMIT	KORNIZA
W1	VETRATE XHAMI ME HAPJE (260X290 CM)	7	XHAM TRANSPARENT I TEMPERUAR	KORNIZE ALUMINI, GOLD
W2	DRITARE 2 (104X220 CM)	24	XHAM TRANSPARENT I TEMPERUAR	KORNIZE ALUMINI, GOLD
W3	DRITARE 3 (150X170 CM)	11	XHAM TRANSPARENT I TEMPERUAR	KORNIZE ALUMINI, GOLD
W4	DRITARE 4 (22X380 CM)	14	XHAM TRANSPARENT I TEMPERUAR	KORNIZE ALUMINI, GOLD
W5	DRITARE 5 (145X60 CM)	3	XHAM TRANSPARENT I TEMPERUAR	KORNIZE ALUMINI, GOLD
W6	DRITARE 6 (110X150 CM)	18	XHAM TRANSPARENT I TEMPERUAR	KORNIZE ALUMINI, GOLD
W7	DRITARE 7 (75X100 CM)	5	XHAM TRANSPARENT I TEMPERUAR	KORNIZE ALUMINI, GOLD
W8	DRITARE 8 (222X170 CM)	31	XHAM TRANSPARENT I TEMPERUAR	KORNIZE ALUMINI, GOLD
W9	DRITARE 9 (95X100 CM)	8	XHAM TRANSPARENT I TEMPERUAR	KORNIZE ALUMINI, GOLD
W10	DRITARE 10 (150X80 CM)	5	XHAM TRANSPARENT I TEMPERUAR	KORNIZE ALUMINI, GOLD

LISTA E DRITAREVE				
KODI	PERSHKRIMI (GJXL CM)	SASIA	LLOJI I XHAMIT	KORNIZA
W11	DRITARE 11 (122X738 CM)	17	XHAM TRANSPARENT I TEMPERUAR	KORNIZE ALUMINI, GOLD
W12	DRITARE 12 (576X360 CM)	1	XHAM TRANSPARENT I TEMPERUAR	KORNIZE ALUMINI, GOLD
W13	DRITARE 13 (95X110 CM)	2	XHAM TRANSPARENT I TEMPERUAR	KORNIZE ALUMINI, GOLD
W14	DRITARE 14 (90X170 CM)	8	XHAM TRANSPARENT I TEMPERUAR	KORNIZE ALUMINI, GOLD
W15	DRITARE 15 (105X60 CM)	19	XHAM TRANSPARENT I TEMPERUAR	KORNIZE ALUMINI, GOLD
W16	DRITARE 16 (145X170 CM)	6	XHAM TRANSPARENT I TEMPERUAR	KORNIZE ALUMINI, GOLD
W17	DRITARE 17 (80X102 CM)	2	XHAM TRANSPARENT I TEMPERUAR	KORNIZE ALUMINI, GOLD
W18	VETRATE XHAMI ME HAPJE (222X463 CM)	1	XHAM TRANSPARENT I TEMPERUAR	KORNIZE ALUMINI, GOLD
W19	VETRATE XHAMI ME HAPJE (322X360 CM)	2	XHAM TRANSPARENT I TEMPERUAR	KORNIZE ALUMINI, GOLD

PRONËSIA

 INVESTITOR

 PROJEKTIMI ARKITEKTONIK
 MICHELE CRO ARCH.

 SHËNIME

PLAN REFERENCE

 Date: _____
 Scale: _____

PAMJE 3D TE OBJEKTIT

PAMJE EKSTERIERI



PRONËSIA	
INVESTITOR	
PROJEKTIMI ARKITEKTONIK	MICHELE CRO ARCH. ASA ARCHITECTS <small>ARCHITECTS</small>
SHËNIME	
PLAN REFERENCE	
Titulli	TEATRI "ALEKSANDER MOJTI"
Projekti i përgatitur nga	ASA ARCHITECTS
Projekti i kryer nga	ASA ARCHITECTS
Skala	1:500
Shekulli	2024

HOLLI I HYRJJES

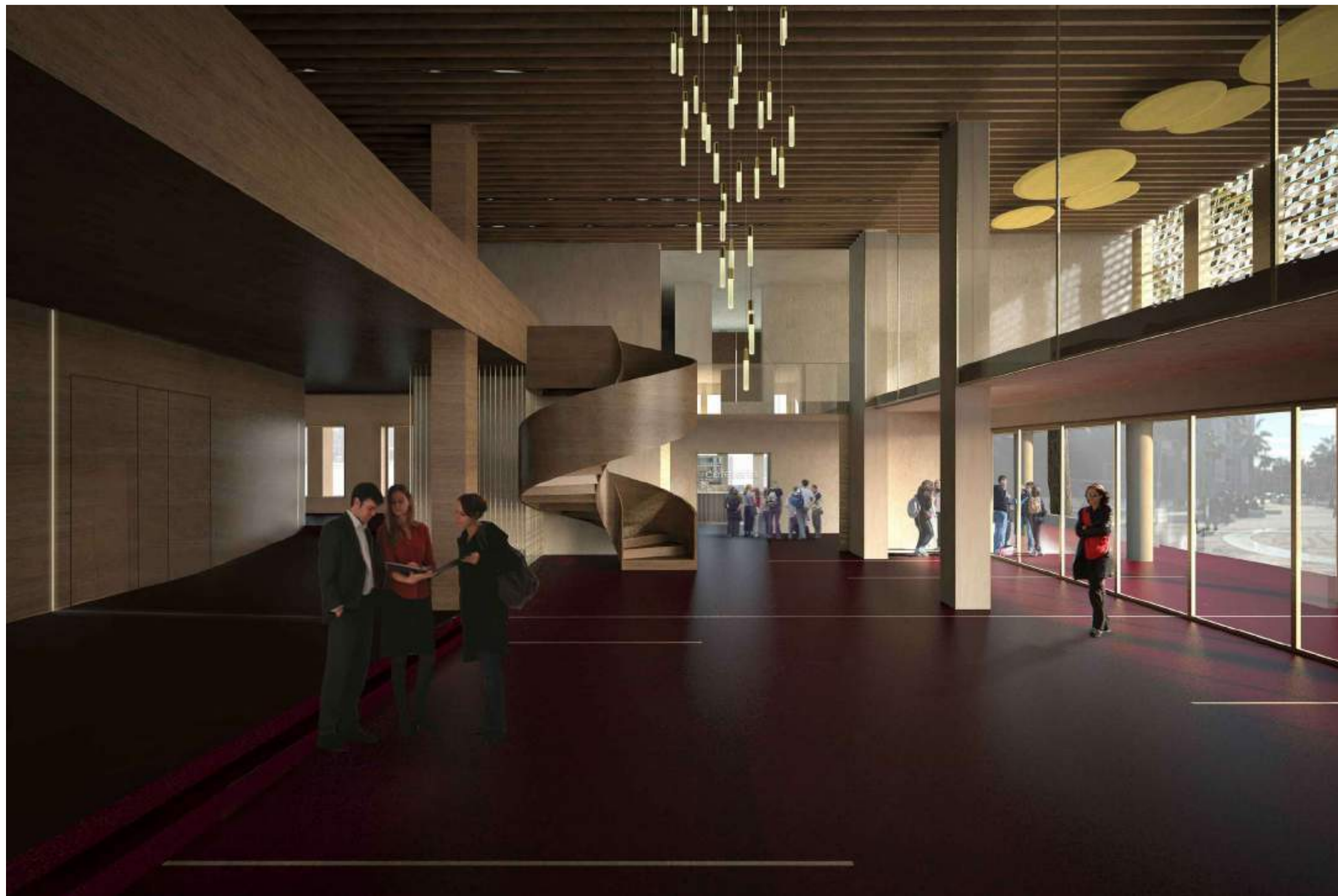

SALLA KRYESORE



PRONËSIA	
INVESTITOR	
PROJEKTI MIKROARHITEKTONIK	MICHELE CRO ARCH.
SHËNIME	
PLAN REFERENCE	
Titulli	TEATRI "ALEKSANDER MOJTI"
Projektuesi	MICHELE CRO ARCH.
Arkitet	ASA ARCHITECTS
Titulli i punës	PAMJE 3D TE OBJEKTIT
Sh. i përgatitjes	
Sh. i kontrollimit	

SALLA "ODEON"

KORRIDORI

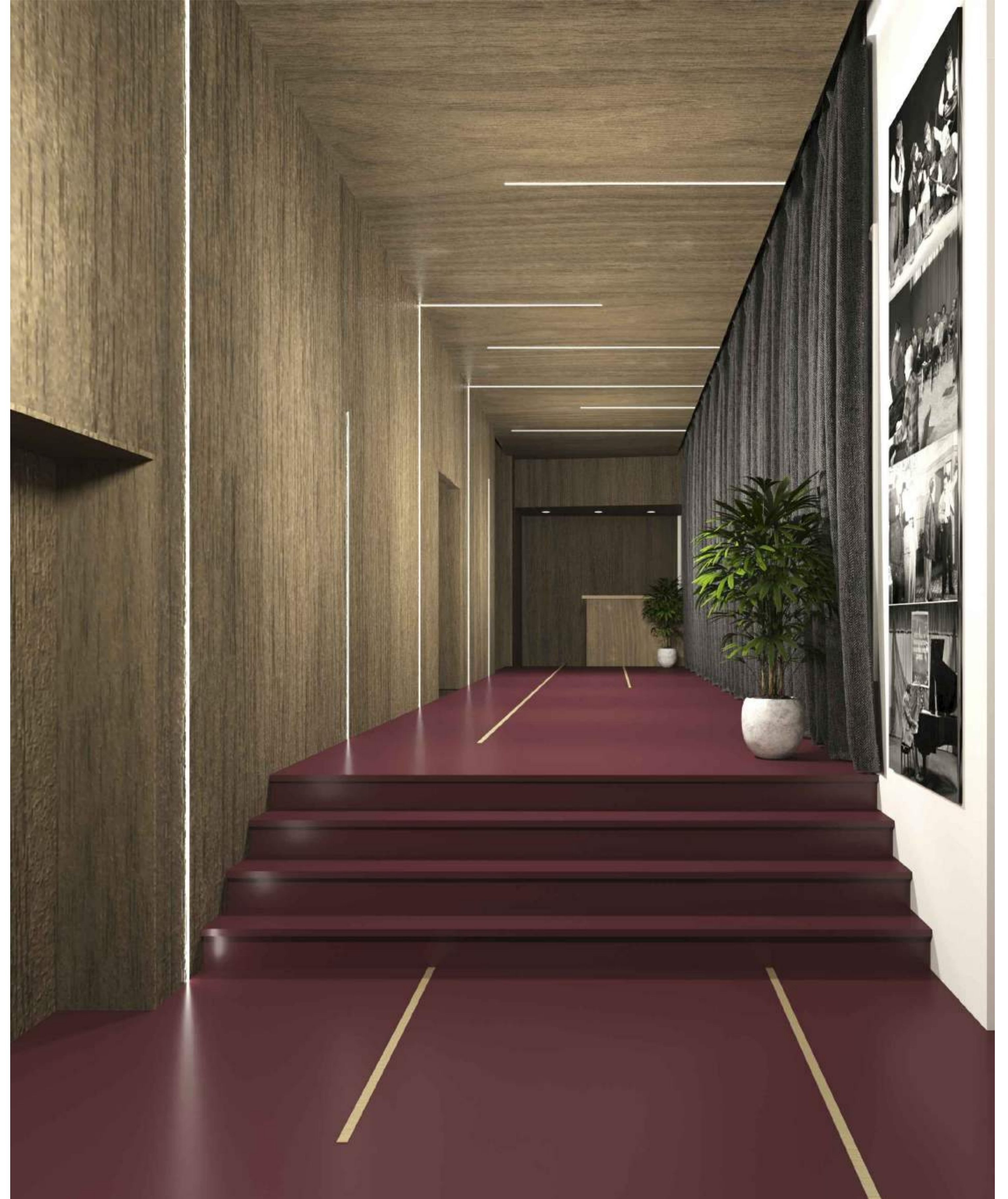

PRONËSIA	
INVESTITOR	
PROJEKTIMI ARKITEKTONIK	MICHELE CRO ARCH.
SHËNIME	
PLAN REFERENCE	
Titulli	TEATRI "ALEKSANDER MOJTI"
Projekti	01
Arkitekti	02
Titulli	PAMJE 3D TE OBJEKTIT
Shënimet	03
Shënimet	04

PAMJE 3D TE OBJEKTIT

DHOMA E FJETJES



PRONËSIA	
INVESTITOR	
PROJEKTIM ARKITEKTONIK	MICHELE CRO ARCH. ASA ARCHITECTS ARCHITECTS
SHËNIMET	
PLAN REFERENCE	
Titulli	TEATRIN "ALEKSANDER MOJSE"
Projekti	01/02
Projekti	01
Arkitekti	01
Titulli	PAMJE 3D TE OBJEKTIT
Shënime	
Shënime	

PAMJE 3D TE OBJEKTIT

DHOMA E ARTISTEVE



PRONËSIA
BASHA CURIES

INVESTITOR
BASHA CURIES

PROJEKTI ARKITEKTONIK
MICHELE CRO ARCH.
ASA ARCHITECTS
BRINDISI SPADE TO 1115

SHËNIME

PLAN REFERENCE

Scale: 1:100

Proj. No.	1/24
Proj. Titull	"ALEXANDER BOBY"
Proj. Faqja	01
Proj. Faqja	02
Proj. Faqja	03
Proj. Faqja	04
Proj. Faqja	05
Proj. Faqja	06
Proj. Faqja	07
Proj. Faqja	08
Proj. Faqja	09
Proj. Faqja	10
Proj. Faqja	11
Proj. Faqja	12
Proj. Faqja	13
Proj. Faqja	14
Proj. Faqja	15
Proj. Faqja	16
Proj. Faqja	17
Proj. Faqja	18
Proj. Faqja	19
Proj. Faqja	20
Proj. Faqja	21
Proj. Faqja	22
Proj. Faqja	23
Proj. Faqja	24

SALLA E ANSAMBLIT



SALLA E PROVAVE

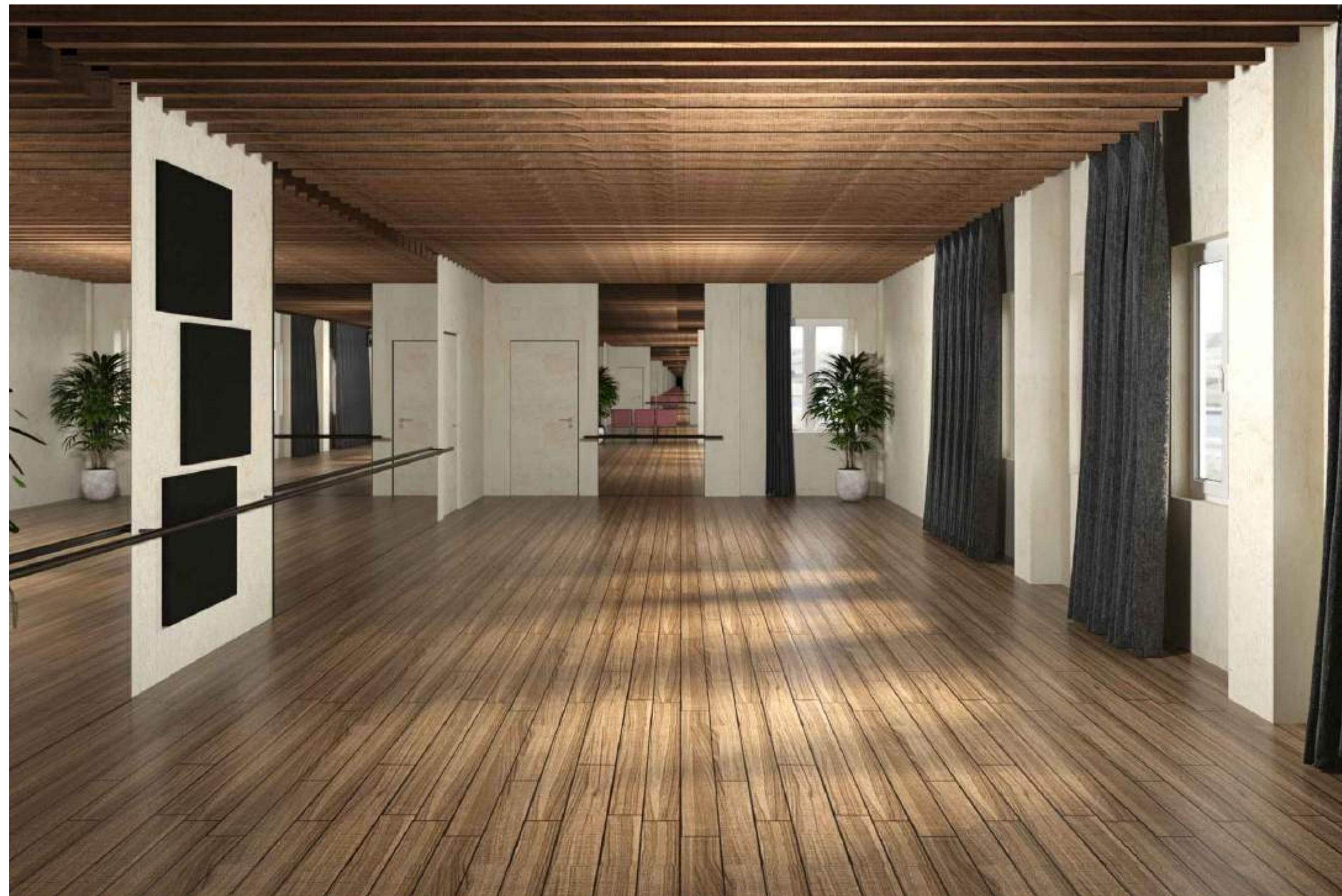

PRONËSIA	
INVESTITOR	
PROJEKTIM ARKITEKTONIK	MICHELE CRO ARCH. ASA ARCHITECTS <small>BRINDISI SPACE TO LIFE</small>
SHËNIMET	
PLAN REFERENCE	
Titulli	TEATRI "ALEKSANDER MOJSE"
Projekti	PROJEKTI DE
Arkitecti	ASA ARCHITECTS
Skala	1:50
Titulli	PAMJE 3D TE OBJEKTIT
Shënime	

PAMJE 3D TE OBJEKTIT

ZYRA E DREJTORIT



NYJET HIGJIENO-SANITARE



PRONËSIA	
INVESTITOR	
PROJEKTIMI ARKITEKTONIK	MICHELE CRO ARCH. ASA ARCHITECTS <small>BRINDISI SPAZIALE TO 1115</small>
SHËNIME	
PLAN REFERENCE	
Scale	1/100
Project Name	TEATRIN "ALEKSANDER MOJSE"
Project Location	01
Project Date	01/2023
Project Status	01
Project Type	PAMJE 3D TE OBJEKTIT
Project No.	01
Project No.	01
Project No.	01



PRONËSIA	
INVESTITOR	
PROJEKTIM ARKITEKTONIK	MICHELE CRO ARCH. ASA ARCHITECTS BRINDISI SPAZIO TO 1975
SHËNIME	
PLAN REFERENCE	
Scale	1:100
Projekti	TEATRIN "ALEKSANDER MOJSE"
Projekti DE	
ARHITEKTURA	
PAMJE 3D TE OBJEKTIT	

VARIANTE TË FASADËS



PRONËSIA
BAHRIA CURSES

INVESTITOR
BAHRIA CURSES

PROJEKTIMI ARKITEKTONIK
MICHELE CRO ARCH.
ASA ARCHITECTS
ARCHITECTS

SHËNIME

PLAN REFERENCE



Titulli	TEATRI "ALEKSANDER MOISIU"
Projekti	PROJEKTIMI ARKITEKTONIK
Arkitekti	MICHELE CRO ARCH.
Shënimet	PRAMIRI 3D TE OBJEKTIT
Skala	1:100
Shekulli	2024