



MIRATOI:

KRYETARI I BASHKISE ELBASAN

Z.GLEDIAN LLATJA

DREJTORI I D.P.T.P

ING.ARIOLA MUHAMETAJ

PROJEKT ZBATIMI

Emertimi i Veprës : "Asfaltimi i gjendjes ekzistuese i rruges "Xhamise" ne fshatin Vreshtan,
Njesia Administrative Shushice, Bashkia Elbasan

POROSITI :
BASHKIA ELBASAN

MIRATOI :
BASHKIA ELBASAN

PROJEKTOI:
DREJTORIA E EMERGJENCAVE CIVILE
BASHKIA ELBASAN

DHJETOR 2023

Grupi i Projektimit
ing. Ndrëçim Sinani
ing. Arian Baku
ing. Armand Topi

PLANIMETRIA E RRUGES SE XHAMISE VRESHTAN NJESIA ADMINISTRATIVE SHUSHICE



SHENIME TEKNIKE

1. KY PROJEKT ESHTË PRONË E BASHKISË ELBASAN.
2. NUK LEJOHET KOPJIMI APO RIPRODHIMI I KETIJ VIZATIMI PA AUTORIZIMIN E DRETORISË SE PROJEKTIMIT DHE SHERBIMEVE INXHINIERIKE NE BASHKINE ELBASAN.
3. TE RESPEKTOHEN DIMENSIONET E SHKRUARA NE VIZATIM.
4. PER CDO PAQARTESI APO MOSPËRPUTHJE TE PROJEKTIT ME SITUATEN NE TERREN TE MERRET KONTAKT ME PROJEKTUESIN
5. NUK LEJOHET ASNJE NDRYSHIM I PROJEKTIT PA MIRATIMIN SPECIFIK TE D.P.SH.I -se.
6. PER PERCAKTIMIN E NGJYRAVE, MATERIALEVE APO MALLRAVE QE DO TE PERDOREN NE KETE PROJEKT DUHET TE MERRET FILLIMISH TE MERRET MIRATIMI I PROJEKTUESIT DHE SUPERVIZORIT.

ADRESA: NJËSIA ADM. SHUSHICE

RISH: PERSHKRIMI : NGA: DATA:
FAZA E PROJEKTIT:
PROJEKTI ZBATIMIT (ARKITEKTONIK)



BASHKIA ELBASAN
Rruga "Qemal Stafa"
Lagja "Brig 17 Sultmuese"
+35554400152
email: bashkiaelbasan@elbasani.gov.al
web: www.elbasani.gov.al

INVESTITOR: **BASHKIA ELBASAN**

DREJTORIA E EMERGJENCAVE CIVILE

Drejtor
Ndricim SINANI

PROJEKTUES:

Ing. Arian Baku
Ing. Armand Topi
Ing. Ndricim Sinani

MATJET TOPOGRAFIKE:
Topograf.

PROJEKTI:
RIKONSTRUKSION I GJENDJES EKZISTUESË TE RRUGES
SE "XHAMISE VRESHTAN"
NJESIA ADMINISTRATIVE SHUSHICE

EMERTIMI I FLETES:

PLANIMETRIA

| | | |
|-----------------------|----------------------------|---------------------|
| SHKALLA A3: 1:2000 | DATA: Shkurt 2024 | VIZATOH/ KONTROLLOI |
| PROJEKTI NR: | FLETA NR: A3 / 1 | RISHIKIMI: |

PLANIMETRIA E RRUGES SE XHAMISE VRESHTAN NJESIA ADMINISTRATIVE SHUSHICE



SHENIME TEKNIKE

1. KY PROJEKT ESHTË PRONË E BASHKISË ELBASAN.
2. NUK LEJOHET KOPJIMI APO RIPRODHIMI I KETIJ VIZATIMI PA AUTORIZIMIN E DRETORISË SE PROJEKTIMIT DHE SHERBIMEVE INXHINIERIKE NE BASHKINE ELBASAN.
3. TE RESPEKTOHEN DIMENSIONET E SHKRUARË NE VIZATIM.
4. PER CDO PAQARTESI APO MOSPERPTHJE TE PROJEKTIT ME SITUATEN NE TERREN TE MERRET KONTAKT ME PROJEKTUESIN
5. NUK LEJOHET ASNJE NDRYSHIM I PROJEKTIT PA MIRATIMIN SPECIFIK TE D.P.SH.I -se.
6. PER PERCAKTIMIN E NGJYRAVE, MATERIALEVE APO MALLRAVE QE DO TE PERDOREN NE KETE PROJEKT DUHET TE MERRET FILLIMISH TE MERRET MIRATIMI I PROJEKTUESIT DHE SUPERVIZORIT.

ADRESA: NJËSIA ADM. SHUSHICE

RISH: PERSHKRIMI : NGA: DATA:
 FAZA E PROJEKTIT :
PROJEKTI ZBATIMIT (ARKITEKTONIK)



BASHKIA ELBASAN
 Rruga. "Qemal Stafa"
 Lagja. "Brig 17 Sulmuese"
 +35554400152
 email: bashkiaelbasan@elbasani.gov.al
 web: www.elbasani.gov.al

INVESTITOR: **BASHKIA ELBASAN**

DREJTORIA E EMERGJENCEVE CIVILE

Drejtör
 Ndricim SINANI

PROJEKTUES:

Ing. Arian Baku
 Ing.Armand Topi
 Ing.Ndricim Sinani

MATJET TOPOGRAFIKE:
 Topograf.

PROJEKTI:
 RIKONSTRUKSION I GJENDJES EKZISTUESE TE RRUGES
 SE "XHAMISE VRESHTAN"
 NJESIA ADMINISTRATIVE SHUSHICE

EMERTIMI I FLETES:
PLANIMETRIA

| | | |
|--------------|----------------------|-----------------------|
| SHKALLA A3: | DATA: Shkurt 2024 | VIZATOI / KONTROLLOI: |
| PROJEKTI NR: | FLETA NR: A3 / 2 | RISHIKIMI: |

PLANIMETRIA E RRUGES SE XHAMISE VRESHTAN NJESIA ADMINISTRATIVE SHUSHICE



SHENIME TEKNIKE

1. KY PROJEKT ESHTË PRONË E BASHKISË ELBASAN.
2. NUK LEJOHET KOPJIMI APO RIPRODHIMI I KETIJ VIZATIMI PA AUTORIZIMIN E DRETORISË SE PROJEKTIMIT DHE SHERBIMEVE INXHINIERIKE NE BASHKINE ELBASAN.
3. TE RESPEKTOHEN DIMENSIONET E SHKRUARA NE VIZATIM.
4. PER CDO PAQARTESI APO MOSPERPTHJE TE PROJEKTIT ME SITUATEN NE TERREN TE MERRET KONTAKT ME PROJEKTUESIN
5. NUK LEJOHET ASNJE NDRYSHIM I PROJEKTIT PA MIRATIMIN SPECIFIK TE D.P.SH.I -se.
6. PER PERCAKTIMIN E NGJYRAVE, MATERIALEVE APO MALLRAVE QE DO TE PERDOREN NE KETE PROJEKT DUHET TE MERRET FILLIMISH TE MERRET MIRATIMI I PROJEKTUESIT DHE SUPERVIZORIT.

ADRESA: NJËSIA ADM. SHUSHICE

RISH: PERSHKRIMI : NGA: DATA:
 FAZA E PROJEKTIT :
PROJEKTI ZBATIMIT (ARKITEKTONIK)



BASHKIA ELBASAN
 Rruga "Qemal Stafa"
 Lagja "Brig 17 Sulmuese"
 +35554400152
 email: bashkielbasan@elbasani.gov.al
 web: www.elbasani.gov.al

INVESTITOR: **BASHKIA ELBASAN**

DREJTORIA E EMERGJENCAVE CIVILE

Drejtör
 Ndricim SINANI

PROJEKTUES:

Ing. Arian Baku
 Ing. Armand Topi
 Ing. Ndricim Sinani

MATJET TOPOGRAFIKE:
 Topograf.

PROJEKTI:
 RIKONSTRUKSION I GJENDJES EKZISTUESË TE RRUGES
 SE "XHAMISE VRESHTAN"
 NJESIA ADMINISTRATIVE SHUSHICE

EMERTIMI I FLETES:
PLANIMETRIA

| | | |
|--------------|----------------------|----------------------|
| SHKALLA A3: | DATA: Shkurt 2024 | VIZATOI / KONTROLLOR |
| PROJEKTI NR: | FLETA NR: A3 / 3 | RISHIKIMI: |

PLANIMETRIA E RRUGES SE XHAMISE VRESHTAN NJESIA ADMINISTRATIVE SHUSHICE



| | | |
|--|----------------------|---|
| SHENIME TEKNIKE | | |
| 1. KY PROJEKT ESHTË PRONË E BASHKISË ELBASAN. | | |
| 2. NUK LEJOHET KOPJIMI APO RIPRODHIMI I KETIJ VIZATIMI PA AUTORIZIMIN E DRETORISË SE PROJEKTIMIT DHE SHERBIMEVE INXHINIERIKE NE BASHKINE ELBASAN. | | |
| 3. TE RESPEKTOHEN DIMENSIONET E SHKRUARAT NE VIZATIM. | | |
| 4. PER CDO PAQARTESI APO MOSPËRPUTHJE TE PROJEKTIT ME SITUATËN NE TERREN TE MËRRET KONTAKT ME PROJEKTUESIN | | |
| 5. NUK LEJOHET ASNJE NDRYSHIM I PROJEKTIT PA MIRATIMIN SPECIFIK TE D.P.SH.I -se. | | |
| 6. PER PERCAKTIMIN E NGJYRAVE, MATERIALEVE APO MALLRAVE QE DO TE PËRDORËN NE KETE PROJEKT DUHET TE MËRRET FILLIMISH TE MËRRET MIRATIMI I PROJEKTUESIT DHE SUPERVIZORIT. | | |
| ADRESA: NJËSIA ADM. SHUSHICE | | |
| RISHI: PERSHKRIMI : | NGA: | DATA: |
| FAZA E PROJEKTIT : PROJEKTI ZBATIMIT (ARKITEKTONIK) | | |
|  BASHKIA ELBASAN Rruga "Qemal Stafa" Lagja "Brig 17 Sulmuese" +35554400152 email: bashkiaelbasan@elbasani.gov.al web: www.elbasani.gov.al | | |
| INVESTITOR: BASHKIA ELBASAN | | |
| DREJTORIA E EMERGJENCAVE CIVILE | | |
| Drejtor Ndricim SINANI | | |
| PROJEKTUES: | | |
| Ing. Arian Baku Ing. Armand Topi Ing. Ndricim Sinani | |  |
| MATJET TOPOGRAFIKE: Topograf. | | |
| PROJEKTI: RIKONSTRUKSION I GJENDJES EKZISTUESË TE RRUGES SE "XHAMISE VRESHTAN" NJESIA ADMINISTRATIVE SHUSHICE | | |
| EMERTIMI I FLETES: PLANIMETRIA | | |
| SHKALLA A3: | DATA: Shkurt 2024 | VIZATOI / KONTROLLLOJ |
| PROJEKTI NR: | FLETA NR: A3 / 4 | RISHIKIMI: |

PLANIMETRIA E RRUGES SE XHAMISE VRESHTAN NJESIA ADMINISTRATIVE SHUSHICE

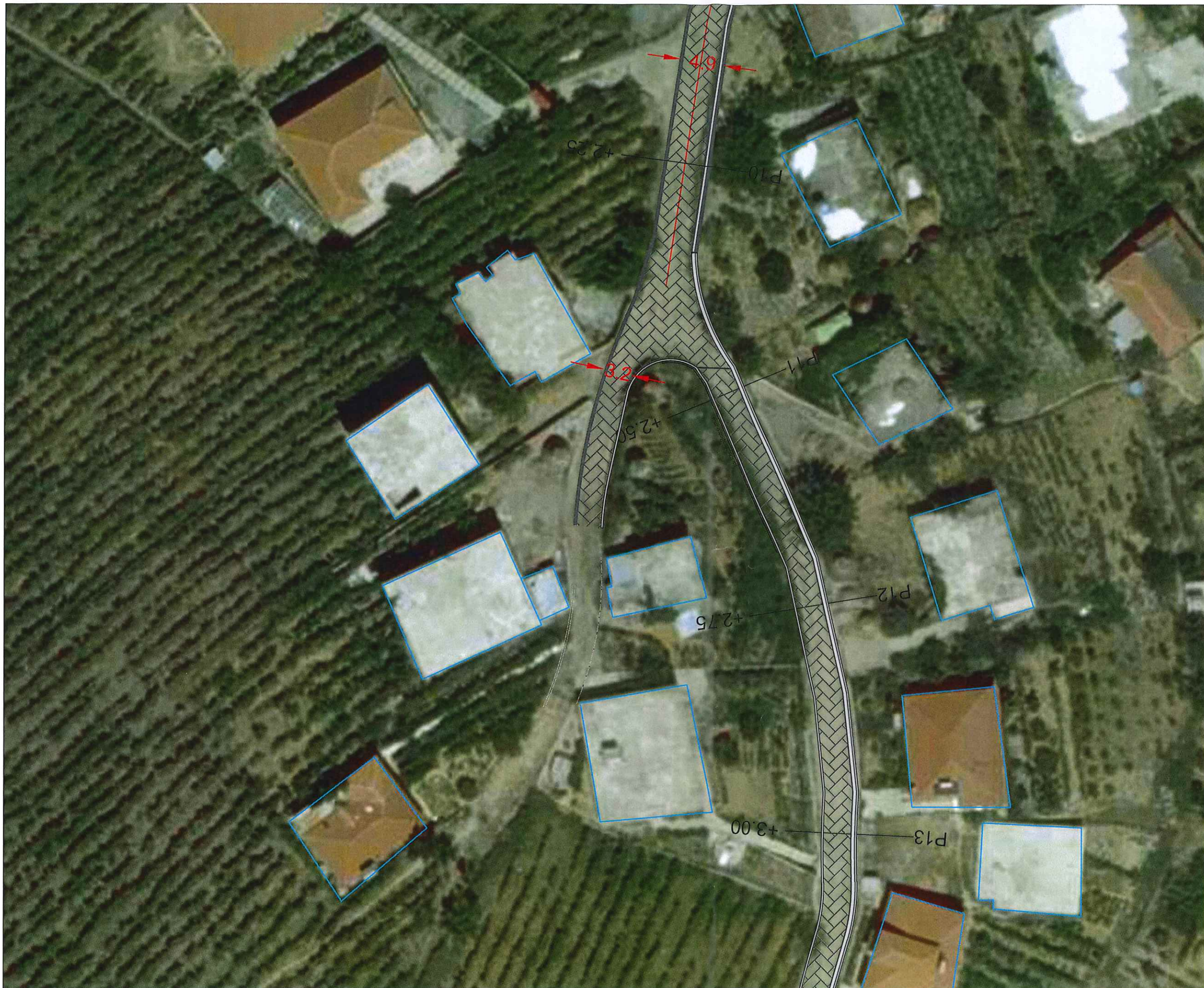

| SHENIME TEKNIKE | |
|------------------------------|--|
| 1. | KY PROJEKT ESHTË PRONË E BASHKISË ELBASAN. |
| 2. | NUK LEJOHET KOPJIMI APO RIPRODHIMI I KETIJ VIZATIMI PA AUTORIZIMIN E DRETORISË SE PROJEKTIMIT DHE SHERBIMEVE INXHINIERIKE NE BASHKINE ELBASAN. |
| 3. | TE RESPEKTOHEN DIMENSIONET E SHKRUARA NE VIZATIM. |
| 4. | PER CDO PAQARTESI APO MOSPERPTHJE TE PROJEKTIT ME SITUATEN NE TERREN TE MERRET KONTAKT ME PROJEKTUESIN |
| 5. | NUK LEJOHET ASNJE NDRYSHIM I PROJEKTIT PA MIRATIMIN SPECIFIK TE D.P.SH.I -se. |
| 6. | PER PERCAKTIMIN E NGJYRAVE, MATERIALEVE APO MALLRAVE QE DO TE PERDOREN NE KETE PROJEKT DUHET TE MERRET FILLIMISH TE MERRET MIRATIMI I PROJEKTUESIT DHE SUPERVIZORIT. |
| ADRESA: NJËSIA ADM. SHUSHICE | |

| | |
|--|------------|
| RISH: PERSHKRIM : | NGA: DATA: |
| FAZA E PROJEKTIT: PROJEKTI ZBATIMIT (ARKITEKTONIK) | |

BASHKIA ELBASAN
 Rruga: "Gëmal Stafa"
 Lagja: "Brig 17 Sulmuese"
 +35554400152
 email: bashkiaeelbasan@elbasani.gov.al
 web: www.elbasani.gov.al

INVESTITOR: **BASHKIA ELBASAN**

DREJTORIA E EMERGJENCAVE CIVILE
 Drejtor
Ndricim SINANI

PROJEKTUES:
Ing. Arian Baku
Ing. Armand Topi
Ing. Ndricim Sinani

MATJET TOPOGRAFIKE:
 Topograf.

PROJEKTI:
 RIKONSTRUKSION I GJENDJES EKZISTUESË TE RRUGES SE "XHAMISE VRESHTAN" NJESIA ADMINISTRATIVE SHUSHICE

EMERTIMI I FLETES:
PLANIMETRIA

| | | |
|--------------|----------------------|-----------------------|
| SHKALLA A3: | DATA: Shkurt 2024 | VIZATOI / KONTROLLOR: |
| PROJEKTI NR: | FLETA NR: A3 / 5 | RISHIKIMI: |

PLANIMETRIA E RRUGES SE XHAMISE VRESHTAN NJESIA ADMINISTRATIVE SHUSHICE



| | | |
|--|----------------------|---|
| SHENIME TEKNIKE | | |
| 1. KY PROJEKT ESHTË PRONË E BASHKISË ELBASAN. | | |
| 2. NUK LEJOHET KOPJIMI APO RIPRODHIMI I KETIJ VIZATIMI PA AUTORIZIMIN E DRETORISË SE PROJEKTIMIT DHE SHERBIMEVE INXHINIERIKE NE BASHKINE ELBASAN. | | |
| 3. TE RESPEKTOHEN DIMENSIONET E SHKRUARA NE VIZATIM. | | |
| 4. PER CDO PAQARTESI APO MOSPERPËRTHJE TE PROJEKTIT ME SITUATËN NE TERREN TE MERRET KONTAKT ME PROJEKTUESIN | | |
| 5. NUK LEJOHET ASNJE NDRYSHIM I PROJEKTIT PA MIRATIMIN SPECIFIK TE D.P.SH.I -se. | | |
| 6. PER PERCAKTIMIN E NGJYRAVE, MATERIALEVE APO MALLRAVE QE DO TE PERDOREN NE KETE PROJEKT DUHET TE MERRET FILLIMISH TE MERRET MIRATIMI I PROJEKTUESIT DHE SUPERVIZORIT. | | |
| ADRESA: NJËSIA ADM. SHUSHICE | | |
| RISHI / PERSHKRIMI : | NGA: | DATA: |
| FAZA E PROJEKTIT : | | |
| PROJEKTI ZBATIMIT (ARKITEKTONIK) | | |
|  BASHKIA ELBASAN Rruga. "Gëmal Stafaj" Lagja. "Brig 17 Sulmuese" +35554400152 email: bashkiaeelbasan@elbasani.gov.al web: www.elbasani.gov.al | | |
| INVESTITOR: BASHKIA ELBASAN | | |
| DREJTORIA E EMERGJENCAVE CIVILE | | |
| Drejtor Ndrim SINANI | | |
| PROJEKTUES: | | |
| Ing. Arian Baku | |    |
| Ing. Armand Topi | | |
| Ing. Ndrim Sinani | | |
| MATJET TOPOGRAFIKE: Topograf. | | |
| PROJEKTI: RIKONSTRUKSION I GJENDJES EKZISTUESË TE RRUGES SE "XHAMISE VRESHTAN" NJESIA ADMINISTRATIVE SHUSHICE | | |
| EMERTIMI I FLETES: PLANIMETRIA | | |
| SHKALLA A3: | DATA: Shkurt 2024 | VIZATOI / KONTROLLOI: |
| PROJEKTI NR: | FLETA NR: A3 / 6 | RISHIKIMI: |

PLANIMETRIA E RRUGES SE XHAMISE VRESHTAN NJESIA ADMINISTRATIVE SHUSHICE



| | | |
|---|----------------------|-----------------------|
| SHENIME TEKNIKE | | |
| <p>1. KY PROJEKT ESHTË PRONË E BASHKISË ELBASAN.</p> <p>2. NUK LEJOHET KOPJIMI APO RIPRODHIMI I KETIJ VIZATIMI PA AUTORIZIMIN E DRETORISË SE PROJEKTIMIT DHE SHERBIMEVE INXHINIERIKE NE BASHKINE ELBASAN.</p> <p>3. TE RESPEKTOHEN DIMENSIONET E SHKRUARA NE VIZATIM.</p> <p>4. PER CDO PAQARTESI APO MOSPERPTHJE TE PROJEKTIT ME SITUATEN NE TERREN TE MERRET KONTAKT ME PROJEKTUESIN</p> <p>5. NUK LEJOHET ASNJE NDRYSHIM I PROJEKTIT PA MIRATIMIN SPECIFIK TE D.P.SH.I -se.</p> <p>6. PER PERCAKTIMIN E NGJYRAVE, MATERIALEVE APO MALLRAVE QE DO TE PERDOREN NE KETE PROJEKT DUHET TE MERRET FILLIMISH TE MERRET MIRATIMI I PROJEKTUESIT DHE SUPERVIZORIT.</p> | | |
| ADRESA: NJËSIA ADM. SHUSHICE | | |
| RISHI: PERSHKRIMI : | NGA: | DATA: |
| FAZA E PROJEKTIT : PROJEKTI ZBATIMIT (ARKITEKTONIK) | | |
|  <p>BASHKIA ELBASAN Rruga. "Qemal Stafa" Lagja. "Brig 17 Sulmuese" +35554400152 email: bashkiaelbasan@elbasani.gov.al web: www.elbasani.gov.al</p> | | |
| INVESTITOR: BASHKIA ELBASAN | | |
| DREJTORIA E EMERGJENCAVE CIVILE | | |
| Drejtore Ndricim SINANI | | |
| PROJEKTUES: | | |
| Ing. Arian Baku | | |
| Ing. Armand Topi | | |
| Ing. Ndricim Sinani  | | |
| MATJET TOPOGRAFIKE: Topograf. | | |
| PROJEKTI: RIKONSTRUKSION I GJENDJES EKZISTUESË TE RRUGES SE "XHAMISE VRESHTAN" NJESIA ADMINISTRATIVE SHUSHICE | | |
| EMERTIMI I FLETES: PLANIMETRIA | | |
| SHKALLA A3: | DATA: Shkurt 2024 | VIZATOI / KONTROLLOI: |
| PROJEKTI NR: | FLETA NR: A3 / 17 | RISHIKIMI: |

PLANIMETRIA E RRUGES SE XHAMISE VRESHTAN NJESIA ADMINISTRATIVE SHUSHICE



SHENIME TEKNIKE

1. KY PROJEKT ESHTË PRONË E BASHKISË ELBASAN.
2. NUK LEJOHET KOPJIMI APO RIPRODHIMI I KETIJ VIZATIMI PA AUTORIZIMIN E DRETORISË SE PROJEKTIMIT DHE SHERBIMEVE INXHINIERIKE NE BASHKINE ELBASAN.
3. TE RESPEKTOHEN DIMENSIONET E SHKRUARA NE VIZATIM.
4. PER CDO PAQARTESI APO MOSPERPËTHJE TE PROJEKTIT ME SITUATËN NE TERREN TE MERRET KONTAKT ME PROJEKTUESIN
5. NUK LEJOHET ASNJE NDRYSHIM I PROJEKTIT PA MIRATIMIN SPECIFIK TE D.P.SH.I -se.
6. PER PERCAKTIMIN E NGJYRAVE, MATERIALEVE APO MALLRAVE QE DO TE PERDOREN NE KETE PROJEKT DUHET TE MERRET FILLIMISH TE MERRET MIRATIMI I PROJEKTUESIT DHE SUPERVIZORIT.

ADRESA: NJËSIA ADM. SHUSHICE

RISHI: PERSHKRIMI : NGA: DATA:
FAZA E PROJEKTIT :
PROJEKTI ZBATIMIT (ARKITEKTONIK)



BASHKIA ELBASAN
Rruga, "Gëmal Stafa"
Lagja, "Brig 17 Sullmuese"
+35554400152
email: bashkiaelbasan@elbasan.gov.al
web: www.elbasan.gov.al

INVESTITOR: **BASHKIA ELBASAN**

DREJTORIA E EMERGJENCAVE CIVILE

Drejtor
Ndririm SINANI

PROJEKTUES:

Ing. Arian Baku
Ing. Armand Topi
Ing. Ndririm Sinani

MATJET TOPOGRAFIKE:
Topograf.

PROJEKTI:
RIKONSTRUKSION I GJENDJES EKZISTUESË TE RRUGES
SE "XHAMISE VRESHTAN"
NJESIA ADMINISTRATIVE SHUSHICE

EMERTIMI I FLETES:
PLANIMETRIA

| | | |
|--------------|----------------------|-----------------------|
| SHKALLA A3: | DATA: Shkurt 2024 | VIZATOI / KONTROLLOI: |
| PROJEKTI NR: | FLETA NR: A3 / 8 | RISHIKIMI: |

PROFILAT TIP TE RRUGES

PRERJA 2-2 NGA PROFILI 11 DERI NE PROFILIN 21

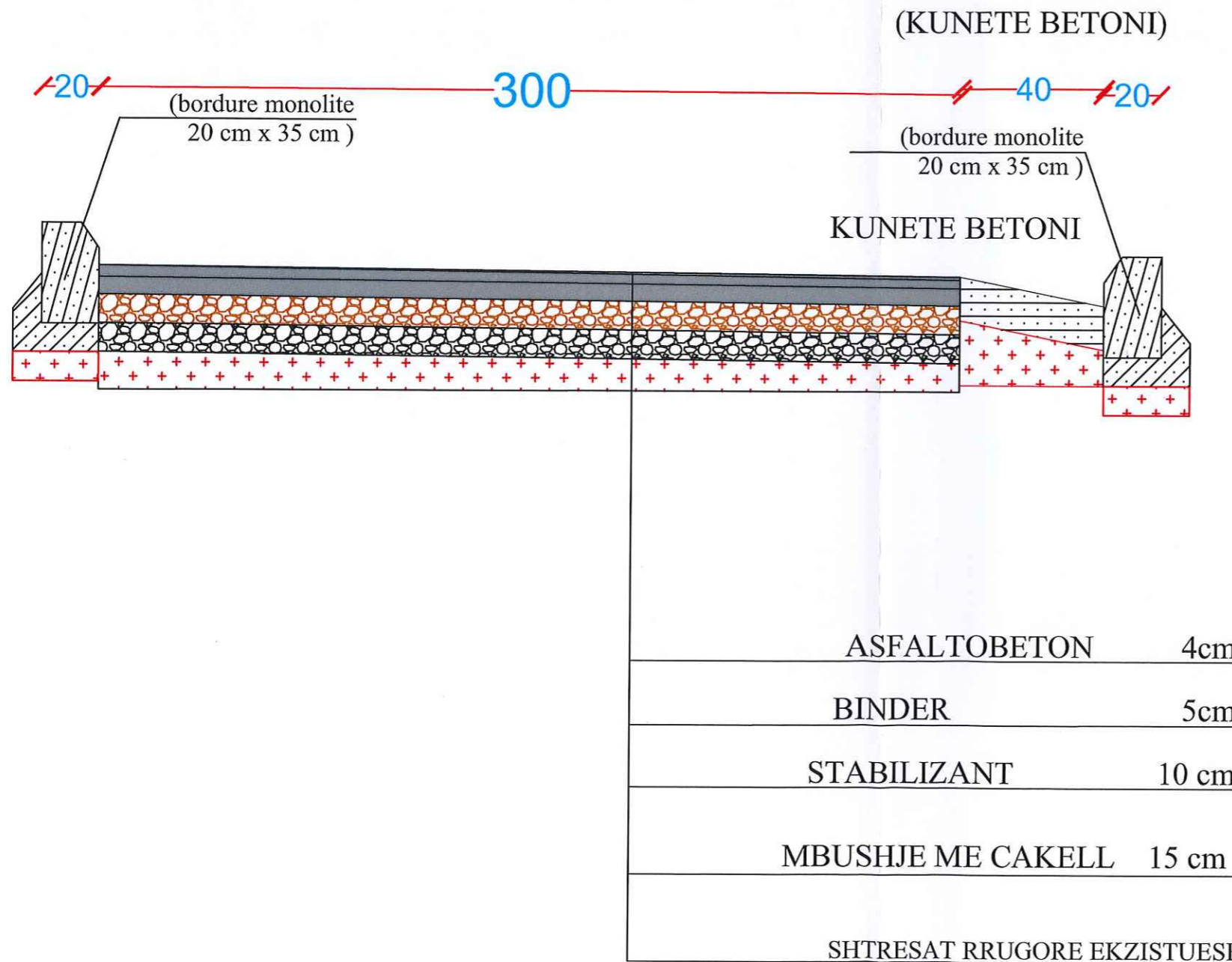

SHENIME TEKNIKE

1. KY PROJEKT ESHTË PRONË E BASHKISË ELBASAN.
2. NUK LEJOHET KOPJIMI APO RIPRODHIMI I KETIJ VIZATIMI PA AUTORIZIMIN E DRETORISË SE PROJEKTIMIT DHE SHERBIMEVE INXHINIERIKE NE BASHKINE ELBASAN.
3. TE RESPEKTOHEN DIMENSIONET E SHKRUAR NE VIZATIM.
4. PER CDO PAQARTESI APO MOSPERPTHJE TE PROJEKTIT ME SITUATEN NE TERREN TE MERRET KONTAKT ME PROJEKTUESIN
5. NUK LEJOHET ASNJE NDRYSHIM I PROJEKTIT PA MIRATIMIN SPECIFIK TE D.P.SH.I -se.
6. PER PERCAKTIMIN E NGJYRAVE, MATERIALEVE APO MALLRAVE QE DO TE PERDOREN NE KETE PROJEKT DUHET TE MERRET FILLIMISH TE MERRET MIRATIMI I PROJEKTUESIT DHE SUPERVIZORIT.

ADRESA: NJËSIA ADM. SHUSHICE

RISH: PERSHKRIMI : NGA: DATA:
FAZA E PROJEKTIT :
PROJEKTI ZBATIMIT (ARKITEKTONIK)

BASHKIA ELBASAN
Rruga "Qemal Stafa"
Lagja "Brig 17 Sullmuese"
+35554400152
email: bashkiaeelbasan@elbasan.gov.al
web: www.elbasan.gov.al

INVESTITOR: **BASHKIA ELBASAN**

DREJTORIA E EMERGJENCAVE CIVILE

Drejtor
Ndricim SINANI

PROJEKTUES:

Ing. Arian Baku
Ing. Armand Topi
Ing. Ndricim Sinani

MATJET TOPOGRAFIKE:
Topograf.

PROJEKTI:
RIKONSTRUKSION I GJENDJES EKZISTUESE TE RRUGES
SE "XHAMISE VRESHTAN"

EMERTIMI I FLETES:

Detaje te rruges

| | | | |
|--------------|----------------------|----------------------|------------------|
| SHKALLA A3: | DATA: Shkurt 2023 | VIZATOH / KONTROLLOI | |
| PROJEKTI NR: | FLETA NR: A3 / 3 | Sektor Projektim | Sektor Projektim |
| | | RISHIKIMI: | |