

PROJEKT ELEKTRIK

1. KY PROJEKT ESHTË PRONË E BASHKISË ELBASAN.
2. NUK LEJOHET KOPJIMI APO RIPRODHIMI I KETIJ VIZATIMI PA AUTORIZIMIN E DRETORISË SE PROJEKTIMIT DHE SHERBIMEVE INXHINIERIKE NE BASHKINE ELBASAN.
3. TE RESPEKTOHEN DIMENSIONET E SHKRUARA NE VIZATIM.
4. PER CDO PAQARTESI APO MOSPERPUTHJE TE PROJEKTIT ME SITUATEN NE TERREN TE MERRET KONTAKT ME PROJEKTUESIN
5. NUK LEJOHET ASNJE NDRYSHIM I PROJEKTIT PA MIRATIMIN SPECIFIK TE D.P.SH.I -se.
6. PER PERCAKTIMIN E NGJYRAVE, MATERIALEVE APO MALLRAVE QE DO TE PERDOREN NE KETE PROJEKT DUHET TE MERRET FILLIMISH TE MERRET MIRATIMI I PROJEKTUESIT DHE SUPERVIZORIT.

ADRESA:
Lagja: "AQIF PASHA" Rruga: "JANI MAÇOLLI"

RISH: PERSHKRIMI NGA: DATA:
FAZA E PROJEKTIT:
PROJEKTI ZBATIMIT

 **BASHKIA ELBASAN**
Rruga: "Gëmal Stafa"
Lagja: "Brig 17 Sulmuese"
+35554400152
email: bashkiaelbasan@elbasani.gov.al
web: www.elbasani.gov.al

INVESTITOR:
BASHKIA ELBASAN

DREJTORIA:
DREJTORIA PROJEKTIMIT
Drejtor
ark/Marvis Avllazagaj

PROJEKTUES:

ing. Bledian Hysa	

RIKONSTRUKSION I CREDHES NR.2 PA NDRYSHIM TE STRUKTUES EGZISTUES Lagja "AQIF PASHA"

EMERTIMI I FLETES:

Bledian Hysa
Digitally signed by Bledian Hysa
Date: 2024.03.13 10:48:53 +02'00'

SHKALLA A3: 1:500	DATA: 2024	VIZATOI: Sektori Projektimit	KONTROLLOI: Sektori Projektimit
PROJEKTI NR:	FLETA NR: A3 / E 00	RISHIKIMI:	

PLANIMETRIA E KATIT PERDHE E ÇERDHE NR.2

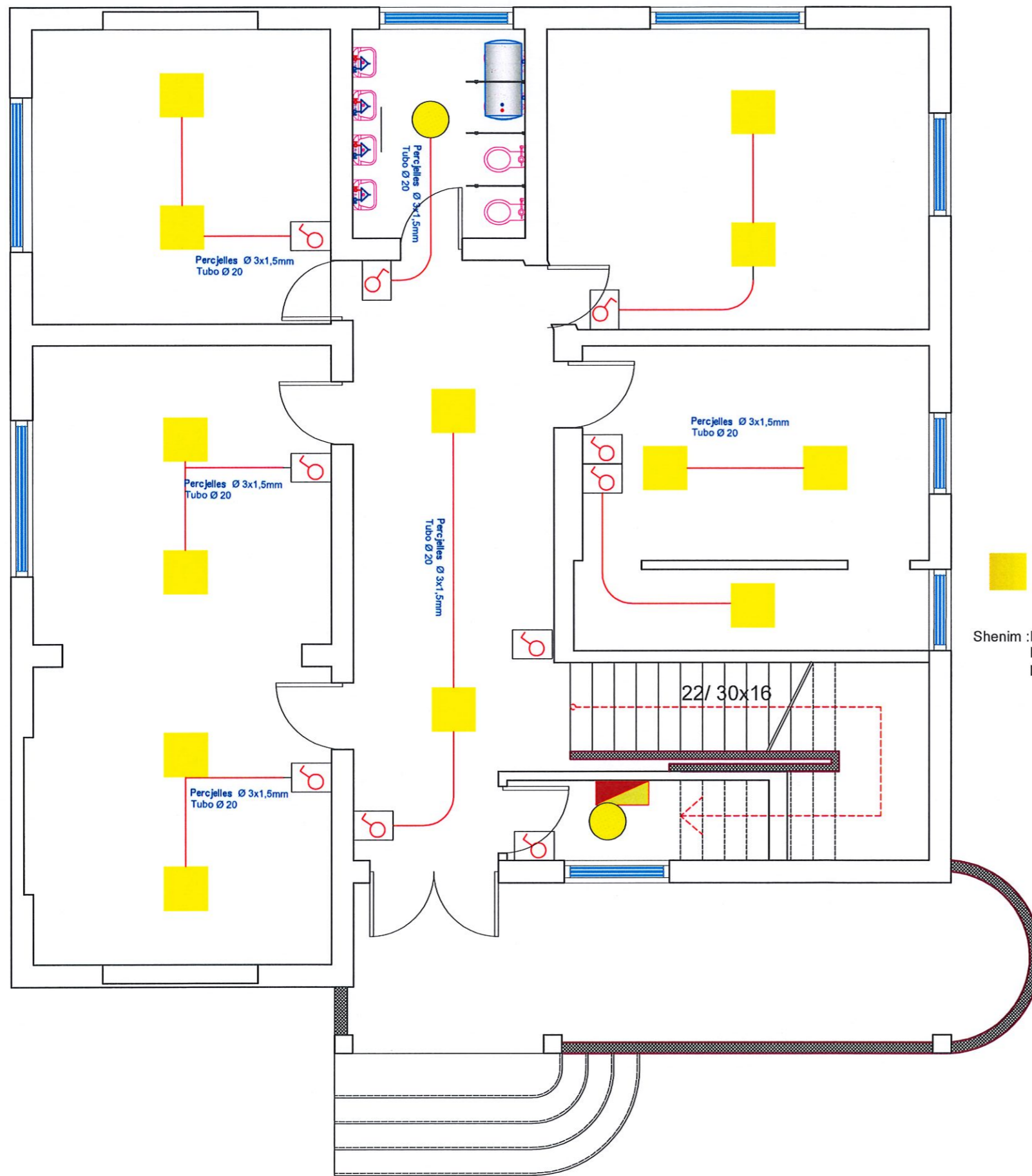

Ndricules 60x60

Shenim :Linjat e funizimit te shikohen tek shperndarja e konfigurimit te panelit perkates.
 Detaje teknike jane te percaketuar ne relacion dhe preventiv.
 Detaje teknike jane te ndricuesave te shikohet skedat teknike perkatese

Bledian
Hysa
 Digitally signed by Bledian Hysa
 Date: 2024.03.13 10:48:53 +02'00'

1. KY PROJEKT ESHTË PRONË E BASHKISË ELBASAN.
2. NUK LEJOHET KOPJIMI APO RIPRODHIMI I KETIJ VIZATIMI PA AUTORIZIMIN E DRETORISE SE PROJEKTIMIT DHE SHERBIMEVE INXHINIERIKE NE BASHKINE ELBASAN.
3. TE RESPEKTOHEN DIMENSIONET E SHKRUARA NE VIZATIM.
4. PER CDO PAQARTESI APO MOSPERPTHJE TE PROJEKTIT ME SITUATEN NE TERREN TE MERRET KONTAKT ME PROJEKTUESIN
5. NUK LEJOHET ASNJE NDRYSHIM I PROJEKTIT PA MIRATIMIN SPECIFIK TE D.P.SH.I -se.
6. PER PERCAKTIMIN E NGJYRAVE, MATERIALEVE APO MALLRAVE QE DO TE PERDOREN NE KETE PROJEKT DUHET TE MERRET FILLIMISH TE MERRET MIRATIMI I PROJEKTUESIT DHE SUPERVIZORIT.

ADRESA:
 Lagja:"AQIF PASHA " Rruga."JANI MAÇOLLI"

RISH: PERSHKRIMI NGA: DATA:
 FAZA E PROJEKTIT:
PROJEKTI ZBATIMIT

BASHKIA ELBASAN
 Rruga."Qemal Stafa"
 Lagja."Brig 17 Sultumese"
 +3554400152
 email: bashkiaelbasan@elbasani.gov.al
 web: www.elbasani.gov.al

INVESTITOR:
BASHKIA ELBASAN

DREJTORIA:
 DREJTORIA PROJEKTIMIT
 Drejtor
 ark/Marvis Avllazagaj

PROJEKTUES:
 ing. Bledian Hysa

RIKONSTRUKSION I ÇERDHE NR.2 PA NDRYSHIM TE STRUKTUES EGZISTUESE Lagja "AQIF PASHA"

EMERTIMI I FLETES:
PLANIMERTIA KATI PERDHE NDRICIMI

SHKALLA A3: 1:500	DATA: 2024	VIZATOI: Sektori Projektimit	KONTROLLOI: Sektori Projektimit
PROJEKTI NR:	FLETA NR: A3 / E 01	RISHIKIMI:	

PLANIMETRIA E KATIT TE PARE TË ÇERDHES NR.2

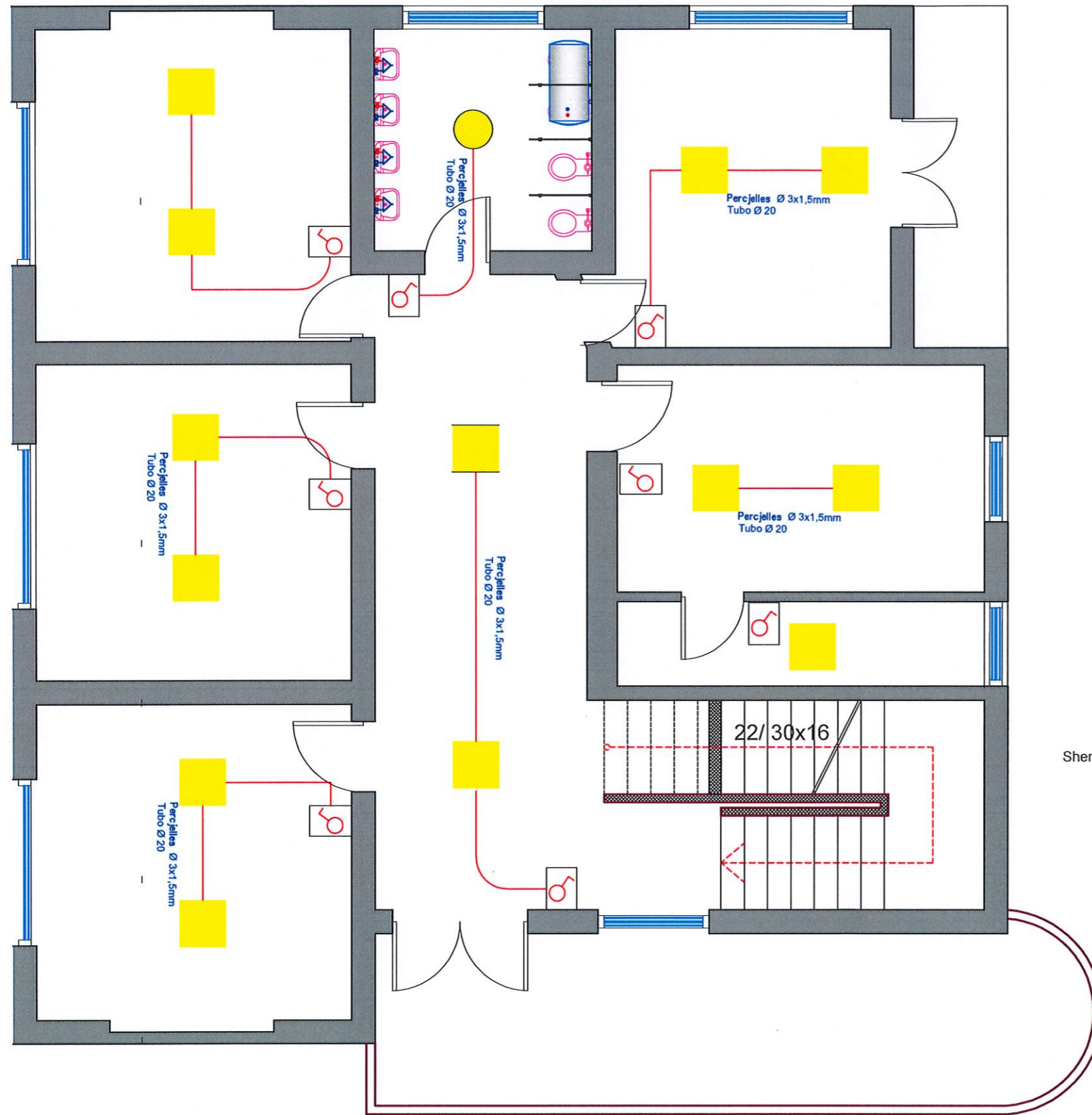

Ndricules 60x60

Shenim :Linjat e funizimit te shikohen tek shperndarja e konfigurimit te panelit perkates.
 Detaje teknike jane te percaketuar ne relacion dhe preventiv.
 Detaje teknike jane te ndricuesave te shikohet skedat teknike perkatese

Bledian Hysa
 Digitally signed by Bledian Hysa
 Date: 2024.03.13 10:48:53 +02'00'

1. KY PROJEKT ESHTË PRONË E BASHKISË ELBASAN.
2. NUK LEJOHET KOPJIMI APO RIPRODHIMI I KETIJ VIZATIMI PA AUTORIZIMIN E DRETORISE SE PROJEKTIMIT DHE SHERBIMEVE INXHINIERIKE NE BASHKINE ELBASAN.
3. TE RESPEKTOHEN DIMENSIONET E SHKRUARA NE VIZATIM.
4. PER CDO PAQARTESI APO MOSPERPTHJE TE PROJEKTIT ME SITUATEN NE TERREN TE MERRET KONTAKT ME PROJEKTUESIN
5. NUK LEJOHET ASNJE NDRYSHIM I PROJEKTIT PA MIRATIMIN SPECIFIK TE D.P.SH.I -se.
6. PER PERCAKTIMIN E NGJYRAVE, MATERIALEVE APO MALLRAVE QE DO TE PERDOREN NE KETE PROJEKT DUHET TE MERRET FILLIMISH TE MERRET MIRATIMI I PROJEKTUESIT DHE SUPERVIZORIT.

ADRESA:
 Lagja: "AQIF PASHA " Rruga: "JANI MAÇOLLI"

RISH: PERSHKRIMI NGA: DATA:
 FAZA E PROJEKTIT: **PROJEKTI ZBATIMIT**

BASHKIA ELBASAN
 Rruga: "Qemal Stafa"
 Lagja: "Brig 17 Sulmuese"
 +35554400152
 email: bashkiaelbasan@elbasani.gov.al
 web: www.elbasani.gov.al

INVESTITOR:
BASHKIA ELBASAN

DREJTORIA:
 DREJTORIA PROJEKTIMIT
 Drejtor
 ark/Marvis Avllazagaj

PROJEKTUES:
 ing. Bledian Hysa

RIKONSTRUKSION I ÇERDHES NR.2 PA NDRYSHIM TE STRUKTUES EGZISTUESE Lagja "AQIF PASHA"

EMERTIMI I FLETES:
PLANIMERTIA KATI PARE NDRICIMI

SHKALLA A3: 1:500	DATA: 2024	VIZATOI: Sektori Projektimi	KONTROLLOI: Sektori Projektimi
PROJEKTI NR:	FLETA NR: A3 / E 02	RISHIKIMI:	

PLANIMETRIA E KATIT PERDHE E ÇERDHE NR.2

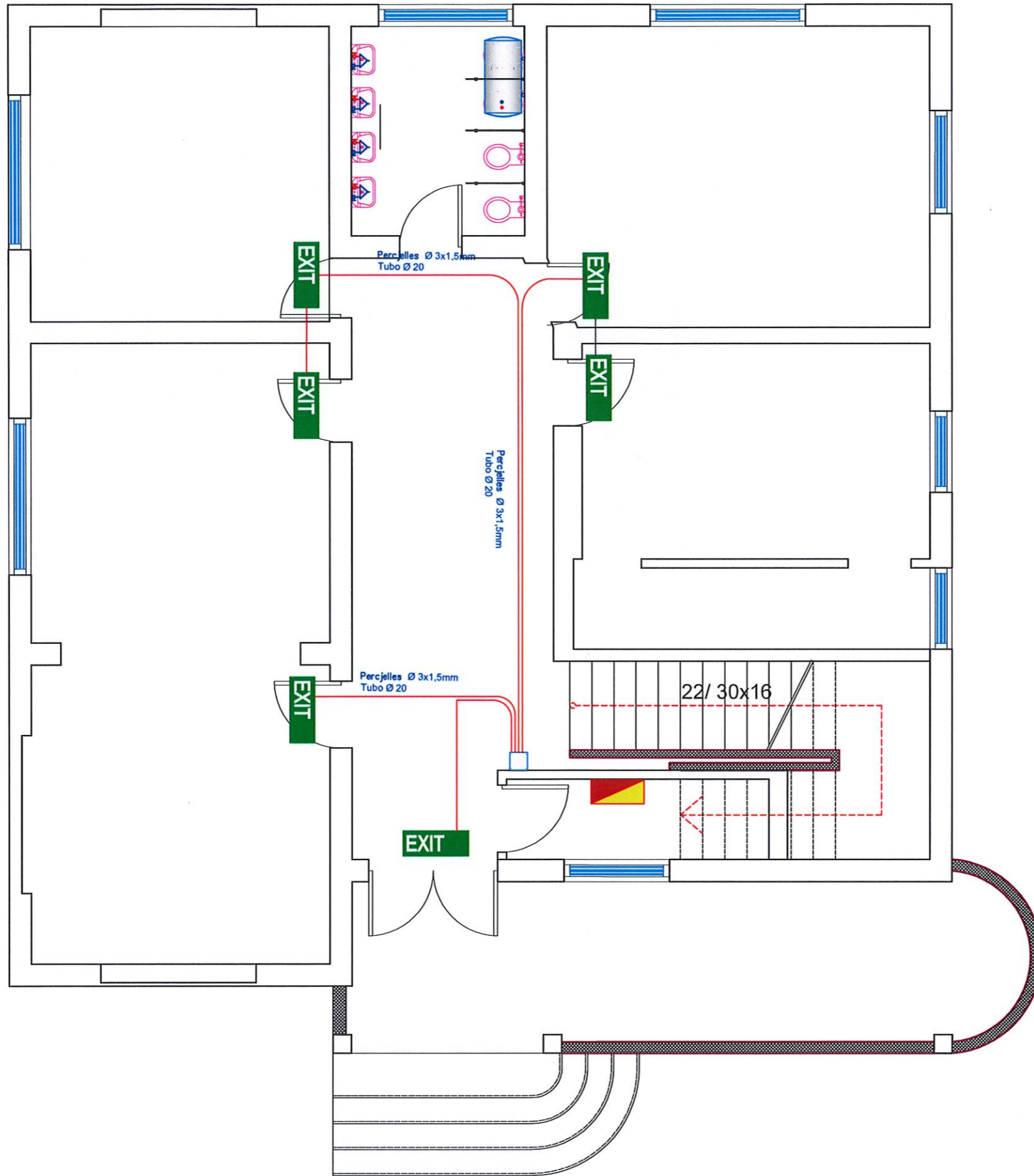

Bledian Hysa
 Digitally signed by Bledian Hysa
 Date: 2024.03.13 10:48:53 +02'00'

1. KY PROJEKT ESHTHE PRONE E BASHKISE ELBASAN.
2. NUK LEJOHET KOPJIMI APO RIPRODHIMI I KETIJ VIZATIMI PA AUTORIZIMIN E DRETORISE SE PROJEKTIMIT DHE SHERBIMEVE INXHINIERIKE NE BASHKINE ELBASAN.
3. TE RESPEKTOHEN DIMENSIONET E SHKRUARA NE VIZATIM.
4. PER CDO PAQARTESI APO MOSPERPTHJE TE PROJEKTIT ME SITUATEN NE TERREN TE MERRET KONTAKT ME PROJEKTUESIN
5. NUK LEJOHET ASNJE NDRYSHIM I PROJEKTIT PA MIRATIMIN SPECIFIK TE D.P.SH.I -se.
6. PER PERCAKTIMIN E NGJYRAVE, MATERIALEVE APO MALLRAVE QE DO TE PERDOREN NE KETE PROJEKT DUHET TE MERRET FILLIMISH TE MERRET MIRATIMI I PROJEKTUESIT DHE SUPERVIZORIT.

ADRESA:
 Lagja: "AQIF PASHA " Rruga: "JANI MAÇOLLI"

RISH: PERSHKRIMI NGA DATA:
 FAZA E PROJEKTIT:
PROJEKTI ZBATIMIT

BASHKIA ELBASAN
 Rruga: "Qemal Stafa"
 Lagja: "Brig 17 Sulmuese"
 +3554400152
 email: bashkia@elbasani.gov.al
 web: www.elbasani.gov.al

INVESTITOR:
BASHKIA ELBASAN

DREJTORIA:
 DREJTORIA PROJEKTIMIT
 Drejtor
 ark/Marvis Avllazagej

PROJEKTUES:
 ing. Bledian Hysa

RIKONSTRUKSION I ÇERDHE NR.2 PA NDRYSHIM TE STRUKTUES EGZISTUESE Lagja "AQIF PASHA"

EMERTIMI I FLETES:
PLANIMETRIA KATI PERDHE EXITE

SHKALLA A3: 1:500	DATA: 2024	VIZATOI: Sektori Projektimit	KONTROLLOI: Sektori Projektimit
PROJEKTI NR:	FLETA NR: A3 / E 03	RISHIKIMI:	

PLANIMETRIA E KATIT TE PARE TË ÇERDHES NR.2

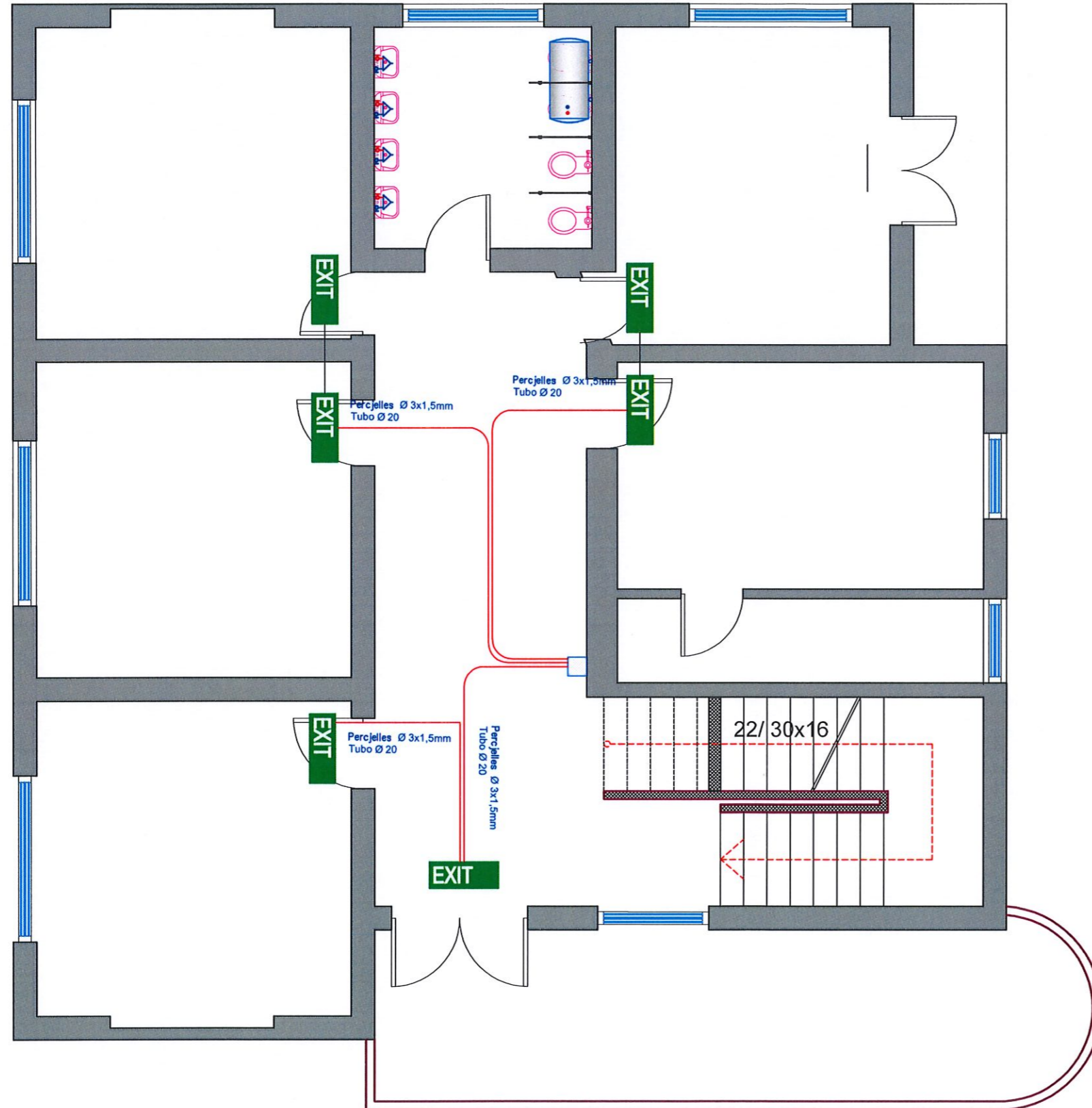

Bledian Hysa
 Digitally signed by Bledian Hysa
 Date: 2024.03.13 10:48:53 +02'00'

1. KY PROJEKT ESHTË PRONE E BASHKISE ELBASAN.
2. NUK LEJOHET KOPJIMI APO RIPRODHIMI I KETIJ VIZATIMI PA AUTORIZIMIN E DRETORISE SE PROJEKTIMIT DHE SHERBIMEVE INXHINIERIKE NE BASHKINE ELBASAN.
3. TE RESPEKTOHEN DIMENSIONET E SHKRUARA NE VIZATIM.
4. PER CDO PAQARTESI APO MOSPËRPUTHJE TE PROJEKTIT ME SITUATEN NE TERREN TE MERRET KONTAKT ME PROJEKTUESIN
5. NUK LEJOHET ASNJE NDRYSHIM I PROJEKTIT PA MIRATIMIN SPECIFIK TE D.P.SH.I -se.
6. PER PERCAKTIMIN E NGJYRAVE, MATERIALEVE APO MALLRAVE QE DO TE PERDOREN NE KETE PROJEKT DUHET TE MERRET FILLIMISH TE MERRET MIRATIMI I PROJEKTUESIT DHE SUPERVIZORIT.

ADRESA:
 Lagja: "AQIF PASHA " Rruga, "JANI MAÇOLLI"

RISH: PERSHKRIMI NGA: DATA:
 FAZA E PROJEKTIT :
PROJEKTI ZBATIMIT

BASHKIA ELBASAN
 Rruga: "Qemal Stafa"
 Lagja: "Brig 17 Sulmuese"
 +35554400152
 email: bashkiaelbasan@elbasani.gov.al
 web: www.elbasani.gov.al

INVESTITOR:
BASHKIA ELBASAN

DREJTORIA:
 DREJTORIA PROJEKTIMIT
 Drejtor
 ark/Marvis Avllazagaj

PROJEKTUES:
 ing. Bledian Hysa

RIKONSTRUKSION I ÇERDHES NR.2 PA NDRYSHIM TE STRUKTUES EGZISTUESE Lagja "AQIF PASHA"

EMERTIMI I FLETES:
PLANIMERTIA KATI PERDHE EXITE

SHKALLA A3: 1:500	DATA: 2024	VIZATOI: Sektori Projektimit	KONTROLLOI: Sektori Projektimit
PROJEKTI NR:	FLETA NR: A3 / E 04	RISHIKIMI:	RISHIKIMI:

PLANIMETRIA E KATIT PERDHE E ÇERDHEES NR.2

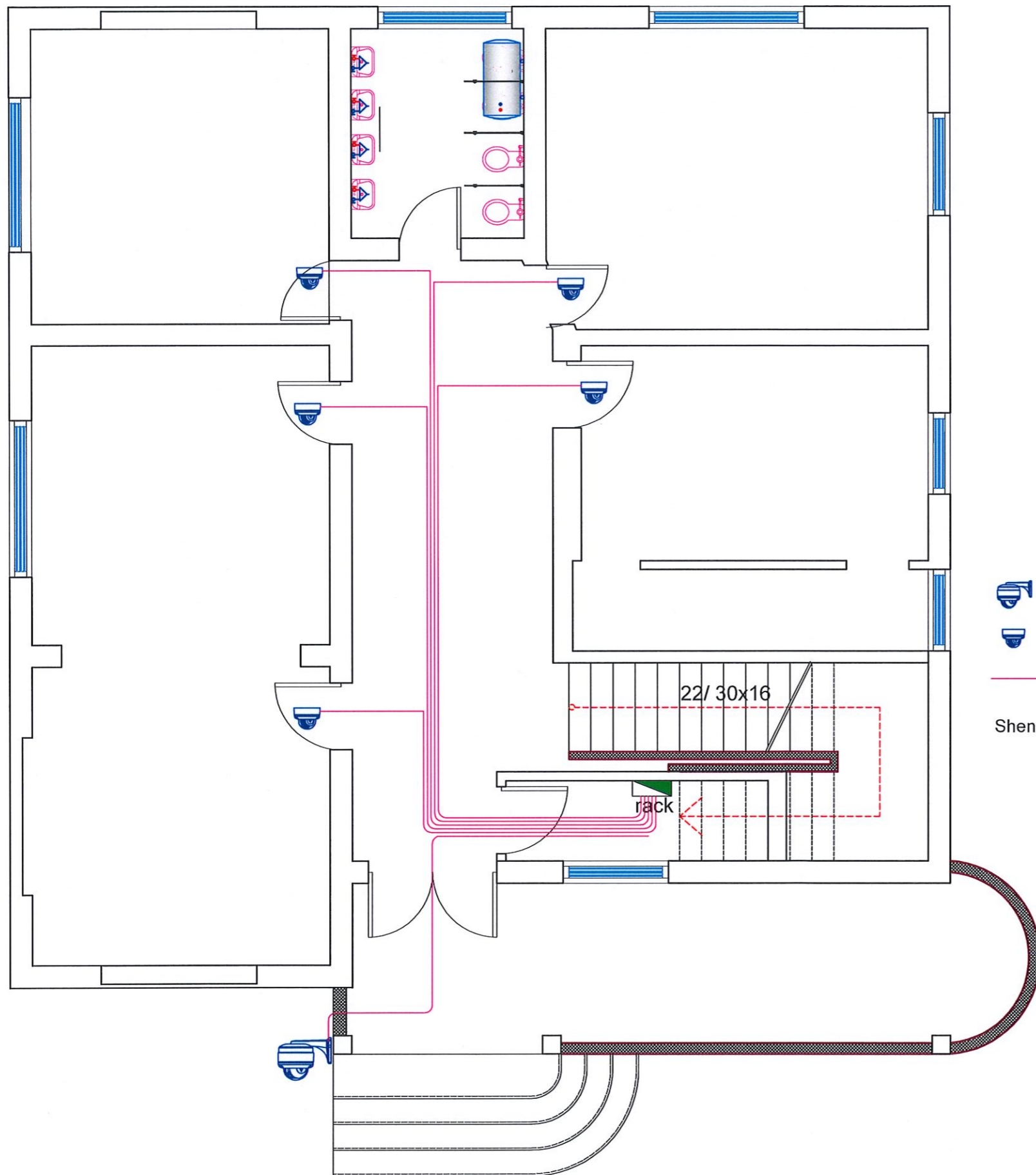

-  Kamera Tip.1
-  Kamera Tip.2
-  Kabell Cat 6

Shenim : Detaje teknike jane te percaketuar ne relacion dhe preventiv.
Kamerat duhet te jene IP. pozicionimet te shikohen ne zbatim

Bledian Hysa
Digitally signed by Bledian Hysa
Date: 2024.03.13 10:48:53 +02'00'

1. KY PROJEKT ESHTHE PRONE E BASHKISE ELBASAN.
2. NUK LEJOHET KOPJIMI APO RIPRODHIMI I KETIJ VIZATIMI PA AUTORIZIMIN E DRETORISE SE PROJEKTIMIT DHE SHERBIMEVE INXHINIERIKE NE BASHKINE ELBASAN.
3. TE RESPEKTOHEN DIMENSIONET E SHKRUARA NE VIZATIM.
4. PER CDO PAQARTESI APO MOSPERPTHJE TE PROJEKTIT ME SITUATEN NE TERREN TE MERRET KONTAKT ME PROJEKTUESIN
5. NUK LEJOHET ASNJE NDRYSHIM I PROJEKTIT PA MIRATIMIN SPECIFIK TE D.P.SH.I -se.
6. PER PERCAKTIMIN E NGJYRAVE, MATERIALEVE APO MALLRAVE QE DO TE PERDOREN NE KETE PROJEKT DUHET TE MERRET FILLIMISH TE MERRET MIRATIMI I PROJEKTUESIT DHE SUPERVIZORIT.

ADRESA:
Lagja: "AQIF PASHA " Rruga: "JANI MAÇOLLI"

RISH: PERSHKRIMI NGA: DATA:
FAZA E PROJEKTIT :
PROJEKTI ZBATIMIT

BASHKIA ELBASAN
Rruga: "Qemal Stafa"
Lagja: "Brig 17 Sulmuese"
+35554400152
email: bashkiaelbasan@elbasani.gov.al
web: www.elbasani.gov.al

INVESTITOR:
BASHKIA ELBASAN

DREJTORIA:
DREJTORIA PROJEKTIMIT
Drejtore
ark/Marvis Avllazagaj

PROJEKTUES:
ing. Bledian Hysa

RIKONSTRUKSION I ÇERDHEES NR.2 PA NDRYSHIM TE STRUKTUES EGZISTUESE Lagjja "AQIF PASHA"

EMERTIMI I FLETES:
PLANIMERTIA KATI PERDHE KAMERA

SHKALLA A3: 1:500	DATA: 2024	VIZATOI: Sektori Projektimit	KONTROLLOI: Sektori Projektimit
PROJEKTI NR:	FLETA NR: A3 / E 05	RISHIKIMI:	

PLANIMETRIA E KATIT TE PARE TË ÇERDHEES NR.2

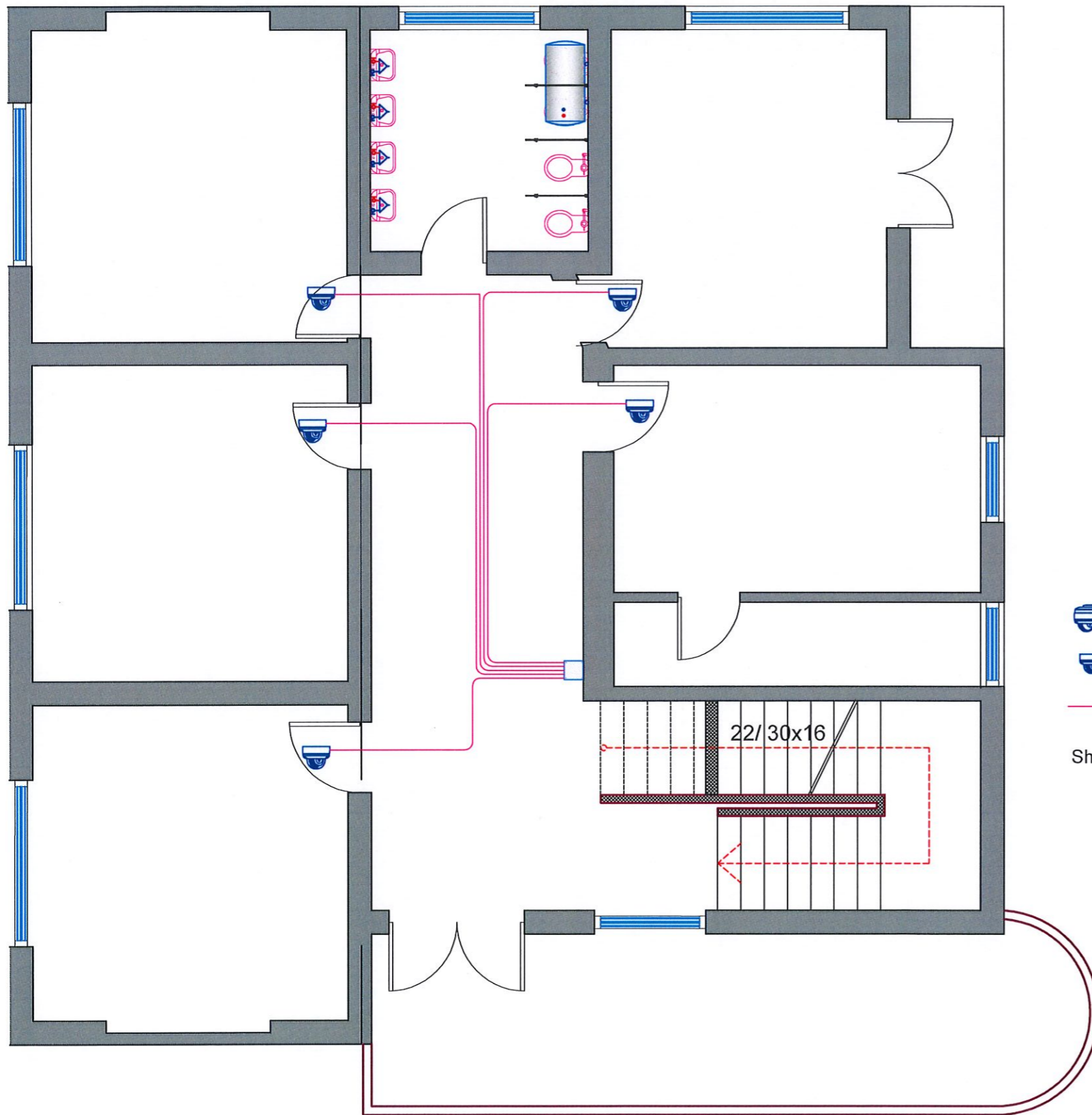

-  Kamera Tip.1
-  Kamera Tip.2
-  Kabell Cat 6

Shenim :Detaje teknike jane te percaketuar ne relacion dhe preventiv.
Kamerat duhet te jene IP. pozicionimet te shikohen ne zbatim

Bledian
Hysa
Digitally signed by Bledian Hysa
Date: 2024.03.13 10:48:53 +02'00'

1. KY PROJEKT ESHTË PRONE E BASHKISE ELBASAN.
2. NUK LEJOHET KOPJIMI APO RIPRODHIMI I KETIJ VIZATIMI PA AUTORIZIMIN E DRETORISE SE PROJEKTIMIT DHE SHERBIMEVE INXHINIERIKE NE BASHKINE ELBASAN.
3. TE RESPEKTOHEN DIMENSIONET E SHKRUARA NE VIZATIM.
4. PER CDO PAQARTESI APO MOSPERPTHJE TE PROJEKTIT ME SITUATEN NE TERREN TE MERRET KONTAKT ME PROJEKTUESIN
5. NUK LEJOHET ASNJE NDRYSHIM I PROJEKTIT PA MIRATIMIN SPECIFIK TE D.P.SH.I -se.
6. PER PERCAKTIMIN E NGJYRAVE, MATERIALEVE APO MALLRAVE QE DO TE PERDOREN NE KETE PROJEKT DUHET TE MERRET FILLIMISH TE MERRET MIRATIMI I PROJEKTUESIT DHE SUPERVIZORIT.

ADRESA:
Lagja: "AQIF PASHA " Rruga: "JANI MAÇOLLI"

RISH: PERSHKRIMI NGA DATA:
FAZA E PROJEKTIT:
PROJEKTI ZBATIMIT

BASHKIA ELBASAN
Rruga: "Qemal Stafa"
Lagja: "Brig 17 Sulmuese"
+35554400152
email: bashkiaelbasan@elbasani.gov.al
web: www.elbasani.gov.al

INVESTITOR:
BASHKIA ELBASAN

DREJTORIA:
DREJTORIA ROJEKTIMIT
Drejtor
ark/Marvis Avllazagaj

PROJEKTUES:
ing. Bledian Hysa

RIKONSTRUKSION I ÇERDHEES NR.2 PA NDRYSHIM TE STRUKTUES EGZISTUESE Lagjja "AQIF PASHA"

EMERTIMI I FLETES:
PLANIMERTIA KATI PARE KAMERA

SHKALLA A3: 1:500	DATA: 2024	VIZATOI: Sektori Projektimit	KONTROLLOI: Sektori Projektimit
PROJEKTI NR:	FLETA NR: A3 / E 06	RISHIKIMI:	

PLANIMETRIA E KATIT PERDHE E ÇERDHE NR.2

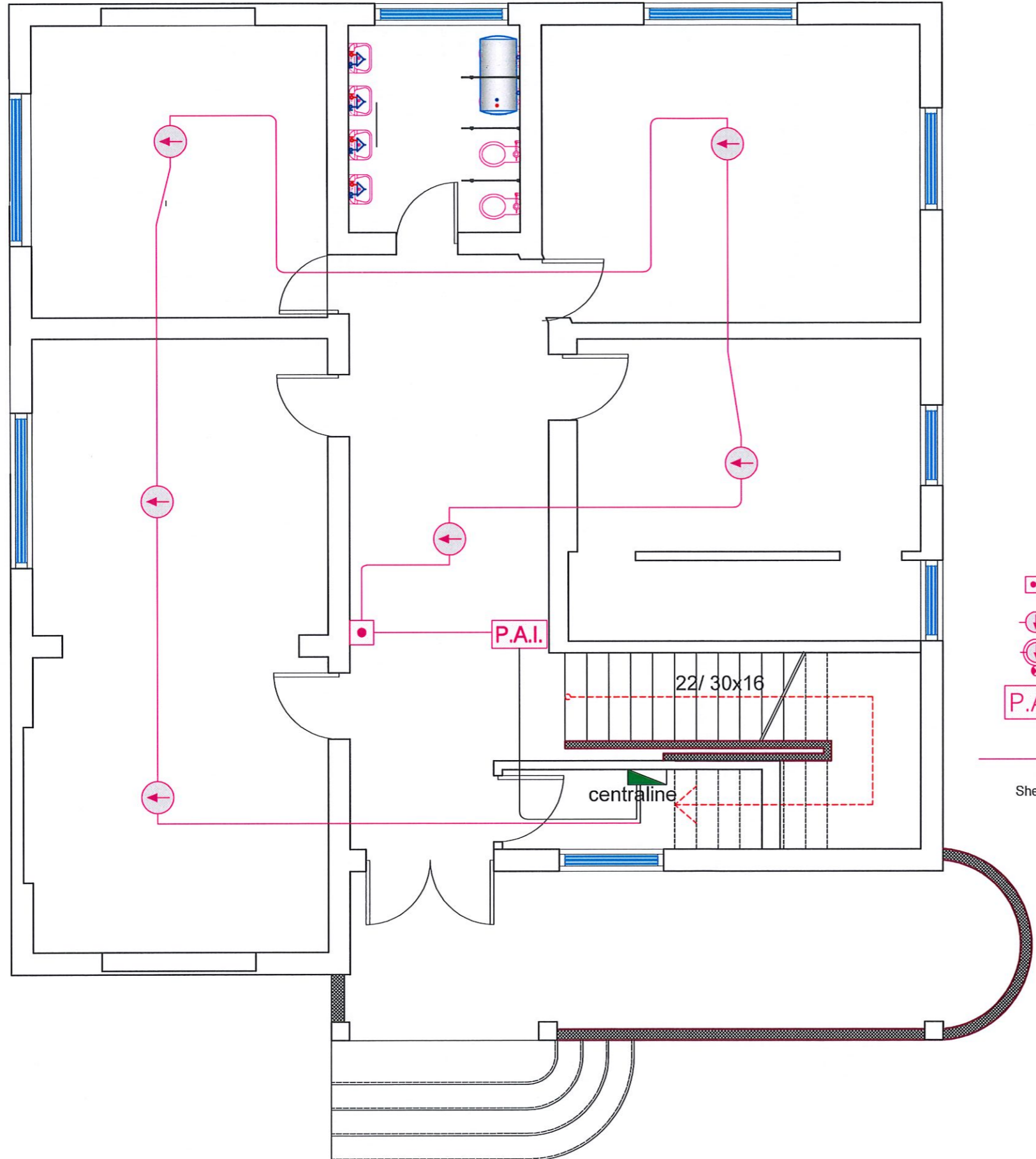

- Pulsant
- Detektor tymi
- Detektor tymi brenda tavanit te varur
- Sinjalizues, optik zanor
- Kablli i Alarmit te Zjarrit

Shenim :Detaje teknike jane te percaketuar ne relacion dhe preventiv.

Bledian Hysa
Digitally signed by Bledian Hysa
Date: 2024.03.13 10:48:53 +02'00'

1. KY PROJEKT ESHTHE PRONE E BASHKISE ELBASAN.
2. NUK LEJOHET KOPJIMI APO RIPRODHIMI I KETIJ VIZATIMI PA AUTORIZIMIN E DRETORISE SE PROJEKTIMIT DHE SHERBIMEVE INXHINIERIKE NE BASHKINE ELBASAN.
3. TE RESPEKTOHEN DIMENSIONET E SHKRUARA NE VIZATIM.
4. PER CDO PAQARTESI APO MOSPERPTHJE TE PROJEKTIT ME SITUATEN NE TERREN TE MERRET KONTAKT ME PROJEKTUESIN
5. NUK LEJOHET ASNJE NDRYSHIM I PROJEKTIT PA MIRATIMIN SPECIFIK TE D.P.SH.I -se.
6. PER PERCAKTIMIN E NGJYRAVE, MATERIALEVE APO MALLRAVE QE DO TE PERDOREN NE KETE PROJEKT DUHET TE MERRET FILLIMISH TE MERRET MIRATIMI I PROJEKTUESIT DHE SUPERVIZORIT.

ADRESA:
Lagja:"AQIF PASHA " Rruga."JANI MAÇOLLI"

RISH: PERSHKRIMI NGA: DATA:
FAZA E PROJEKTIT :
PROJEKTI ZBATIMIT

BASHKIA ELBASAN
Rruga."Qemal Stafa"
Lagja."Brig 17 Sulmuese"
+35554400152
email: bashkiaelbasan@elbasani.gov.al
web: www.elbasani.gov.al

INVESTITOR:
BASHKIA ELBASAN

DREJTORIA:
DREJTORIA PROJEKTIMIT
Drejtör
ark/Marvis Avllazagaj

PROJEKTUES:
ing. Bledian Hysa





RIKONSTRUKSION I ÇERDHE NR.2 PA NDRYSHIM TE STRUKTUES EGZISTUESE Lagja "AQIF PASHA"

EMERTIMI I FLETES:
PLANIMERTIA KATI PERDHE DETEKTIMI I ZJARRIT

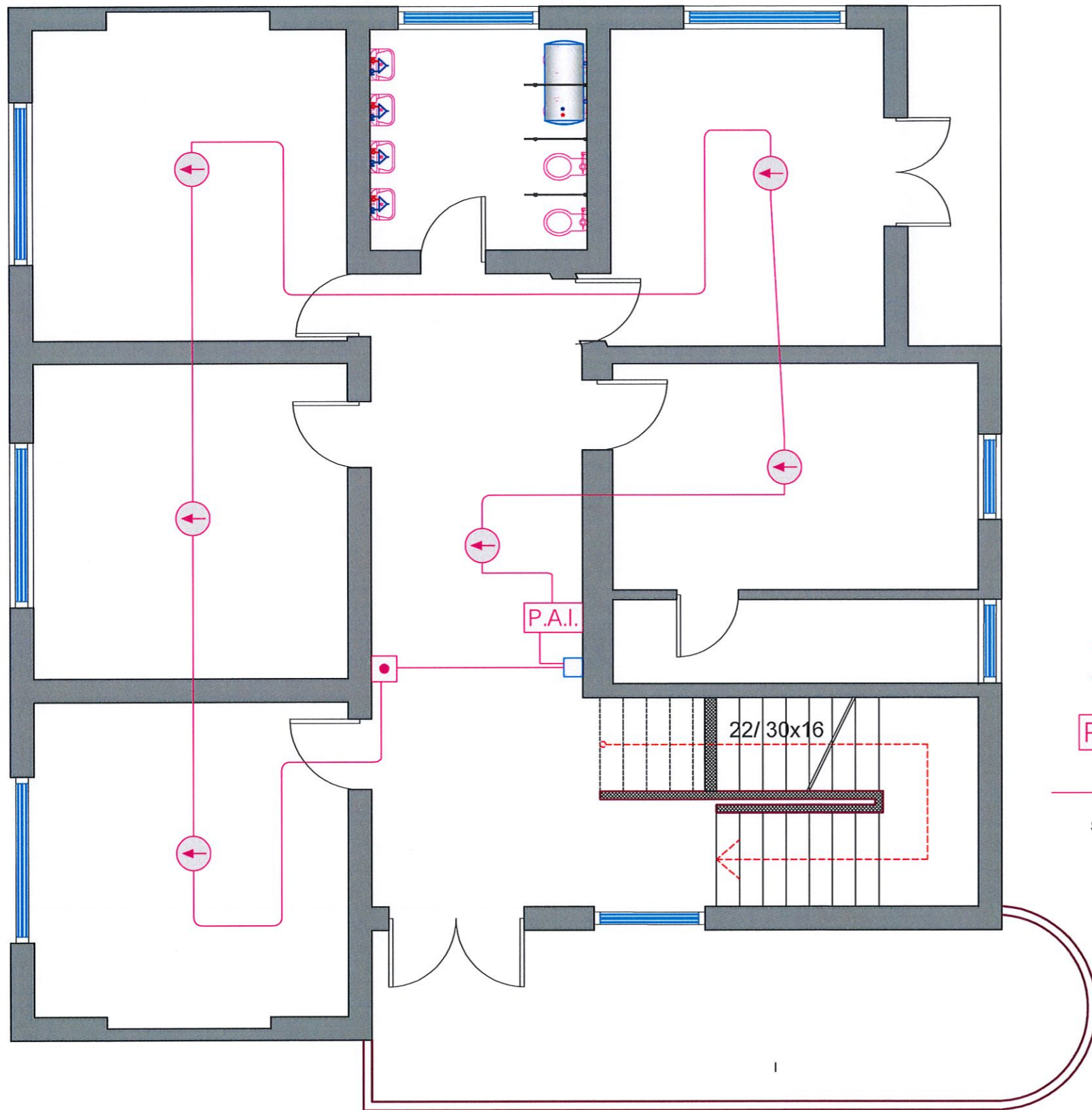
SHKALLA A3: 1:500	DATA: 2024	VIZATOI: Sektori Projektimit	KONTROLLOI: Sektori Projektimit
PROJEKTI NR:	FLETA NR: A3 / E 07	RISHIKIMI:

PLANIMETRIA E KATIT TE PARE TË ÇERDHESES NR.2



-  Pulsant
-  Detektor tymi
-  Detektor tymi brenda tavanit te varur
-  Sinjalizues, optik zanor
-  Kablli i Alarmit te Zjarrit

Shenim :Detaje teknike jane te percaketuar ne relacion dhe preventiv.

Bledian
Hysa
 Digitally signed by Bledian Hysa
 Date: 2024.03.13 10:48:53 +02'00'

1. KY PROJEKT ESHTHE PRONE E BASHKISE ELBASAN.
2. NUK LEJOHET KOPJIMI APO RIPRODHIMI I KETIJ VIZATIMI PA AUTORIZIMIN E DRETORISE SE PROJEKTIMIT DHE SHERBIMEVE INXHINIERIKE NE BASHKINE ELBASAN.
3. TE RESPEKTOHEN DIMENSIONET E SHKRUARA NE VIZATIM.
4. PER CDO PAQARTESI APO MOSPERPUTHJE TE PROJEKTIT ME SITUATEN NE TERREN TE MERRET KONTAKT ME PROJEKTUESIN
5. NUK LEJOHET ASNJE NDRYSHIM I PROJEKTIT PA MIRATIMIN SPECIFIK TE D.P.SH.I -se.
6. PER PERCAKTIMIN E NGJYRAVE, MATERIALEVE APO MALLRAVE QE DO TE PERDOREN NE KETE PROJEKT DUHET TE MERRET FILLIMISH TE MERRET MIRATIMI I PROJEKTUESIT DHE SUPERVIZORIT.

ADRESA:
 Lagja:"AQIF PASHA " Rruga."JANI MAÇOLLI"

RISH: PERSHKRIMI NGA: DATA:
 Faza e Projektit :
PROJEKTI ZBATIMIT

BASHKIA ELBASAN
 Rruga."Qemal Stafa"
 Lagja."Brig 17 Sulmuese"
 +3554400152
 email: bashkiaelbasan@elbasani.gov.al
 web: www.elbasani.gov.al

INVESTITOR:
BASHKIA ELBASAN

DREJTORIA:
 DREJTORIA PROJEKTIMIT
 Drejtor
 ark/Marvis Avllazagaj

PROJEKTUES:
 ing. Bledian Hysa

RIKONSTRUKSION I ÇERDHESES NR.2 PA NDRYSHIM TE STRUKTUES EGZISTUESE Lagja "AQIF PASHA"

EMERTIMI I FLETES:
PLANIMERTIA KATI PARE DETEKTIMI I ZJARRIT

SHKALLA A3: 1:500	DATA: 2024	VIZATOI: Sektori Projektimit	KONTROLLOI: Sektori Projektimit
PROJEKTI NR:	FLETA NR: A3 / E 08	RISHIKIMI:	RISHIKIMI:

PLANIMETRIA E KATIT PERDHE E ÇERDHE NR.2

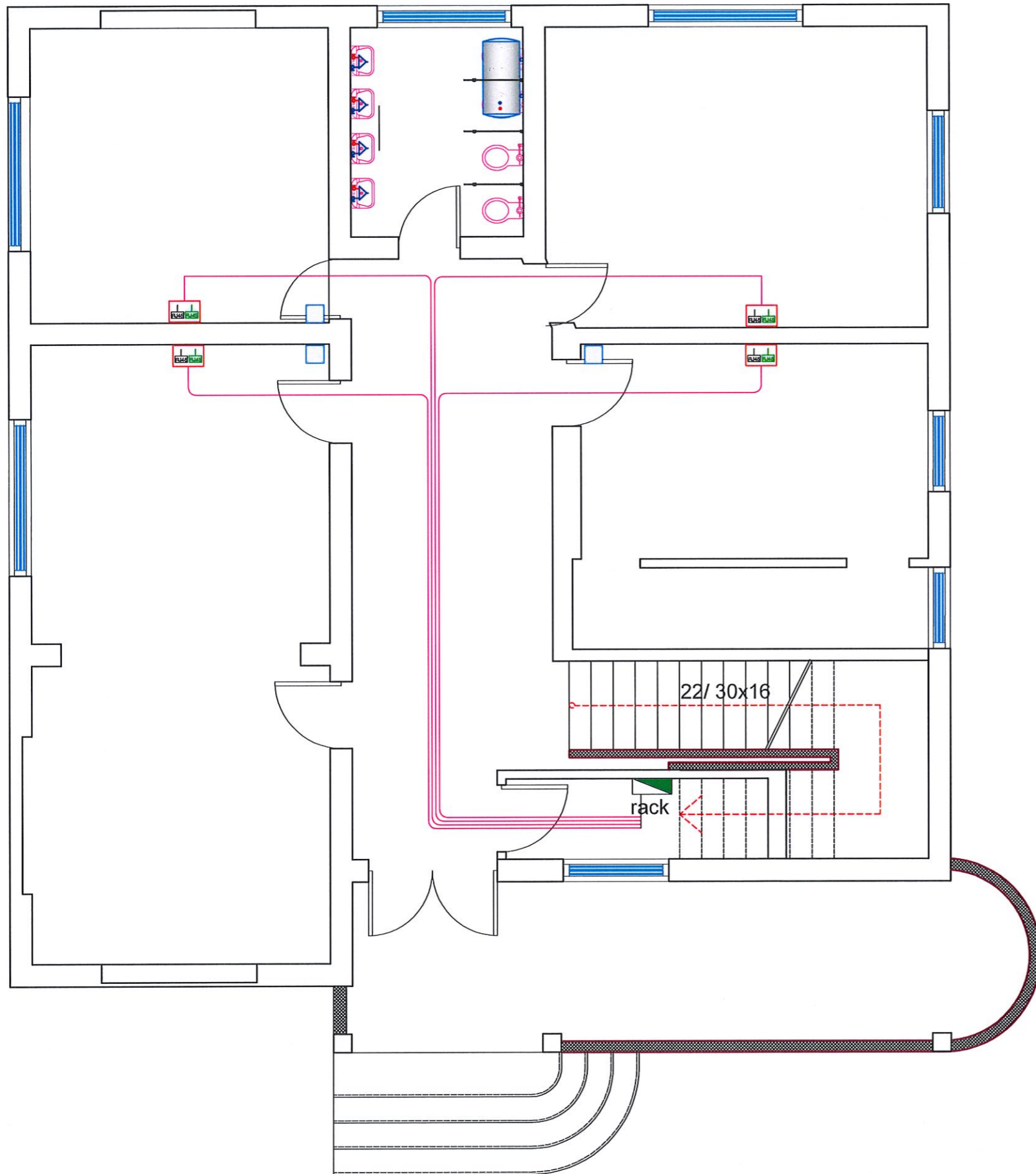

Bledian
Hysa
 Digitally signed by Bledian Hysa
 Date: 2024.03.13 10:48:53
 +02'00'

1. KY PROJEKT ESHTË PRONE E BASHKISË ELBASAN.
2. NUK LEJOHET KOPJIMI APO RIPRODHIMI I KETIJ VIZATIMI PA AUTORIZIMIN E DRETORISË SE PROJEKTIMIT DHE SHERBIMEVE INXHINIERIKE NE BASHKINE ELBASAN.
3. TE RESPEKTOHEN DIMENSIONET E SHKRUAR NE VIZATIM.
4. PER CDO PAQARTESI APO MOSPËRPTHJE TE PROJEKTIT ME SITUATEN NE TERREN TE MERRET KONTAKT ME PROJEKTUESIN
5. NUK LEJOHET ASNJE NDRYSHIM I PROJEKTIT PA MIRATIMIN SPECIFIK TE D.P.SH.I -se.
6. PER PERCAKTIMIN E NGJYRAVE, MATERIALEVE APO MALLRAVE QE DO TE PERDOREN NE KETE PROJEKT DUHET TE MERRET FILLIMISH TE MERRET MIRATIMI I PROJEKTUESIT DHE SUPERVIZORIT.

ADRESA:
 Lagja: "AQIF PASHA " Rruga: "JANI MAÇOLLI"

RISH: PERSHKRIMI INGA: DATA:
 Faza e Projektit :
PROJEKTI ZBATIMIT

BASHKIA ELBASAN
 Rruga: "Qemal Stafa"
 Lagja: "Brig 17 Sulmuese"
 +3554400152
 email: bashkiaelbasan@elbasani.gov.al
 web: www.elbasani.gov.al

INVESTITOR:
BASHKIA ELBASAN

DREJTORIA:
 Drejtor
 ark/Marvis Avllazagaj

PROJEKTUES:
 ing. Bledian Hysa

RIKONSTRUKSION I ÇERDHE NR.2 PA NDRYSHIM TE STRUKTUES EGZISTUESE Lagja "AQIF PASHA"

EMERTIMI I FLETES:
PLANIMERTIA KATI PERDHE SISTEMI DATA

SHKALLA A3: 1:500	DATA: 2024	VIZATOI: Sektori Projektimit	KONTROLLOI: Sektori Projektimit
PROJEKTI NR:	FLETA NR: A3 / E 09	RISHIKIMI:	RISHIKIMI:

PLANIMETRIA E KATIT TE PARE TË ÇERDHEES NR.2

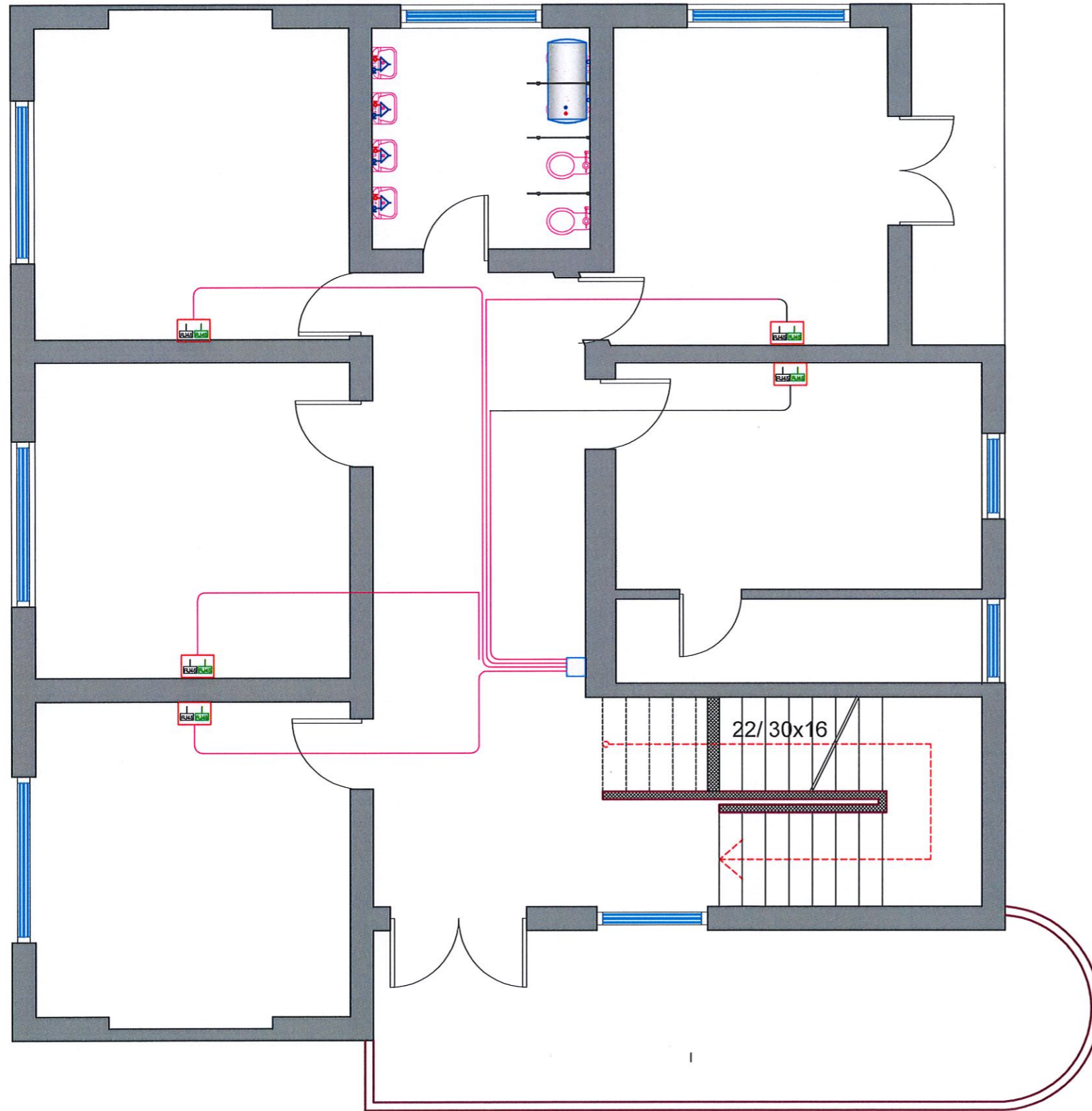

Bledian Hysa
 Digitally signed by Bledian Hysa
 Date: 2024.03.13 10:48:53 +02'00'

1. KY PROJEKT ESHTË PRONE E BASHKISE ELBASAN.
2. NUK LEJOHET KOPJIMI APO RIPRODHIMI I KETIJ VIZATIMI PA AUTORIZIMIN E DRETORISE SE PROJEKTIMIT DHE SHERBIMEVE INXHINIERIKE NE BASHKINE ELBASAN.
3. TE RESPEKTOHEN DIMENSIONET E SHKRUARA NE VIZATIM.
4. PER CDO PAQARTESI APO MOSPERPTHJE TE PROJEKTIT ME SITUATEN NE TERREN TE MERRET KONTAKT ME PROJEKTUESIN
5. NUK LEJOHET ASNJE NDRYSHIM I PROJEKTIT PA MIRATIMIN SPECIFIK TE D.P.SH.I -se.
6. PER PERCAKTIMIN E NGJYRAVE, MATERIALEVE APO MALLRAVE QE DO TE PERDOREN NE KETE PROJEKT DUHET TE MERRET FILLIMISH TE MERRET MIRATIMI I PROJEKTUESIT DHE SUPERVIZORIT.

ADRESA:
 Lagja: "AQIF PASHA " Rruga: "JANI MAÇOLLI"

RISH: PERSHKRIMI NGA DATA:
 FAZA E PROJEKTIT:
PROJEKTI ZBATIMIT

BASHKIA ELBASAN
 Rruga: "Qemal Stafa"
 Lagja: "Brig 17 Sulmuese"
 +35554400152
 email: bashkiaelbasan@elbasani.gov.al
 web: www.elbasani.gov.al

INVESTITOR:
BASHKIA ELBASAN

DREJTORIA:
 DREJTORIA PROJEKTIMIT
 Drejtor
 ark/Marvis Avllazagaj

PROJEKTUES:
 ing. Bledian Hysa

RIKONSTRUKSION I ÇERDHEES NR.2 PA NDRYSHIM TE STRUKTUES EGZISTUESE Lagja "AQIF PASHA"

EMERTIMI I FLETES:
**PLANIMERTIA KATI PARE
 SISTEMI DATA**

SHKALLA A3: 1:500	DATA: 2024	VIZATOI: Sektori Projektimit	KONTROLLOI: Sektori Projektimit
PROJEKTI NR:	FLETA NR: A3 / E 10	RISHIKIMI:	

PLANIMETRIA E KATIT PERDHE E ÇERDHE NR.2

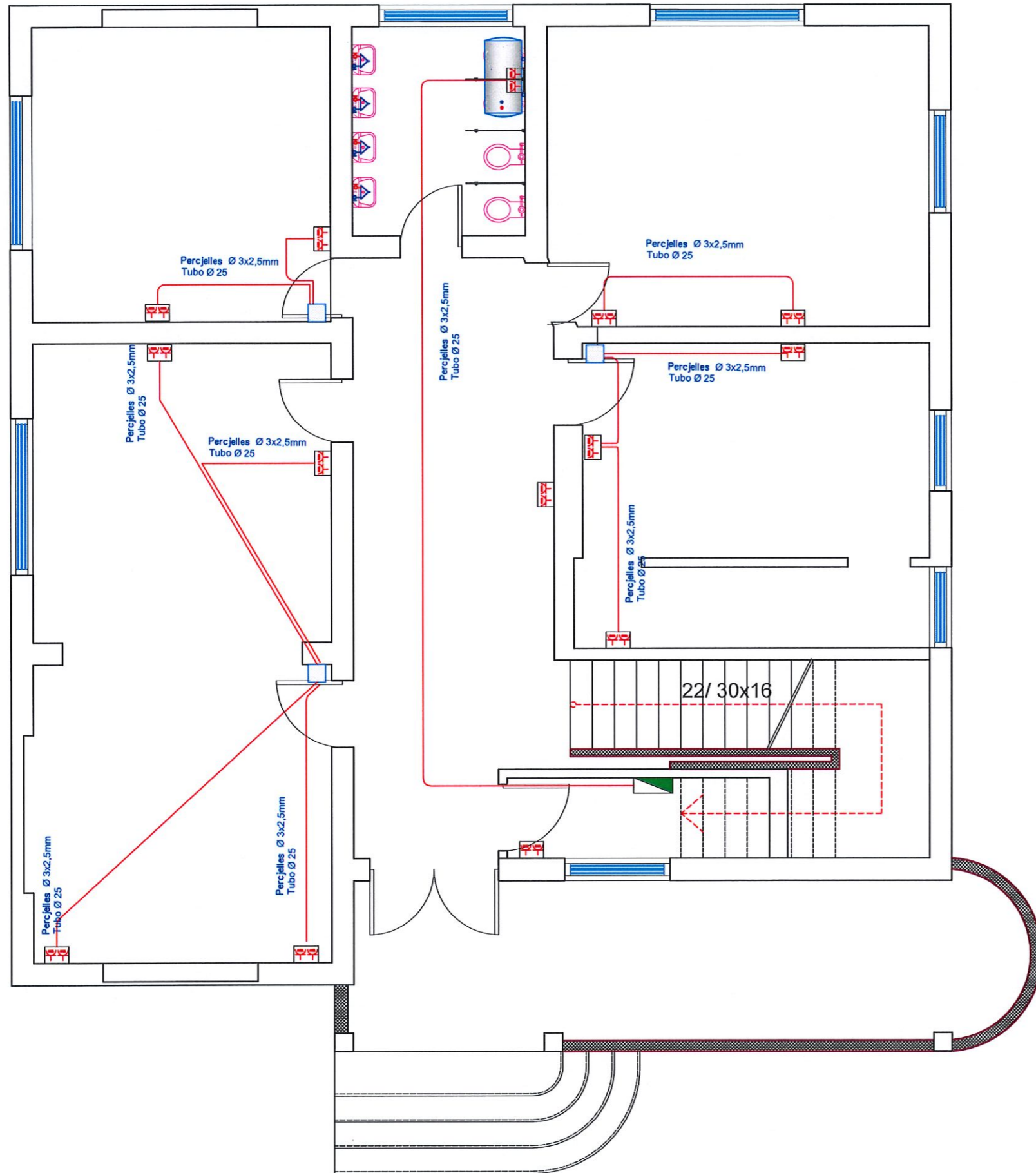

- KUTI 3 MODULE PRIZE SHUKO 16A SUPORT KAPAK TABA FALCO
- KUTI 4 MODULE PRIZE SHUKO 16A SUPORT KAPAK
- KUTI SHPERDARESE SIPAS PREVENTIVIT
- PANELI ELEKTRIKE

Shenim :Linjat e funizimit te shikohen tek shperndarja e konfigurimit te panelit perkates.
 Detaje teknike jane te percaktuar ne relacion dhe preventiv.

Bledian Hysa
 Digitally signed by Bledian Hysa
 Date: 2024.03.13 10:48:53 +02'00'

1. KY PROJEKT ESHTHE PRONE E BASHKISE ELBASAN.
2. NUK LEJOHET KOPJIMI APO RIPRODHIMI I KETIJ VIZATIMI PA AUTORIZIMIN E DRETORISE SE PROJEKTIMIT DHE SHERBIMEVE INXHINIERIKE NE BASHKINE ELBASAN.
3. TE RESPEKTOHEN DIMENSIONET E SHKRUARA NE VIZATIM.
4. PER CDO PAQARTESI APO MOSPERPTHJE TE PROJEKTIT ME SITUATEN NE TERREN TE MERRET KONTAKT ME PROJEKTUESIN
5. NUK LEJOHET ASNJE NDRYSHIM I PROJEKTIT PA MIRATIMIN SPECIFIK TE D.P.SH.I -se.
6. PER PERCAKTIMIN E NGJYRAVE, MATERIALEVE APO MALLRAVE QE DO TE PERDOREN NE KETE PROJEKT DUHET TE MERRET FILLIMISH TE MERRET MIRATIMI I PROJEKTUESIT DHE SUPERVIZORIT.

ADRESA:
 Lagja:"AQIF PASHA " Rruga."JANI MAÇOLLI"

RISH: PERSHKRIMI NGA DATA:
 Faza e Projektit:
PROJEKTI ZBATIMIT

BASHKIA ELBASAN
 Rruga:"Qemal Stafa"
 Lagja:"Brig 17 Sulmuese"
 +35554400152
 email: bashkiaelbasan@elbasani.gov.al
 web: www.elbasani.gov.al

INVESTITOR:
BASHKIA ELBASAN

DREJTORIA:
 DREJTORIA PROJEKTIMIT
 Drejtor
 ark/Marvis Avllazagaj

PROJEKTUES:
 ing. Bledian Hysa

RIKONSTRUKSION I ÇERDHE NR.2 PA NDRYSHIM TE STRUKTUES EGZISTUESE Lagja "AQIF PASHA"

EMERTIMI I FLETES:
PLANIMERTIA KATI PERDHE SISTEMI FUQISE

SHKALLA A3: 1:500	DATA: 2024	VIZATOI: Sektori Projektimit	KONTROLLOI: Sektori Projektimit
PROJEKTI NR:	FLETA NR: A3 / E 11	RISHIKIMI:	RISHIKIMI:

PLANIMETRIA E KATIT TE PARE TË ÇERDHESES NR.2



- KUTI 3 MODULE PRIZE SHUKO 16A SUPORT KAPAK TABA FALCO
- KUTI 4 MODULE PRIZE SHUKO 16A SUPORT KAPAK
- KUTI SHPERDARESE SIPAS PREVENTIVIT
- PANELI ELEKTRIKE

Shenim :Linjat e funizimit te shikohen tek shperndarja e konfigurimit te panelit perkates. Detaje teknike jane te percaketuar ne relacion dhe preventiv.

Bledian Hysa
Digitally signed by Bledian Hysa
Date: 2024.03.13 10:48:53 +02'00'

1. KY PROJEKT ESHTHE PRONE E BASHKISE ELBASAN.
2. NUK LEJOHET KOPJIMI APO RIPRODHIMI I KETIJ VIZATIMI PA AUTORIZIMIN E DRETORISE SE PROJEKTIMIT DHE SHERBIMEVE INXHINIERIKE NE BASHKINE ELBASAN.
3. TE RESPEKTOHEN DIMENSIONET E SHKRUARA NE VIZATIM.
4. PER CDO PAQARTESI APO MOSPERPUTHJE TE PROJEKTIT ME SITUATEN NE TERREN TE MERRET KONTAKT ME PROJEKTUESIN
5. NUK LEJOHET ASNJE NDRYSHIM I PROJEKTIT PA MIRATIMIN SPECIFIK TE D.P.SH.I -se.
6. PER PERCAKTIMIN E NGJYRAVE, MATERIALEVE APO MALLRAVE QE DO TE PERDOREN NE KETE PROJEKT DUHET TE MERRET FILLIMISH TE MERRET MIRATIMI I PROJEKTUESIT DHE SUPERVIZORIT.

ADRESA:
Lagja:"AQIF PASHA " Rruga."JANI MAÇOLLI"

RISH: PERSHKRIMI NGA DATA:
FAZA E PROJEKTIT:
PROJEKTI ZBATIMIT (ARKITEKTONIK)

BASHKIA ELBASAN
Rruga."Qemal Stafa"
Lagja."Brig 17 Sulmuese"
+35554400152
email: bashkiaelbasan@elbasani.gov.al
web: www.elbasani.gov.al

INVESTITOR:
BASHKIA ELBASAN

DREJTORIA:
DREJTORIA PROJEKTIMIT
Drejtor
ark/Marvis Avllazagaj

PROJEKTUES:
ing. Bledian Hysa

RIKONSTRUKSION I ÇERDHESES NR.2 PA NDRYSHIM TE STRUKTUES EGZISTUESE Lagja "AQIF PASHA"



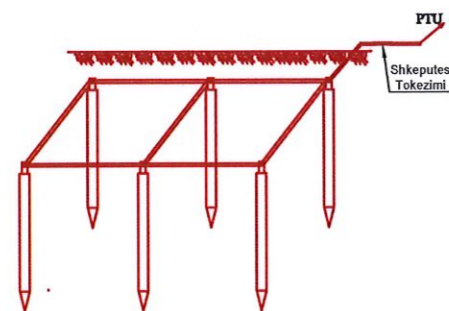

EMERTIMI I FLETES:
PLANIMERTIA KATI PARE SISTEMI FUQISE

SHKALLA A3: 1:500	DATA: 2024	VIZATOI: Sektori Projektimit	KONTROLLOI: Sektori Projektimit
PROJEKTI NR:	FLETA NR: A3 / E 12	RISHIKIMI:	RISHIKIMI:



SKEMA E TOKEZIMIT TE OBJEKTIT

LEGJENDE:

-  Elektroda tokezimi te zinkuara D=16mm, L=1.5m ne pusete plastike 30x30x30cm
-  Elektroda tokezimi te zinkuara D=16mm, L=1.5m ne pusete plastike 30x30x30cm
-  Shkeputes tokezimi dhe kuti PT-5, IP65 me shenje "toke"
-  Percjelles i zhveshur Cu 50mm²

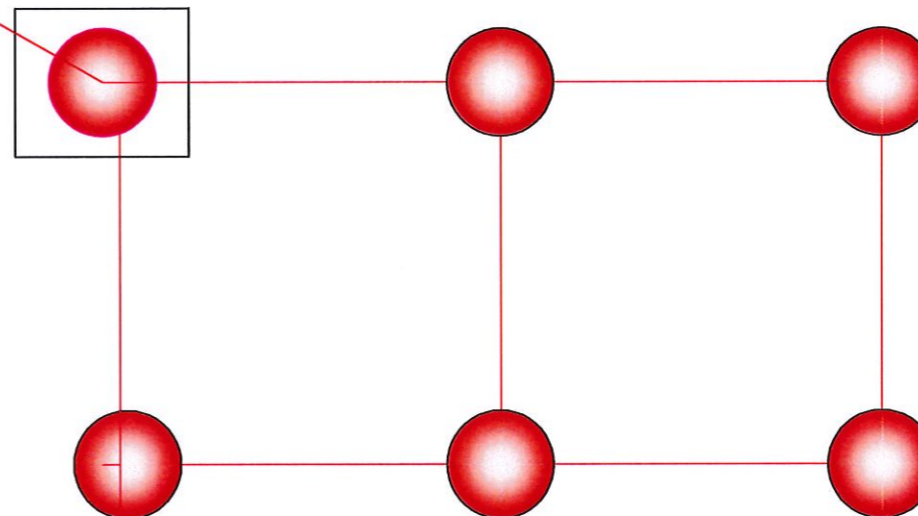

Bledian Hysa
Digitally signed by Bledian Hysa
Date: 2024.03.13 10:48:53 +02'00'

1. KY PROJEKT ESHTHE PRONE E BASHKISE ELBASAN.
2. NUK LEJOHET KOPJIMI APO RIPRODHIMI I KETIJ VIZATIMI PA AUTORIZIMIN E DRETORISE SE PROJEKTIMIT DHE SHERBIMEVE INXHINIERIKE NE BASHKINE ELBASAN.
3. TE RESPEKTOHEN DIMENSIONET E SHKRUAR NE VIZATIM.
4. PER CDO PAQARTESI APO MOSPERPTHJE TE PROJEKTIT ME SITUATEN NE TERREN TE MERRET KONTAKT ME PROJEKTUESIN
5. NUK LEJOHET ASNJE NDRYSHIM I PROJEKTIT PA MIRATIMIN SPECIFIK TE D.P.SH.I -se.
6. PER PERCAKTIMIN E NGJYRAVE, MATERIALEVE APO MALLRAVE QE DO TE PERDOREN NE KETE PROJEKT DUHET TE MERRET FILLIMISH TE MERRET MIRATIMI I PROJEKTUESIT DHE SUPERVIZORIT.

ADRESA:
Lagja: "AQIF PASHA " Rruga. "JANI MAÇOLLI"

RISH: PERSHKRIMI NGA: DATA:
FAZA E PROJEKTIT:
PROJEKTI ZBATIMIT

 **BASHKIA ELBASAN**
Rruga. "Qemal Stafa"
Lagja. "Brig 17 Sulmuese"
+3554400152
email: bashkiaelbasan@elbasani.gov.al
web: www.elbasani.gov.al

INVESTITOR:
BASHKIA ELBASAN

DREJTORIA:
DREJTORIA PROJEKTIMIT
Drejtor
ark/Marvis Avllazaga 

PROJEKTUES:
ing. Bledian Hysa

RIKONSTRUKSION I ÇREDHES NR.2 PA NDRYSHIM TE STRUKTUES EGZISTUESE Lagja "AQIF PASHA"

EMERTIMI I FLETES:
PLANIMERTIA KATI PARE SISTEMI TOKEZIMI

SHKALLA A3:	DATA:	VIZATOI:	KONTROLLOI:
1:500	2024	Sektori Projektimit	Sektori Projektimit
PROJEKTI NR:	FLETA NR:	RISHIKIMI:	RISHIKIMI:
.....	A3 / E 13

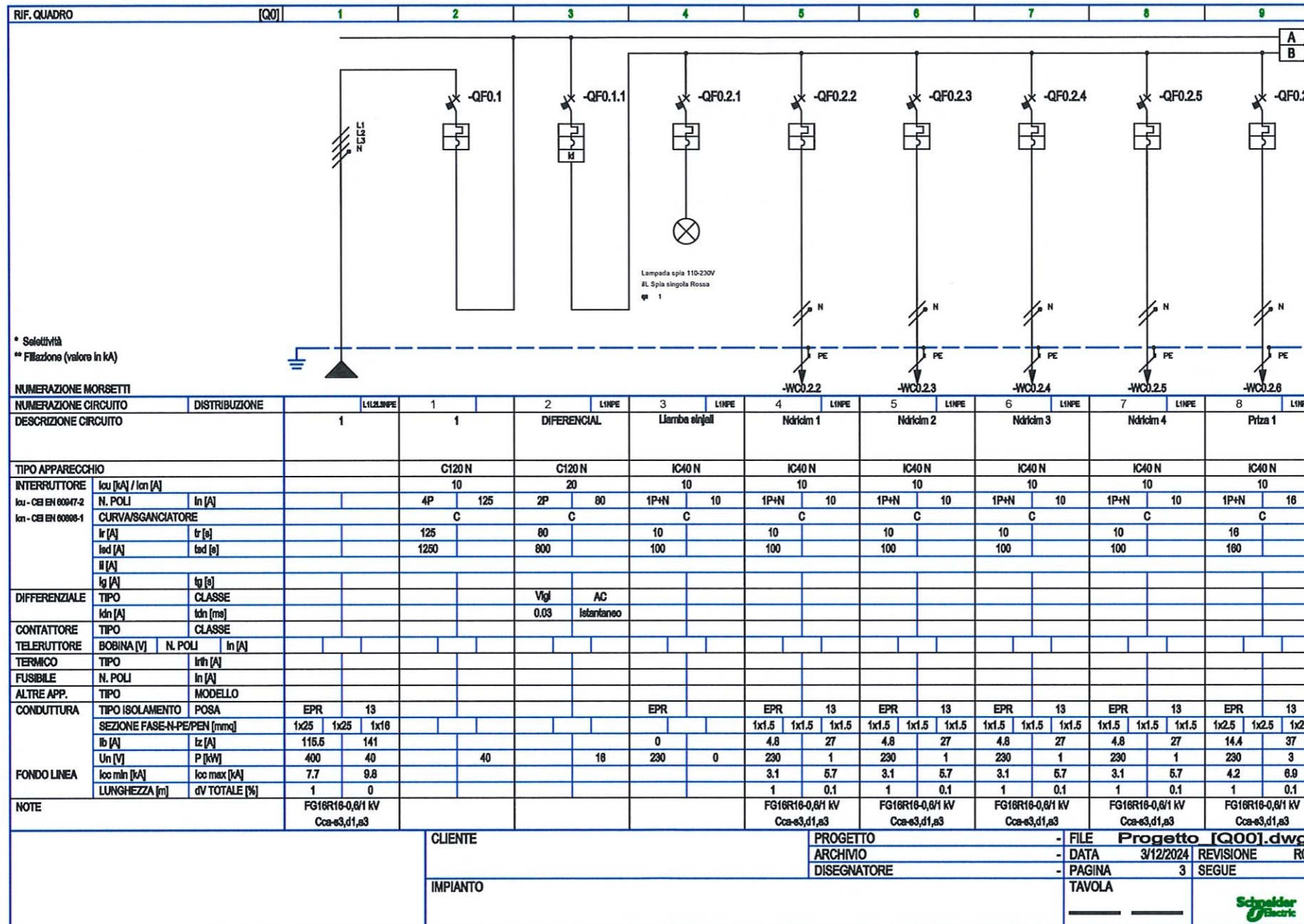

1. KY PROJEKT ESHTË PRONË E BASHKISË ELBASAN.
2. NUK LEJOHET KOPJIMI APO RIPRODHIMI I KETIJ VIZATIMI PA AUTORIZIMIN E DRETORISË SE PROJEKTIMIT DHE SHERBIMEVE INXHINIERIKE NE BASHKINE ELBASAN.
3. TE RESPEKTOHEN DIMENSIONET E SHKRUAR NE VIZATIM.
4. PER CDO PAQARTESI APO MOSPËRPUTHJE TE PROJEKTIT ME SITUATIN NE TERREN TE MERRET KONTAKT ME PROJEKTUESIN
5. NUK LEJOHET ASNJE NDRYSHIM I PROJEKTIT PA MIRATIMIN SPECIFIK TE D.P.SH.I -SE.
6. PER PERCAKTIMIN E NGJYRAVE, MATERIALEVE APO MALLRAVE QE DO TE PERDOREN NE KETE PROJEKT DUHET TE MERRET FILLIMISH TE MERRET MIRATIMI I PROJEKTUESIT DHE SUPERVIZORIT.

ADRESA:
Lagja: "AQIF PASHA" Rruga: "JANI MAÇOLLI"

RISH: PERSHKRIMI NGA DATA:
FAZA E PROJEKTIT:
PROJEKTI ZBATIMIT

BASHKIA ELBASAN
Rruga: "Qemal Stafa"
Lagja: "Brig 17 Sulmuese"
+35554400152
email: bashkiaelbasan@elbasani.gov.al
web: www.elbasani.gov.al

INVESTITOR:
BASHKIA ELBASAN

DREJTORIA:
DREJTORIA PROJEKTIMIT
Drejtor
ark/Marvis Avllazagaj

PROJEKTUES:
ing. Bledian Hysa

RIKONSTRUKSION I ÇRËDHES NR.2 PA NDRYSHIM TE STRUKTURUES EGZISTUESË Lagja "AQIF PASHA"

EMERTIMI I FLETES:
PLANIMERTIA KATI PARE
SISTEMI PANELET

SHKALLA A3: 1:500	DATA: 2024	VIZATOI: Sektori Projektimit	KONTROLLOI: Sektori Projektimit
PROJEKTI NR:	FLETA NR:	RISHIKIMI:	
A3 / E 14			

Bledian Hysa
Digitally signed by Bledian Hysa
Date: 2024.03.13 10:48:53 +02'00'



1. KY PROJEKT ESHTË PRONË E BASHKISË ELBASAN.
 2. NUK LEJOHET KOPJIMI APO RIPRODHIMI I KETIJ VIZATIMI PA AUTORIZIMIN E DRETORISË SE PROJEKTIMIT DHE SHERBIMEVE INZHINIERIKE NE BASHKINE ELBASAN.

3. TE RESPEKTOHEN DIMENSIONET E SHKRUARA NE VIZATIM.

4. PER CDO PAQARTESI APO MOSPËRPUTHJE TE PROJEKTIT ME SITUATËN NE TERREN TE MERRET KONTAKT ME PROJEKTUESIN

5. NUK LEJOHET ASNJE NDRYSHIM I PROJEKTIT PA MIRATIMIN SPECIFIK TE D.P.SH.I -SE.

6. PER PERCAKTIMIN E NGJYRAVE, MATERIALEVE APO MALLRAVE QE DO TE PERDOREN NE KETE PROJEKT DUHET TE MERRET FILLIMISH TE MERRET MIRATIMI I PROJEKTUESIT DHE SUPERVIZORIT.

ADRESA:
 Lagja: "AQIF PASHA" Rruga: "JANI MAÇOLLI"

RISHI: PERSHKRIMI NGA: DATA:
 FAZA E PROJEKTIT:
PROJEKTI ZBATIMIT

BASHKIA ELBASAN
 Rruga: "Qemal Stafa"
 Lagja: "Brig 17 Sulmuese"
 +35554400152
 email: bashkia@elbasani.gov.al
 web: www.elbasani.gov.al

INVESTITOR:
BASHKIA ELBASAN

DREJTORIA:
 DREJTORIA PROJEKTIMIT
 Drejtor
 ark/Marvis Avllazagaj

PROJEKTUESI:
 ing. Bledian Hysa

RIKONSTRUKSION I CREDHES NR.2 PA NDRYSHIM TE STRUKTUES EGZISTUESE Lagja "AQIF PASHA"

EMERTIMI I FLETES:
PLANIMERTIA KATI PARE
SISTEMI PANELET

SHKALLA A3: 1:500
 DATA: 2024
 VIZATOI: Sektori Projektimit
 KONTROLLOI: Sektori Projektimit
 PROJEKTI NR: FLETA NR: A3 / E 15
 RISHIKIMI:

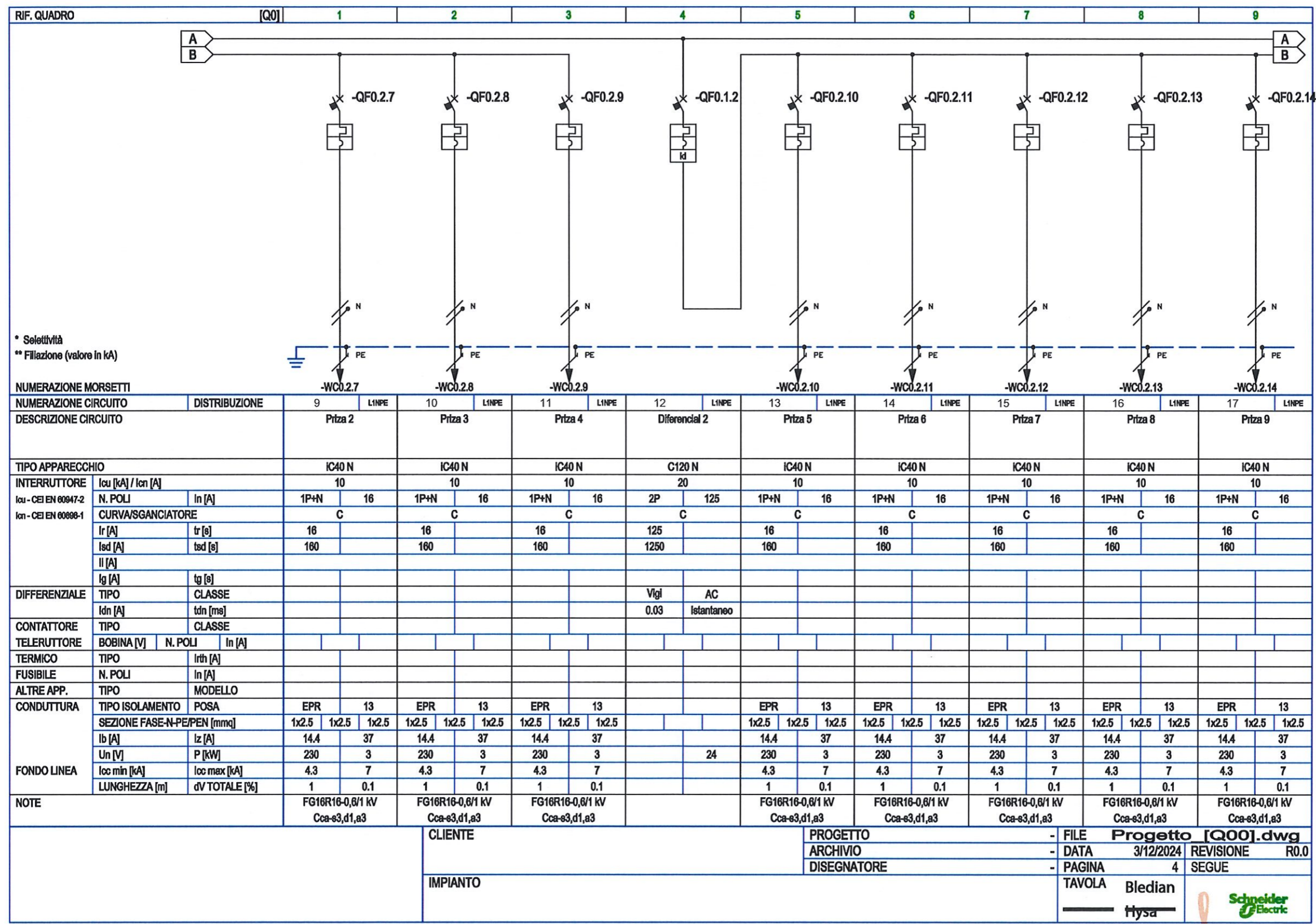

CLIENTE: _____
 PROGETTO: FILE **Progetto [Q00].dwg**
 ARCHIVIO: DATA 3/12/2024 REVISIONE R0.0
 DISEGNATORE: PAGINA 4 SEGUE
 IMPIANTO: TAVOLA **Bledian**
Hysa

Digitally signed by Bledian Hysa
 Date: 2024.03.13 10:48:53 +02'00'



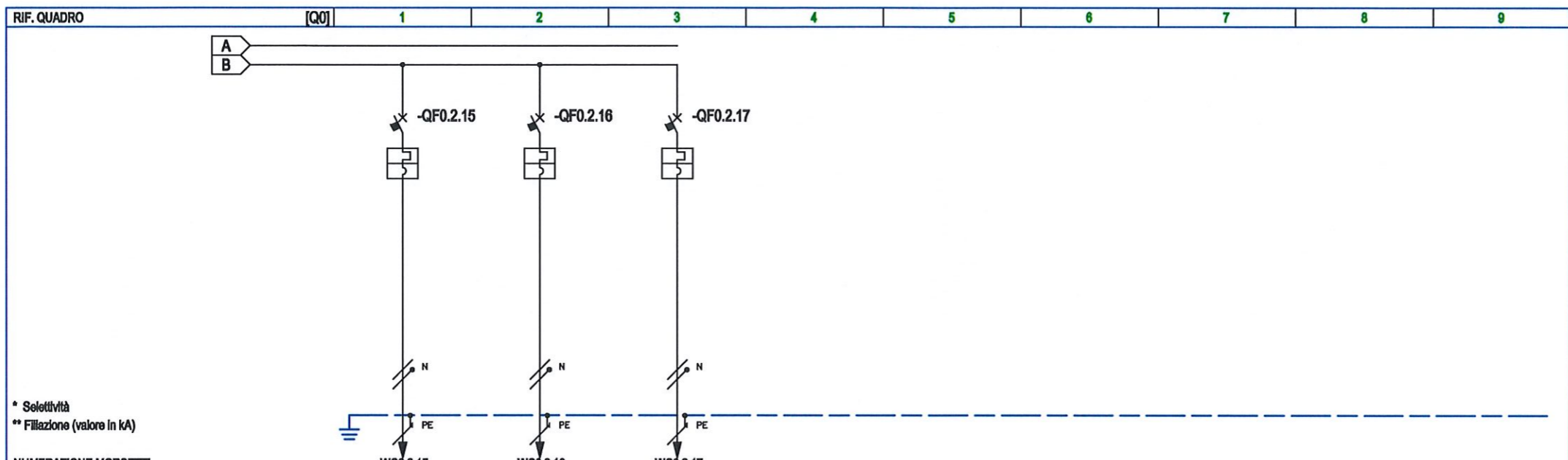

* Selettività
** Filiazione (valore In kA)

RIF. QUADRO		[Q0]	1	2	3	4	5	6	7	8	9
NUMERAZIONE MORSETTI											
NUMERAZIONE CIRCUITO	DISTRIBUZIONE	18	L1NPE	19	L1NPE	20	L1NPE				
DESCRIZIONE CIRCUITO		Dushi 1		Dushi 2		Rack					
TIPO APPARECCHIO		IC40 N		IC40 N		IC40 N					
INTERRUTTORE	Icu [kA] / Icn [A]	10		10		10					
Icu - CEI EN 60947-2	N. POLI	1P+N	16	1P+N	16	1P+N	16				
Icn - CEI EN 60908-1	CURVA/SGANCIATORE	C		C		C					
	I _r [A]	16		16		16					
	t _{sd} [s]	160		160		160					
	I _g [A]										
	t _g [s]										
DIFFERENZIALE	TIPO										
	CLASSE										
	I _{dn} [A]										
	t _{dn} [ms]										
CONTATTORE	TIPO										
	CLASSE										
TELERUTTORE	BOBINA [V]										
	N. POLI										
	I _n [A]										
TERMICO	TIPO										
	I _{rh} [A]										
FUSIBILE	N. POLI										
	I _n [A]										
ALTRE APP.	TIPO										
	MODELLO										
CONDUTTURA	TIPO ISOLAMENTO										
	POSA	EPR	13	EPR	13	EPR	13				
	SEZIONE FASE-N-PE/PEN [mm ²]	1x2.5	1x2.5	1x2.5	1x2.5	1x2.5	1x2.5	1x2.5	1x2.5		
	I _b [A]	14.4	37	14.4	37	14.4	37				
	I _z [A]										
	Un [V]	230	3	230	3	230	3				
	P [kW]										
FONDO LINEA	I _{cc} min [kA]	4.3	7	4.3	7	4.3	7				
	I _{cc} max [kA]										
	LUNGHEZZA [m]	1	0.1	1	0.1	1	0.1				
	dV TOTALE [%]										
NOTE		FG16R16-0,6/1 kV Cca-s3,d1,a3		FG16R16-0,6/1 kV Cca-s3,d1,a3		FG16R16-0,6/1 kV Cca-s3,d1,a3					

CLIENTE	PROGETTO	- FILE	Progetto [Q00].dwg
	ARCHIVIO	- DATA	3/12/2024 REVISIONE R0.0
	DISEGNATORE	- PAGINA	5 SEGUE
IMPIANTO	TAVOLA		



Bledian Hysa
Digitally signed by Bledian Hysa
Date: 2024.03.13 10:48:53 +02'00'

1. KY PROJEKT ESHTË PRONË E BASHKISË ELBASAN.
2. NUK LEJOHET KOPJIMI APO RIPRODHIMI I KETIJ VIZATIMI PA AUTORIZIMIN E DRETORISE SE PROJEKTIMIT DHE SHERBIMEVE INXHINIERIKE NE BASHKINE ELBASAN.
3. TE RESPEKTOHEN DIMENSIONET E SHKRUAR NE VIZATIM.
4. PER CDO PAQARTESI APO MOSPËRPUTHJE TE PROJEKTIT ME SITUATËN NE TERREN TE MERRET KONTAKT ME PROJEKTUESIN
5. NUK LEJOHET ASNJE NDRYSHIM I PROJEKTIT PA MIRATIMIN SPECIFIK TE D.P.SH.I -se.
6. PER PERCAKTIMIN E NGJYRAVE, MATERIALEVE APO MALLRAVE QE DO TE PERDOREN NE KETE PROJEKT DUHET TE MERRET FILLIMISH TE MERRET MIRATIMI I PROJEKTUESIT DHE SUPERVIZORIT.

ADRESA:
Lagja: "AQIF PASHA" Rruga: "JANI MAÇOLLI"

RISHI: PERSHKRIMI
FAZA E PROJEKTIT: PROJEKTI ZBATIMIT

BASHKIA ELBASAN
Rruga: "Qemal Stafa"
Lagja: "Brig 17 Sulmuese"
+35554400152
email: bashkiaelbasan@elbasani.gov.al
web: www.elbasani.gov.al

INVESTITOR:
BASHKIA ELBASAN

DREJTORIA:
DREJTORIA PROJEKTIMIT
Drejtor
ark/Marvis Avllazaga

PROJEKTUES:
ing. Bledian Hysa

RIKONSTRUKSION I ÇREDHES NR.2 PA NDRYSHIM TE STRUKTUES EGZISTUESE Lagja "AQIF PASHA"

EMERTIMI I FLETES:
PLANIMERTIA KATI PARE
SISTEMI PANELET

SHKALLA A3: 1:500
DATA: 2024
VIZATOI: Sektori Projektimit
KONTROLLOI: Sektori Projektimit

PROJEKTI NR: A3 / E 16
RISHIKIMI: