

PLANVENDOSJA E OBJEKTIT PER PUNIME ME LEJE NDERTIMI:
"RIKONSTRUKSIONI I KONVIKTIT TE SHKOLLES SE MESME BUJQESORE "MIHAL SHAHINI", QYTETI CËRRIK", NE PASURINE ME NR 3/54 & 3/56, ZONA KADASTRALE 1389, INDEKSI I CERRIK A-2, BASHKIA CËRRIK ME PRONARE E ZHVILLUES: BASHKIA CËRRIK

SHK. 1:500

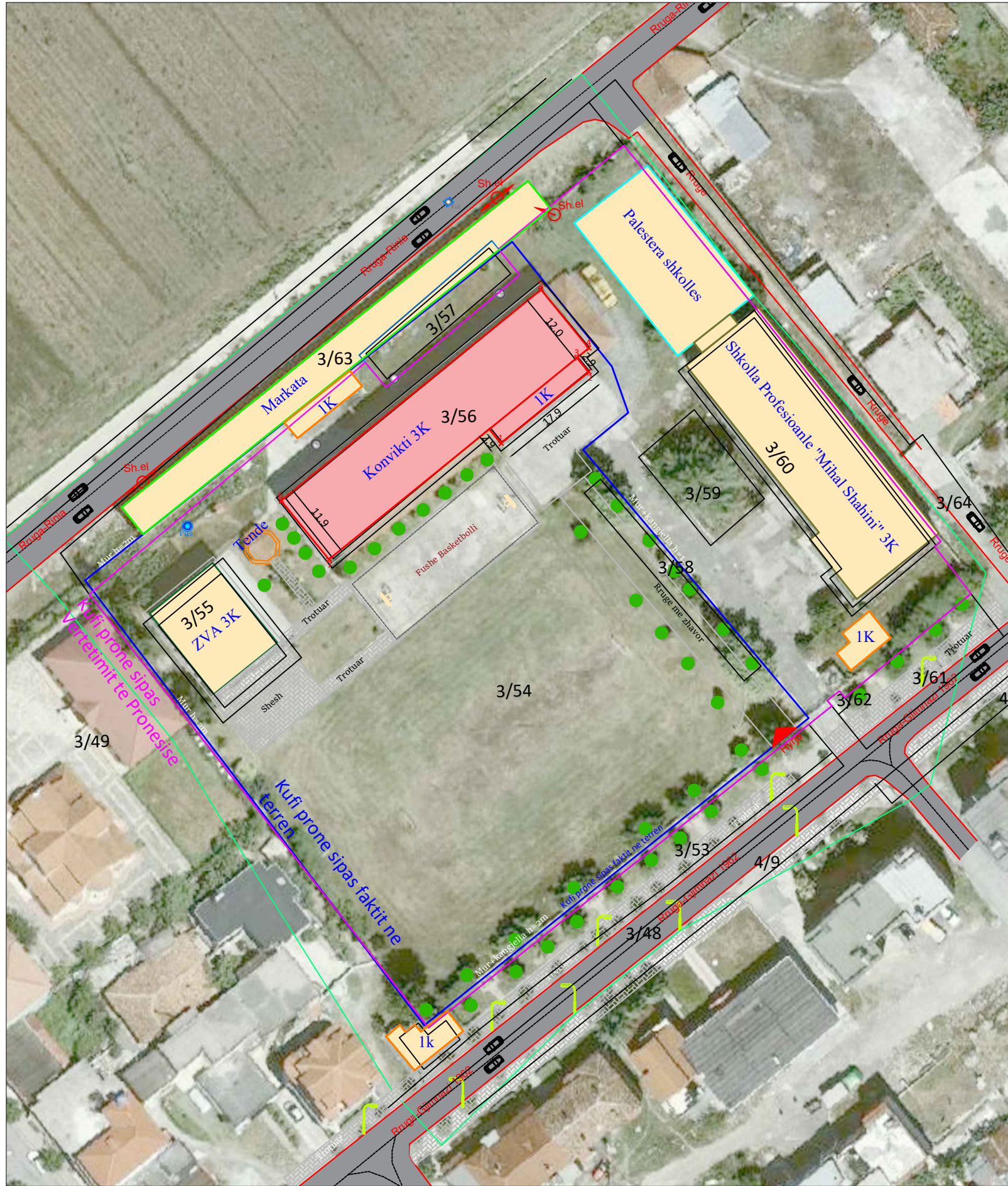

MIRATOI:
KRYETARI I BASHKISE CËRRIK
Z. ANDIS SALLA

DREJTORI I D/PZHT
DREJTORI:
ING. FATMIR URUÇI

ZHVILLUESI:
BASHKIA CËRRIK

TE DHENAT E PERGJITHSHME:

EMERTIMI I PUNIMEVE: "RIKONSTRUKSIONI I KONVIKTIT TE SHKOLLES SE MESME BUJQESORE "MIHAL SHAHINI", QYTETI CËRRIK"
KATEGORIA E PERDORIMIT TE TOKES: TRUALL
PASURIA: NR. 3/54 & 3/56, ZONA KADASTRALE 1389, CERRIK A-2
LLOJI I STRUKTURES: STRUKTURE 3-KAT - MURATURE TULLE
PRONARI: BASHKIA CËRRIK
ZHVILLUESI: BASHKIA CËRRIK
ADRESA E PASURISE: CËRRIK, N.JA. CËRRIK, BASHKIA CËRRIK
KODI I NJESISE STUKTUREORE: 1/170, BASHKIA CËRRIK
KODI I PERDORIMIT SIPAS PLANIT: (PPV): PO (PDV): IO
TREGUESIT E ZHVILLIMIT TE PROPOZUAR:
SIPERFAQJA TOTALE E PASURISE (TRUALL) PASURIA ME NR. 3/54 S=7608 m ²
SIPERFAQJA E PRONES E MARRE NE STUDIM S=7608 m ²
SIPERFAQJA TOTALE E PASURISE BRENDA PPV-së S= 7608 m ²
SIPERFAQJA E PASURISE (TRUALL) PASURIA ME NR. 3/56 S=830 m ²
SIPERFAQJA E TOKES SE ZENE NGA STRUKTURA S=684 m ²
SIPERFAQJA E KATIT PERDHE S=684 m ²
SIPERFAQJA E KATIT TE PARE S=632.04 m ²
SIPERFAQJA E KATIT TE DYTE S=632.04 m ²
SIPERFAQJA TOTALE E NDERTIMIT MBI TOKE S=1948.08 m ²
LARTESIA E MESATARE E XOKOLATURES H= 0.3 m
LARTESIA E KATIT PERDHE H= 3.30 m
LARTESIA E KATIT TE PARE H= 3.30 m
LARTESIA E KATIT TE DYTE H= 3.30 m
LARTESIA E ÇATISE H= 1.59 m
LARTESIA MAKSIMALE E STRUKTURES H=9.90 m
LARTESIA MAKSIMALE E STRUKTURES NGA NIVELI ±0.00 NE KULM ÇATIE H=11.49 m
LARTESIA MAKSIMALE E STRUKTURES NGA NIVELI KUOTA MESATARE E SISTEMIMIT TE TROTUARIT DERI NE KULM ÇATIE H=11.79 m
NUMRI I KATEVE NEN TOKE 0 kate
NUMRI I KATEVE MBI TOKE 3 kate
KOEFICENTI I SHFRYTEZIMIT TE TERRITORIT (684/7608 m ²) 8.99 %
INTENSITETI I NDERTIMIT (1948.08/7608m ²) 0.256 m ² ndertese/m ² toke
KONDISIONE TE OBJEKTIT:
HYRJA KRYESORE PER NE PRONE: NGA JUGU
HYRJA PER NE OBJEKT: NGA JUGU
SHENIME TEKNIKE: <ul style="list-style-type: none"> • RRJETI I INFRASTRUKTURES ESHTHE EKZISTUES • RRJETI I KUZ - EKZISTUES

LEGJENDE:

	KUFIRI FAKTIK SIPAS MATJEVE NE TERREN
	KUFIRI I PRONES SIPAS CERTIFIKATES SE PRONESISE
	SIPERFAQJA E GIJRMES SE KONVIKTIT 3K
	SIPERFAQJA E GIJRMES SE ZIVA CERRIK 3K
	SIPERFAQJA E GIJRMES SE MARKATES
	SIPERFAQJA E GIJRMES SE PALESTRES SE SHKOLLES BUJQESORE IK
	SIPERFAQJA E GIJRMES SE SHKOLLES BUJQESORE 3K
	SIPERFAQJA E GIJRMES SE OBJEKTEVE EKZISTUESE IK & 2K
	SIPERFAQJA E SHESHEVE DHE TROTUARIT
	SIPERFAQJA ME GJELBERIM TE LARTE DHE TE ULET
	SIPERFAQJA E GIJRMES SE FUSHES SE BASKETBOLLIT
	RRUGA GJIMNAZI 1962 & RRUGA RINIA
	PUS UJI
	SHITYLLE ELEKTRIKE
	SHITYLLE NDRICIMI
	TENDE
	PUSETA KUZ

POZICIONI I PRONES SIPAS HARTES SE ASHK-se SHK. 1:2500

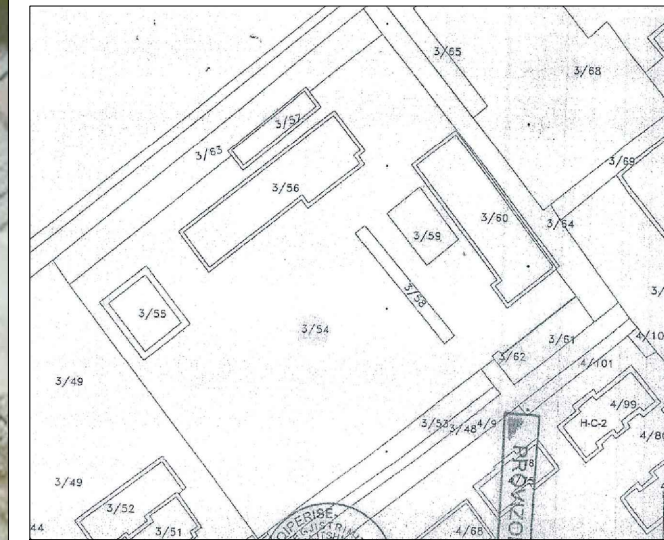

KOORDINATAT E OBJEKTIT (KONVIKTIT 3-K) NE PROJEKSIONIN NDERKOMBETAR-UTM SISTEMI 2000

1.X = 415249.483	Y = 4542524.023
2.X = 415263.353	Y = 4542535.290
3.X = 415261.518	Y = 4542537.549
4.X = 415263.357	Y = 4542539.043
5.X = 415255.822	Y = 4542548.318
6.X = 415214.771	Y = 4542514.970

TE DHENA MBI PROJEKTUESIN:

	EMERTESA E OBJEKTIT: "RIKONSTRUKSIONI I KONVIKTIT TE SHKOLLES SE MESME BUJQESORE "MIHAL SHAHINI", QYTETI CËRRIK"	SHK - 1:500
	EMERTESA E FLETES: PLANVENDOSJA E STRUKTURES	dt. 18/11/2024
REPUBLIKA E SHQIPERISE ZHVILLUESI: BASHKIA CËRRIK Adresa: Rruga "Myrteça Topi", Nd.18, Ap.38, Tirane. E-mail: zenit06@live.com Cel: +355 69 20 99 065	PROJEKTOI: STUDIO "ZENIT&CO" sh.p.k Ark. Raimonda Mydinllari	NR. LICENCE A. 02162