

PLANVENDOSJE SH 1:800.

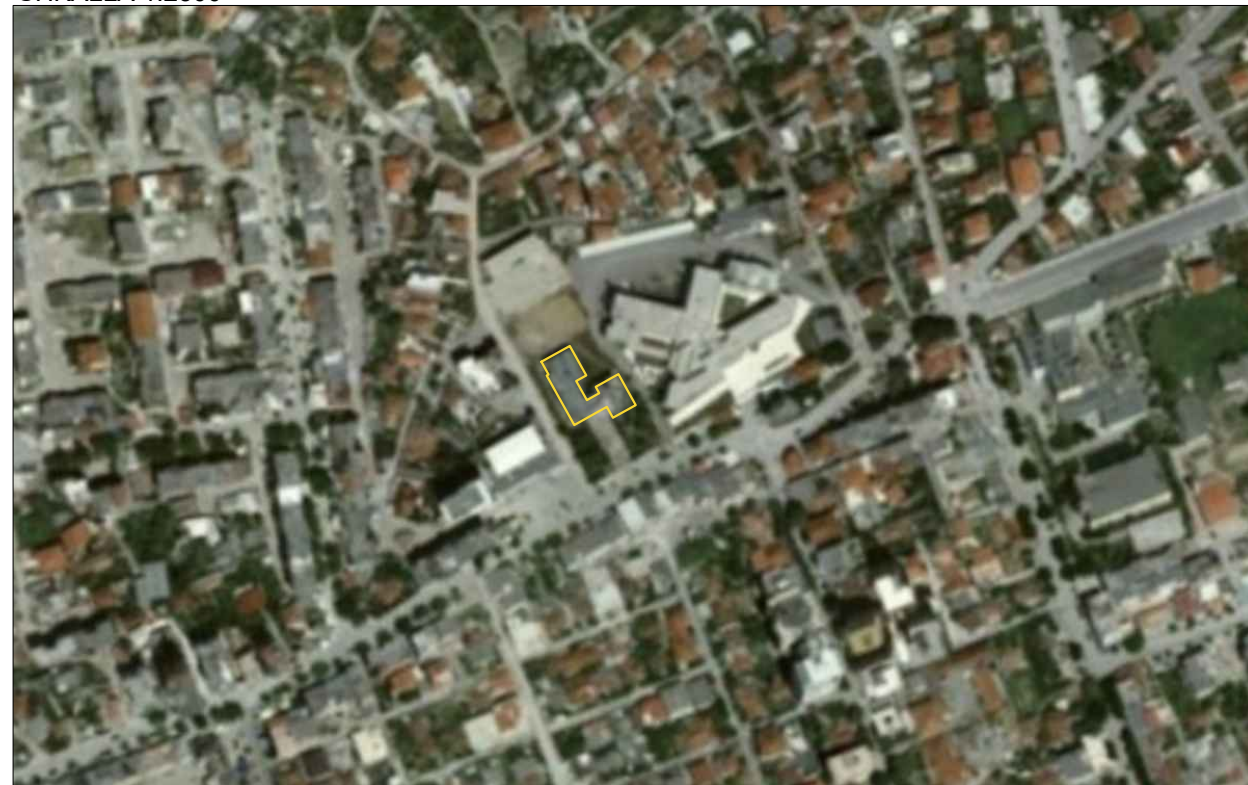

SKEMA E VENDOSJES SE ZHVILLIMIT.
SHKALLA 1:2500



POZICIONI KADASTRAL I RRUGES.
SHKALLA 1:1500



KRYETARI
BASHKISE ELBASAN

GLEDIAN LLATJA

DREJTORI D.P.ZH.T,-se

ARIOLA MUHAMETAJ

SHENIME TEKNIKE

1. KY PROJEKT ESHTË PRONE E BASHKISE ELBASAN.
2. NUK LEJOHET KOPJIMI APO RIPRODHIMI I KETIJ VIZATIMI PA AUTORIZIMIN E DRETORISE SE PROJEKTIMIT DHE SHERBIMEVE INXHINIERIKE NE BASHKINE ELBASAN.
3. TE RESPEKTOHEN DIMENSIONET E SHKRUARA NE VIZATIM.
4. PER CDO PAQARTESI APO MOSPERPUTHJE TE PROJEKTIT ME SITUATEN NE TERREN TE MERRET KONTAKT ME PROJEKTUESIN
5. NUK LEJOHET ASNJE NDRYSHIM I PROJEKTIT PA MIRATIMIN SPECIFIK TE D.P.SH.I -se.
6. PER PERCAKTIMIN E NGJYRAVE, MATERIALEVE APO MALLRAVE QE DO TE PERDOREN NE KETE PROJEKT DUHET TE MERRET FILLIMISH TE MERRET MIRATIMI I PROJEKTUESIT DHE SUPERVIZORIT.

ADRESA:
Lagjja " Haxhias"

Shenim: Nuk do te kryhen punimet pa pranine e projektuesit ne piketimin e objektit.

RISH: PERSHKRIMI : NGA: DATA:
FAZA E PROJEKTIT :
PROJEKTI ZBATIMIT (ARKITEKTONIK)



BASHKIA ELBASAN
Rruga."Germal Stafa"
Lagjja."Brig 17 Sulmuese"
+35554400152
email: bashkiaelbasan@elbasani.gov.al
web: www.elbasani.gov.al

INVESTITOR:
BASHKIA ELBASAN

DREJTORIA:
DREJTORIA PROJEKTIMIT
Përgjegjës Drejtor
ing/Bruno Korumi ark/Marvis Avllazagaj

| PROJEKTUES: | |
|-----------------------|---------------|
| ark.Marvis Avllazagaj | Lic. A.0992/2 |
| ark.Valbona Lufta | Lic. A.1149/1 |
| ark.Ester Toni | Lic. ----- |
| Ing. Bruno Korumi | Lic. K.3354 |
| ing.Amarildo Ahmeti | Lic. ----- |
| ing.Bledian Hysa | |

PROJEKTI:
RIKONSTRUKSIONI I SHKOLLES "FADIL GURMANI".

EMERTIMI I FLETES:
PLANVENDOSJE.

| SHKALLA A3: 1:500 | DATA: PRILL 2023 | VIZATOI: Sektori Projektimit | KONTROLLOI: Sektori Projektimit |
|-----------------------|------------------------|---------------------------------|------------------------------------|
| PROJEKTI NR: | FLETA NR: A3 / A 02 | RISHIKIMI: | |