



BASHKIA VLORE

MIRATOI
KRYETARI I BASHKISË

ERMAL DREDHA

PROJEKTI ARKITEKTONIK I RRUGËVE "MYSLYM GJOLEKA",
"AHMET LEPENICA", "HYSNI MUKA" NË LAGJEN "KUSHTRIM",
VLORE.



BASHKIA VLORË

**DREJTORIA E
URBANISTIKËS**

RRUGËT NË LAGJEN "KUSHTRIM"

AKSI 1 (RRUGA "HYSNI MUKA"), 329 m.

AKSI 2 (RRUGA "MYSLYM GJOLEKA"), 650 m.

AKSI 3 (RRUGA "AHMET LEPENICA"), 311 m.

GJATËSIA TOTALE - 1290 m

GJERËSIA MESATARE - 5.5 m

Punoi:

Drejtor Klaudio Mehmetaj

Ark. Orges Deraj

Ark. Erisa Muka

Ing. Darjan Hudhra

Ing. Estela Hoxhaj

Ing. Stela Rrapaj



FOTO TË GJËNDJES EKZISTUESE

PROJEKTI RRUGËVE "MYSLYM GJOLEKA", "AHMET LEPENICA", "HYSNI MUKA" NË LAGJEN "KUSHTRIM", VLORË.

BASHKIA VLORË 2024

A-01



BASHKIA VLORË

DREJTORIA E
URBANISTIKËS

RRUGËT NË LAGJEN "KUSHTRIM"

AKSI 1 (RRUGA "HYSNI MUKA"), 329 m.

AKSI 2 (RRUGA "MYSLYM GJOLEKA"), 650 m.

AKSI 3 (RRUGA "AHMET LEPENICA"), 311 m.

GGJATËSIA TOTALE - 1290 m

GJERËSIA MESATARE - 5.5 m

Punoi:

Drejtor Klaudio Mehmetaj

Ark. Orges Deraj

Ark. Erisa Muka

Ing. Darjan Hudhra

Ing. Estela Hoxhaj

Ing. Stela Rrapaj



POZICIONI NË LIDHJE ME QYTETIN, AKSET E PROPOZUAR

Shkalla 1:2500

VLORE 2024

PROJEKTI RRUGËVE "MYSLYM GJOLEKA", "AHMET LEPENICA", "HYSNI MUKA" NË LAGJEN "KUSHTRIM", VLORË.

A-02



BASHKIA VLORË

**DREJTORIA E
URBANISTIKËS**

RRUGËT NË LAGJEN "KUSHTRIM"

AKSI 1 (RRUGA "HYSNI MUKA"), 329 m.

AKSI 2 (RRUGA "MYSLYM GJOLEKA"), 650 m.

AKSI 3 (RRUGA "AHMET LEPENICA"), 311 m.

GHATËSIA TOTALE - 1290 m

GJERËSIA MESATARE - 5.5 m

Punoi:

Drejtor Klaudio Mehmetaj

Ark. Orges Deraj

Ark. Erisa Muka

Ing. Darjan Hudhra

Ing. Estela Hoxhaj

Ing. Stela Rrapaj



RILEVIM TOPOGRAFIK

Shkalla 1:2500

VLORE 2024

A-03

PROJEKTI RRUGËVE "MYSLYM GJOLEKA", "AHMET LEPENICA", "HYSNI MUKA" NË LAGJEN "KUSHTRIM", VLORË.



BASHKIA VLORË

**DREJTORIA E
URBANISTIKËS**

RRUGËT NË LAGJEN "KUSHTRIM"

AKSI 1 (RRUGA "HYSNI MUKA"), 329 m.

AKSI 2 (RRUGA "MYSLYM GJOLEKA"), 650 m.

AKSI 3 (RRUGA "AHMET LEPENICA"), 311 m.

GGJATËSIA TOTALE - 1290 m

GJERËSIA MESATARE - 5.5 m

Punoi:

Drejtor Klaudio Mehmetaj

Ark. Orges Deraj

Ark. Erisa Muka

Ing. Darjan Hudhra

Ing. Estela Hoxhaj

Ing. Stela Rrapaj



PLANVENDOSJE

Shkalla 1:2500

VLORE 2024

A-04

PROJEKTI RRUGËVE "MYSLYM GJOLEKA", "AHMET LEPENICA", "HYSNI MUKA" NË LAGJEN "KUSHTRIM", VLORË.



BASHKIA VLORË

DREJTORIA E
URBANISTIKËS

RRUGËT NË LAGJEN "KUSHTRIM"

AKSI 1 (RRUGA "HYSNI MUKA"), 329 m.

AKSI 2 (RRUGA "MYSLYM GJOLEKA"), 650 m.

AKSI 3 (RRUGA "AHMET LEPENICA"), 311 m.

GJATËSIA TOTALE - 1290 m

GJERËSIA MESATARE - 5.5 m

Punoi:

Drejtore Klaudio Mehmetaj

Ark. Orges Deraj

Ark. Erisa Muka

Ing. Darjan Hudhra

Ing. Estela Hoxhaj

Ing. Stela Rrapaj

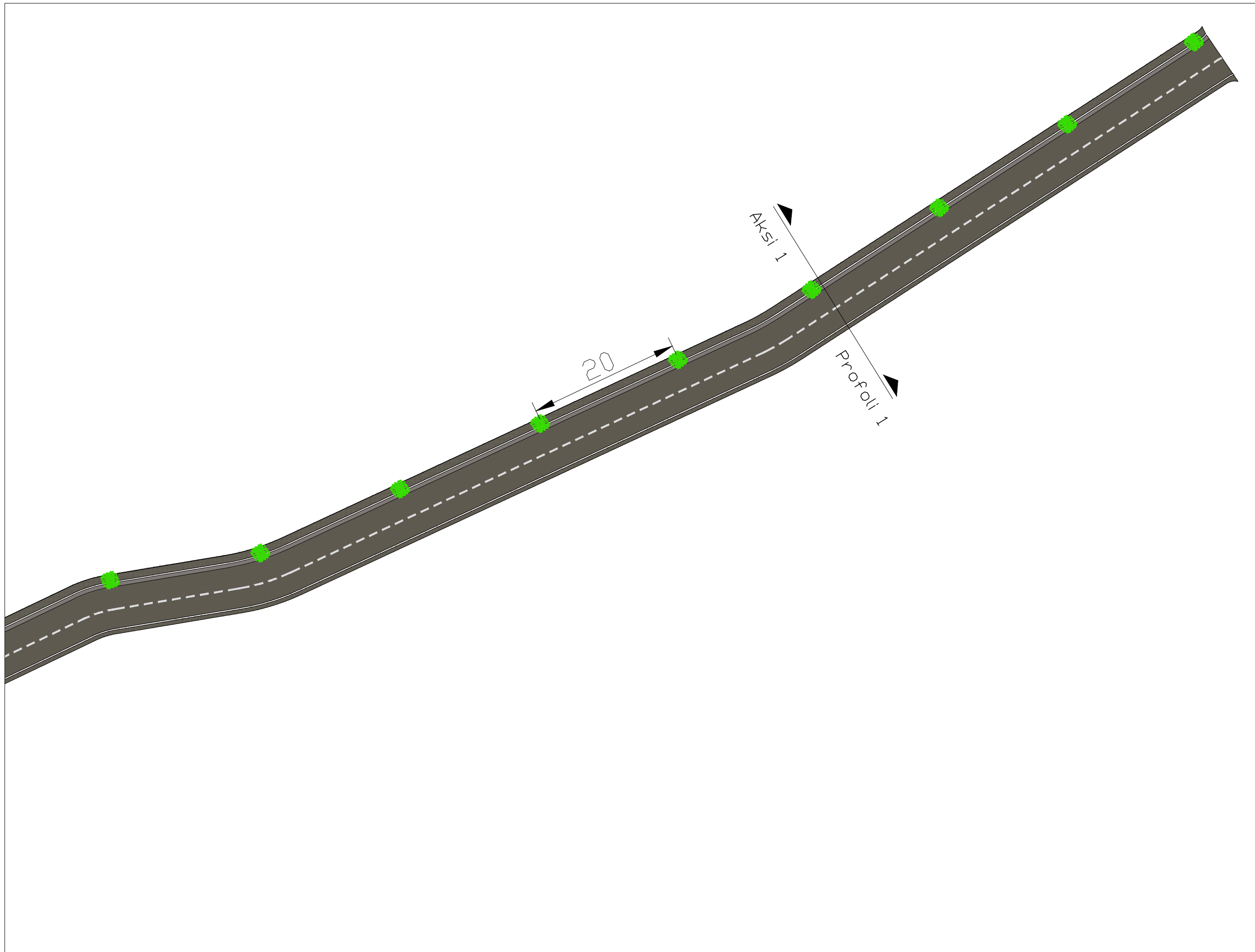

PLANIMETRI

Shkalla 1:500

VLORË 2024

A-05

PROJEKTI RRUGËVE "MYSLYM GJOLEKA", "AHMET LEPENICA", "HYSNI MUKA" NË LAGJEN "KUSHTRIM", VLORË.



BASHKIA VLORË

DREJTORIA E
URBANISTIKËS

RRUGËT NË LAGJEN "KUSHTRIM"

AKSI 1 (RRUGA "HYSNI MUKA"), 329 m.

AKSI 2 (RRUGA "MYSLYM GJOLEKA"), 650 m.

AKSI 3 (RRUGA "AHMET LEPENICA"), 311 m.

GJATËSIA TOTALE - 1290 m

GJERËSIA MESATARE - 5.5 m

Punoi:

Drejt. Kludio Mehmetaj

Ark. Orges Deraj

Ark. Erisa Muka

Ing. Darjan Hudhra

Ing. Estela Hoxhaj

Ing. Stela Rrapaj

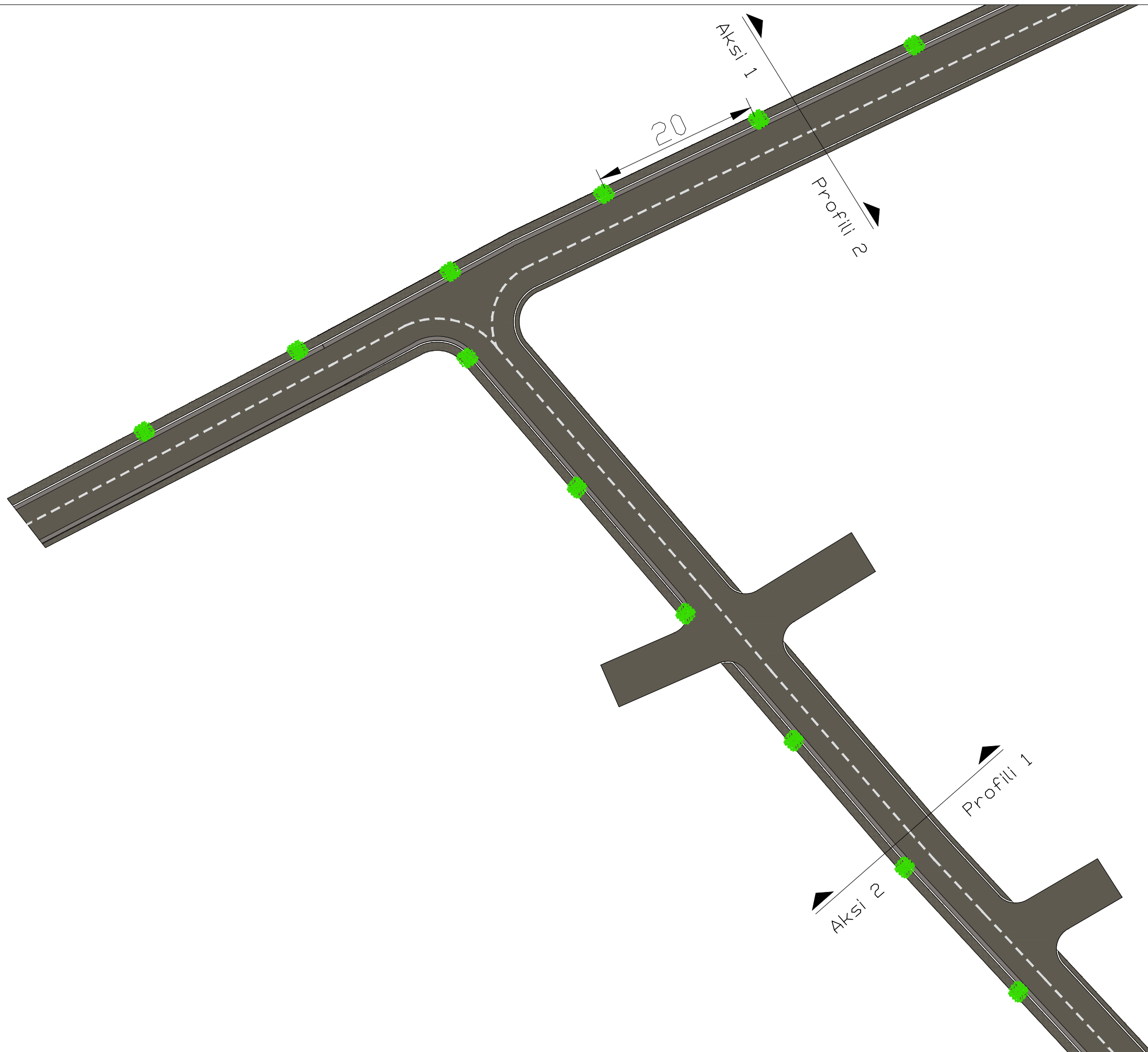

PLANIMETRI

Shkalla 1:500

VLORË 2024

A-06

PROJEKTI RRUGËVE "MYSLYM GJOLEKA", "AHMET LEPENICA", "HYSNI MUKA" NË LAGJEN "KUSHTRIM", VLORË.



BASHKIA VLORË

DREJTORIA E
URBANISTIKËS

RRUGËT NË LAGJEN "KUSHTRIM"

AKSI 1 (RRUGA "HYSNI MUKA"), 329 m.

AKSI 2 (RRUGA "MYSLYM GJOLEKA"), 650 m.

AKSI 3 (RRUGA "AHMET LEPENICA"), 311 m.

GGJATËSIA TOTALE - 1290 m

GGJERËSIA MESATARE - 5.5 m

Punoi:

Drejtore Klaudio Mehmetaj

Ark. Orges Deraj

Ark. Erisa Muka

Ing. Darjan Hudhra

Ing. Estela Hoxhaj

Ing. Stela Rrapaj

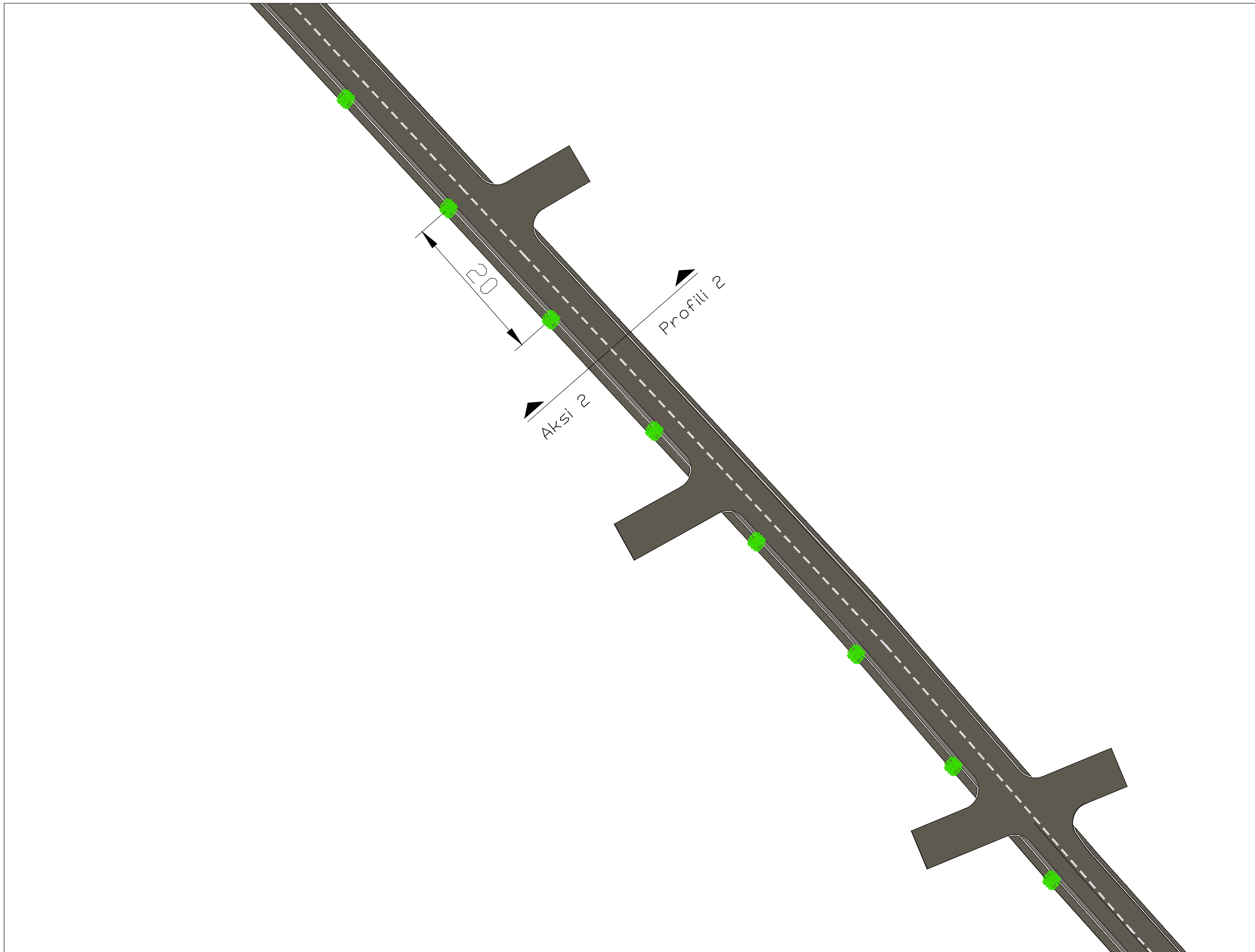

PLANIMETRI

Shkalla 1:500

VLORË 2024

A-07

PROJEKTI RRUGËVE "MYSLYM GJOLEKA", "AHMET LEPENICA", "HYSNI MUKA" NË LAGJEN "KUSHTRIM", VLORË.



BASHKIA VLORË

DREJTORIA E
URBANISTIKËS

RRUGËT NË LAGJEN "KUSHTRIM"

AKSI 1 (RRUGA "HYSNI MUKA"), 329 m.

AKSI 2 (RRUGA "MYSLYM GJOLEKA"), 650 m.

AKSI 3 (RRUGA "AHMET LEPENICA"), 311 m.

GHATËSIA TOTALE - 1290 m

GJERËSIA MESATARE - 5.5 m

Punoi:

Drejtor Klaudio Mehmetaj

Ark. Orges Deraj

Ark. Erisa Muka

Ing. Darjan Hudhra

Ing. Estela Hoxhaj

Ing. Stela Rrapaj

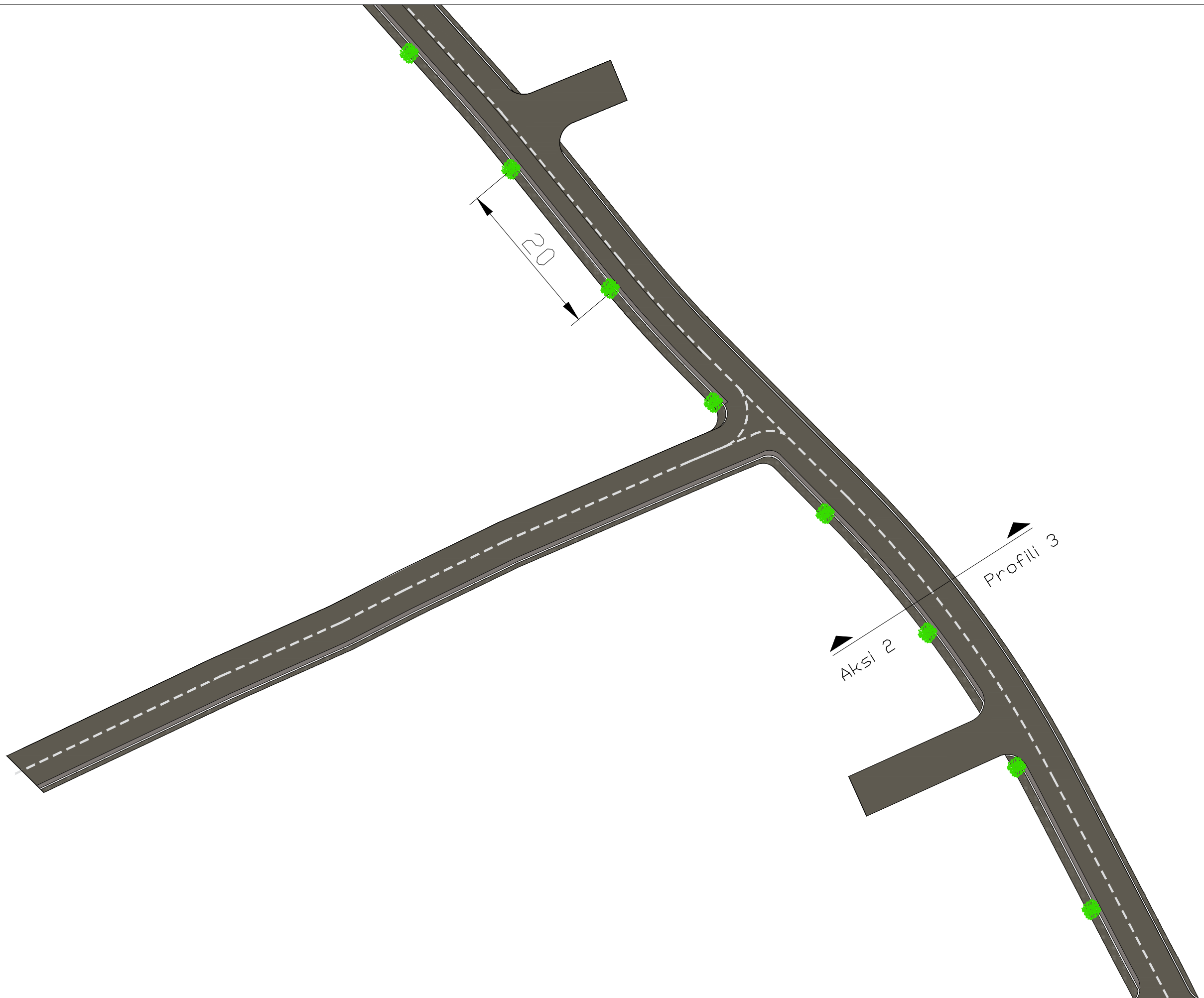

PLANIMETRI

Shkalla 1:500

VLORË 2024

A-08

PROJEKTI RRUGËVE "MYSLYM GJOLEKA", "AHMET LEPENICA", "HYSNI MUKA" NË LAGJEN "KUSHTRIM", VLORË.



BASHKIA VLORË

DREJTORIA E
URBANISTIKËS

RRUGËT NË LAGJEN "KUSHTRIM"

AKSI 1 (RRUGA "HYSNI MUKA"), 329 m.

AKSI 2 (RRUGA "MYSLYM GJOLEKA"), 650 m.

AKSI 3 (RRUGA "AHMET LEPENICA"), 311 m.

GJATËSIA TOTALE - 1290 m

GJERËSIA MESATARE - 5.5 m

Punoi:

Drejt. Klaudio Mehmetaj

Ark. Orges Deraj

Ark. Erisa Muka

Ing. Darjan Hudhra

Ing. Estela Hoxhaj

Ing. Stela Rrapaj

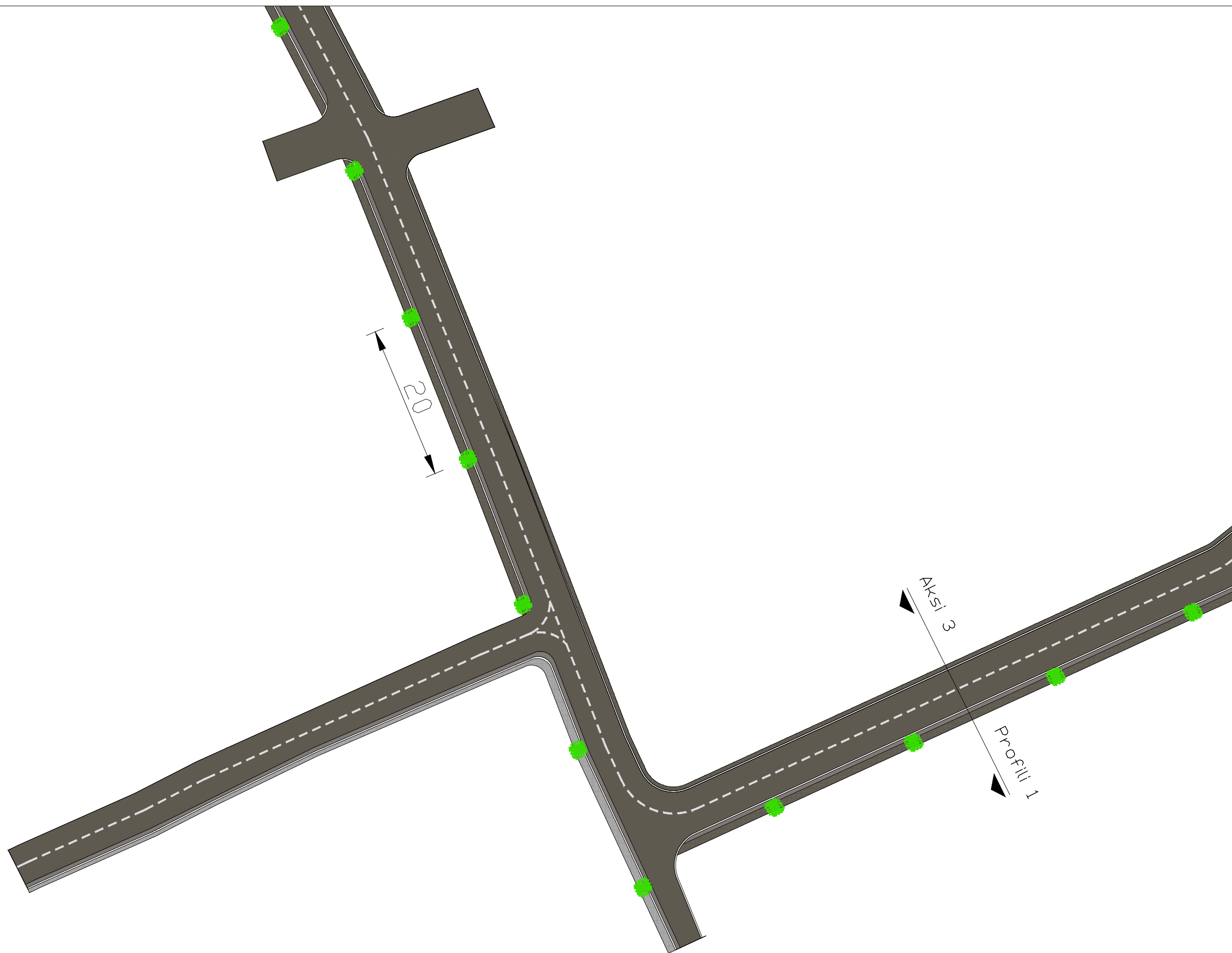

PLANIMETRI

Shkalla 1:500

VLORË 2024

A-09

PROJEKTI RRUGËVE "MYSLYM GJOLEKA", "AHMET LEPENICA", "HYSNI MUKA" NË LAGJEN "KUSHTRIM", VLORË.



BASHKIA VLORË

DREJTORIA E
URBANISTIKËS

RRUGËT NË LAGJEN "KUSHTRIM"

AKSI 1 (RRUGA "HYSNI MUKA"), 329 m.

AKSI 2 (RRUGA "MYSLYM GJOLEKA"), 650 m.

AKSI 3 (RRUGA "AHMET LEPENICA"), 311 m.

GGJATËSIA TOTALE - 1290 m

GJERËSIA MESATARE - 5.5 m

Punoi:

Drejtore Klaudio Mehmetaj

Ark. Orges Deraj

Ark. Erisa Muka

Ing. Darjan Hudhra

Ing. Estela Hoxhaj

Ing. Stela Rrapaj

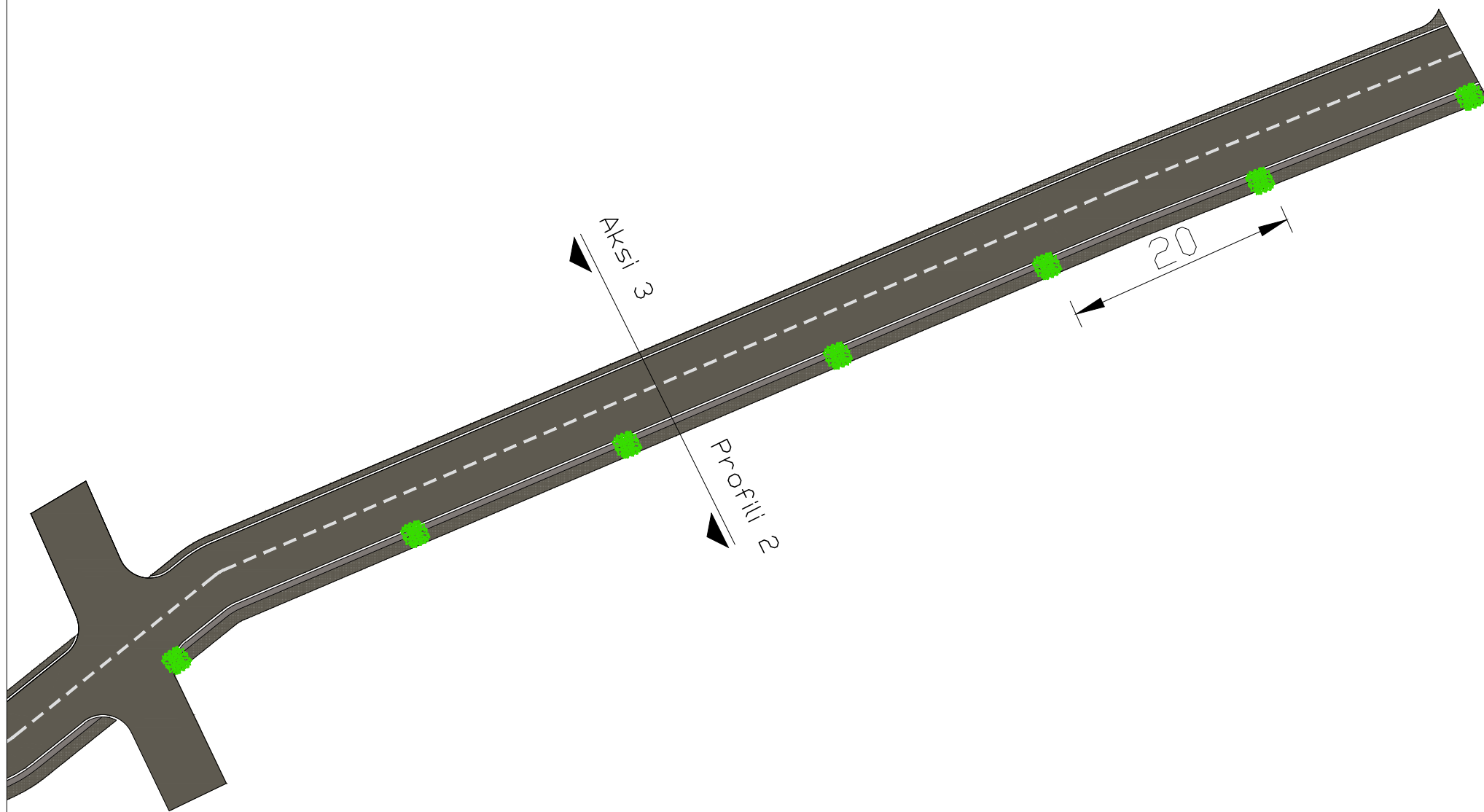

PLANIMETRI

Shkalla 1:500

VLORË 2024

A-10

PROJEKTI RRUGËVE "MYSLYM GJOLEKA", "AHMET LEPENICA", "HYSNI MUKA" NË LAGJEN "KUSHTRIM", VLORË.



BASHKIA VLORË

DREJTORIA E
URBANISTIKËS

RRUGËT NË LAGJEN "KUSHTRIM"

AKSI 1 (RRUGA "HYSNI MUKA"), 329 m.

AKSI 2 (RRUGA "MYSLYM GJOLEKA"), 650 m.

AKSI 3 (RRUGA "AHMET LEPENICA"), 311 m.

GGJATËSIA TOTALE - 1290 m

GJERËSIA MESATARE - 5.5 m

Punoj:

Drejtor Klaudio Mehmetaj

Ark. Orges Deraj

Ark. Erisa Muka

Ing. Darjan Hudhra

Ing. Estela Hoxhaj

Ing. Stela Rrapaj

AKSI 2
PROFIL TIP NR

1/2/3

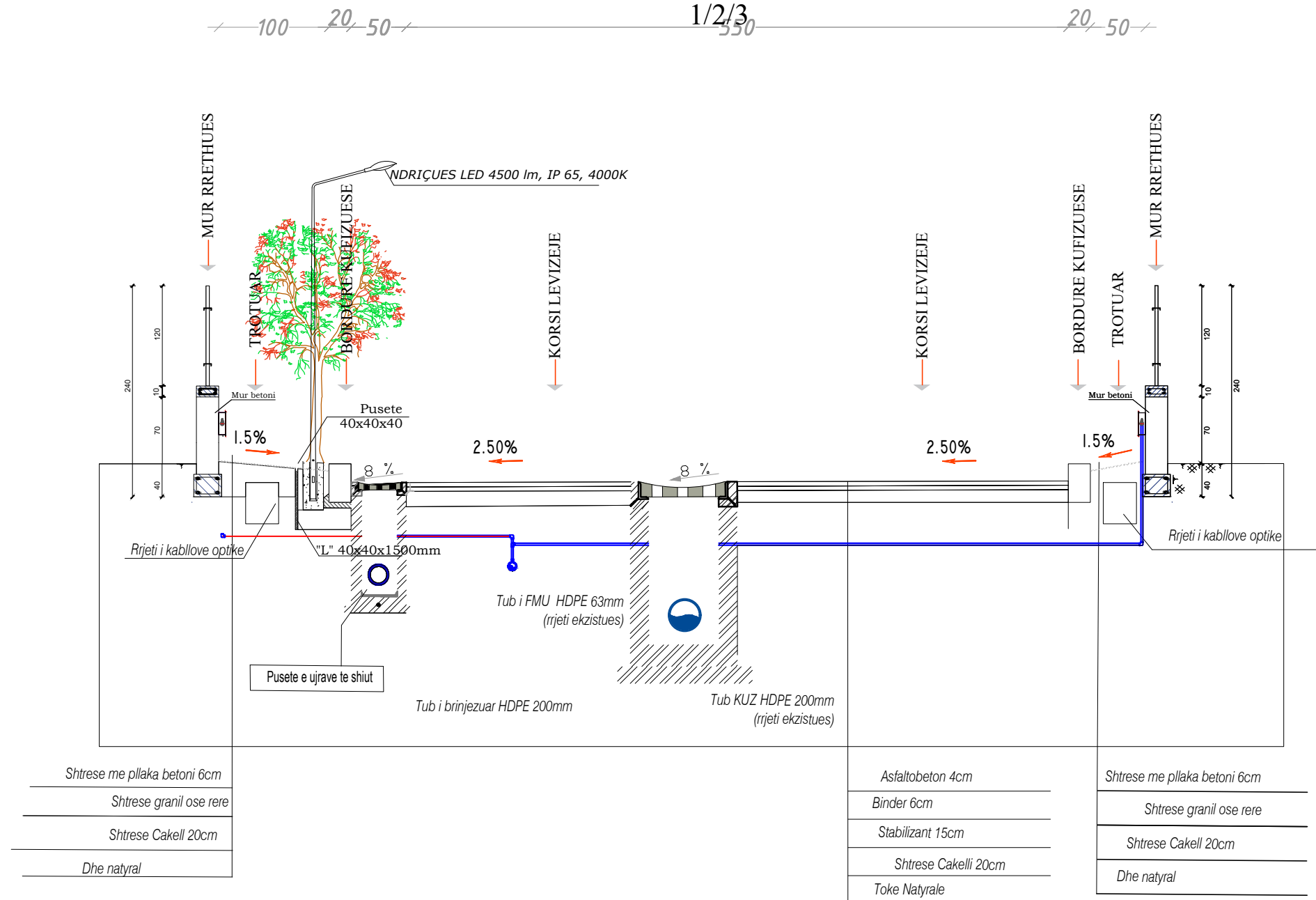



BASHKIA VLORË

DREJTORIA E
URBANISTIKËS

RRUGËT NË LAGJEN "KUSHTRIM"

AKSI 1 (RRUGA "HYSNI MUKA"), 329 m.

AKSI 2 (RRUGA "MYSLYM GJOLEKA"), 650 m.

AKSI 3 (RRUGA "AHMET LEPENICA"), 311 m.

GHATËSIA TOTALE - 1290 m

GJERËSIA MESATARE - 5.5 m

Punoi:

Drejtor Klaudio Mehmetaj

Ark. Orges Deraj

Ark. Erisa Muka

Ing. Darjan Hudhra

Ing. Estela Hoxhaj

Ing. Stela Rrapaj

AKSI 1, AKSI 3
PROFIL TIP NR 1/2

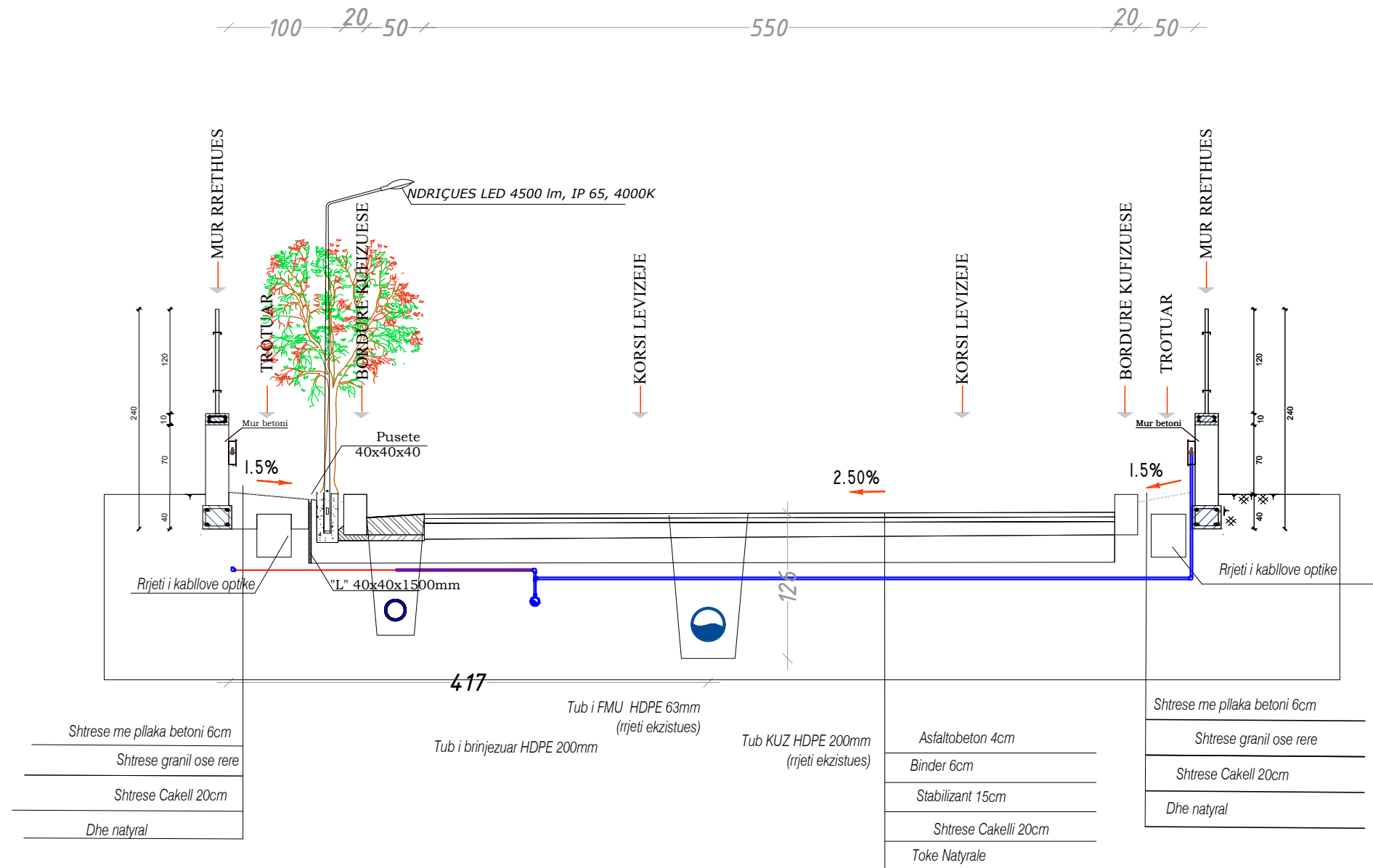



BASHKIA VLORË

**DREJTORIA E
URBANISTIKËS**

RRUGËT NË LAGJEN "KUSHTRIM"

AKSI 1 (RRUGA "HYSNI MUKA"), 329 m.

AKSI 2 (RRUGA "MYSLYM GJOLEKA"), 650 m.

AKSI 3 (RRUGA "AHMET LEPENICA"), 311 m.

GHATËSIA TOTALE - 1290 m

GJERËSIA MESATARE - 5.5 m

Punoi:

Drejtor Klaudio Mehmetaj

Ark. Orges Deraj

Ark. Erisa Muka

Ing. Darjan Hudhra

Ing. Estela Hoxhaj

Ing. Stela Rrapaj

DETAJ TROTUARI

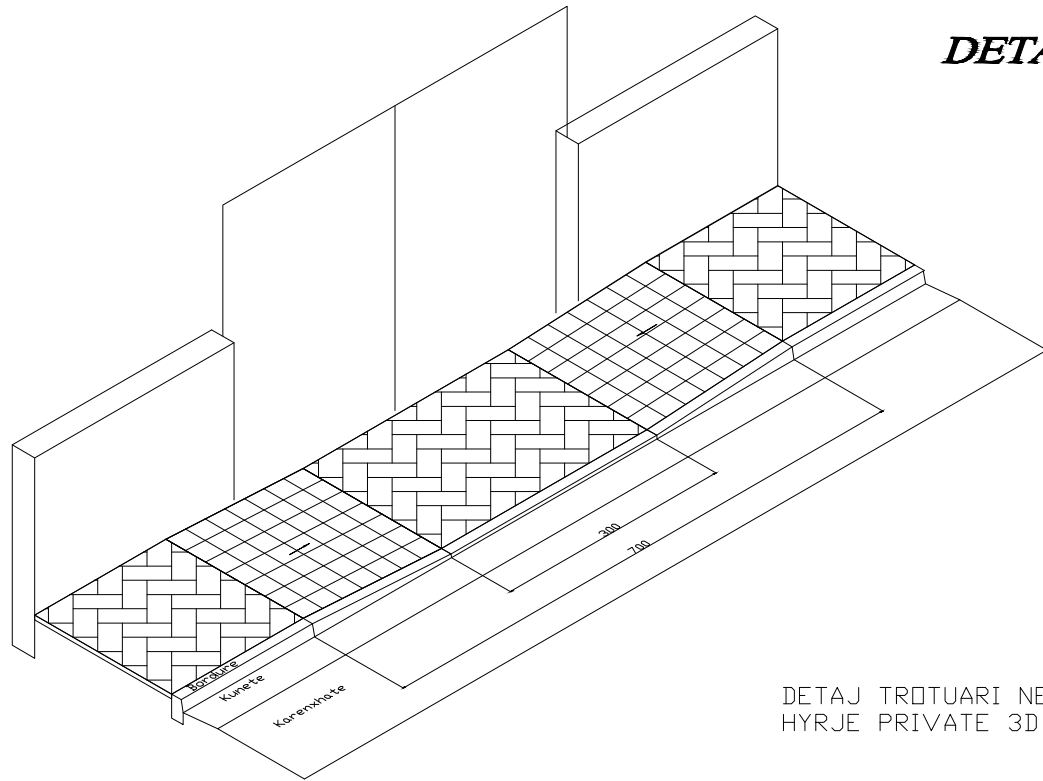

DETAJ TROTUARI NE
HYRJE PRIVATE 3D

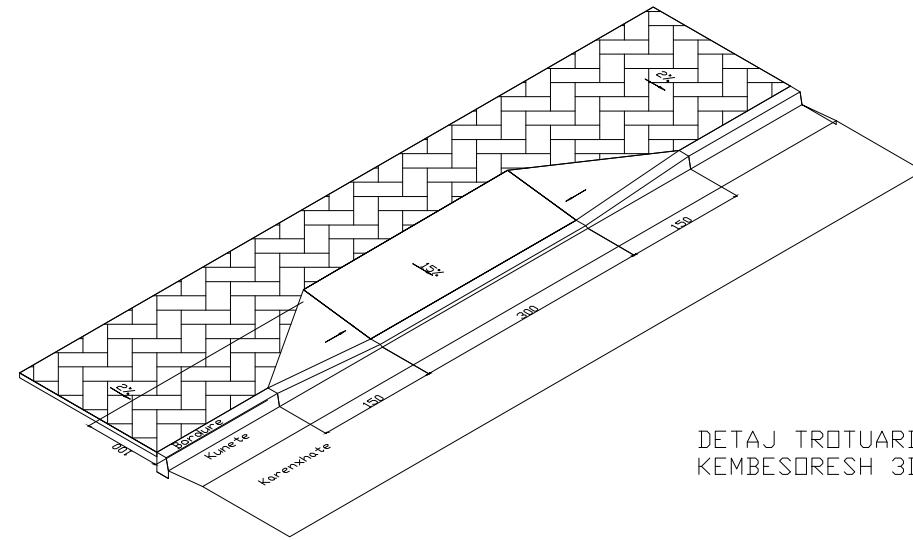

DETAJ TROTUARI NE VENDKALIM
KEMBESDRESH 3D

PAMJE BALLORE

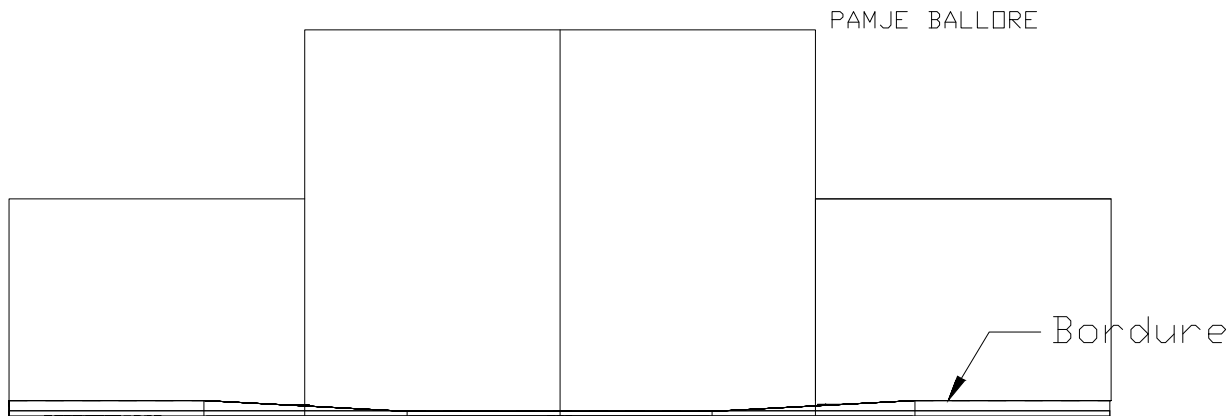

PAMJE BALLORE

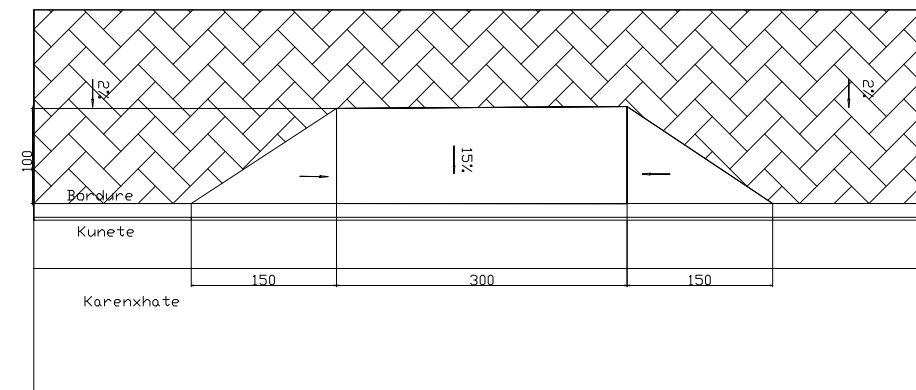

PLAN

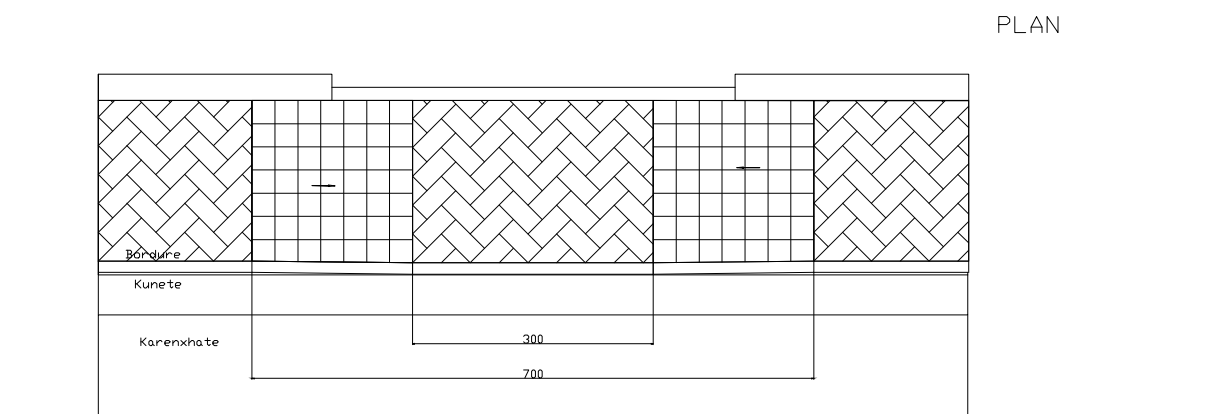

PLAN

DETAJ TROTUARI

VLORË 2024

A-13



BASHKIA VLORË

DREJTORIA E
URBANISTIKËS

RRUGËT NË LAGJEN "KUSHTRIM"

AKSI 1 (RRUGA "HYSNI MUKA"), 329 m.

AKSI 2 (RRUGA "MYSLYM GJOLEKA"), 650 m.

AKSI 3 (RRUGA "AHMET LEPENICA"), 311 m.

GHATËSIA TOTALE - 1290 m

GJERËSIA MESATARE - 5.5 m

Punoi:

Drejtor Klaudio Mehmetaj

Ark. Orges Deraj

Ark. Erisa Muka

Ing. Darjan Hudhra

Ing. Estela Hoxhaj

Ing. Stela Rrapaj

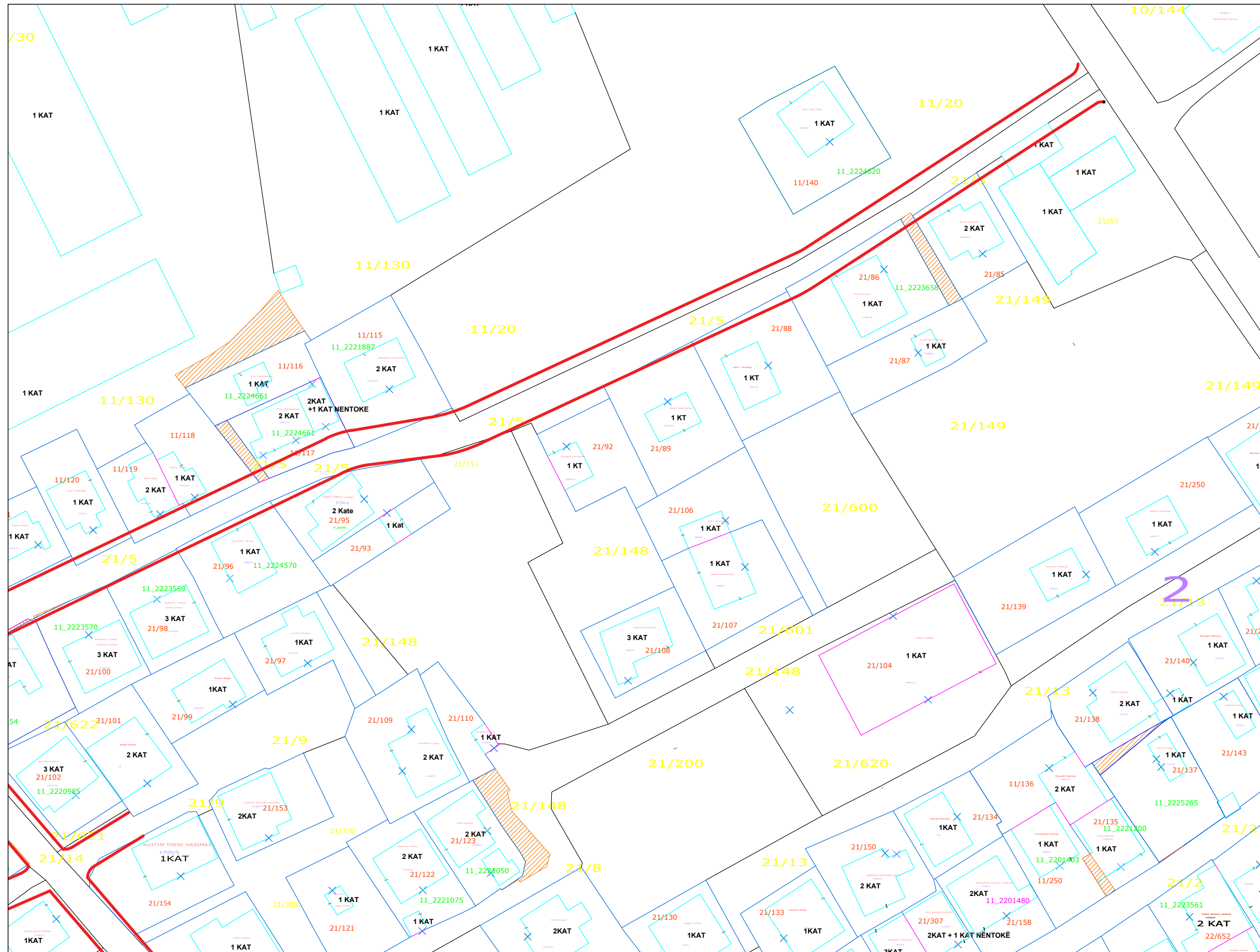

PLANI I PRISHJEVE TË PARASHIKUARA

Shkalla 1:750

VLORË 2024

PROJEKTI RRUGËVE "MYSLYM GJOLEKA", "AHMET LEPENICA", "HYSNI MUKA" NË LAGJEN "KUSHTRIM", VLORË.

A-14



BASHKIA VLORË

DREJTORIA E
URBANISTIKËS

RRUGËT NË LAGJEN "KUSHTRIM"

AKSI 1 (RRUGA "HYSNI MUKA"), 329 m.

AKSI 2 (RRUGA "MYSLYM GJOLEKA"), 650 m.

AKSI 3 (RRUGA "AHMET LEPENICA"), 311 m.

GHATËSIA TOTALE - 1290 m

GJERËSIA MESATARE - 5.5 m

Punoi:

Drejtor Klaudio Mehmetaj

Ark. Orges Deraj

Ark. Erisa Muka

Ing. Darjan Hudhra

Ing. Estela Hoxhaj

Ing. Stela Rrapaj

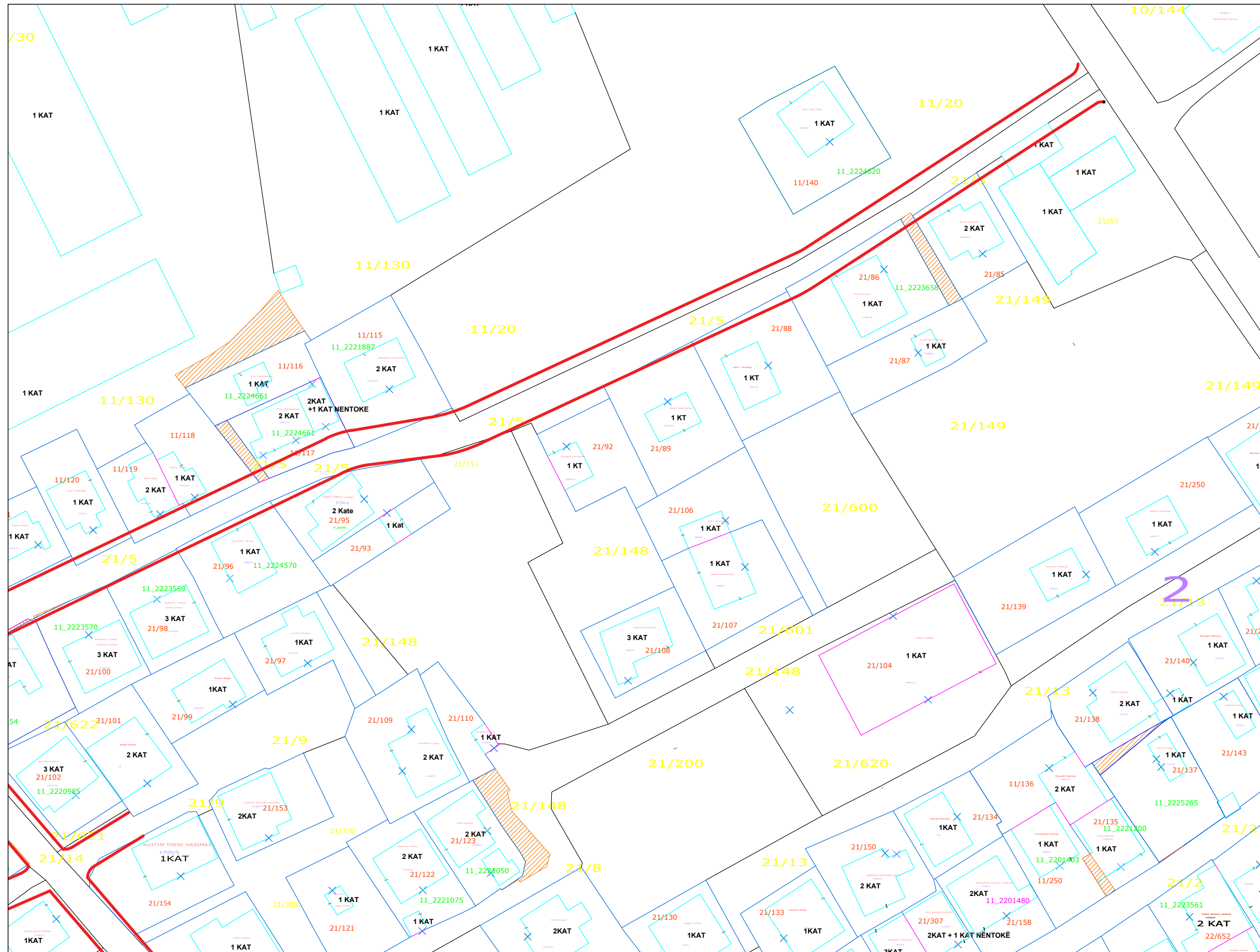

PLANI I PRISHJEVE TË PARASHIKUARA

Shkalla 1:750

VLORË 2024

PROJEKTI RRUGËVE "MYSLYM GJOLEKA", "AHMET LEPENICA", "HYSNI MUKA" NË LAGJEN "KUSHTRIM", VLORË.

A-15



BASHKIA VLORË

**DREJTORIA E
URBANISTIKËS**

RRUGËT NË LAGJEN "KUSHTRIM"

AKSI 1 (RRUGA "HYSNI MUKA"), 329 m.

AKSI 2 (RRUGA "MYSLYM GJOLEKA"), 650 m.

AKSI 3 (RRUGA "AHMET LEPENICA"), 311 m.

GHATËSIA TOTALE - 1290 m

GJERËSIA MESATARE - 5.5 m

Punoi:

Drejtor Klaudio Mehmetaj

Ark. Orges Deraj

Ark. Erisa Muka

Ing. Darjan Hudhra

Ing. Estela Hoxhaj

Ing. Stela Rrapaj

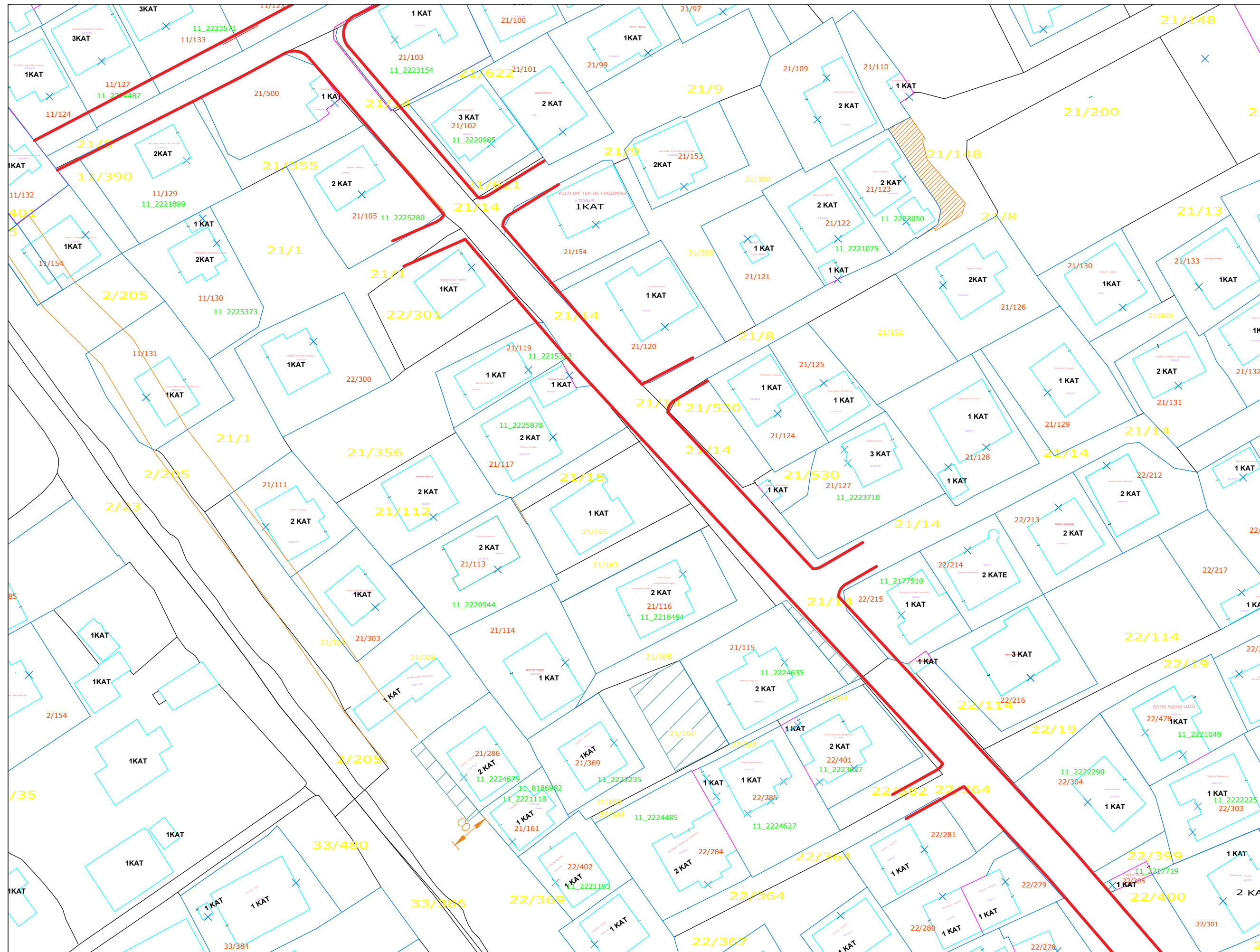

PLANI I PRISHJEVE TË PARASHIKUARA

Shkalla 1:750

VLORË 2024

PROJEKTI RRUGËVE "MYSLYM GJOLEKA", "AHMET LEPENICA", "HYSNI MUKA" NË LAGJEN "KUSHTRIM", VLORË.

A-16



BASHKIA VLORË

DREJTORIA E
URBANISTIKËS

RRUGËT NË LAGJEN "KUSHTRIM"

AKSI 1 (RRUGA "HYSNI MUKA"), 329 m.

AKSI 2 (RRUGA "MYSLYM GJOLEKA"), 650 m.

AKSI 3 (RRUGA "AHMET LEPENICA"), 311 m.

GGJATËSIA TOTALE - 1290 m

GGJERËSIA MESATARE - 5.5 m

Punoi:

Drejtor Klaudio Mehmetaj

Ark. Orges Deraj

Ark. Erisa Muka

Ing. Darjan Hudhra

Ing. Estela Hoxhaj

Ing. Stela Rrapaj

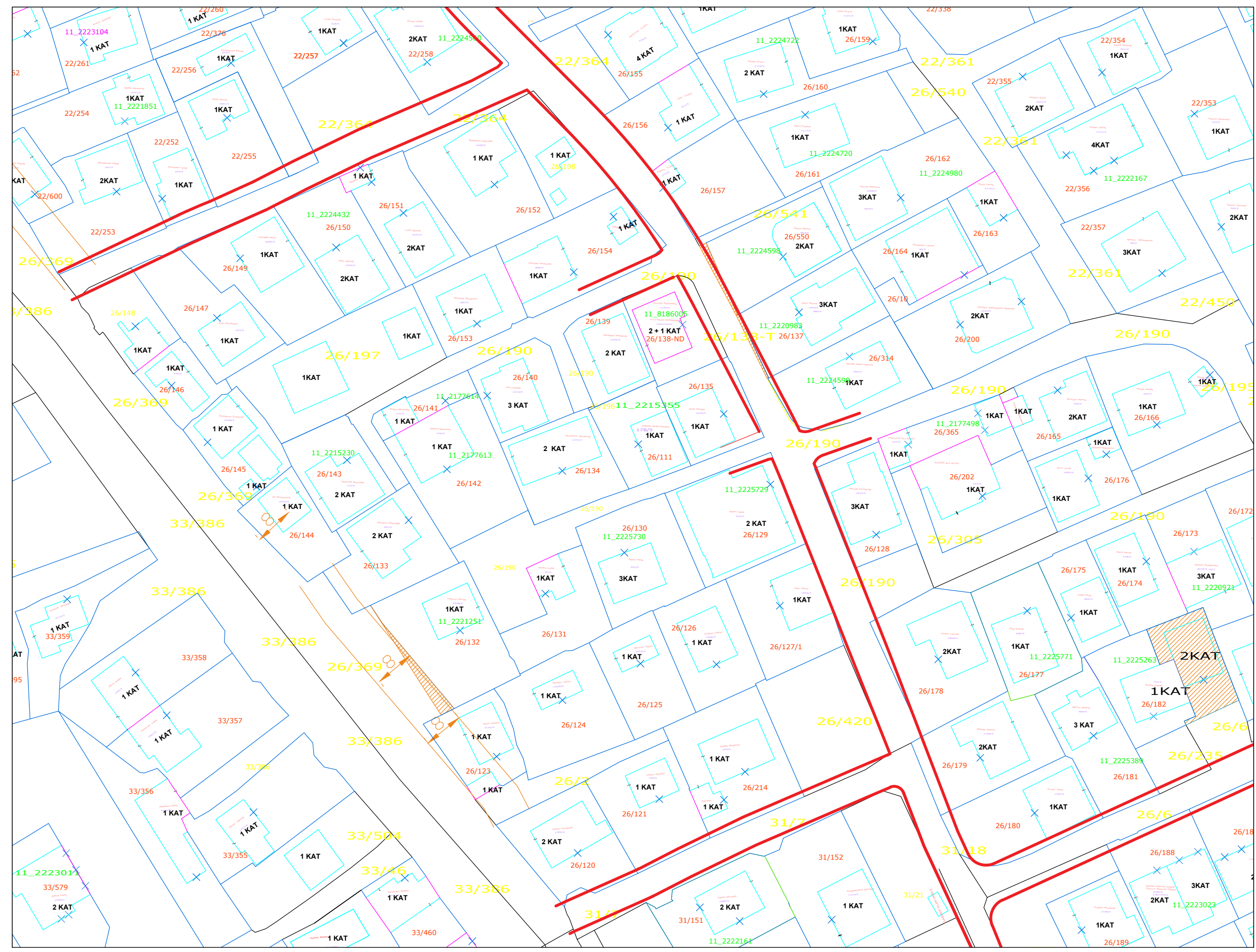

PLANI I PRISHJEVE TË PARASHIKUARA

Shkalla 1:750

PROJEKTI RRUGËVE "MYSLYM GJOLEKA", "AHMET LEPENICA", "HYSNI MUKA" NË LAGJEN "KUSHTRIM", VLORË.

VLORË 2024

A-17



BASHKIA VLORË

**DREJTORIA E
URBANISTIKËS**

RRUGËT NË LAGJEN "KUSHTRIM"

AKSI 1 (RRUGA "HYSNI MUKA"), 329 m.

AKSI 2 (RRUGA "MYSLYM GJOLEKA"), 650 m.

AKSI 3 (RRUGA "AHMET LEPENICA"), 311 m.

GHATËSIA TOTALE - 1290 m

GJERËSIA MESATARE - 5.5 m

Punoi:

Drejtor Klaudio Mehmetaj

Ark. Orges Deraj

Ark. Erisa Muka

Ing. Darjan Hudhra

Ing. Estela Hoxhaj

Ing. Stela Rrapaj

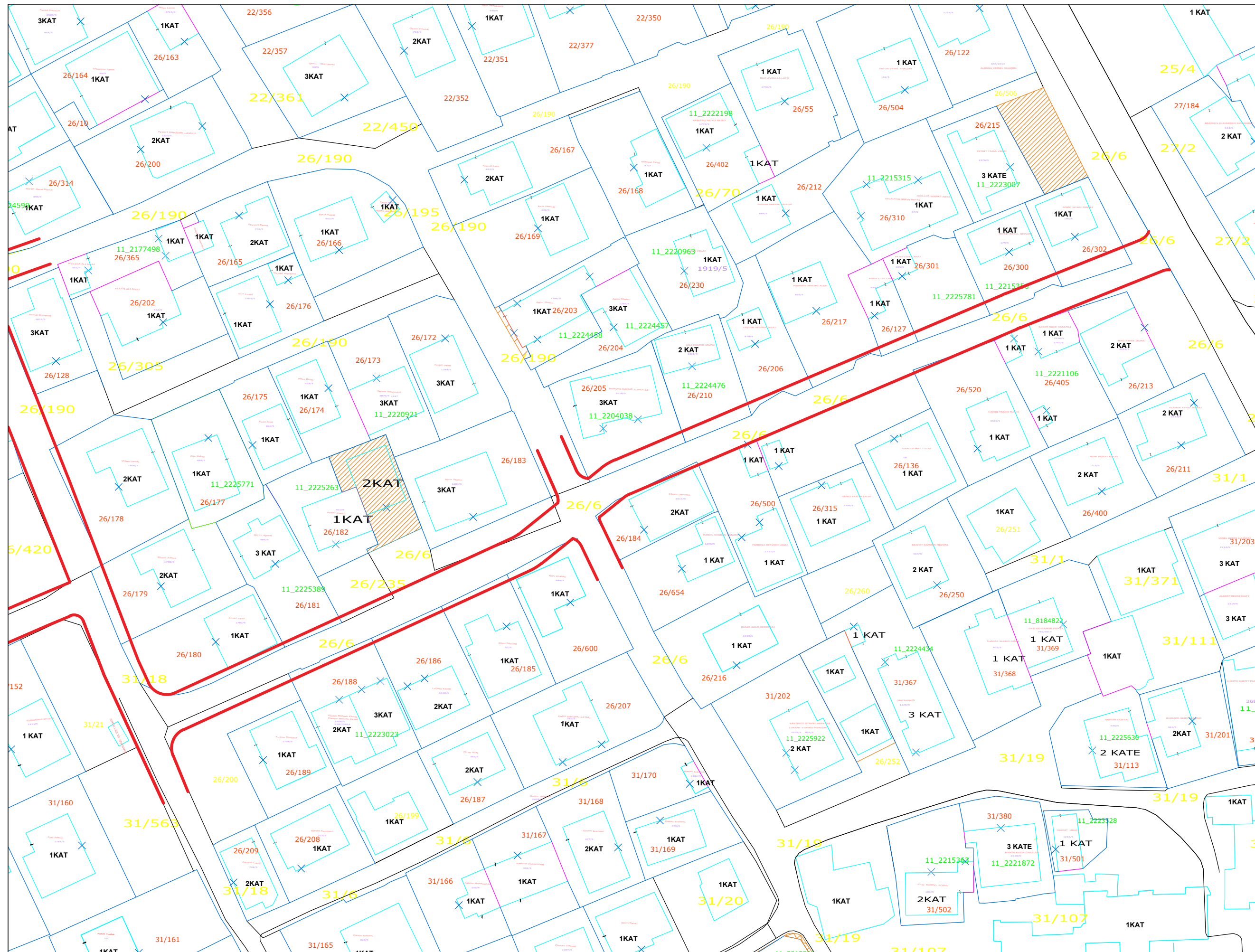

PLANI I PRISHJEVE TË PARASHIKUARA

Shkalla 1:750

VLORË 2024

PROJEKTI RRUGËVE "MYSLYM GJOLEKA", "AHMET LEPENICA", "HYSNI MUKA" NË LAGJEN "KUSHTRIM", VLORË.

A-18

DETAJI B

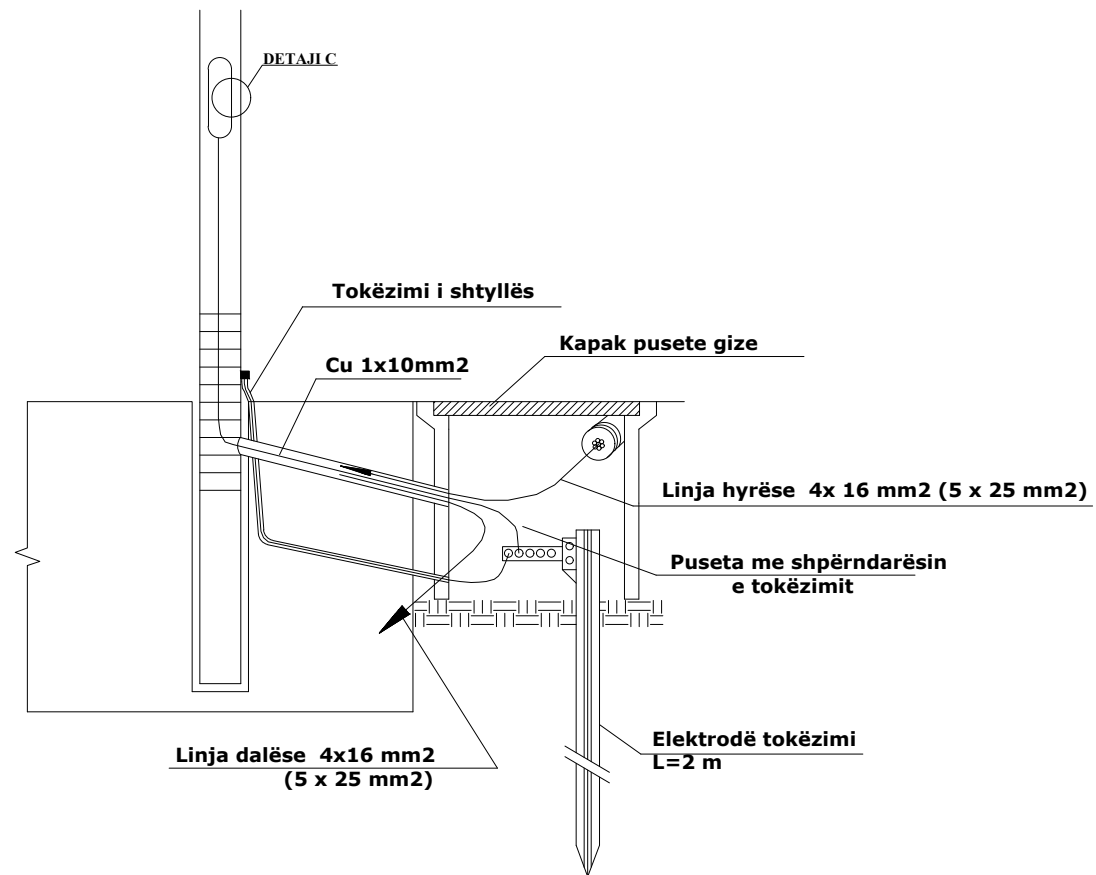

SHTYLLË ELEKTRIKE ME PUSETË NË TOKË ME LIDHJE EKUIPOTENCIALE DHE MORSETERIA E LINJËS SË NDRIÇIMIT

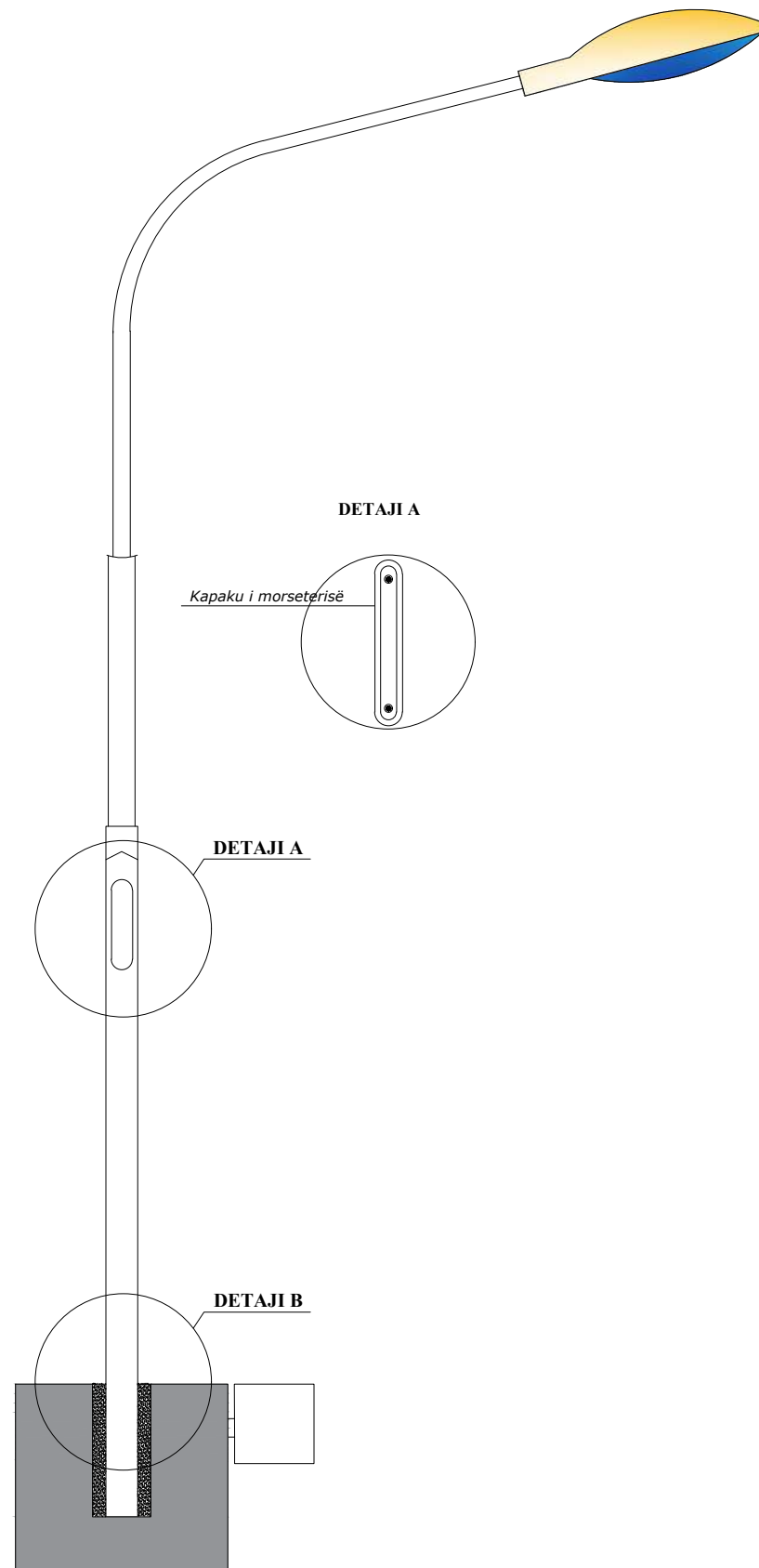

BASHKIA VLORË

DREJTORIA E URBANISTIKËS

Legjende:

- Asfalti
- Kunete betoni
- Bordure
- Trotuar
- Aksil Rruges
- Ndriçues rrugor LED
- KABELL XYMM 0,6/1kv 3*1,5MM²
- KABELL FG16 0,6/1KV 6MM²
- KUADER KOMANDIMI

Punoi:

Drejtor Klaudio Mehmetaj

Ark. Orges Deraj

Ark. Erisa Muka

Ing. Darjan Hudhra

Ing. Estela Hoxhaj

Ing. Stela Rrapaj

Hollësi e inkastrimit të kolonës së ndriçuesit

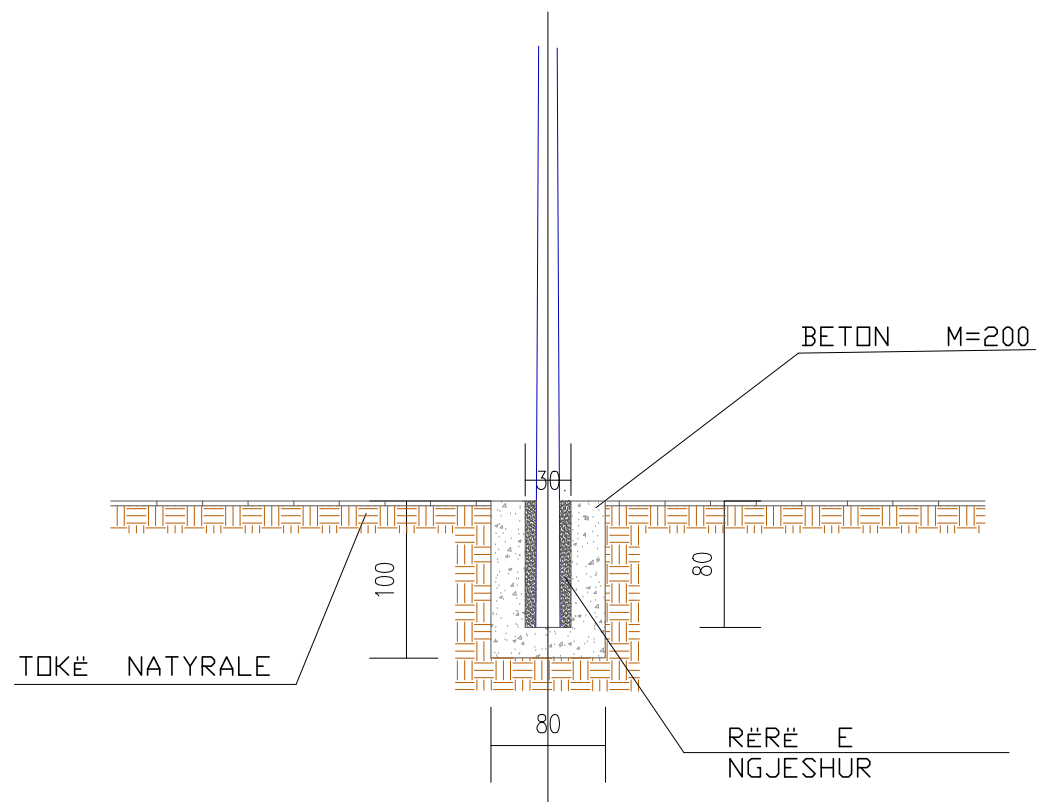



BASHKIA VLOREË

PROJEKTI NDRIÇIMIT TË RRUGËVE "MYSLYM GJOLEKA",
"AHMET LEPENICA", "HYSNI MUKA" NË LAGJEN "KUSHTRIM",
VLOREË.



BASHKIA VLORË

DREJTORIA E
URBANISTIKËS

Legjende:

	Asfalt
	Kunele betoni
	Bordure
	Trotuar
	Aksi Rruges
	Ndricues rrugor LED
	KABELL XYMM 0,6/1kv 3*1,5MM2
	KABELL FG16 0,6/1KV 6MM2
	KUADER KOMANDIMI

Punoi:

Drejtore Klaudio Mehmetaj

Ark. Orges Deraj

Ark. Erisa Muka

Ing. Darjan Hudhra

Ing. Estela Hoxhaj

Ing. Stela Rrapaj

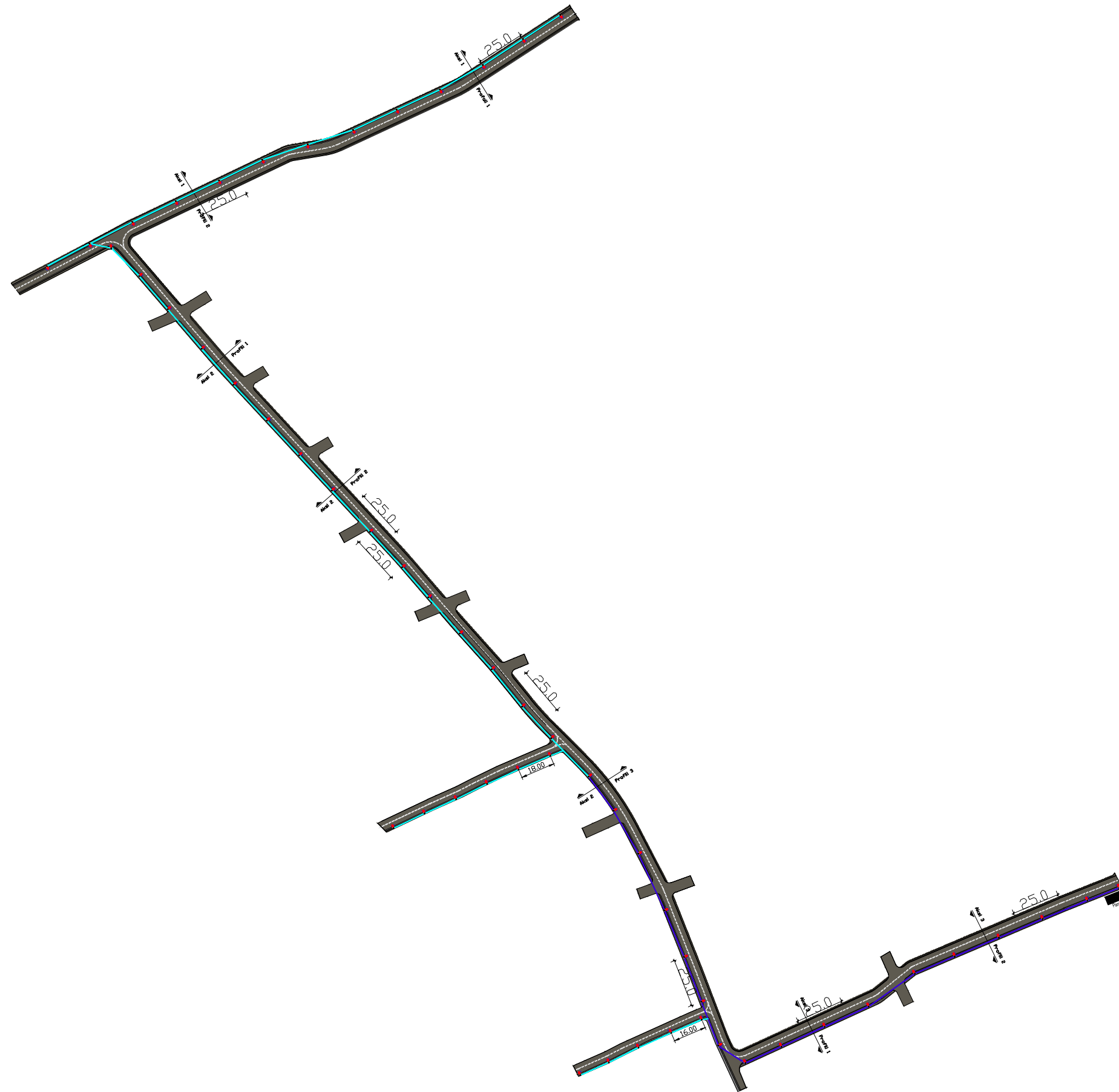











BASHKIA VLORË

DREJTORIA E
URBANISTIKËS

Legjende:

-  Asfalt
-  Kunele betoni
-  Bordure
-  Trotuar
-  Aksi Rruges
-  Ndricues rrugor LED
-  KABELL XYMM 0,6/1kv 3*1.5MM2
-  KABELL FG16 0,6/1KV 6MM2
-  KUADER KOMANDIMI

Punoi:

Drejtore Klaudio Mehmetaj

Ark. Orges Deraj

Ark. Erisa Muka

Ing. Darjan Hudhra

Ing. Estela Hoxhaj

Ing. Stela Rrapaj

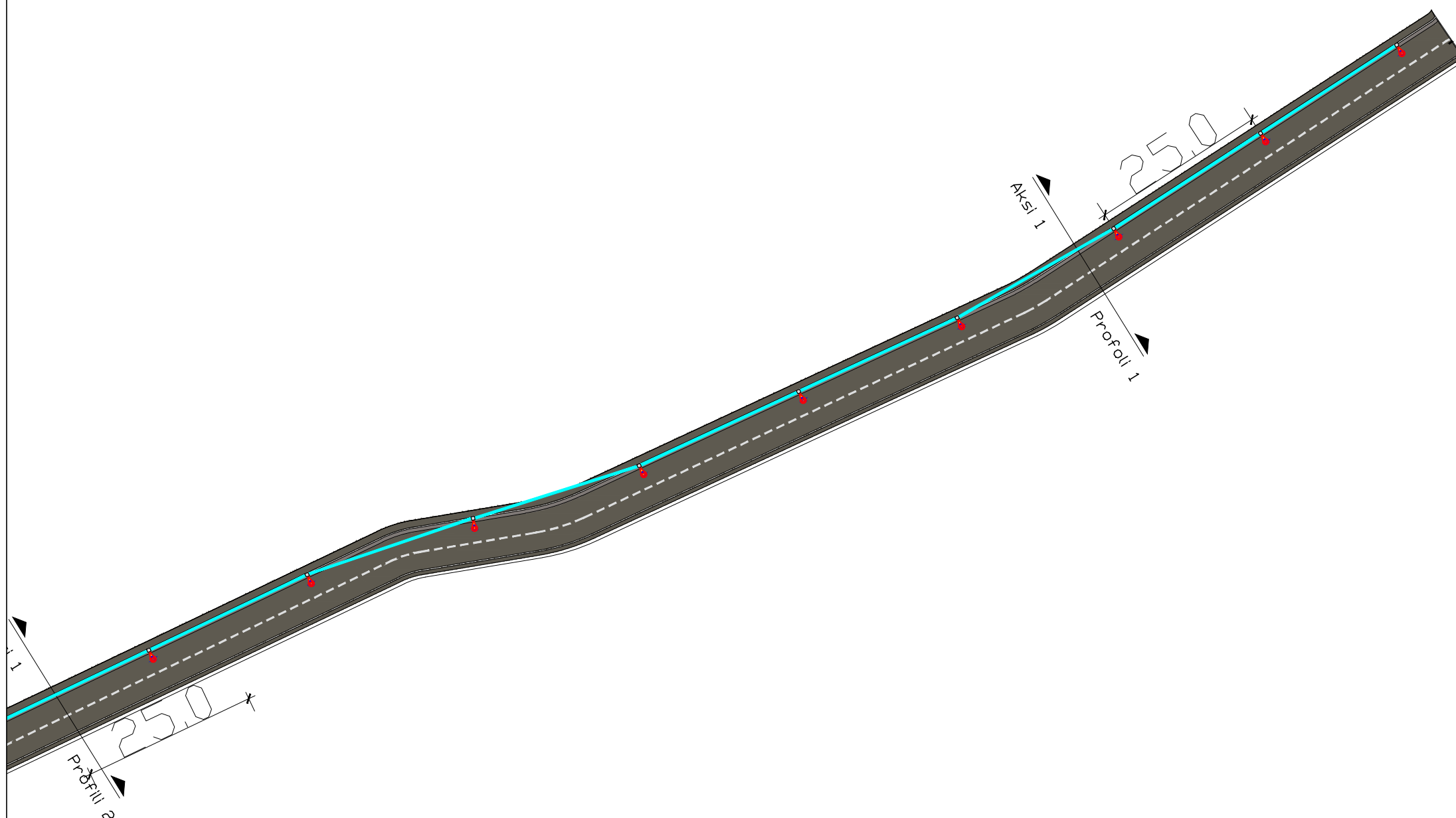











BASHKIA VLORË

DREJTORIA E
URBANISTIKËS

Legjende:

-  Asfalt
-  Kunele betoni
-  Bordure
-  Trotuar
-  Aksi Rruges
-  Ndricues rrugor
LED
-  KABELL XYMM 0,6/1kv 3*1.5MM2
-  KABELL FG16 0,6/1KV 6MM2
-  KLADER KOMANDIMI

Punoi:

Drejtor Klaudio Mehmetaj

Ark. Orges Deraj

Ark. Erisa Muka

Ing. Darjan Hudhra

Ing. Estela Hoxhaj

Ing. Stela Rrapaj

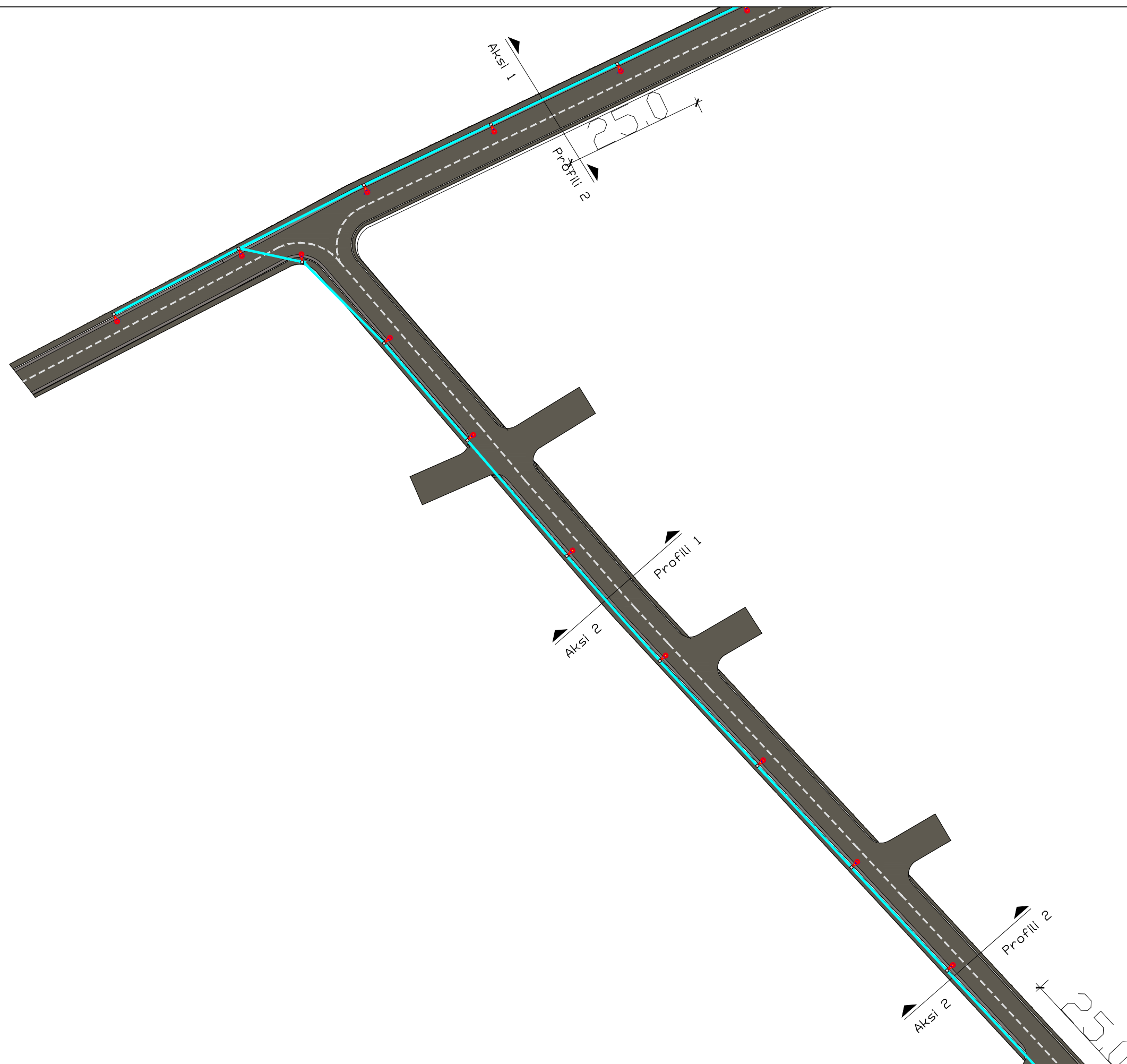











BASHKIA VLORË

DREJTORIA E
URBANISTIKËS

Legjende:

-  Asfali
-  Kunele betoni
-  Bordure
-  Trotuar
-  Aksi Rruges
-  Ndriçues rrugor LED
-  KABELL XYMM 0,6/1kv 3*1.5MM2
-  KABELL FG16 0,6/1KV 6MM2
-  KJADER KOMANDIMI

Punoi:

Drejtor Klaudio Mehmetaj

Ark. Orges Deraj

Ark. Erisa Muka

Ing. Darjan Hudhra

Ing. Estela Hoxhaj

Ing. Stela Rrapaj

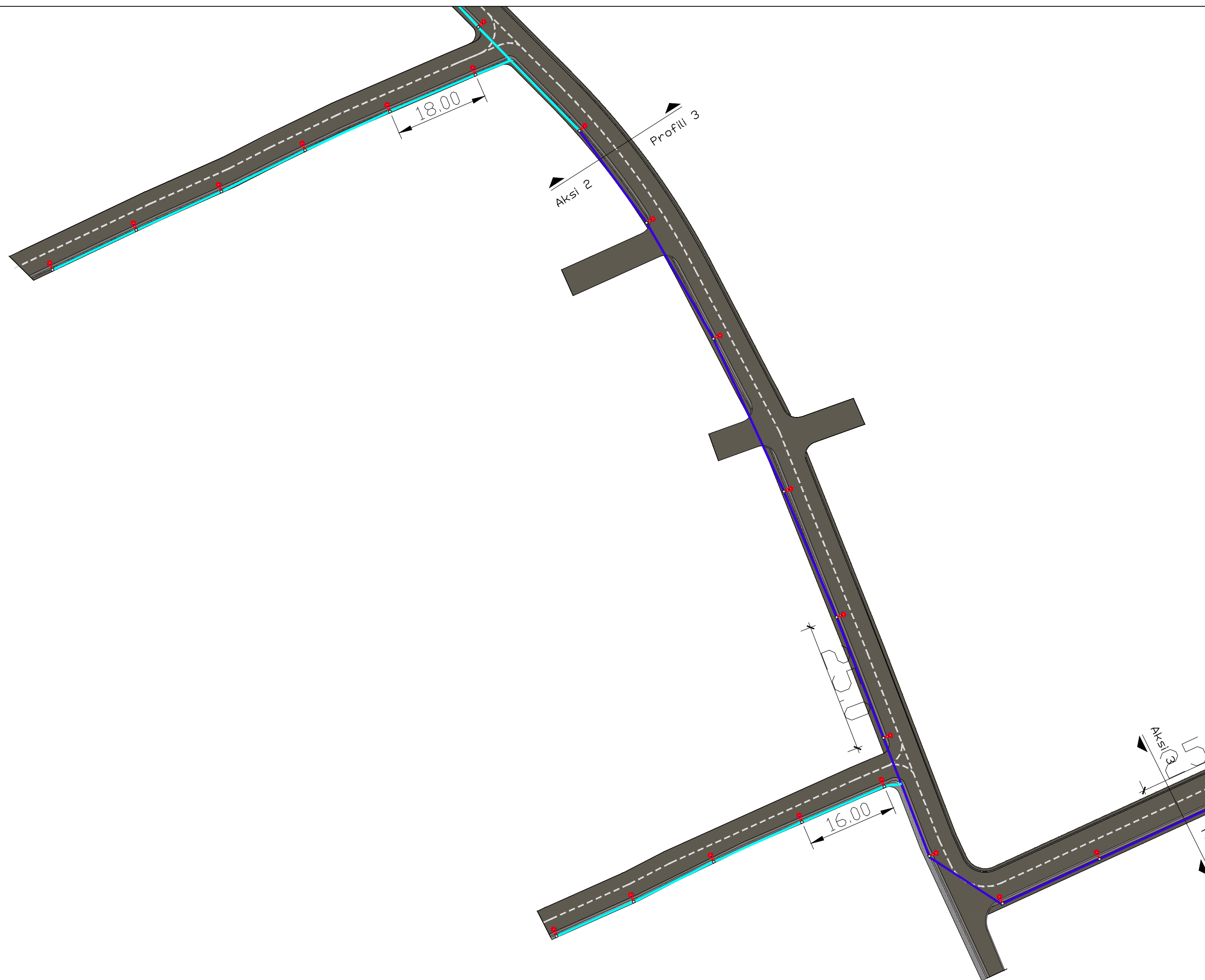

Shkalla 1:750

VLORË 2024









E-04



BASHKIA VLORË

DREJTORIA E
URBANISTIKËS

Legjende:

-  Asfalt
-  Kunele betoni
-  Bordure
-  Trotuar
-  Aksi Rruges
-  Ndricues rrugor
LED
-  KABELL XYMM 0,6/1kv 3*1.5MM2
-  KABELL FG16 0,6/1KV 6MM2
-  KUADER KOMANDIMI

Punoi:

Drejtore Klaudio Mehmetaj

Ark. Orges Deraj

Ark. Erisa Muka

Ing. Darjan Hudhra

Ing. Estela Hoxhaj

Ing. Stela Rrapaj

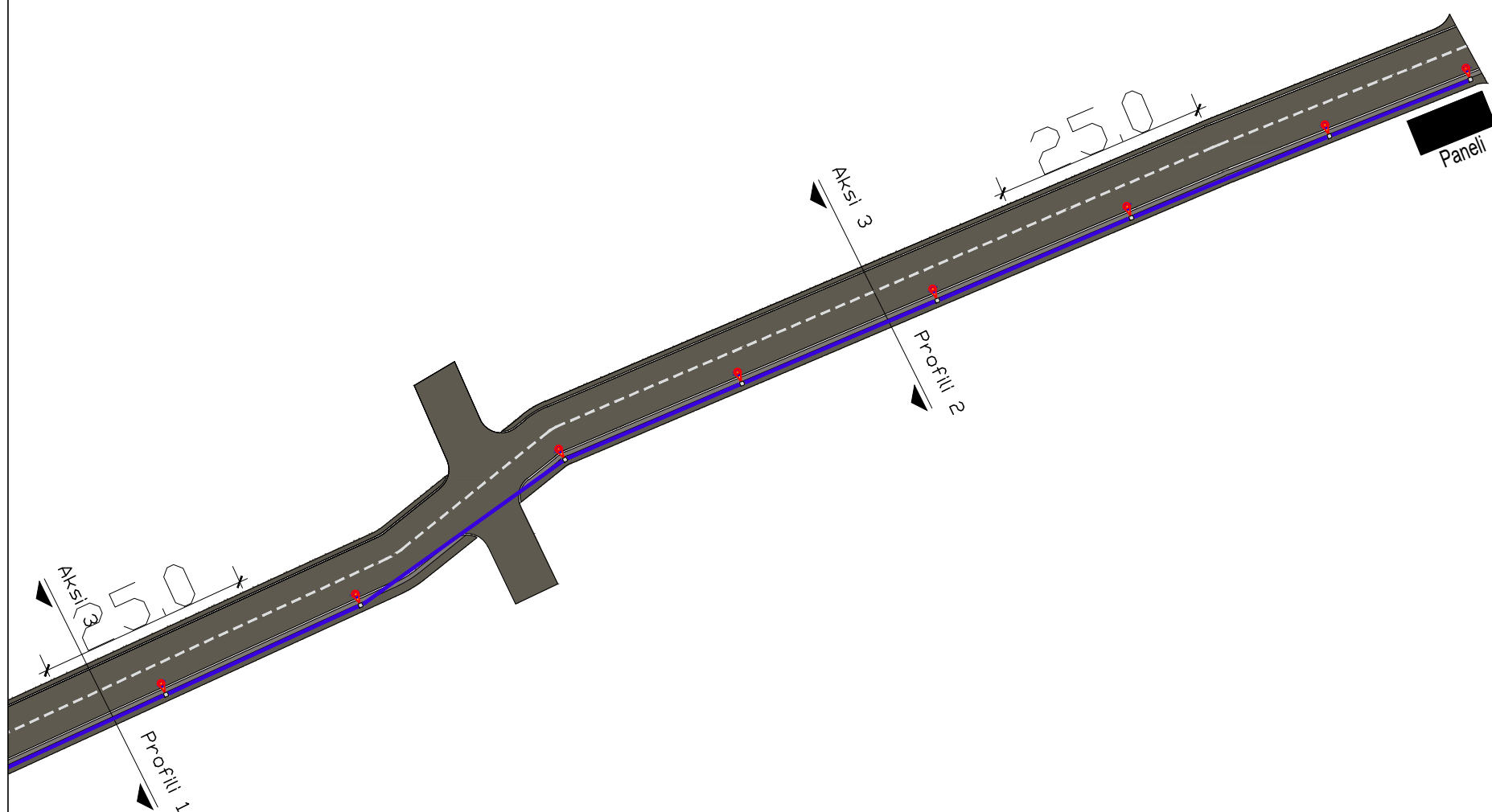

DETAJI B

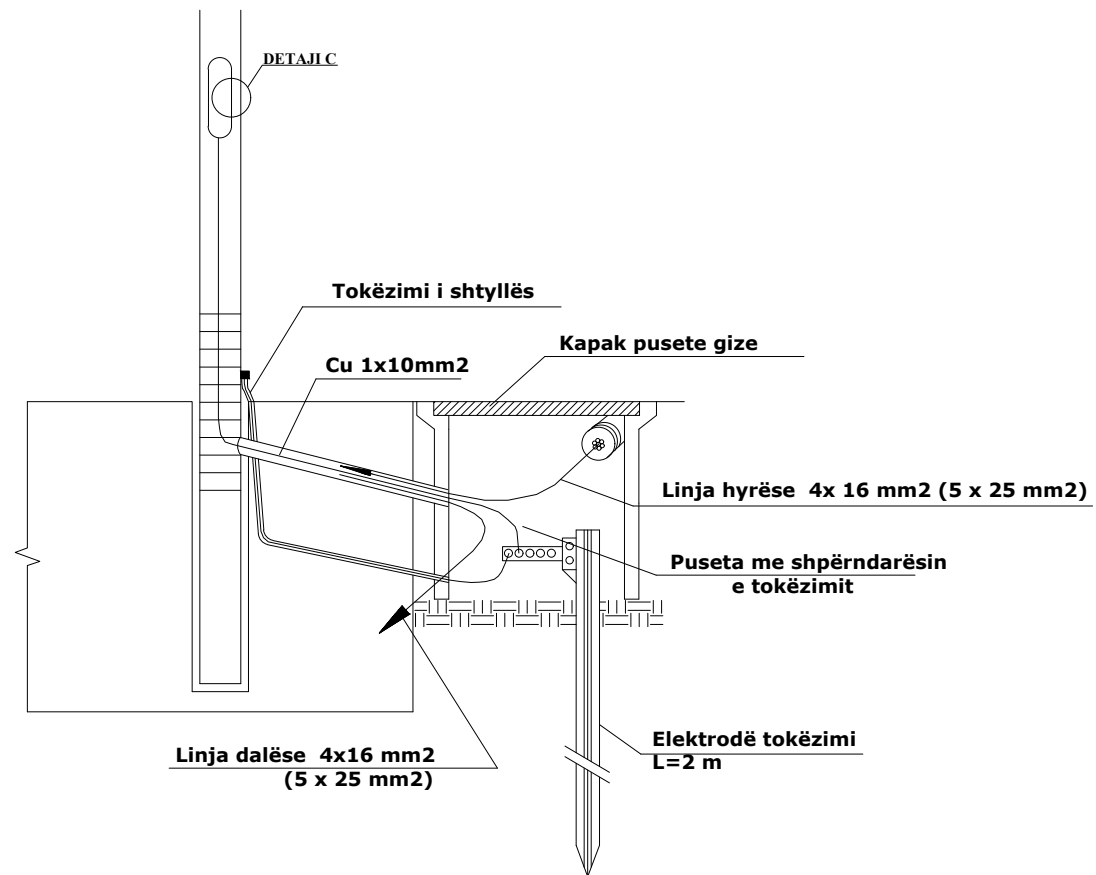

SHTYLLË ELEKTRIKE ME PUSETË NË TOKË ME LIDHJE EKUIPOTENCIALE DHE MORSETERIA E LINJËS SË NDRIÇIMIT

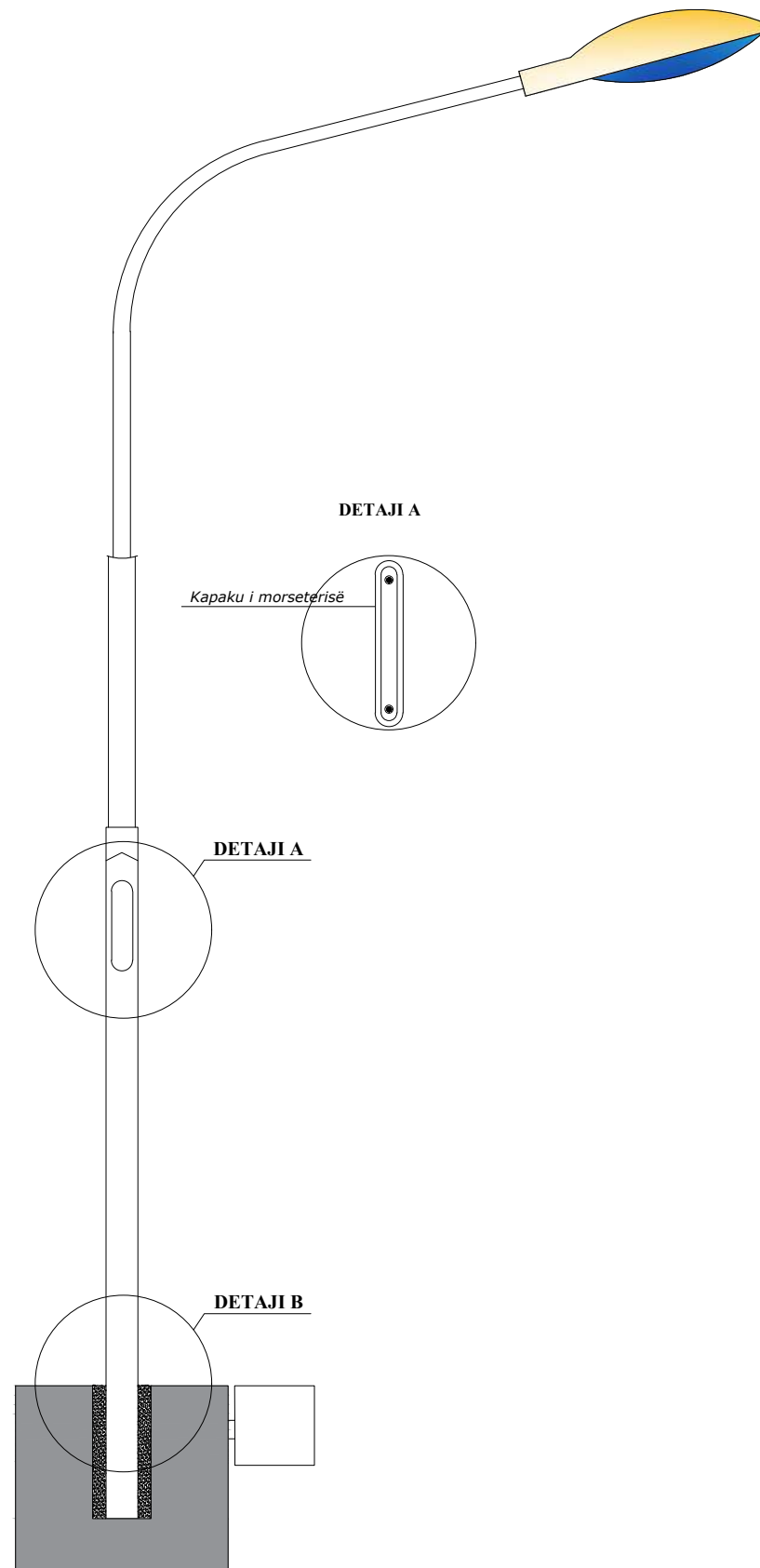

BASHKIA VLORË

DREJTORIA E URBANISTIKËS

Legjende:

- Asfalti
- Kunete betoni
- Bordure
- Trotuar
- Aksil Rruges
- Ndriçues rrugor LED
- KABELL XYMM 0,6/1kv 3*1,5MM²
- KABELL FG16 0,6/1KV 6MM²
- KUADER KOMANDIMI

Punoi:

Drejtor Klaudio Mehmetaj

Ark. Orges Deraj

Ark. Erisa Muka

Ing. Darjan Hudhra

Ing. Estela Hoxhaj

Ing. Stela Rrapaj

Hollësi e inkastrimit të kolonës së ndriçuesit

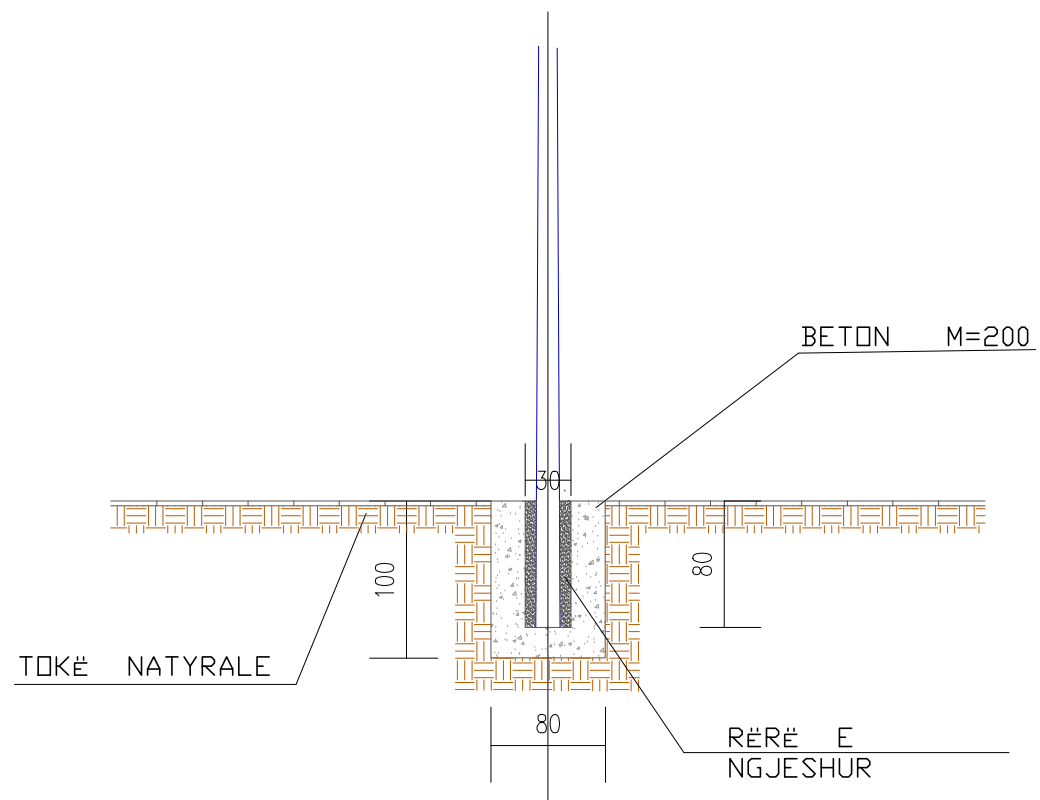



BASHKIA VLORË

PROJEKTI GJELBËRIMIT TË RRUGËVE "MYSLYM GJOLEKA",
"AHMET LEPENICA", "HYSNI MUKA" NË LAGJEN "KUSHTRIM",
VLORË.



BASHKIA VLORË

DREJTORIA E
URBANISTIKËS

Legjende:

	Asfalt
	Kunele betoni
	Bordure
	Trotuar
	Aksi Rruges
	Ndricues rrugor LED
	KABELL XYMM 0,6/1kv 3*1.5MM2
	KABELL FG16 0,6/1KV 6MM2
	KUADER KOMANDIMI

Punoi:

Drejtor Klaudio Mehmetaj

Ark. Orges Deraj

Ark. Erisa Muka

Ing. Darjan Hudhra

Ing. Estela Hoxhaj

Ing. Stela Rrapaj

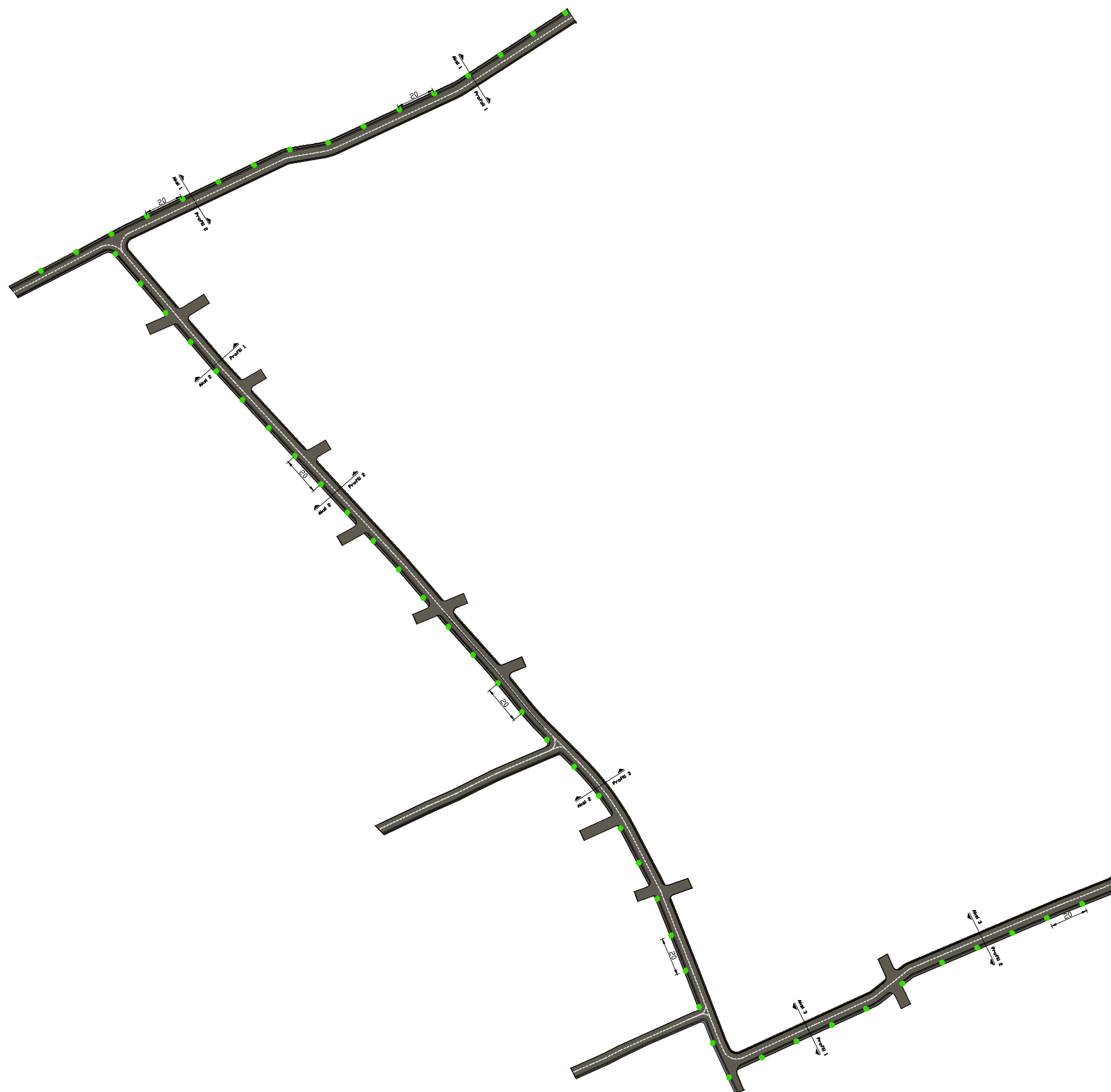



BASHKIA VLORË

DREJTORIA E
URBANISTIKËS

Legjende:

- Asfalt
- Kunele betoni
- Bordure
- Trotuar
- Aksi Rruges
- Ndricues rrugor LED
- KABELL XYMM 0,6/1KV 3*1.5MM2
- KABELL FG16 0,6/1KV 6MM2
- KUADER KOMANDIMI

Punoj:

Drejtore Klaudio Mehmetaj

Ark. Orges Deraj

Ark. Erisa Muka

Ing. Darjan Hudhra

Ing. Estela Hoxhaj

Ing. Stela Rrapaj

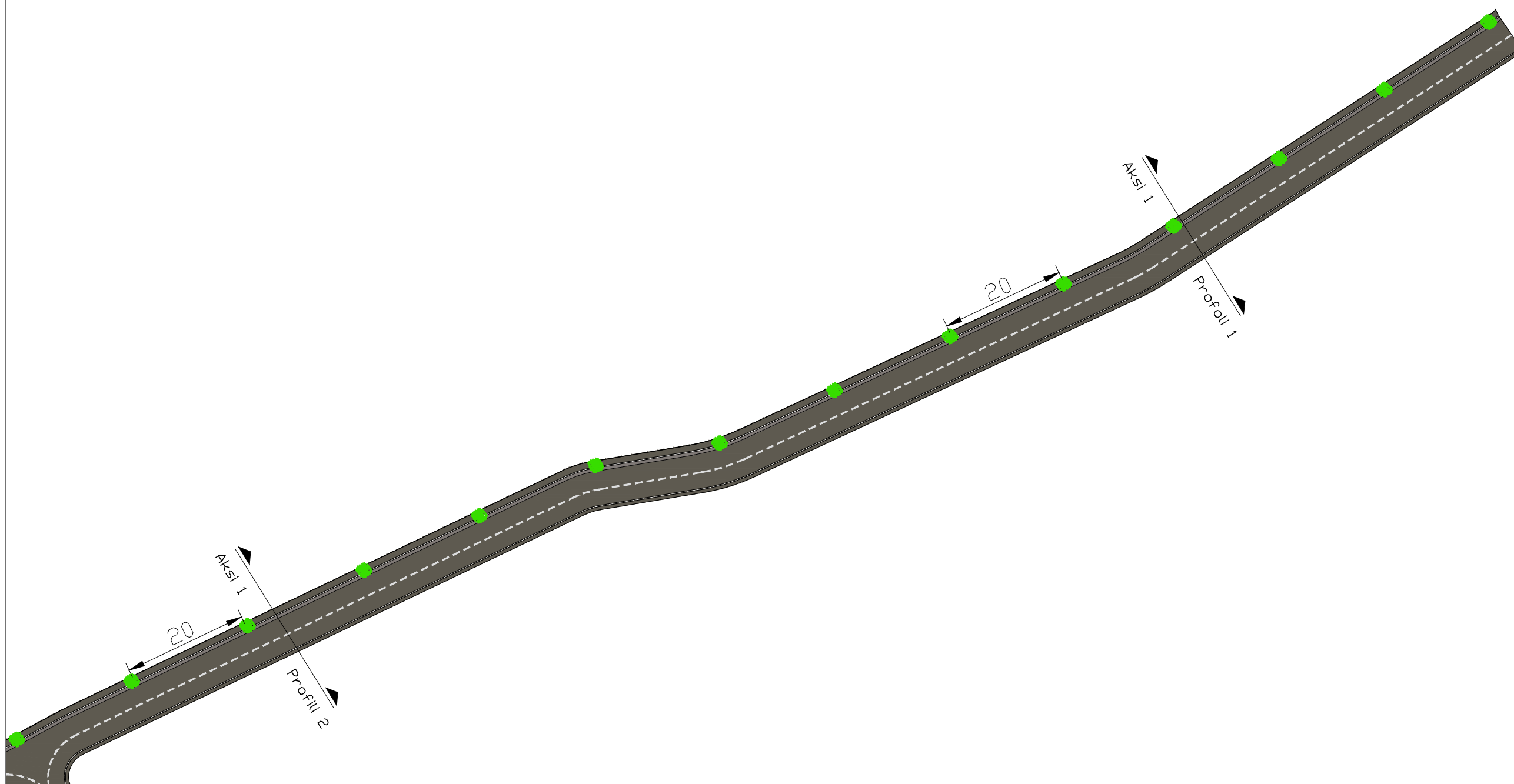



BASHKIA VLORË

DREJTORIA E
URBANISTIKËS

Legjende:

	Asfalt
	Kunele betoni
	Bordure
	Trotuar
	Aksi Rruges
	Ndricues rrugor LED
	KABELL XYMM 0,6/1KV 3*1.5MM2
	KABELL FG16 0,6/1KV 6MM2
	KUADER KOMANDIMI

Punoi:

Drejtore Klaudio Mehmetaj

Ark. Orges Deraj

Ark. Erisa Muka

Ing. Darjan Hudhra

Ing. Estela Hoxhaj

Ing. Stela Rrapaj

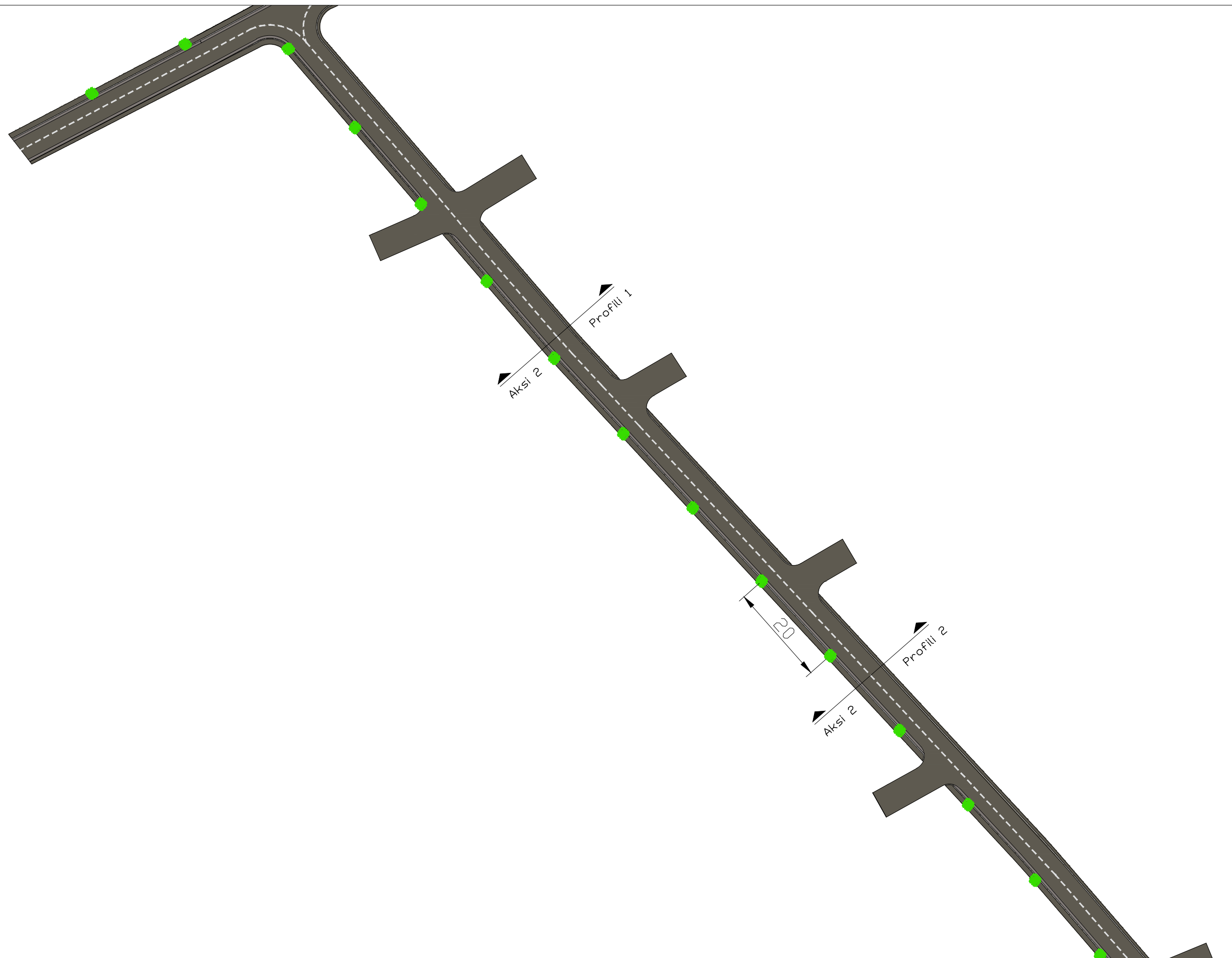

Shkalla 1:750

PROJEKTI GJELBËRIMIT

PROJEKTI RRUGËVE "MYSLYM GJOLEKA", "AHMET LEPENICA", "HYSNI MUKA" NË LAGJEN "KUSHTRIM", VLORË.

VLORË 2024

GJ-03



BASHKIA VLORË

DREJTORIA E
URBANISTIKËS

Legjende:

	Asfalt
	Kunele betoni
	Bordure
	Trotuar
	Aksi Rruges
	Ndricues rrugor LED
	KABELL XYMM 0,6/1kv 3*1,5MM2
	KABELL FG16 0,6/1KV 6MM2
	KUADER KOMANDIMI

Punoi:

Drejtore Klaudio Mehmetaj

Ark. Orges Deraj

Ark. Erisa Muka

Ing. Darjan Hudhra

Ing. Estela Hoxhaj

Ing. Stela Rrapaj

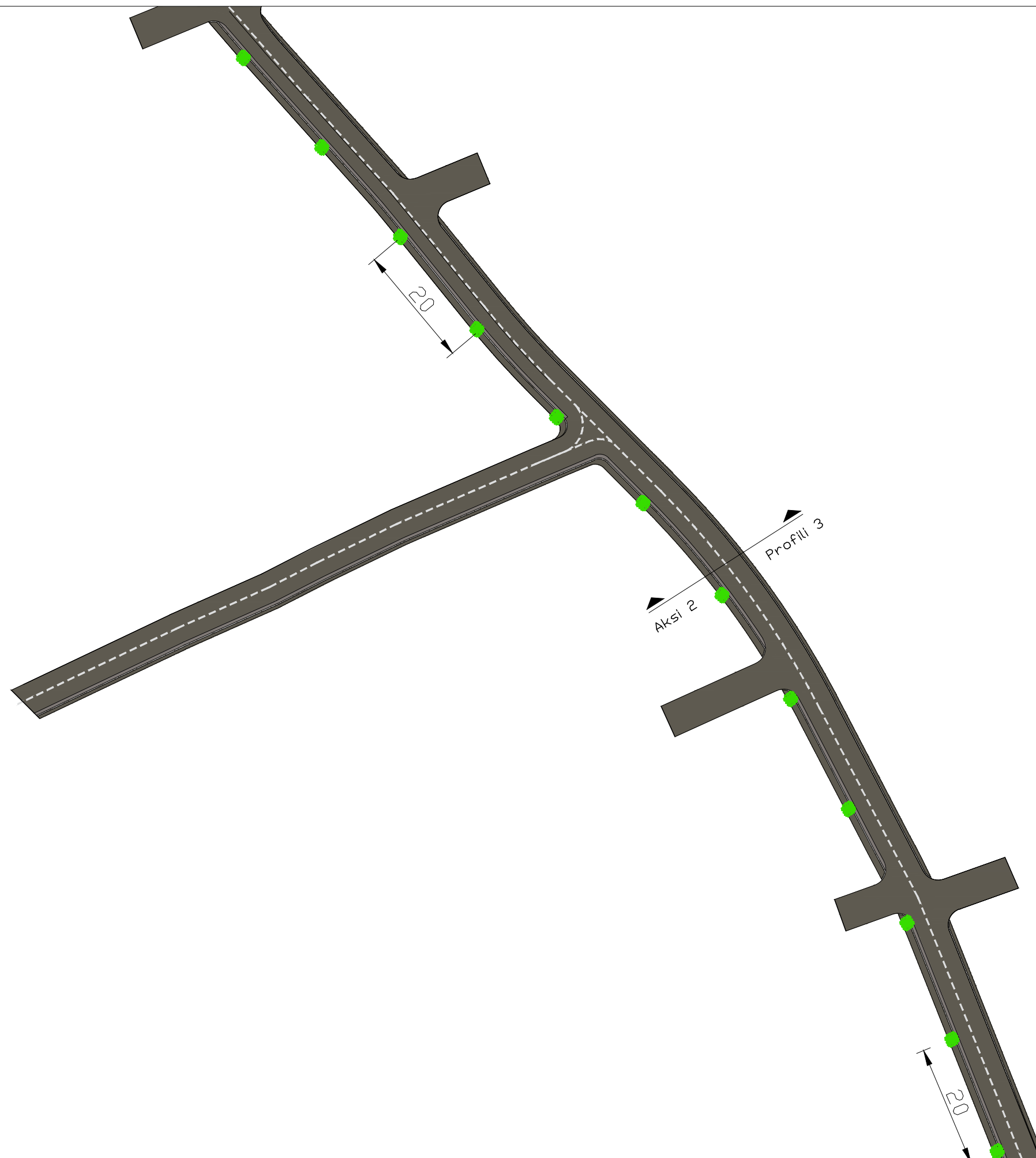

Shkalla 1:750

PROJEKTI GJELBËRIMIT

PROJEKTI RRUGËVE "MYSLYM GJOLEKA", "AHMET LEPENICA", "HYSNI MUKA" NË LAGJEN "KUSHTRIM", VLORË.

VLORË 2024









GJ-04



BASHKIA VLORË

DREJTORIA E
URBANISTIKËS

Legjende:

-  Asfalt
-  Kunele betoni
-  Bordure
-  Trotuar
-  Aksi Rruges
-  Ndricues rrugor
LED
-  KABELL XYMM 0,6/1kv 3*1.5MM2
-  KABELL FG16 0,6/1KV 6MM2
-  KLADER KOMANDIMI

Punoi:

Drejtore Klaudio Mehmetaj

Ark. Orges Deraj

Ark. Erisa Muka

Ing. Darjan Hudhra

Ing. Estela Hoxhaj

Ing. Stela Rrapaj

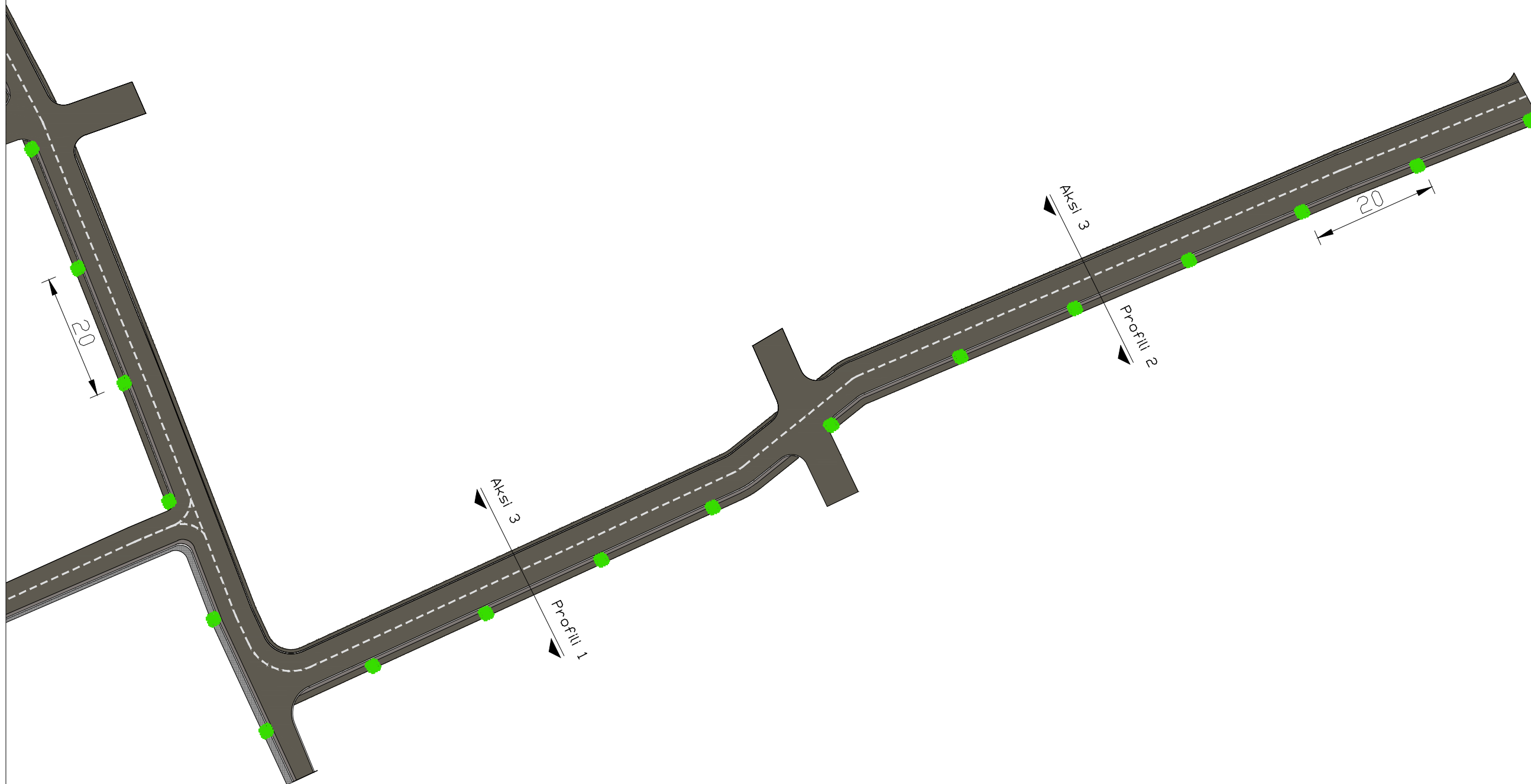



BASHKIA VLORË

DREJTORIA E
URBANISTIKËS

RRUGËT NË LAGJEN "KUSHTRIM"

AKSI 1 (RRUGA "HYSNI MUKA"), 329 m.

AKSI 2 (RRUGA "MYSLYM GJOLEKA"), 650 m.

AKSI 3 (RRUGA "AHMET LEPENICA"), 311 m.

GGJATËSIA TOTALE - 1290 m

GJERËSIA MESATARE - 5.5 m

Punoi:

Drejtor Klaudio Mehmetaj

Ark. Orges Deraj

Ark. Erisa Muka

Ing. Darjan Hudhra

Ing. Estela Hoxhaj

Ing. Stela Rrapaj

PROFIL TIP

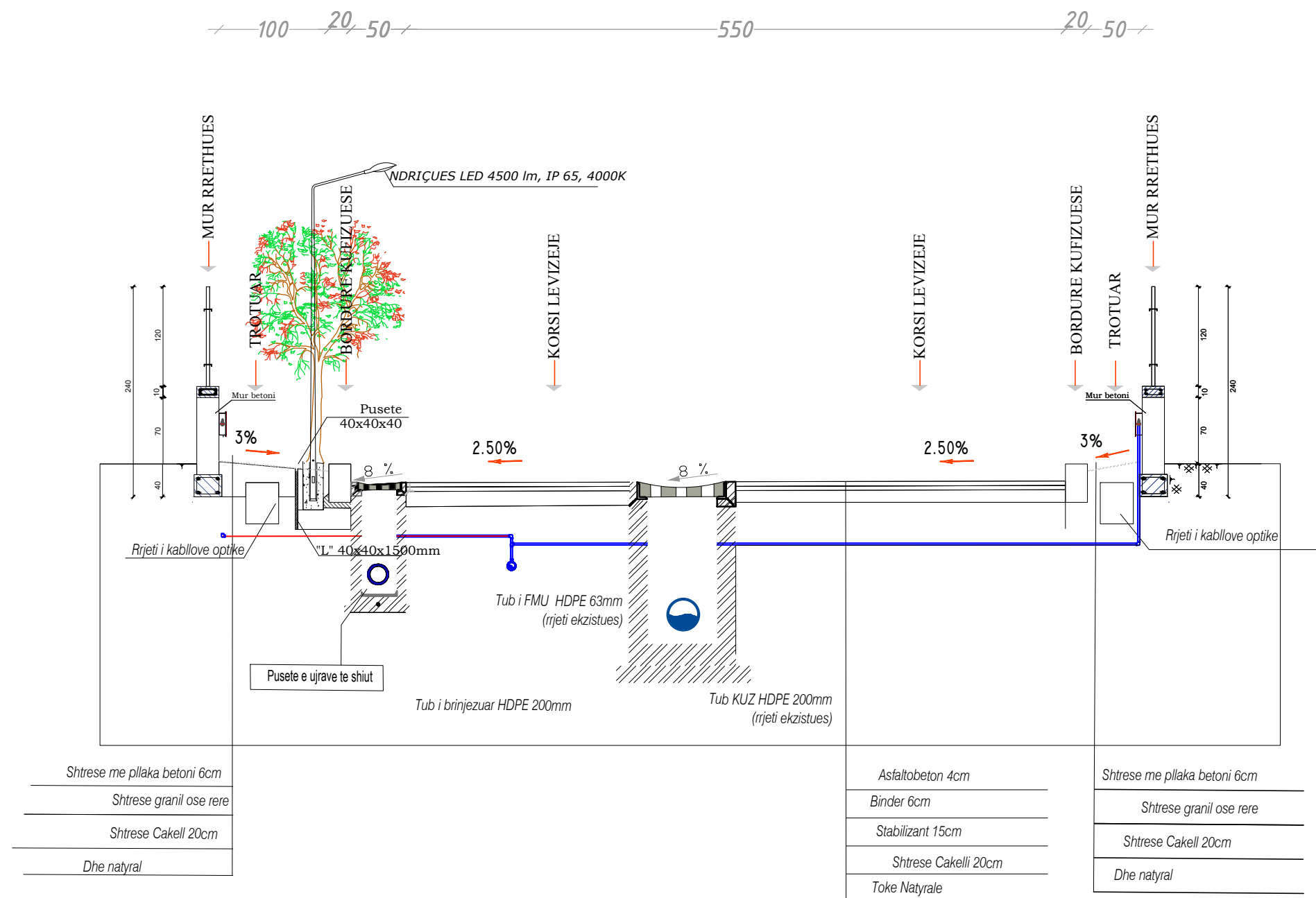



BASHKIA VLORE

PROJEKTI SINJALISTIKËS I RRUGËVE "MYSLYM GJOLEKA",
"AHMET LEPENICA", "HYSNI MUKA" NË LAGJEN "KUSHTRIM",
VLORE.



BASHKIA VLORË

DREJTORIA E
URBANISTIKËS

RRUGËT NË LAGJEN "KUSHTRIM"

AKSI 1 (RRUGA "HYSNI MUKA"), 329 m.

AKSI 2 (RRUGA "MYSLYM GJOLEKA"), 650 m.

AKSI 3 (RRUGA "AHMET LEPENICA"), 311 m.

GHATËSIA TOTALE - 1290 m

GJERËSIA MESATARE - 5.5 m

Punoi:

Drejtore Klaudio Mehmetaj

Ark. Orges Deraj

Ark. Erisa Muka

Ing. Darjan Hudhra

Ing. Estela Hoxhaj

Ing. Stela Rrapaj

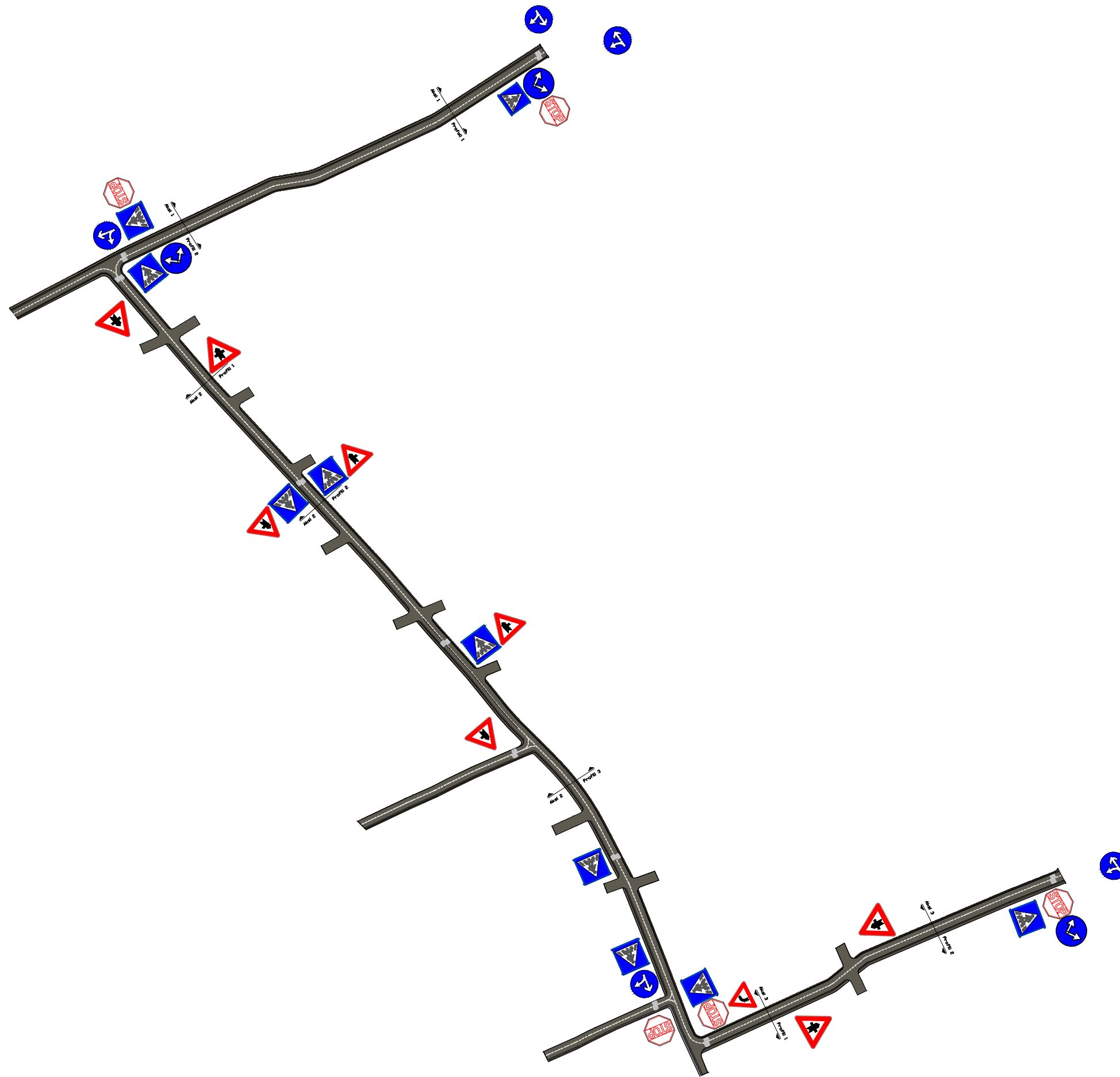

PLANI I SINJALISTIKËS

Shkalla 1:2500

VLORË 2024

S-01

PROJEKTI RRUGËVE "MYSLYM GJOLEKA", "AHMET LEPENICA", "HYSNI MUKA" NË LAGJEN "KUSHTRIM", VLORË.



BASHKIA VLORË

DREJTORIA E
URBANISTIKËS

RRUGËT NË LAGJEN "KUSHTRIM"

AKSI 1 (RRUGA "HYSNI MUKA"), 329 m.

AKSI 2 (RRUGA "MYSLYM GJOLEKA"), 650 m.

AKSI 3 (RRUGA "AHMET LEPENICA"), 311 m.

GJATËSIA TOTALE - 1290 m

GJERËSIA MESATARE - 5.5 m

Punoi:

Drejt. Kludio Mehmetaj

Ark. Orges Deraj

Ark. Erisa Muka

Ing. Darjan Hudhra

Ing. Estela Hoxhaj

Ing. Stela Rrapaj

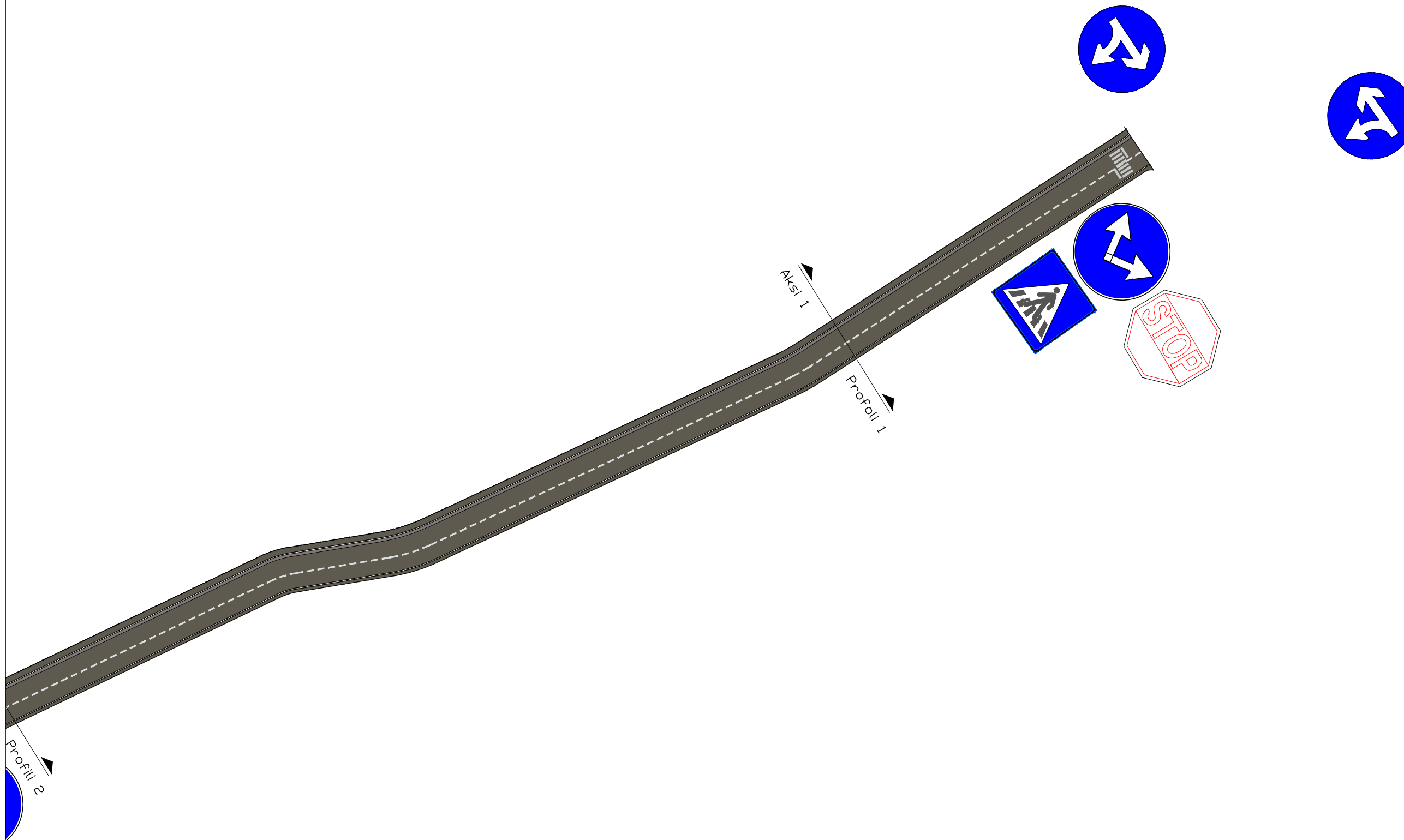

PLANI I SINJALISTIKËS

Shkalla 1:750

VLORË 2024

s-02



BASHKIA VLORË

DREJTORIA E
URBANISTIKËS

RRUGËT NË LAGJEN "KUSHTRIM"

AKSI 1 (RRUGA "HYSNI MUKA"), 329 m.

AKSI 2 (RRUGA "MYSLYM GJOLEKA"), 650 m.

AKSI 3 (RRUGA "AHMET LEPENICA"), 311 m.

GJATËSIA TOTALE - 1290 m

GJERËSIA MESATARE - 5.5 m

Punoi:

Drejtore Klaudio Mehmetaj

Ark. Orges Deraj

Ark. Erisa Muka

Ing. Darjan Hudhra

Ing. Estela Hoxhaj

Ing. Stela Rrapaj

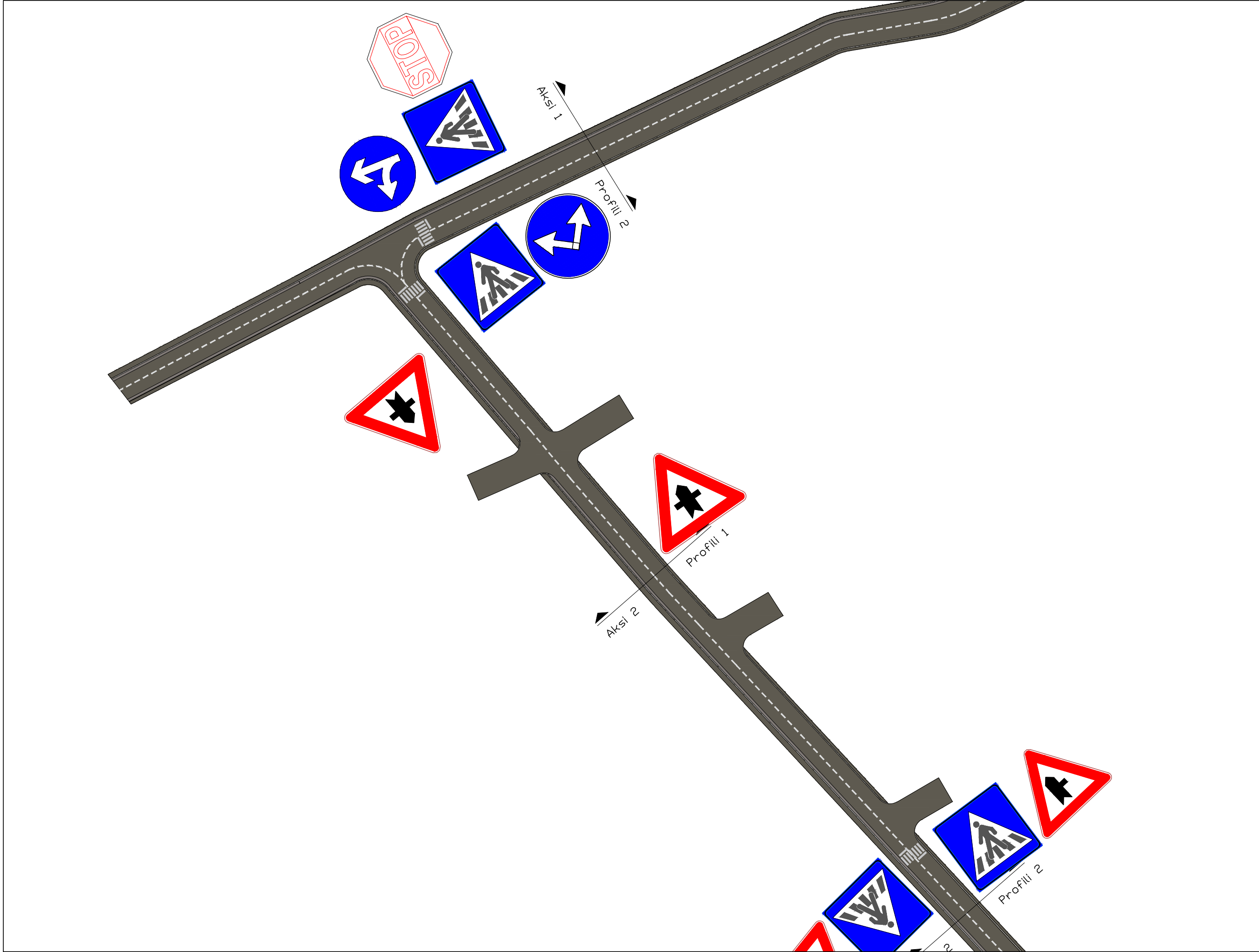



BASHKIA VLORË

DREJTORIA E
URBANISTIKËS

RRUGËT NË LAGJEN "KUSHTRIM"

AKSI 1 (RRUGA "HYSNI MUKA"), 329 m.

AKSI 2 (RRUGA "MYSLYM GJOLEKA"), 650 m.

AKSI 3 (RRUGA "AHMET LEPENICA"), 311 m.

GHATËSIA TOTALE - 1290 m

GJERËSIA MESATARE - 5.5 m

Punoi:

Drejtor Klaudio Mehmetaj

Ark. Orges Deraj

Ark. Erisa Muka

Ing. Darjan Hudhra

Ing. Estela Hoxhaj

Ing. Stela Rrapaj

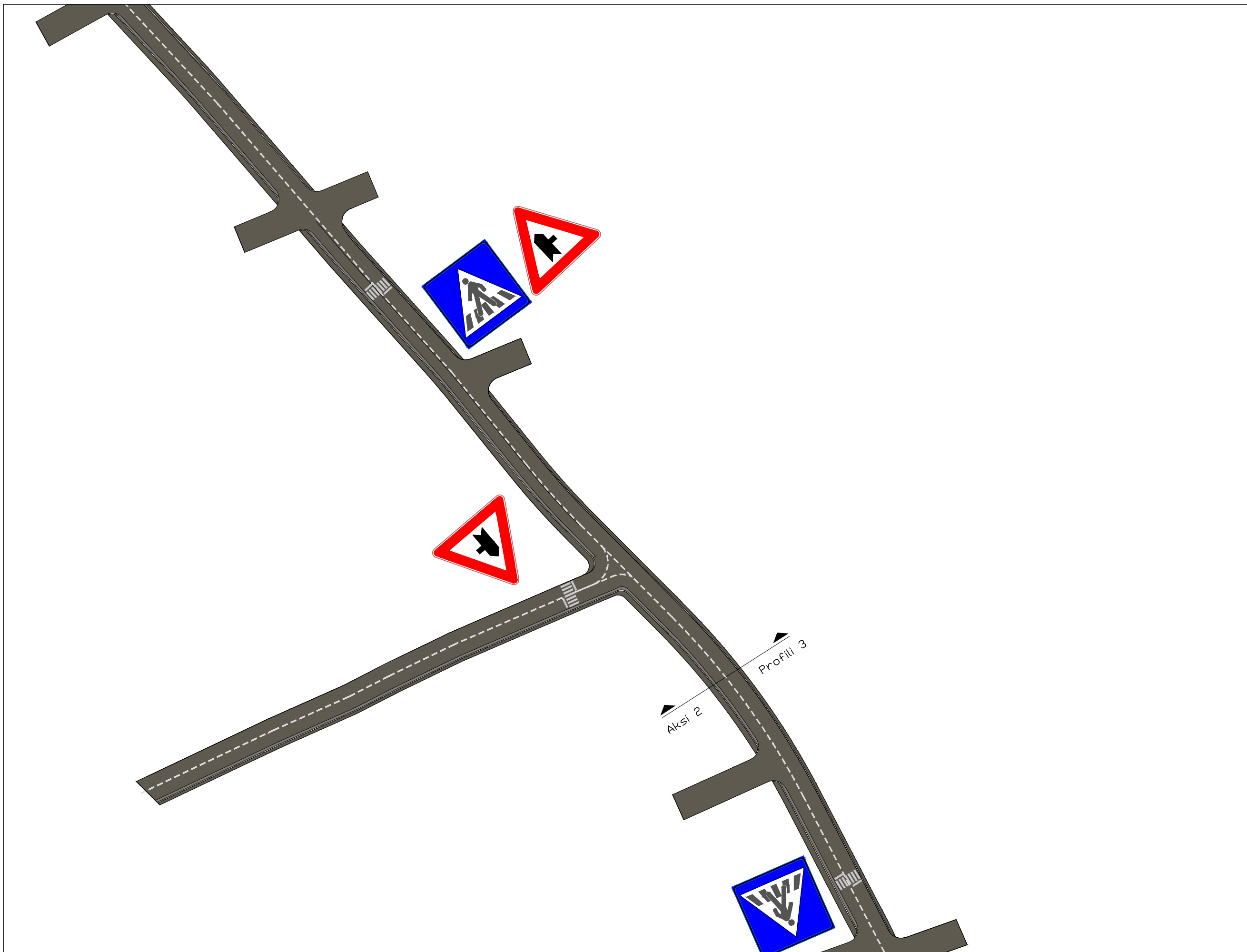

PLANI I SINJALISTIKËS

Shkalla 1:750

VLORË 2024

s-04



BASHKIA VLORË

DREJTORIA E
URBANISTIKËS

RRUGËT NË LAGJEN "KUSHTRIM"

AKSI 1 (RRUGA "HYSNI MUKA"), 329 m.

AKSI 2 (RRUGA "MYSLYM GJOLEKA"), 650 m.

AKSI 3 (RRUGA "AHMET LEPENICA"), 311 m.

GHATËSIA TOTALE - 1290 m

GJERËSIA MESATARE - 5.5 m

Punoi:

Drejtor Klaudio Mehmetaj

Ark. Orges Deraj

Ark. Erisa Muka

Ing. Darjan Hudhra

Ing. Estela Hoxhaj

Ing. Stela Rrapaj

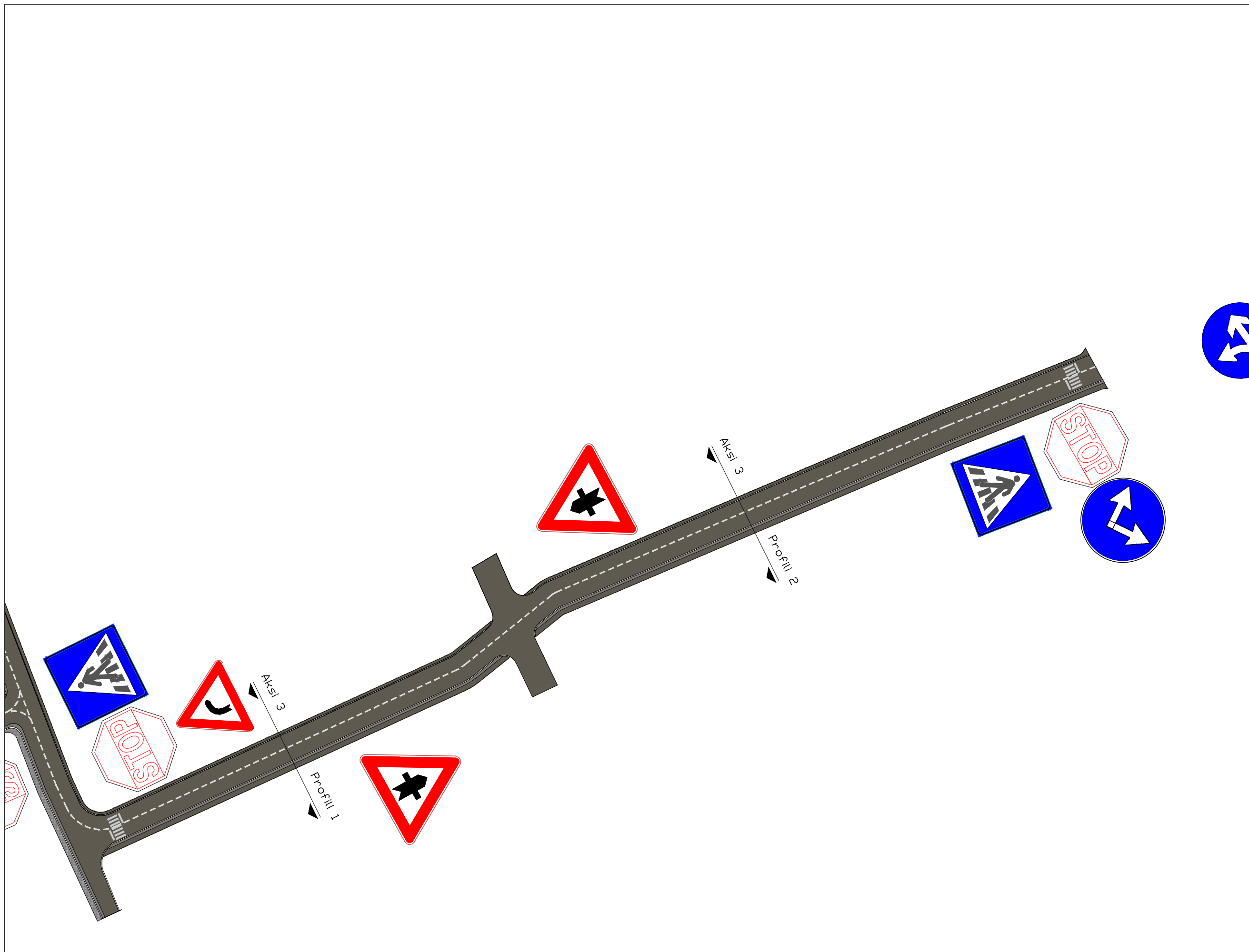

PLANI I SINJALISTIKËS

Shkalla 1:750

VLORË 2024

s-05

SINJALET E PARALAJMERIMIT

Sinjalet e paralajmerimit per intersektime me rruge dytesore

Trekendeshi: e kuqe reflektive klasa 2
Fusha: e bardhe reflektive klasa 2
Simboli: i zi

Shenim: Baza jete 120cm

Fig II-43 c



Fig II-43b



Fig II-43 a



Fig II-43d



Fig II-43e



Sinjalet e paralajmerimit per kthese

Trekendeshi: e kuqe reflektive klasa 2
Fusha: e bardhe reflektive klasa 2
Simboli: i zi

Fig II-4



Fig II-5



Sinjalet e paralajmerimit per kthese te dyfishte

Trekendeshi: e kuqe reflektive klasa 2
Fusha: e bardhe reflektive klasa 2
Simboli: i zi

Fig II-6



Fig II-7



Sinjalet e paralajmerimit per kembesore dhe femije

Trekendeshi: e kuqe reflektive klasa 2
Fusha: e bardhe reflektive klasa 2
Simboli: i zi

Fig II-23



Fig II-13



SHENIM

Te gjitha sinjalet rrugore jane te permasave normale
Te gjitha sinjalet persa i perket formes, dimensioneve dhe ngjyres
jane sipas Kodit Rrugor Shqiptar & Aplikime te Kodit Rrugor Shqiptar

SINJALET E PARALAJMERIMIT

Sinjalet e perparesisë

Trekendeshi: e kuqe reflektive klasa 2
Fusha: e bardhe reflektive klasa 2
Paneli integrativ: e bardhe reflektive
Shkrimi: i zi
sinjali Ndalo dhe jep perparesi

Fig II-36



Fig II-39 Fig II-8

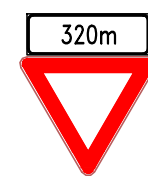

Brinjet e poligonit: e bardhe
Fusha: e kuqe reflektive klasa 2
Shkrimi: e bardhe reflektive
Rruga kryesore

Fig II-37



SHENIM:

Ne rruget dytesore, permasa te vogla
Te tjerat permasa normale

Katrori: fushe e bardhe reflektive klasa 2
Sinjali: e verdhe reflektive klasa 2

Fig II-44

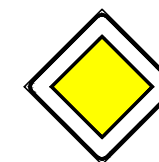

SINJALET E DETYRIMIT

Sinjalet e detyrimit

Kufijte dhe shigjeta: e bardhe reflektive
Fusha: blu reflektive

Fig II-80a



Fig II-81a



Fig II-80c

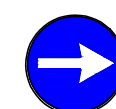

Fig II-82b

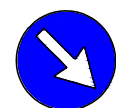
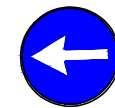

Fig II-82a



Fig II-80b



BASHKIA VLORE

DREJTORIA E
URBANISTIKËS

RRUGËT NË LAGJEN "KUSHTRIM"

AKSI 1 (RRUGA "HYSNI MUKA"), 329 m.

AKSI 2 (RRUGA "MYSLYM GJOLEKA"), 650 m.

AKSI 3 (RRUGA "AHMET LEPENICA"), 311 m.

GJATËSIA TOTALE - 1290 m

GJERËSIA MESATARE - 5.5 m

Punoi:

Drejtore Klaudio Mehmetaj

Ark. Orges Deraj

Ark. Erisa Muka

Ing. Darjan Hudhra

Ing. Estela Hoxhaj

Ing. Stela Rrapaj

SINJALET E KUFIZIMIT

Shenjat e limitit te shpejtesise

Shenim: DIAMETRI I TABELAVE ESHTË f-90cm Fig II-50

Rrethi: i kuq reflektiv klasa 2.
Sinjali: i zi reflektiv klasa 2



Parakalim i ndaluar

Kufiri & fusha e bardhe reflektive klasa 2

Fig II-48

Rrethi: i kuq reflektiv
Sinjali: i zi dhe i kuq reflektiv



Kalim i ndaluar

Fig II-47

Kufiri: i bardhe reflektiv
Fusha: e kuqe reflektive klasa 2
Sinjali: i bardhe reflektiv klasa 2



Fund i limitit te shpejtesise

Fig II-47

Kufiri: e bardhe reflektive
Fusha: e bardhe reflektive klasa 2
Sinjali i shpejtesise: kafe reflektive .
Shiriti: i zi



SINJALET E DREJTIMIT

Fig II-249

Kufiri dhe simboli: e bardhe reflektive

Shkrimi dhe figura : e bardhe reflektive

Fusha: blu reflektive klasa 2

Fig II-466



130x30



Fig II-467

Sinjali : e bardhe reflektive klasa 2

Fusha: e zeze

Fig II-468

60x60



SHENIM

Te gjitha sinjalet rrugore jane te permasave normale

Te gjitha sinjalet persa i perket formes, dimensioneve dhe ngjyres jane sipas Kodit Rrugor Shqiptar & Aplikime te Kodit Rrugor Shqiptar

SINJALE INFORMIMI

Sinjalet te zones se parkimit

Fusha: blue reflektive klasa 2
Sinjali: e bardhe reflektive .

Fig II-358

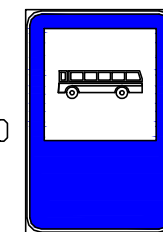

90x60

Fig II-77

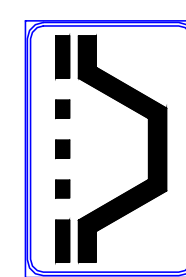

135

Fig II-326

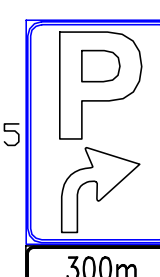

135

300m

90

Stacion autobuzi

Sinjalet & symbole te tjera informuese

Fig II-317

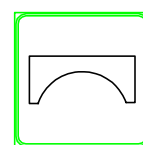

60x60

Ure

Fig II-295



30



30

90
Lume



Fig II-275

FSHAT/QYTET 45

FSHAT/QYTET 45

min 150 cm

Kufijte rajonal

Kufiri: e bardhe reflektive
Shkrimi: e bardhe reflektive
Fusha: blu reflektive klasa 2
Shiriti: i kuq

SINJALE PLOTESUESE

Sinjalet shirit udhezues per nje drejtim & dy drejtime



BASHKIA VLORE

DREJTORIA E
URBANISTIKËS

RRUGËT NË LAGJEN "KUSHTRIM"

AKSI 1 (RRUGA "HYSNI MUKA"), 329 m.

AKSI 2 (RRUGA "MYSLYM GJOLEKA"), 650 m.

AKSI 3 (RRUGA "AHMET LEPENICA"), 311 m.

GHATËSIA TOTALE - 1290 m

GJERËSIA MESATARE - 5.5 m

Punoi:

Drejtor Klaudio Mehmetaj

Ark. Orges Deraj

Ark. Erisa Muka

Ing. Darjan Hudhra

Ing. Estela Hoxhaj

Ing. Stela Rrapaj