

Porosites:

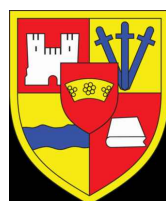

**BASHKIA MAT**

Projektues :

**"ORIENT GROUP"**  
**LIC. N.7262**

**Inxhinier ndertimi A.I**

**Lic. K.2763/1**

**Inxhinier topograf B.H**

**Lic. GJ. 0706/1**

Emërtimi i projektit:

**Projekt Zbatimi : "Rruga Nacionale- Lagjia Kolaj 2 "**



REPUBLIKA E SHQIPËRISË

Porosites:



**BASHKIA MAT**

**"ORIENT GROUP"**  
**LIC. N.7262**

Adresa : Tiranë, Kamez, Njesia Administrative Paskuqan,  
Lagje Paskuqan, Rruga Demokracia, ndertesa nr.690

**Inxhinier ndertimi A.I**

**Lic. K.2763/1**

**Inxhinier topograf B.H**

**Lic. GJ. 0706/1**

Emërtimi i projektit:

**Asfaltim i rrugeve lidhese te fshatrave  
ne njesite administrative  
"Burrel, Baze, Lis, Koms, Rukaj."**

Emërtimi i projektit:

Tipi i projektit: **INFRASTRUKURË RRUGORE**

Data: 2024

Emërtimi i fletës: **KAPAKU**

Shtatë:

Faza: **PROJEKT - ZBATIM**

Nr. Fletë:  
**0**

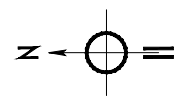

**PËRSHKRIM:**

Rruga me një gjatësi totale prej 1264, është e pakonturuar, në gjendje të amortizuar të shtresave rrugore.

- Pozicionohet në hartë në koordinatat:

Fillimi i rruges X = 416973.39, Y = 416973.39  
 Përfundimi i rruges X = 417464.24, Y = 4608674.629

REPUBLIKA E SHQIPËRISË

Porosues:



BASHKIA MAT

"ORINET GROUP"

LIC. N.7262

Adresa : Tiranë, Kamez, Njësia Administrative Paskuqan, Lagje Paskuqan, Rruga Demokracia, ndërtesa nr.690

Inzhinier ndërtimi A.I Lic. K.2763/1

Lic. K.2763/1

Inzhinier topograf B.31 Lic. GJ. 0706/1

Lic. GJ. 0706/1

Emërtimi i projektit:

**Asfaltim i rrugëve lidhëse të fshatrave në njësitë administrative "Burrel, Baze, Lis, Koms, Rukaj."**

Emërtimi i projektit:

**Rruga Nacionale - Lagjia Kolaj 2**

Tipi i projektit: INFRASTRUKTURË RRUGORE

Data: 2024

Emërtimi i fletës: Topografia

Shkallë: 1:1000

Faza: PROJEKT - ZBATIM

Nr. Fletë: 00

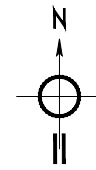
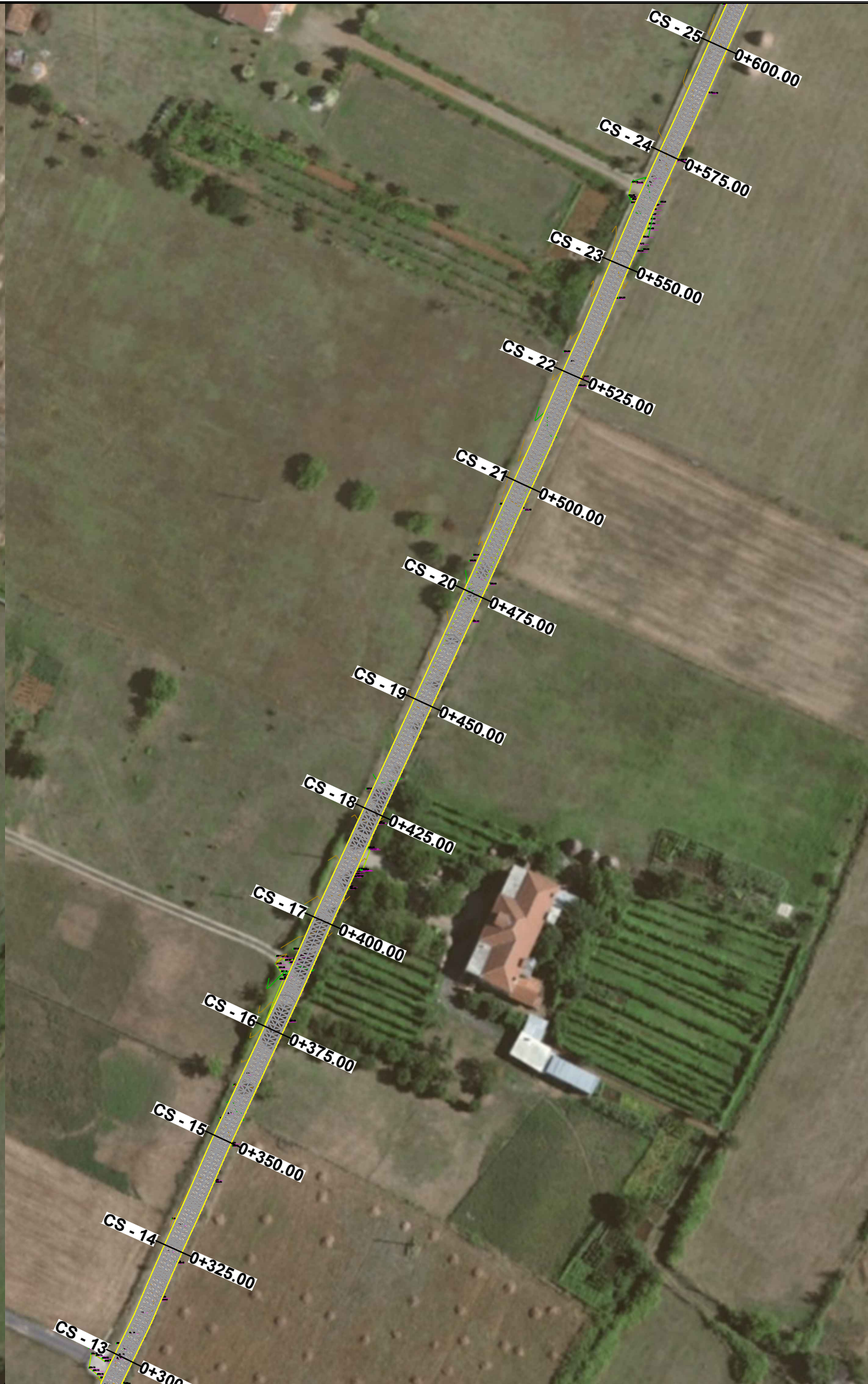

**PËRSHKRIM:**

Rruga me një gjatësi totale prej 1264, është e pakonturuar, në gjendje të amortizuar të shtresave rrugore.

- Pozicionohet në hartë në koordinatat:

Fillimi i rruges X = 416973.39, Y = 416973.39  
 Përfundimi i rruges X = 417464.24, Y = 4608674.629



REPUBLIKA E SHQIPËRISË



BASHKIA MAT

"ORINET GROUP"  
 LIC. N.7262  
 Adresa : Tiranë, Kamez, Njësia Administrative Paskuqan,  
 Lagje Paskuqan, Rruga Demokracia, ndërtesa nr.690

Inzhinier ndërtimi A.I Lic. K.2763/1

Inzhinier topograf B.HI Lic. GJ. 0706/1

Emërtimi i projektit:

Asfaltim i rrugëve lidhëse të fshatrave  
 në njësitë administrative  
 "Burrel, Baze, Lis, Komsj, Rukaj."

Emërtimi i projektit:

Rruga Nacionale - Lagjia Kolaj 2

Tipi i projektit: INFRASTRUKTURË RRUGORE	Data: 2024
Emërtimi i fletës: Topografia	Shtalle: 1-1000
Faza: PROJEKT - ZBATIM	Nr. Fletë: 1

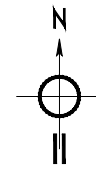

**PËRSHKRIM:**

Rruga me një gjatësi totale prej 1264, është e pakonturuar, në gjendje të amortizuar të shtresave rrugore.

- Pozicionohet në hartë në koordinatat:

Fillimi i rruges X = 416973.39, Y = 416973.39  
 Përfundimi i rruges X = 417464.24, Y = 4608674.629



REPUBLIKA E SHQIPËRISË



BASHKIA MAT

"ORINET GROUP"  
 LIC.N:7262  
 Adresa : Tiranë, Kamez, Njësia Administrative Paskuqan,  
 Lagje Paskuqan, Rruga Demokracia, ndërtesa nr.690

Inzhinier ndërtimi A.I Lic. K.2763/1

Inzhinier topograf B.31 Lic. GJ. 0706/1

Emërtimi i projektit:

Asfaltim i rrugëve lidhëse të fshatrave  
 në njësitë administrative  
 "Burrel, Baze, Lis, Koms, Rukaj."

Emërtimi i projektit:

Rruga Nacionale - Lagjia Kolaj 2

Tipi i projektit: INFRASTRUKURË RRUGORE	Data: 2024
Emërtimi i fletës: Topografia	Shallë: 1:1000
Faza: PROJEKT - ZBATIM	Nr. Fletë: 2

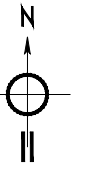
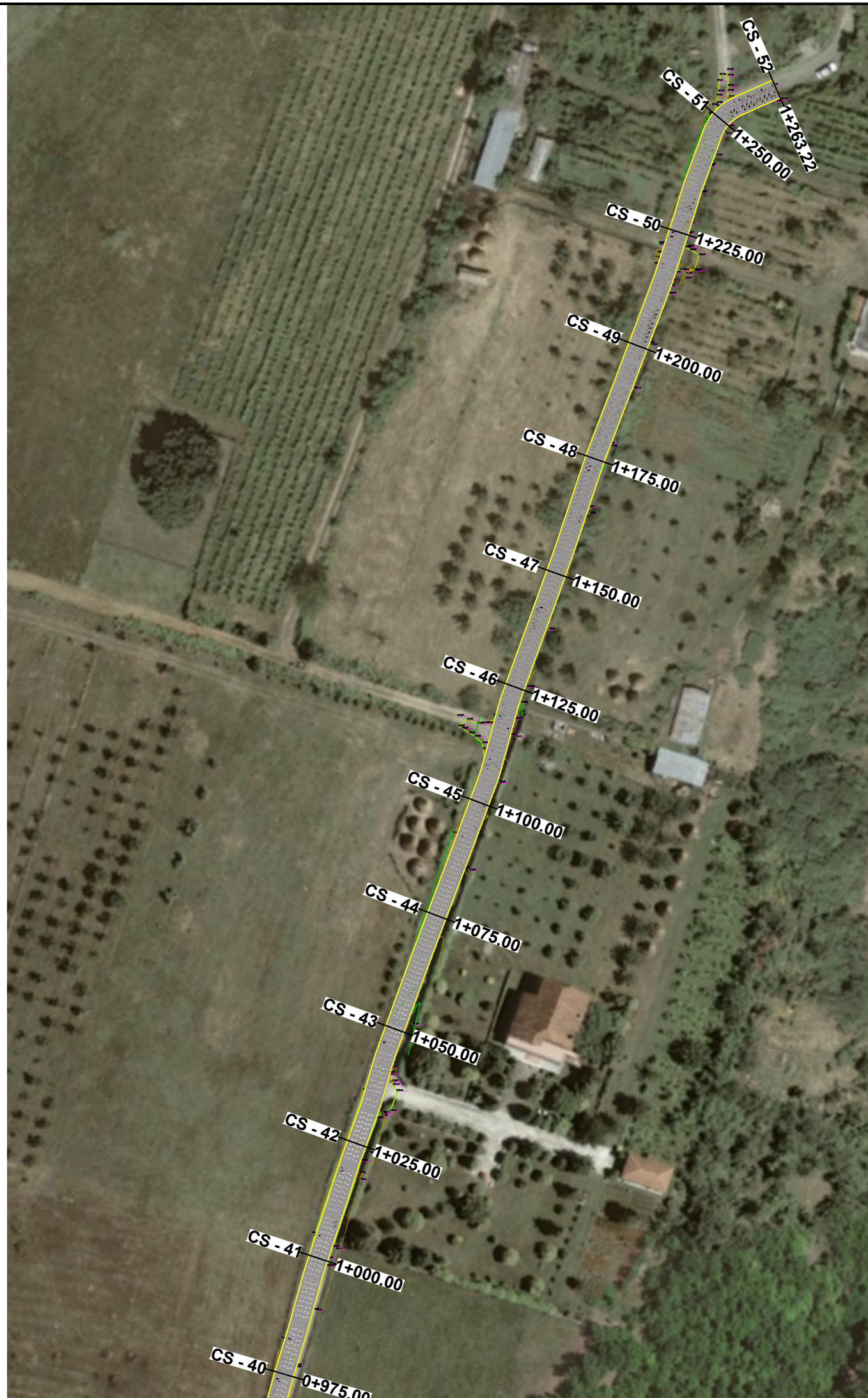

**PËRSHKRIM:**

Rruga me një gjatësi totale prej 1264, është e pakonturuar, në gjendje të amortizuar të shtresave rrugore.

- Pozicionohet në hartë në koordinatat:

Fillimi i rruges X = 416973.39, Y = 416973.39  
 Përfundimi i rruges X = 417464.24, Y = 4608674.629



REPUBLIKA E SHQIPËRISË

Porositës:



BASHKIA MAT

"ORINET GROUP"  
 LIC.N:7262

Adresa : Tiranë, Kamez, Njësia Administrative Paskuqan,  
 Lagje Paskuqan, Rruga Demokracia, ndërtesa nr.690

Inzhinier ndërtimi A.I

Lic. K.2763/1

Inzhinier topograf B.II

Lic. GJ. 0706/1

Emërtimi i projektit:

Asfaltim i rrugëve lidhëse të fshatrave  
 në njësitet administrative  
 "Burrel, Baze, Lis, Koms, Rukaj."

Emërtimi i projektit:

Rruga Nacionale - Lagjia Kolaj 2

Tipi i projektit: INFRASTRUKTURË RRUGORE

Data: 2024

Emërtimi i fletës: Topografia

Shkallë: 1:1000

Faza: PROJEKT - ZBATIM

Nr. Fletë: 3

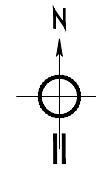
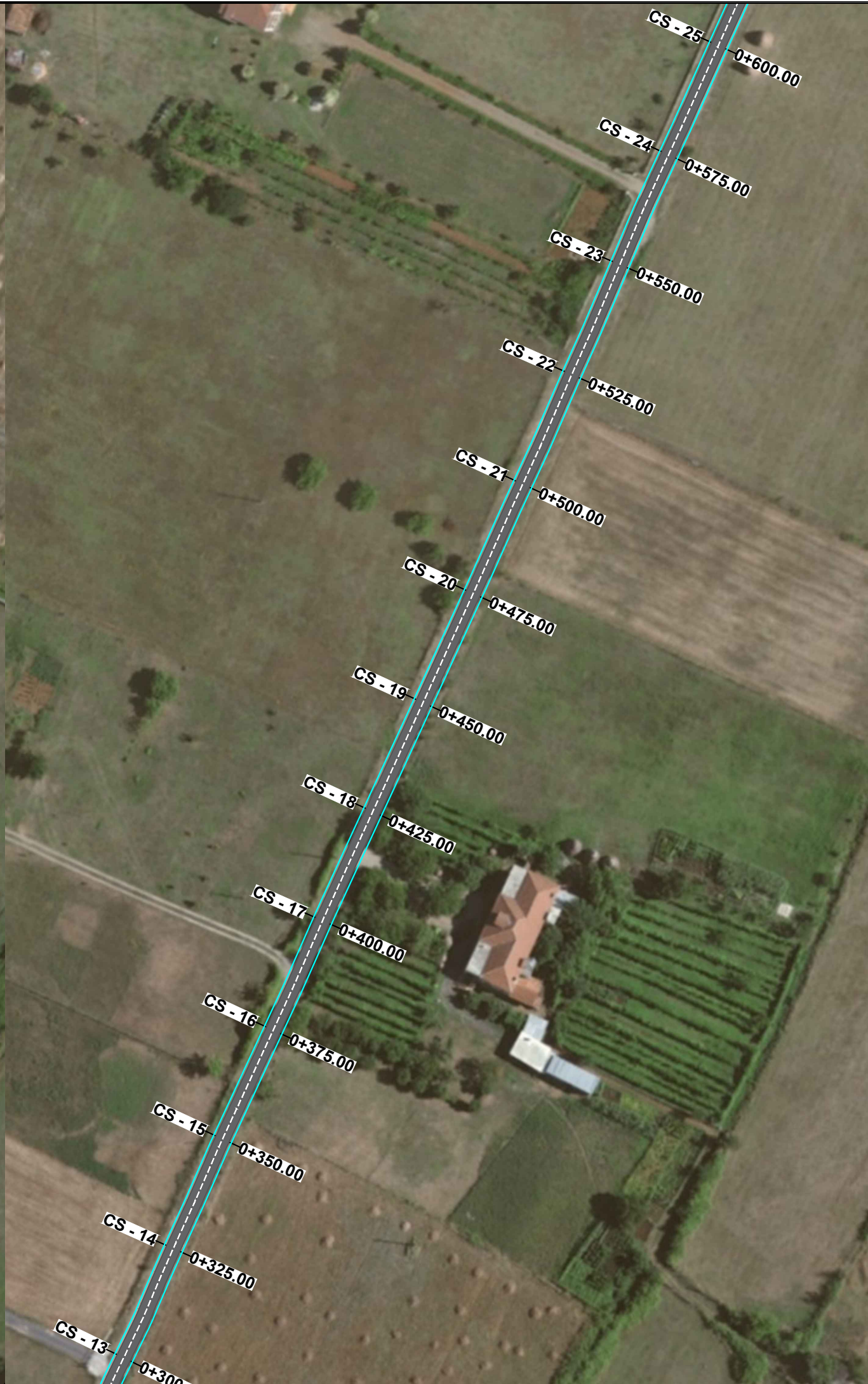

**PËRSHKRIM:**

Rruga me një gjatësi totale prej 1264, është e pakonturuar, në gjendje të amortizuar të shtresave rrugore.

- Pozicionohet në hartë në koordinatat:  
Fillimi i rruges X = 416973.39, Y = 416973.39  
Përfundimi i rruges X = 417464.24, Y = 4608674.629



REPUBLIKA E SHQIPËRISË



BASHKIA MAT

"ORINET GROUP"  
LIC. N.7262  
Adresa : Tiranë, Kamez, Njësia Administrative Paskuqan,  
Lagje Paskuqan, Rruga Demokracia, ndërtesa nr.690

Inzhinier ndërtimi A.I Lic. K.2763/1

Inzhinier topograf B.31 Lic. GJ. 0706/1

Emërtimi i projektit:  
**Asfaltim i rrugëve lidhëse të fshatrave  
në njësitë administrative  
"Burrel, Baze, Lis, Komsë, Rukaj."**

Emërtimi i projektit:  
**Rruga Nacionale - Lagjia Kolaj 2**

Tipi i projektit: INFRASTRUKTURË RRUGORE

Data: 2024

Emërtimi i fletës: Planimetria

Shtalle: 1-1000

Faza: PROJEKT - ZBATIM

Nr. Fletë: 1

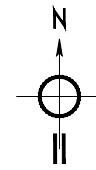

**PËRSHKRIM:**

Rruga me një gjatësi totale prej 1264, është e pakonturuar, në gjendje të amortizuar të shtresave rrugore.

- Pozicionohet në hartë në koordinatat:  
Fillimi i rruges X = 416973.39, Y = 416973.39  
Përfundimi i rruges X = 417464.24, Y = 4608674.629



REPUBLIKA E SHQIPËRISË



BASHKIA MAT

"ORINET GROUP"  
LIC.N:7262  
Adresa : Tiranë, Kamez, Njësia Administrative Paskuqan,  
Lagje Paskuqan, Rruga Demokracia, ndërtesa nr.690

Inzhinier ndërtimi A.I Lic. K.2763/1  
Inzhinier topograf B.31 Lic. GJ. 0706/1

Emërtimi i projektit:  
**Asfaltim i rrugëve lidhëse të fshatrave  
në njësitë administrative  
"Burrel, Baze, Lis, Komsj, Rukaj."**

Emërtimi i projektit:  
**Rruga Nacionale - Lagjia Kolaj 2**

Tipi i projektit: INFRASTRUKTURË RRUGORE	Data: 2024
Emërtimi i fletës: Planimetria	Shkallë: 1:1000
Faza: PROJEKT - ZBATIM	Nr. Fletë: 2

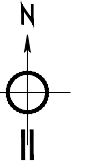
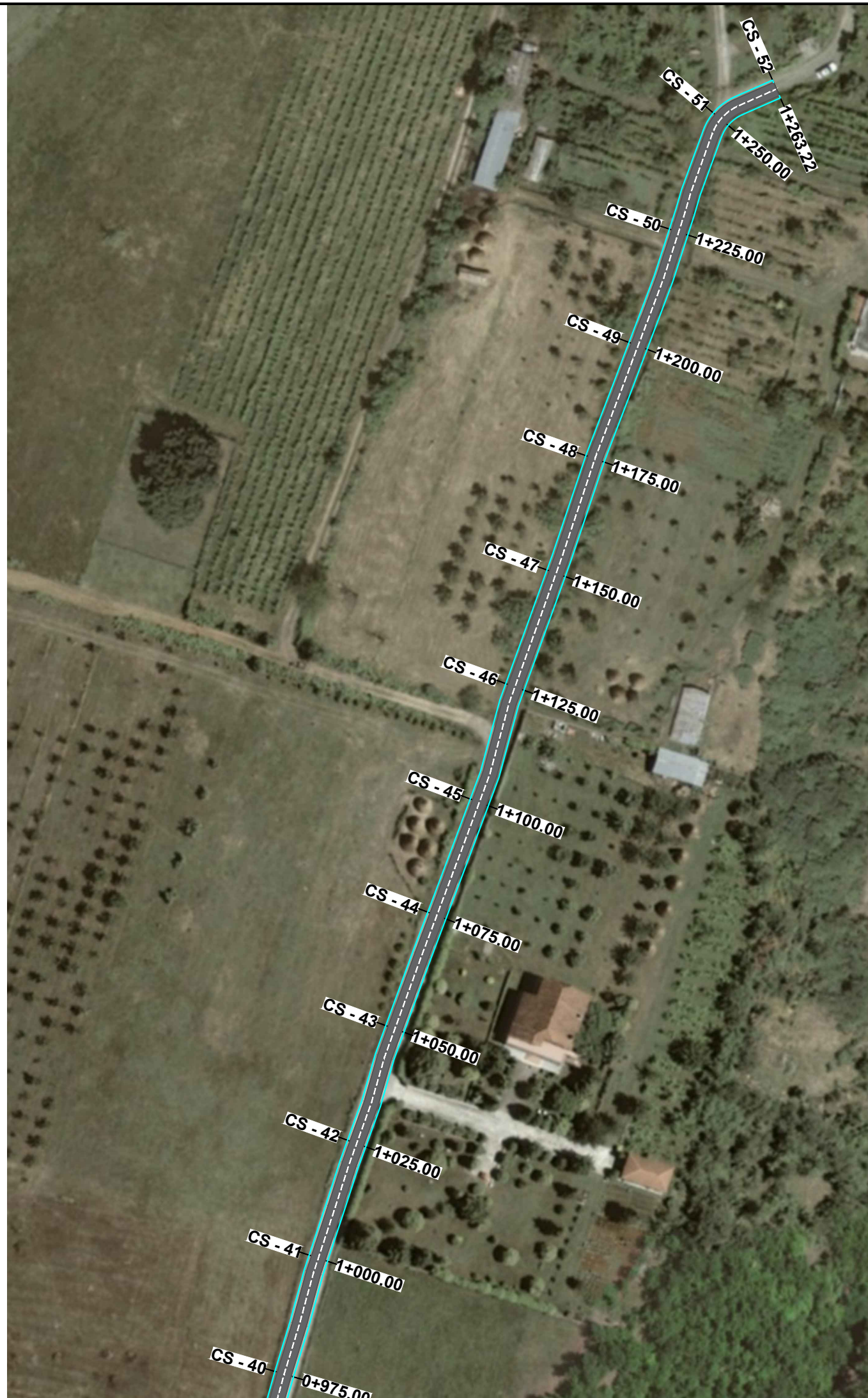

**PËRSHKRIM:**

Rruga me një gjatësi totale prej 1264, është e pakonturuar, në gjendje të amortizuar të shtresave rrugore.

- Pozicionohet në hartë në koordinatat:

Fillimi i rruges X = 416973.39, Y = 416973.39  
 Përfundimi i rruges X = 417464.24, Y = 4608674.629



REPUBLIKA E SHQIPËRISË

Porositës:



BASHKIA MAT

"ORINET GROUP"  
 LIC.N:7262

Adresa : Tiranë, Kamez, Njësia Administrative Paskuqan,  
 Lagje Paskuqan, Rruga Demokracia, ndërtesa nr.690

Inzhinier ndërtimi A.I Lic. K.2763/1

Lic. K.2763/1

Inzhinier topograf B.II Lic. GJ. 0706/1

Lic. GJ. 0706/1

Emërtimi i projektit:

Asfaltim i rrugëve lidhëse të fshatrave  
 në njesite administrative  
 "Burrel, Baze, Lis, Koms, Rukaj."

Emërtimi i projektit:

Rruga Nacionale - Lagjia Kolaj 2

Tipi i projektit: INFRASTRUKTURË RRUGORE

Data: 2024

Emërtimi i fletës: Planimetria

Shtalle: 1-1000

Faza: PROJEKT - ZBATIM

Nr. Fletë: 3



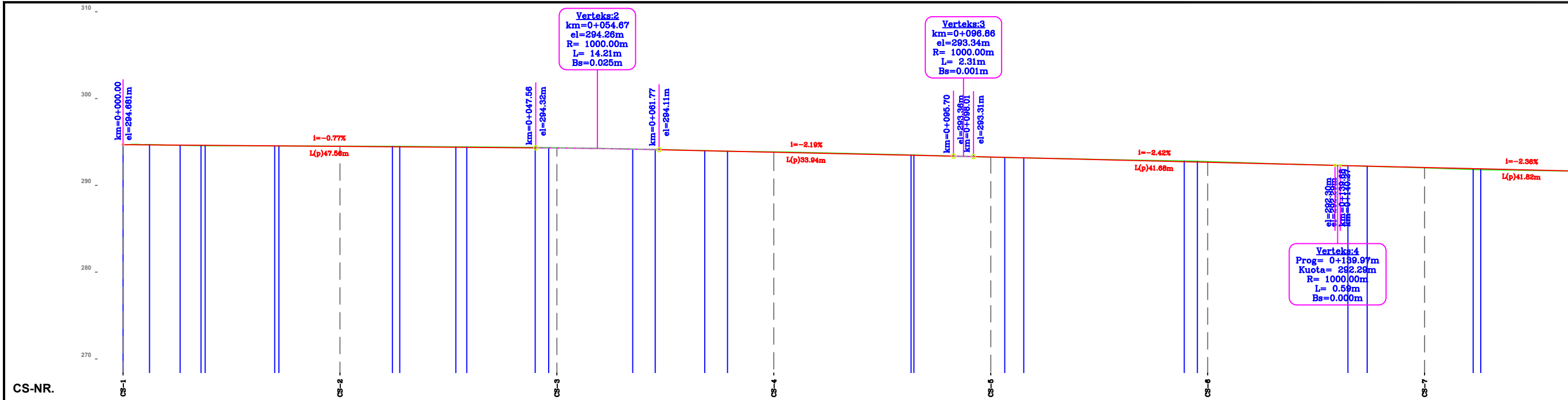

CS-NR.	Distanca		Kuota	
	Pjesore	Progresive	Terreni	Projektit
CS-1	25	0+000	-294.68	-294.68
CS-2	25	0+025	-294.51	-294.49
CS-3	25	0+050	-294.33	-294.29
CS-4	25	0+075	-293.86	-293.82
CS-5	25	0+100	-293.25	-293.26
CS-6	25	0+125	-292.73	-292.66
CS-7	25	0+150	-292.01	-292.06

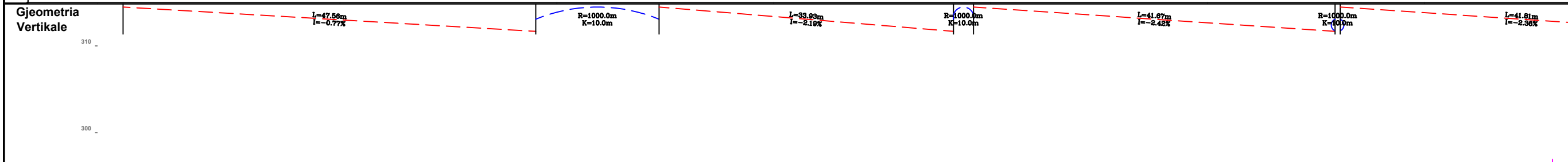

CS-NR.	Distanca		Kuota	
	Pjesore	Progresive	Terreni	Projektit
CS-8	25	0+175	-291.49	-291.47
CS-9	25	0+200	-291.00	-291.00
CS-10	25	0+225	-290.58	-290.63
CS-11	25	0+250	-290.30	-290.31
CS-12	25	0+275	-289.99	-289.04
CS-13	25	0+300	-289.76	-289.76
CS-14	25	0+325	-289.49	-289.53

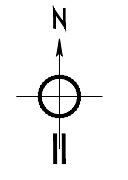

**PËRSHKRIM:**

Rruga me nje gjatësi totale prej 1264, është e pakonturuar, ne gjendje te amortizuar te shtresave rrugore.

• Pozicionohet ne harte ne koordinatat:  
 Fillimi i rruges X = 416973.39, Y = 416973.39  
 Perfundimi i rruges X = 417464.24, Y = 4608674.629

**REPUBLIKA E SHQIPËRISË**

**BASHKIA MAT**

"ORINET GROUP"  
 LIC.N:762  
 Adresa : Tirane, Kamez, Njesia Administrative Paskuqan,  
 Lagje Paskuqan, Rruga Demokracia, nderesa nr.690

Inzhinier ndertimi A.I Lic. K.2763/1  
 Inzhinier topograf B.HI Lic. GJ. 0706/1

Emërtimi i projektit:  
**Asfaltim i rrugëve lidhëse të fshatrave  
 në njesite administrative  
 "Burrel, Baze, Lis, Koms, Rukaj."**

Emërtimi i projektit:  
**Rruga Nationale - Lagjia Kolaj 2**

Tipi i projektit: INFRASTRUKTURË RRUGORE Data: 2024  
 Emërtimi i fletës: Profili Gjatesor Shkalla: 1:500  
 Faza: PROJEKT - ZBATIM Nr. Fletë: 1

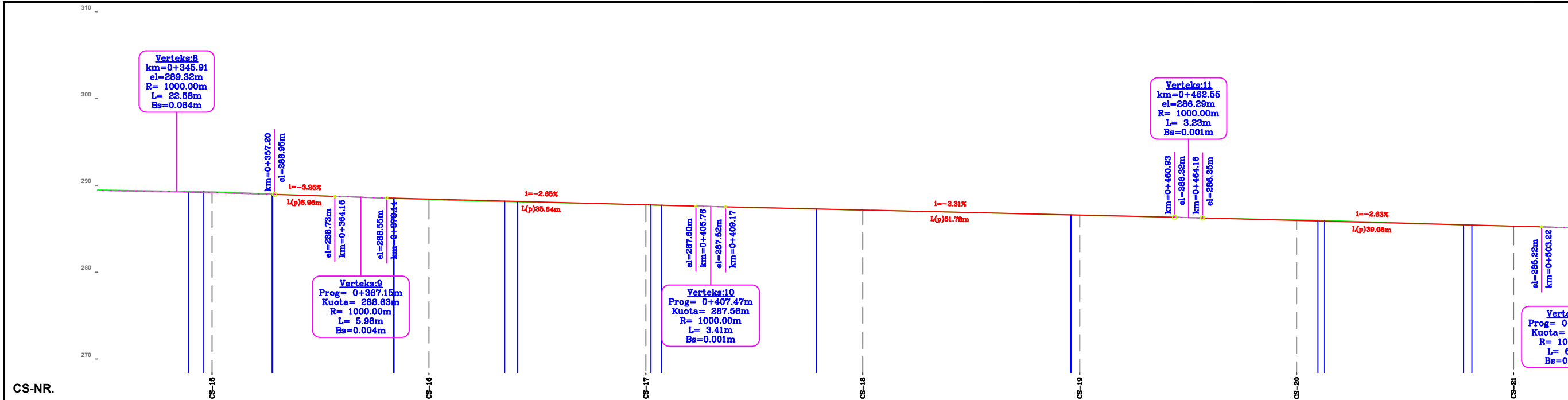
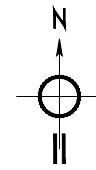

CS-NR.	Pjesore	25	25	25	25	25	25	25	25
Distanca	Pjesore	25	25	25	25	25	25	25	25
Progresive		0+350		0+375		0+400		0+450	
Kuota	Terreni	289.16	289.25	288.36	287.73	287.12	286.57	286.01	285.29
	Projektit	289.16	289.25	288.42	287.76	287.15	286.58	285.98	285.30
	Punes	0.09	-0.06	-0.02	-0.02	-0.04	-0.01	0.05	-0.01

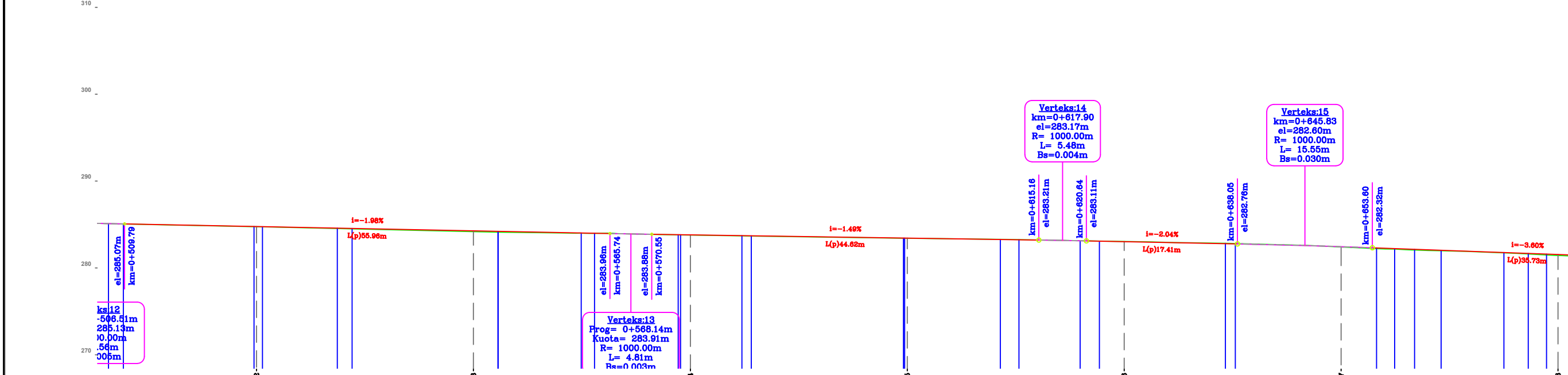
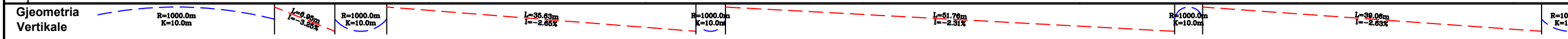

CS-NR.	Pjesore	25	25	25	25	25	25	25
Distanca	Pjesore	25	25	25	25	25	25	25
Progresive		0+525		0+550		0+575		0+600
Kuota	Terreni	284.74	284.18	283.78	283.41	283.04	282.41	281.43
	Projektit	284.77	284.27	283.81	283.44	283.02	282.44	281.55
	Punes	-0.02	-0.09	-0.03	-0.03	0.02	-0.03	-0.12

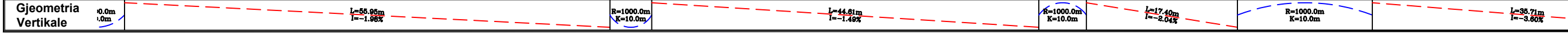

**PËRSHKRIM:**

Rruga me nje gjatësi totale prej 1264, është e pakonturuar, ne gjendje te amortizuar te shtresave rrugore.

• Pozicionohet ne harte ne koordinatat:  
Fillimi i rruges X = 416973.39, Y = 416973.39  
Perfundimi i rruges X = 417464.24, Y = 4608674.629

  
**REPUBLIKA E SHQIPËRISË**  
 BASHKIA MAT

Porositës:  
"ORINET GROUP"  
LIC.N:7262  
Adresa : Tirane, Kamez, Njesia Administrative Paskuqan, Lagje Paskuqan, Rruga Demokracia, ndertesa nr.690

Inzhinier ndertimi A.I Lic. K.2763/1  
Inzhinier topograf B.HI Lic. GJ. 0786/1

Emërtimi i projektit:  
Asfaltim i rrugëve lidhëse të fshatrave në njësitë administrative "Burrel, Baze, Lis, Koms, Rukaj."

Emërtimi i projektit:  
Rruga Nacionale - Lagjia Kolaj 2

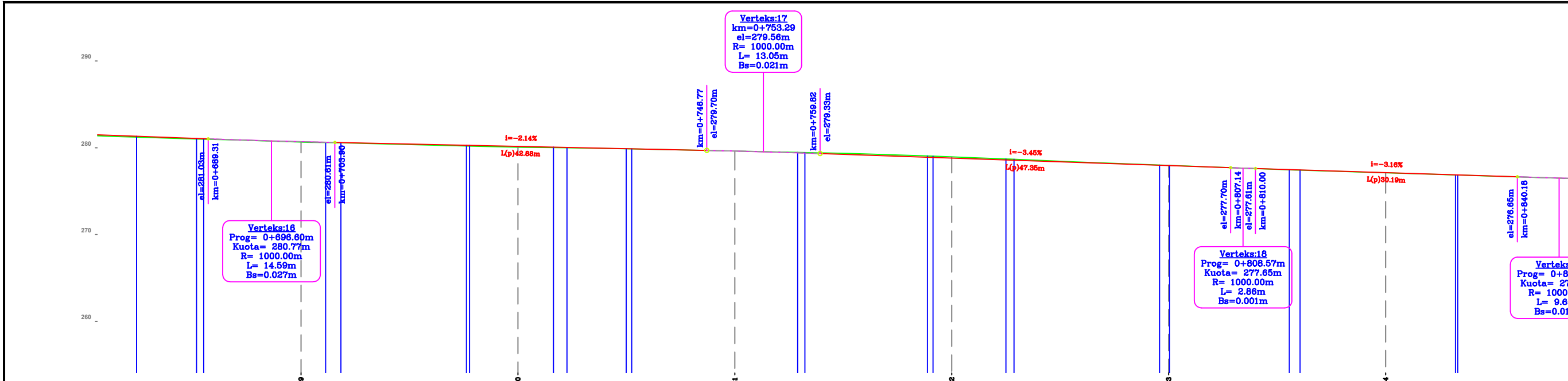
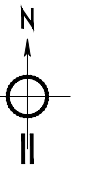

CS-NR.	Distanca		Kuota	
	Pjesore	Progresive	Terreni	Projektit
	25	0+700	-0.05	-280.71
	25	0+725	-0.10	-280.06
	25	0+750	0.00	-279.62
	25	0+775	0.15	-278.81
	25	0+800	0.03	-277.95
	25	0+825	-0.02	-277.13
	25			

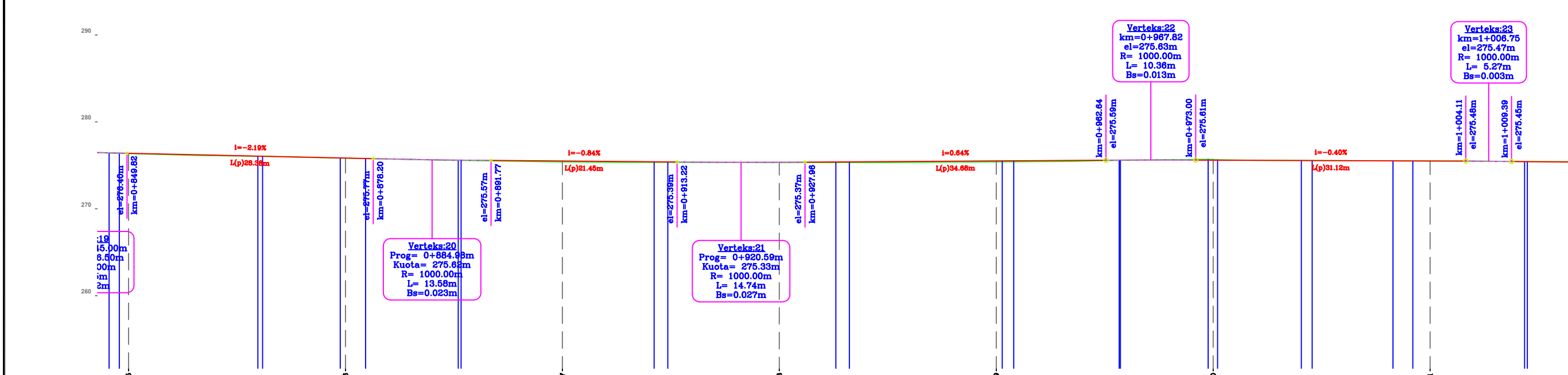
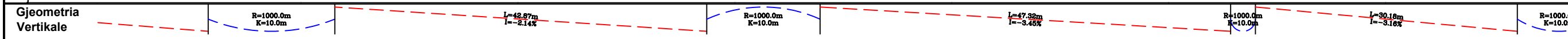

CS-NR.	Distanca		Kuota	
	Pjesore	Progresive	Terreni	Projektit
	25	0+850	-0.04	-276.30
	25	0+875	-0.02	-275.84
	25	0+900	-0.10	-275.50
	25	0+925	-0.04	-275.36
	25	0+950	-0.10	-275.51
	25	0+975	0.09	-275.60
	25	1+000	0.00	-275.50

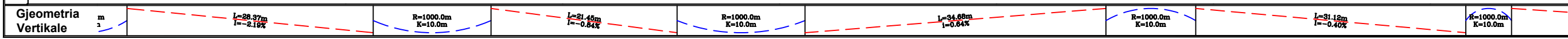

**PËRSHKRIM:**

Rruga me nje gjatësi totale prej 1264, është e pakonturuar, ne gjendje te amortizuar te shtresave rrugore.

• Pozicionohet ne harte ne koordinatat:  
Fillimi i rruges X = 416973.39, Y = 416973.39  
Perfundimi i rruges X = 417464.24, Y = 4608674.629

  
**REPUBLIKA E SHQIPËRISË**

  
**BASHKIA MAT**

"ORINET GROUP"  
LIC.N:7262  
Adresa : Tirane, Kamez, Njesia Administrative Paskujan,  
Lagje Paskujan, Rruga Demokracia, ndertesa nr.690

Inzhinier ndertimi A.I Lic. K.2763/1  
Inzhinier topograf B.HI Lic. GJ. 0706/1

Emërtimi i projektit:  
**Afartim i rrugëve lidhëse të fshatrave në njesitë administrative "Burrel, Baze, Lis, Komsj, Rukaj."**

Emërtimi i projektit:  
**Rruga Nacionale - Lagjia Kolaj 2**

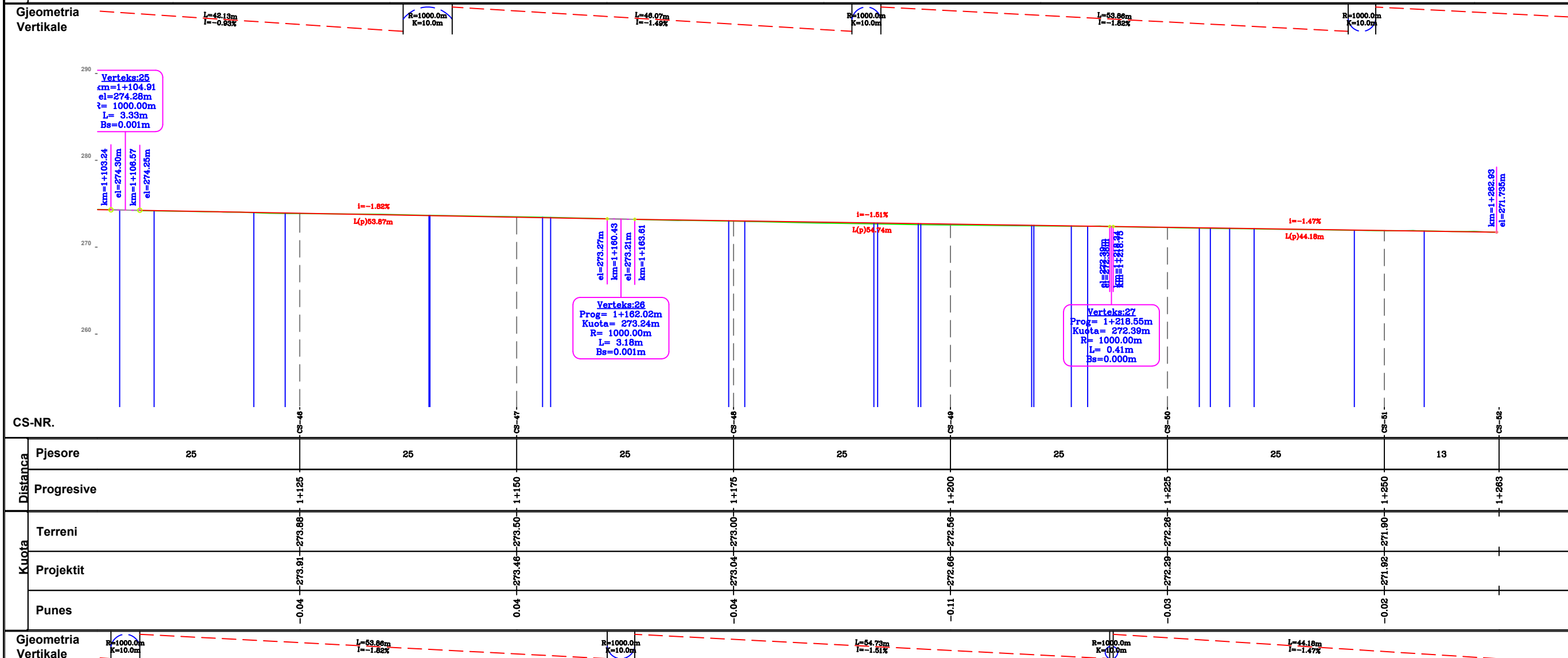
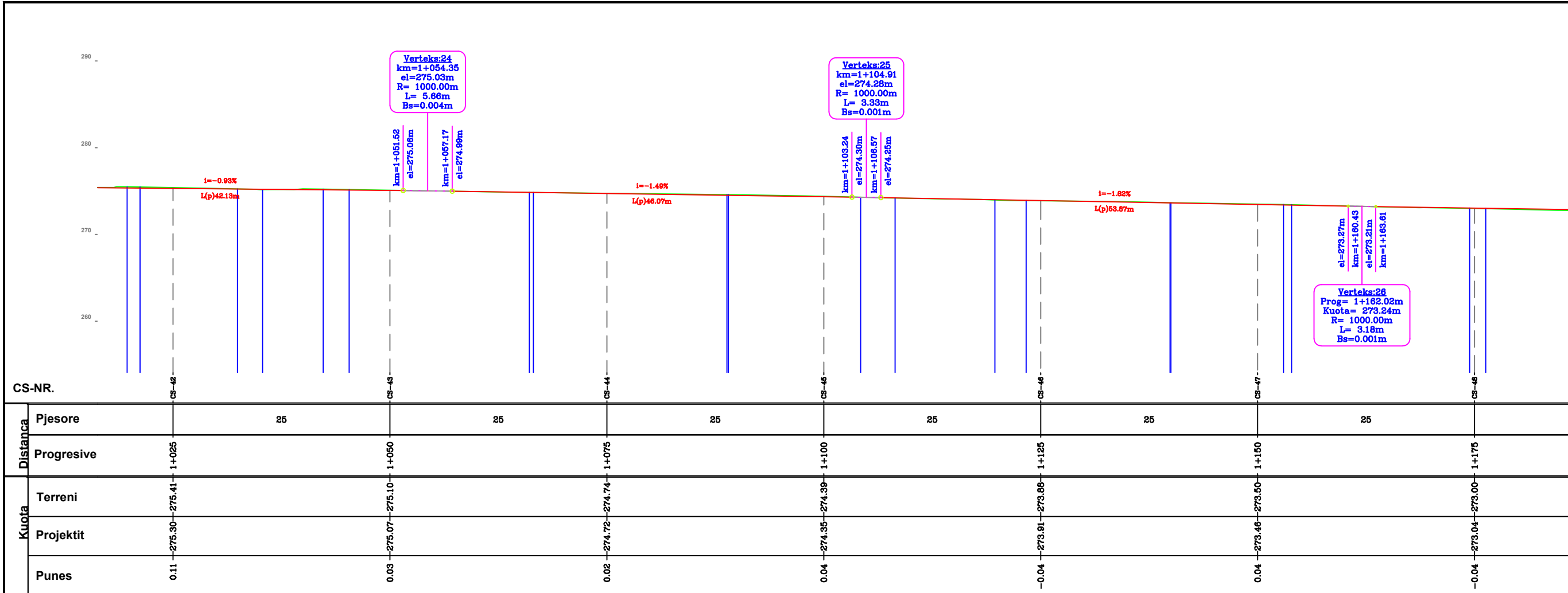
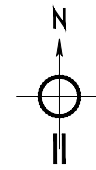

**PËRSHKRIM:**

Rruga me një gjatësi totale prej 1264, është e pakonturuar, në gjendje të amortizuar të shtresave rrugore.

• Pozicionohet në hartë në koordinatat:  
 Fillimi i rruges X = 416973.39, Y = 416973.39  
 Përfundimi i rruges X = 417464.24, Y = 4608674.629



REPUBLIKA E SHQIPËRISË

BASHKIA MAT

"ORINET GROUP"  
 LIC. N.742  
 Adresa : Tiranë, Kamez, Njësia Administrative Paskuqan,  
 Lagje Paskuqan, Rruga Demokracia, ndërtesa nr.690

Inzhinier ndërtimi A.I Lic. K.2763/1  
 Inzhinier topograf B.HI Lic. GJ. 0706/1

Emërtimi i projektit:  
**Asfaltim i rrugëve lidhëse të fshatrave në njësitë administrative "Burrel, Baze, Lis, Komsj, Rukaj."**

Emërtimi i projektit:  
**Rruga Nacionale - Lagjia Kolaj 2**

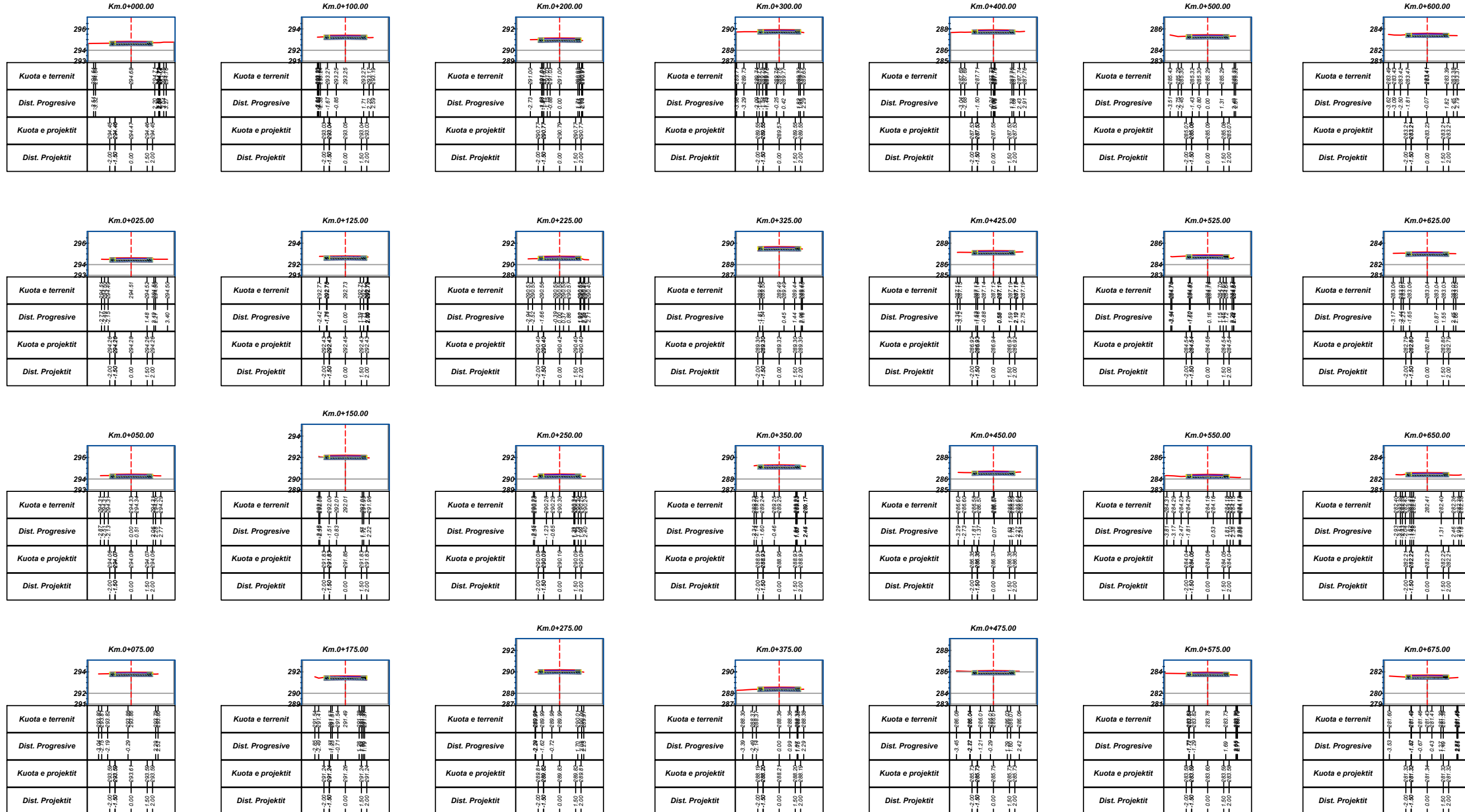
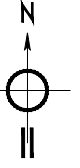

**PËRSHKRIM:**

Rruga ne nje gjatësi totale prej 1264, është e pakonturuar, ne gjendje te amortizuar te shtresave rrugore.

- Pozicionohet ne harte ne koordinatat:

Fillimi i rruges X = 416973.39, Y = 416973.39  
Perfundimi i rruges X = 417464.24, Y = 4608674.629



REPUBLIKA E SHQIPËRISË



BASHKIA MAT

"ORINET GROUP"  
LIC.N:262  
Adresa : Tiranë, Kamez, Njësia Administrative Paskuqan, Lajçe Paskuqan, Rruga Demokracia, ndertesa nr.690

Inzhinier ndertimi A.I Lic. K.2763/1

Inzhinier topograf B.31 Lic. GJ. 0706/1

Emërtimi i projektit:

Afaltim i rrugeve lidhese te fshatrave ne njesite administrative "Burrel, Baze, Lis, Koms, Rukaj."

Emërtimi i projektit:

Rruga Nacionale - Lajça Kolaj 2

Tipi i projektit: INFRASTRUKTURË RRUGORE

Emërtimi i fletës: Profilat Terthor

Faza: PROJEKT - ZBATIM

Data: 2024

Shkallë: 1:500

Nr. Fletë: 5

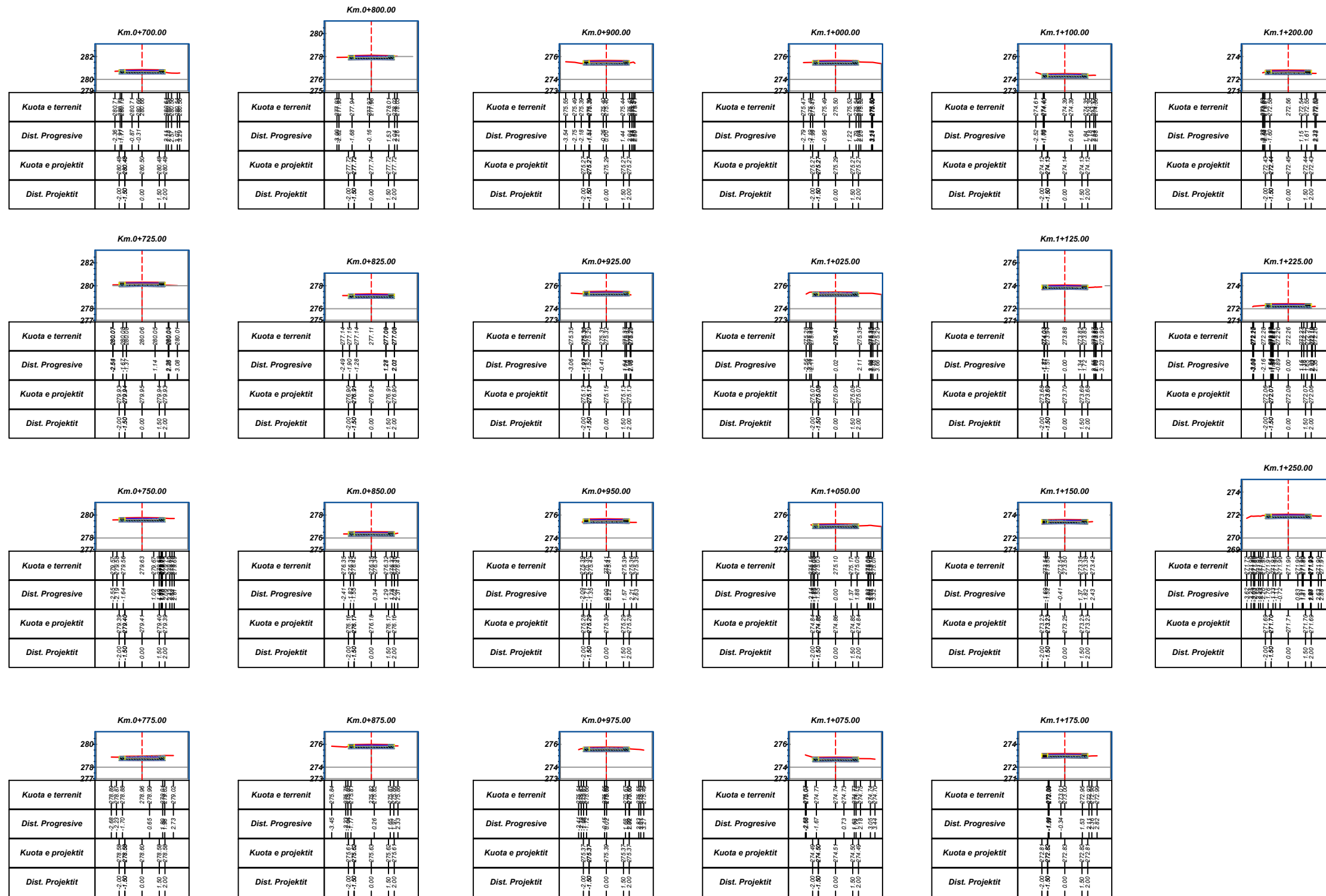
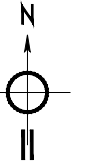

**PËRSHKRIM:**

Rruga me një gjatësi totale prej 1264, është e pakonturuar, në gjendje të amortizuar të shtresave rrugore.

- Pozicionohet në hartë në koordinatat:

Fillimi i rruges X = 416973.39, Y = 416973.39  
Perfundimi i rruges X = 417464.24, Y = 4608674.629



REPUBLIKA E SHQIPËRISË

Personela:



BASHKIA MAT

"ORINET GROUP"  
LIC.N:742

Adresa : Tiranë, Kamez, Njësia Administrative Paskuqan,  
Lagje Paskuqan, Rruga Demokracia, ndërtesa nr.690

Inzhinier ndërtimi A.I Lic. K.2763/1

Inzhinier topograf B.31 Lic. GJ. 0706/1

Emërtimi i projektit:

**Asfaltim i rrugëve lidhëse të fshatrave  
në njësitë administrative  
"Burrel, Baze, Lis, Koms, Rukaj."**

Emërtimi i projektit:

**Rruga Nacionale - Lagjia Kolaj 2**

Tipi i projektit: INFRASTRUKTURË RRUGORE

Data: 2024

Emërtimi i fletës: Profilat Terthor

Shkallë: 1:500

Faza: PROJEKT - ZBATIM

Nr. Fletë: 6

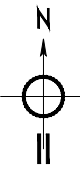

### Tabela Volumeve

Progresivi	Sip.Mbushje	Sip.Germim	Vol.Mbushje	Vol.Mbushje	Vol.Prog.Mbush	Vol.Prog.Germim
0+000.00	0.00	0.88	0.00	0.00	0.00	0.00
0+025.00	0.00	0.96	0.00	23.00	0.00	23.00
0+050.00	0.00	1.00	0.00	24.49	0.00	47.48
0+075.00	0.00	0.96	0.00	24.49	0.00	71.97
0+100.00	0.00	0.85	0.00	22.67	0.00	94.64
0+125.00	0.00	1.18	0.00	25.46	0.00	120.10
0+150.00	0.00	0.68	0.00	23.35	0.00	143.45
0+175.00	0.00	0.87	0.00	19.48	0.00	162.94
0+200.00	0.00	0.83	0.00	21.28	0.00	184.21
0+225.00	0.00	0.65	0.00	18.48	0.00	202.69
0+250.00	0.00	0.82	0.00	18.33	0.00	221.02
0+275.00	0.00	0.69	0.00	18.82	0.00	239.84
0+300.00	0.00	0.80	0.00	18.57	0.00	258.41
0+325.00	0.00	0.67	0.00	18.37	0.00	276.78
0+350.00	0.00	1.20	0.00	23.46	0.00	300.24
0+375.00	0.00	0.66	0.00	23.30	0.00	323.54
0+400.00	0.00	0.80	0.00	18.26	0.00	341.80
0+425.00	0.00	0.85	0.00	20.65	0.00	362.45
0+450.00	0.00	0.88	0.00	21.68	0.00	384.13
0+475.00	0.00	1.14	0.00	25.35	0.00	409.48

### Tabela Volumeve

Progresivi	Sip.Mbushje	Sip.Germim	Vol.Mbushje	Vol.Mbushje	Vol.Prog.Mbush	Vol.Prog.Germim
0+500.00	0.00	0.87	0.00	25.23	0.00	434.70
0+525.00	0.00	0.78	0.00	20.73	0.00	455.43
0+550.00	0.00	0.58	0.00	17.11	0.00	472.54
0+575.00	0.00	0.77	0.00	16.94	0.00	489.48
0+600.00	0.00	0.81	0.00	19.75	0.00	509.23
0+625.00	0.00	0.96	0.00	22.12	0.00	531.35
0+650.00	0.00	0.74	0.00	21.21	0.00	552.56
0+675.00	0.00	0.44	0.00	14.75	0.00	567.30
0+700.00	0.00	0.73	0.00	14.69	0.00	581.99
0+725.00	0.00	0.48	0.00	15.19	0.00	597.19
0+750.00	0.00	0.90	0.00	17.23	0.00	614.42
0+775.00	0.00	1.45	0.00	29.32	0.00	643.74
0+800.00	0.00	0.99	0.00	30.54	0.00	674.28
0+825.00	0.00	0.80	0.00	22.43	0.00	696.71
0+850.00	0.00	0.74	0.00	19.20	0.00	715.91
0+875.00	0.00	0.83	0.00	19.54	0.00	735.45
0+900.00	0.00	0.52	0.00	16.89	0.00	752.34
0+925.00	0.00	0.73	0.00	15.61	0.00	767.95
0+950.00	0.00	0.43	0.00	14.50	0.00	782.44
0+975.00	0.00	1.15	0.00	19.78	0.00	802.23

### Tabela Volumeve

Progresivi	Sip.Mbushje	Sip.Germim	Vol.Mbushje	Vol.Mbushje	Vol.Prog.Mbush	Vol.Prog.Germim
1+000.00	0.00	0.89	0.00	25.43	0.00	827.66
1+025.00	0.00	1.28	0.00	27.08	0.00	854.74
1+050.00	0.00	0.96	0.00	28.03	0.00	882.77
1+075.00	0.00	1.01	0.00	24.63	0.00	907.40
1+100.00	0.00	1.02	0.00	25.41	0.00	932.81
1+125.00	0.00	0.72	0.00	21.76	0.00	954.57
1+150.00	0.00	0.88	0.00	19.99	0.00	974.56
1+175.00	0.00	0.58	0.00	18.28	0.00	992.84
1+200.00	0.00	0.47	0.00	13.10	0.00	1005.94
1+225.00	0.00	0.75	0.00	15.18	0.00	1021.13
1+250.00	0.00	0.80	0.00	19.34	0.00	1040.47
1+263.22	0.00	0.00	0.00	5.29	0.00	1045.76

**PËRSHKRIM:**

Rruga me nje gjatësi totale prej 1264, është e pakonturuar, ne gjendje te amortizuar te shtresave rrugore.

- Pozicionohet ne harte ne koordinatat:

Fillimi i rruges X = 416973.39, Y = 416973.39  
Perfundimi i rruges X = 417464.24, Y = 4608674.629



REPUBLIKA E SHQIPËRISË

Personela:



BASHKIA MAT

"ORINET GROUP"

LIC.N:7262

Adresa : Tirane, Kamez, Njesia Administrative Paskuqan,  
Lagje Paskuqan, Rruga Demokracia, nvertesa nr.690

Inzhinier ndertimi A.I Lic. K.2763/1

Inzhinier topograf B.II Lic. GJ. 0706/1

Emërtimi i projektit:

Asfaltim i rrugeve lidhese te fshatrave  
ne njesite administrative  
"Burrel, Baze, Lis, Koms, Rukaj."

Emërtimi i projektit:

Rruga Nacionale - Lagjia Kolaj 2

Tipi i projektit: INFRASTRUKTURË RRUGORE

Data: 2024

Emërtimi i fletës: Tabela e Volumeve

Shkallë: 1:500

Faza: PROJEKT - ZBATIM

Nr. Fletë:  
7

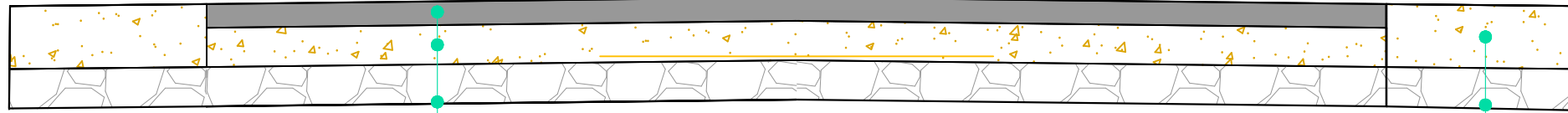
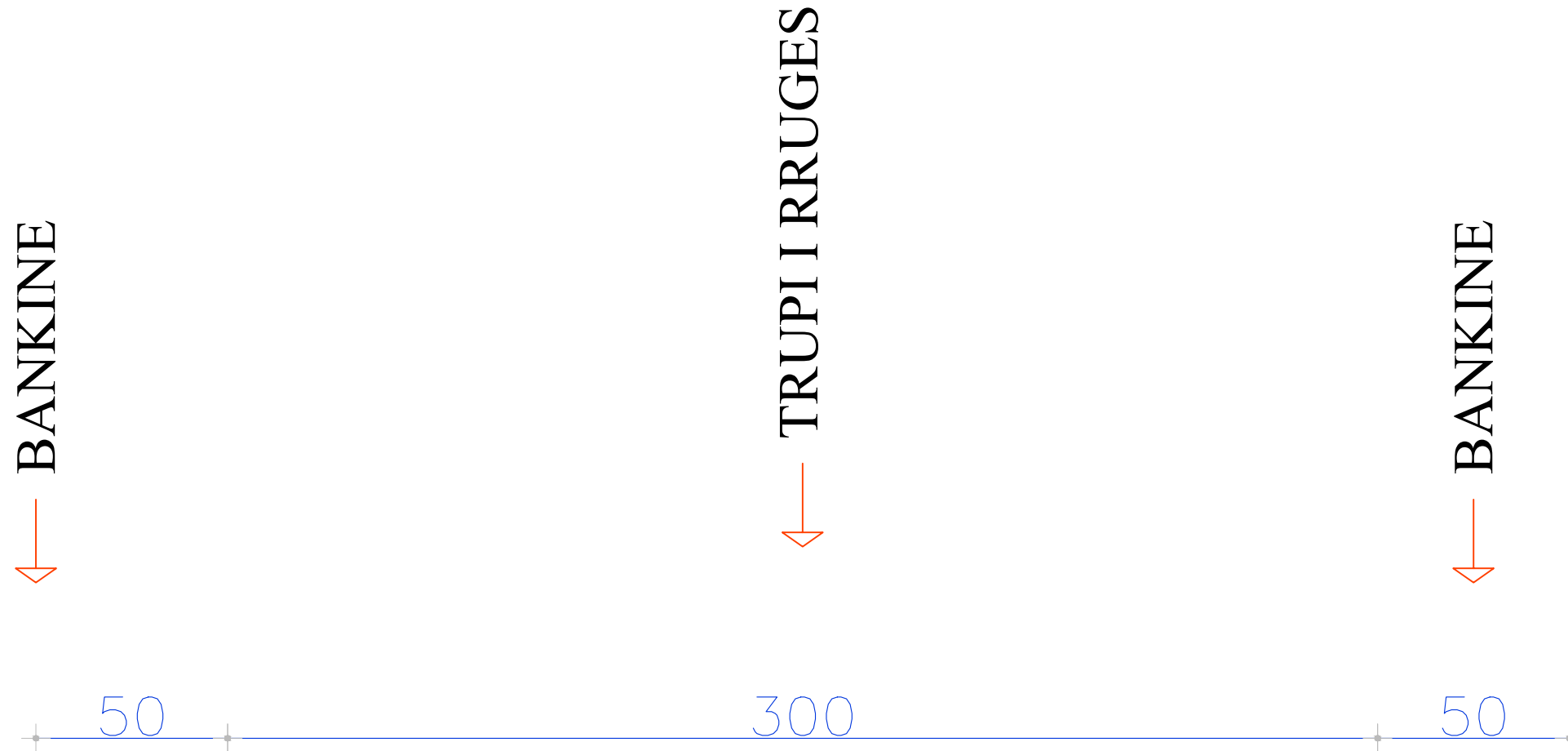
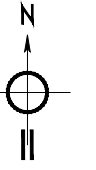

Binder	6 cm	Bankine
Stabilizant	10 cm	Cakell 10 cm
Çakëll	10 cm	
Toke natyrale		

**PËRSHKRIM:**

Rruga me një gjatësi totale prej 1264, është e pakonturuar, në gjendje të amortizuar të shtresave rrugore.

- Pozicionohet në hartë në koordinatat:

Fillimi i rruges X = 416973.39, Y = 416973.39  
Përfundimi i rruges X = 417464.24, Y = 4608674.629



REPUBLIKA E SHQIPËRISË



BASHKIA MAT

"ORINET GROUP"  
LIC. N. 7262  
Adresa : Tiranë, Kamez, Njesia Administrative Paskuqan,  
Lagje Paskuqan, Rruga Demokracia, ndërtesa nr.690

Inzhinier ndërtimi A.I Lic. K.2763/1

Inzhinier topograf B.II Lic. GJ. 0706/1

Emërtimi i projektit:  
Asfaltim i rrugëve lidhëse të fshatrave  
në njesite administrative  
"Burrel, Baze, Lis, Komsj, Rukaj."

Emërtimi i projektit:  
**Rruga Nacionale - Lagjia Kolaj 2**

Tipi i projektit: INFRASTRUKTURË RRUGORE Data: 2024

Emërtimi i fletës: **Profili Tip** Shkallë: 1:500

Faza: PROJEKT - ZBATIM Nr. Fletë: 8