

# RIKONSTRUKSIONI I SHKOLLËS 9-VJEÇARE “KOL JAKOVA”

FAZA V | PROJEKT ZBATIMI

"ARABEL - STUDIO ARABEL" Sh.p.k	"TRANSPORT HIGHWAY CONSULTING" Sh.p.k	"DRICONS" Sh.p.k
Adresa: Diber, Peshkopi, Lagjia Gjoke Doçi, Bulevardi Et'hem Beutit, Ndertesha Nr.05	Adresa: Tiranë, Rruga "Muhamet Gjillesh", Pallati 34, Shkalla 3, Apartament Nr.20	Adresa: Tiranë, Komuna e Parisit, Rruga "Osman Myderriz", Pallati Shkrelli

POROSITËSI:

**Bashkia Tiranë**

OBJEKTI:

**Shkolla 9-vjeçare "Kol Jakova"**

Emërtimi:  
**Rikonstruksioni i shkollës 9-vjeçare "Kol Jakova"**

SHËNIME TEKNIKE:

Drejtuuesi i projektit:

Inxh. Liliانا VLLAMASI

Projektues:

- Inxh. Liliانا VLLAMASI
- Inxh. Engjell CAKA
- Gjeo.Haxhi PERVANA
- Gjeo. Iv BEQARI
- Elek. Altin ALLKAJ
- Hidr. Majlinda KONCI
- Ark. Besian MUHARREMI

Emërtimi i fletës:  
**Plani i katit përdhe (Prishjet)**

SHKALLA	FLETA
	A01

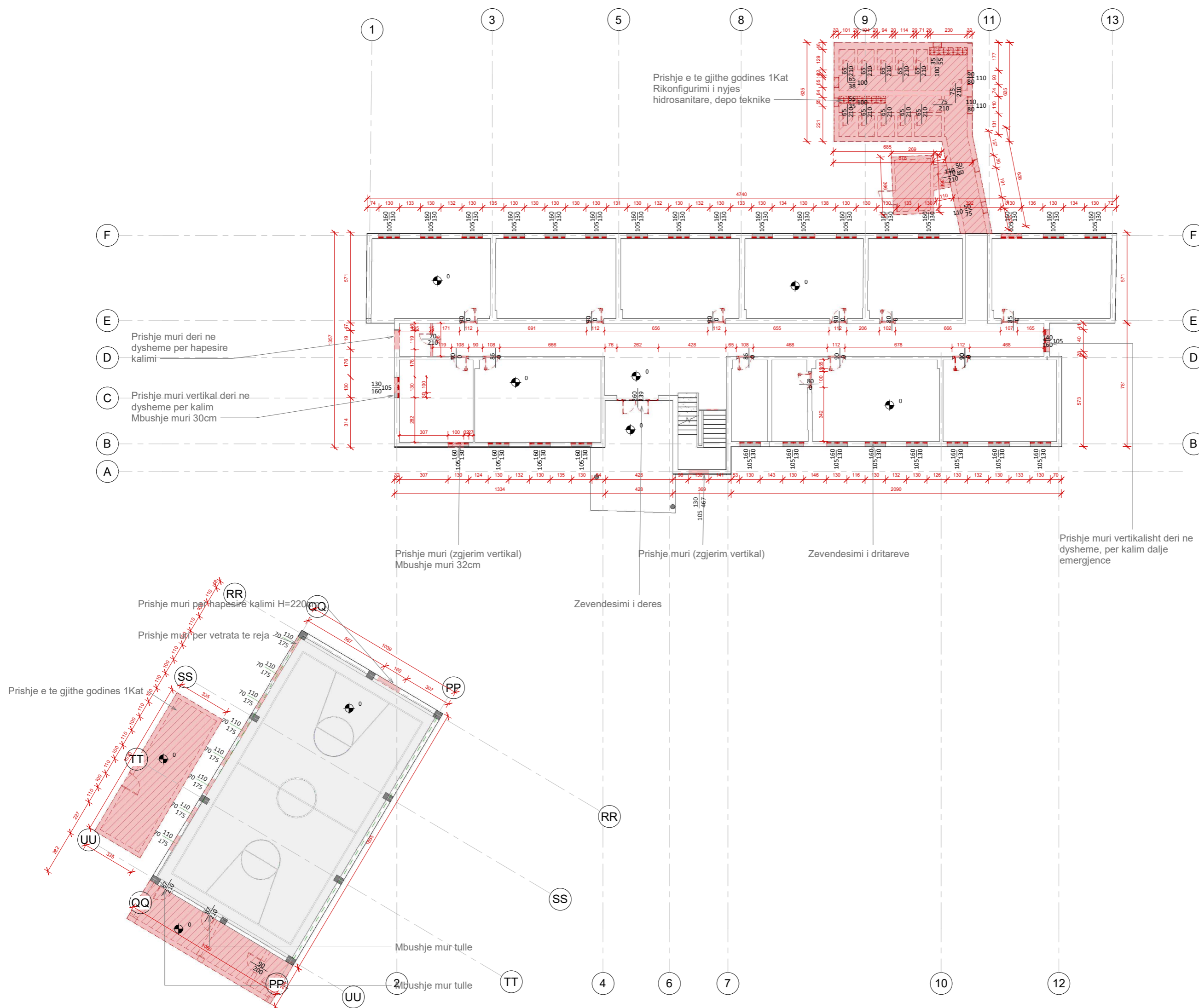

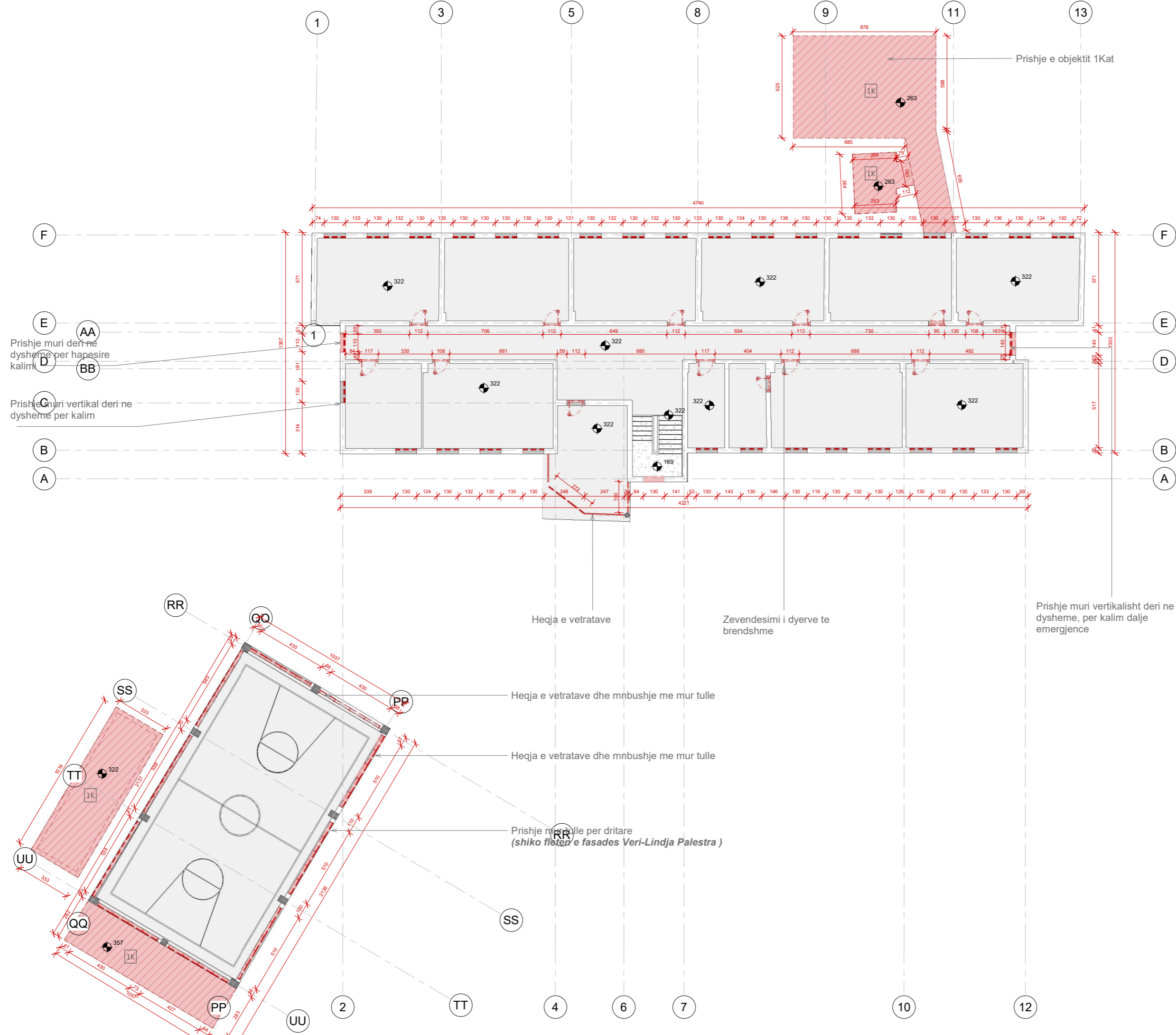

"ARABEL - STUDIO ARABEL" Sh.p.k	"TRANSPORT HIGHWAY CONSULTING" Sh.p.k	"DRICONS" Sh.p.k
Adresa: Diber, Peshkopi, Lagjia Gjoke Doçi, Bulevardi Etez Isufi, Ndertesha Nr.05	Adresa: Tiranë, Rruga "Muhamet Gjollesha", Pallati 34, Shkalla 3, Apartament Nr.20	Adresa: Tiranë, Komuna e Parisit, Rruga "Osman Myderriz", Pallati Shkretit

POROSITËSI:  
**Bashkia Tiranë**

OBJEKTI:  
**Shkolla 9-vjeçare "Kol Jakova"**

Emërtimi:  
**Rikonstruksioni i shkollës 9-vjeçare "Kol Jakova"**

SHËNIME TEKNIKE:

Drejtuuesi i projektit:  
Inxh. Liliana VLLAMASI

Projektues:  
Inxh. Liliana VLLAMASI  
Inxh. Engjell CAKA  
Gjeo.Haxhi PERVANA  
Gjeo. Iv BEQARI  
Elek. Altin ALLKAJ  
Hidr. Majlinda KONCI  
Ark. Besian MUHARREMI

Emërtimi i fletës:  
**Plani i katit të parë (Prishjet)**

SHKALLA	FLETA
	A02





"ARABEL - STUDIO" Sh.p.k	"TRANSPORT HIGHWAY CONSULTING" sh.p.k	"DRICONS" sh.p.k
--------------------------	---------------------------------------	------------------

Adresa: Diber, Peshkopi, Lagjia Gjoke Doçi, Bulevardi Elez Isufi, Ndertesa Nr.05	Adresa: Tirane Rruga "Muhamet Gjollësia", pallati nr.34, Shkalla 3, Ap. Nr. 20	Adresa: Tirane, Komuna e Parisit, Rruga "Osman Myderriz", Pallati Shkreli
--	--	---

POROSITESI:

Bashkia Tirane

OBJEKTI:

Shkolla 9-vjecare "Kol Jakova"

Emertimi:  
RIKONSTRUKSIONI I  
SHKOLLES  
9-VJECARE "KOL  
JAKOVA"

SHENIME TEKNIKE:

Drejtuesi i projektit:

Inxh. Liliana VLLAMASI

Projektues:

Inxh. Liliana VLLAMASI

Inxh. Engjell CAKA

Gjeo. Haxhi PERVANA

Gjeo. Iv BEQARI

Elek. Altin ALLKAJ

Hidr. Majlinda KONCI

Ark. Besian MUHARREMI

Emertimi i fletes:

Fasada JL-VP\_Shkolla

SHKALLA

FLETA

A03



### FASADA JUG-LINDORE

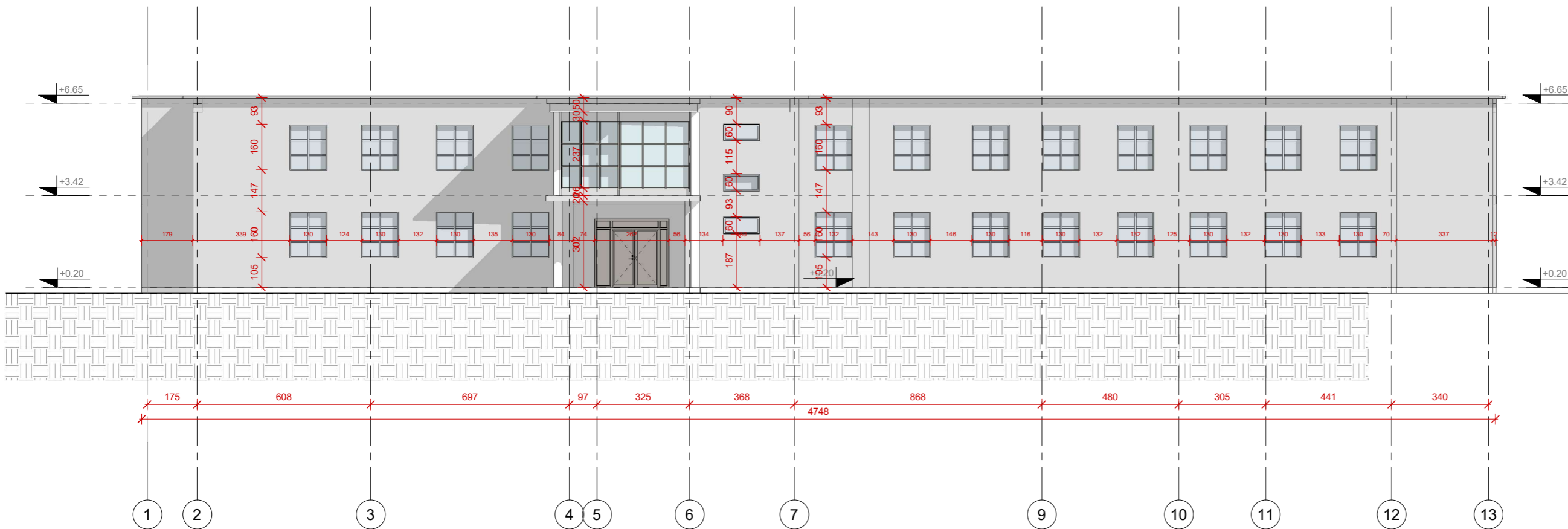

### FASADA VERI-PERENDIMORE

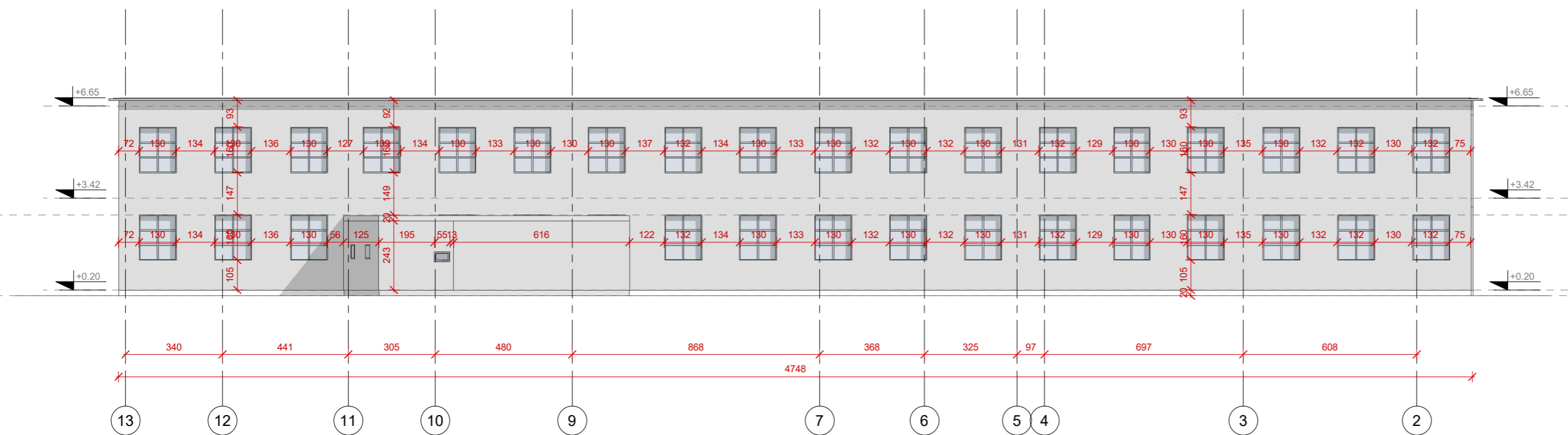



FASADA JUG-PERENDIMORE

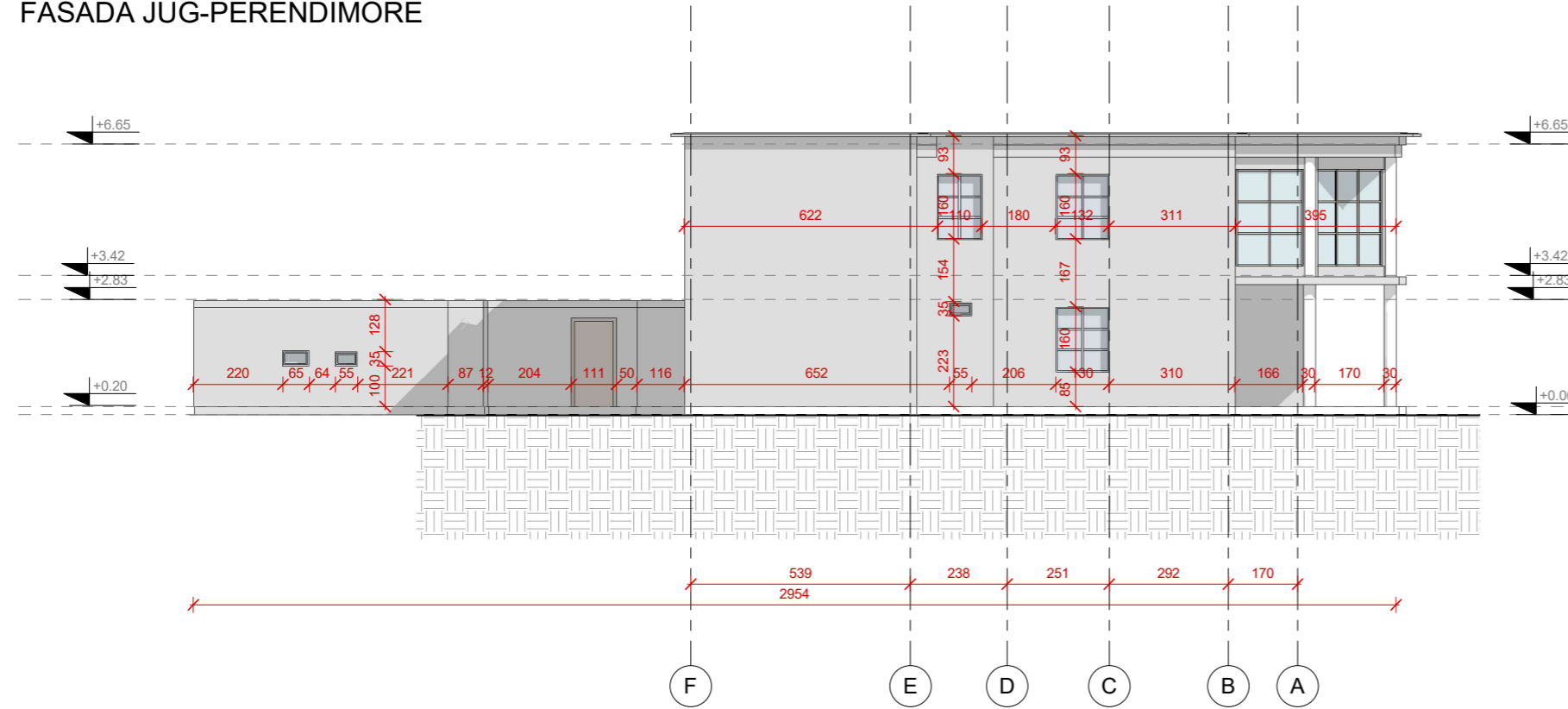

FASADA VERI-LINDORE

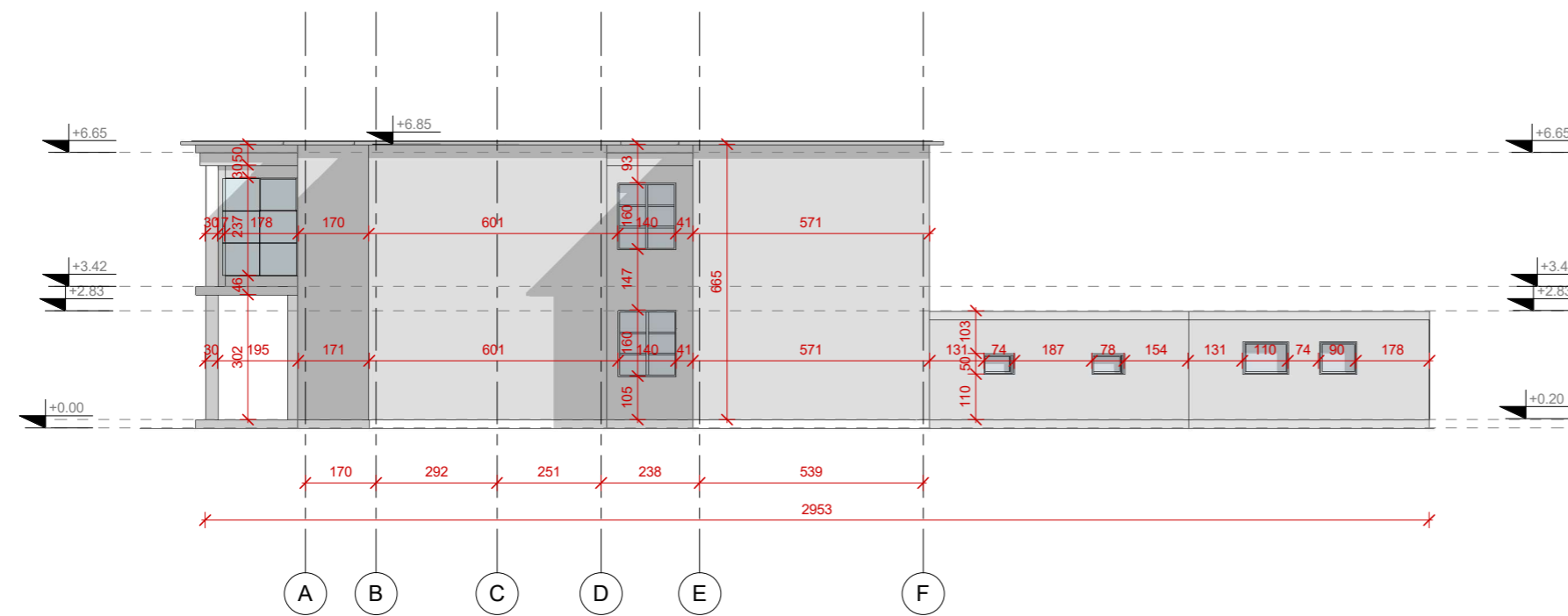

"ARABEL - STUDIO" Sh.p.k	"TRANSPORT HIGHWAY CONSULTING" sh.p.k	"DRICONS" sh.p.k
Adresa: Diber, Peshkopi, Lagjia Gjoke Doçi, Bulevardi Elez Isufi, Ndertesha Nr.05	Adresa: Tirane Rruga "Muhamet Gjollësia", pallati nr.34, Shkalla 3, Ap. Nr. 20	Adresa: Tirane, Komuna e Parisit, Rruga "Osman Myderizi", Pallati Shkreli

POROSITESI:

Bashkia Tirane

OBJEKTI:

Shkolla 9-vjecare "Kol Jakova"

Emertimi:  
RIKONSTRUKSIONI I  
SHKOLLES  
9-VJECARE "KOL  
JAKOVA"

SHENIME TEKNIKE:

Drejtuesi i projektit:

Inxh. Liliana VLLAMASI

Projektues:

Inxh. Liliana VLLAMASI

Inxh. Engjell CAKA

Gjeo. Haxhi PERVANA

Gjeo. Iv BEQARI

Elek. Altin ALLKAJ

Hidr. Majlinda KONCI

Ark. Besian MUHARREMI

Emertimi i fletes:  
Fasada JP-VL\_Shkolla

SHKALLA FLETA

A04



FASADA JUG-LINDORE

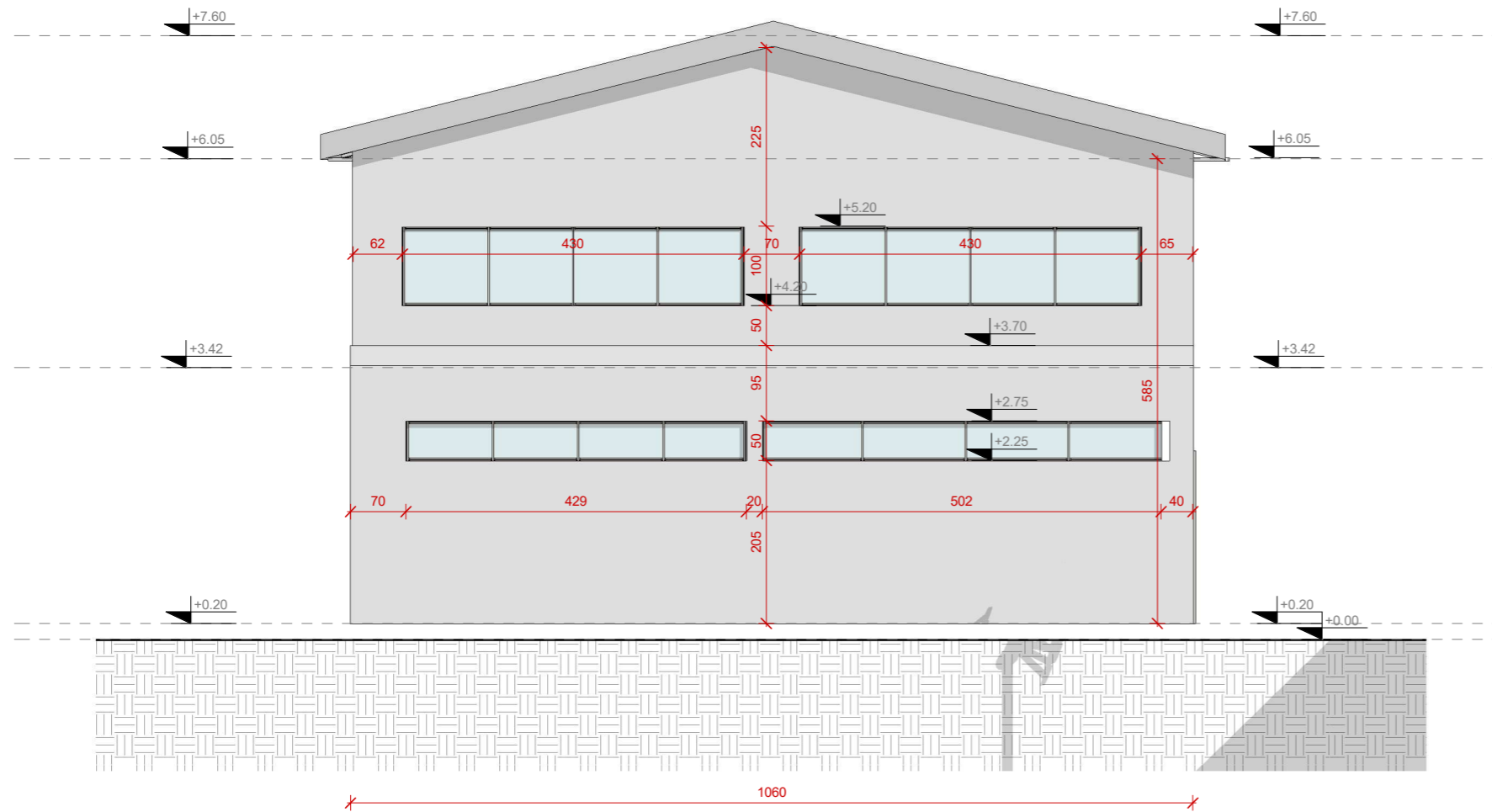

FASADA VERI-PERENDIMORE

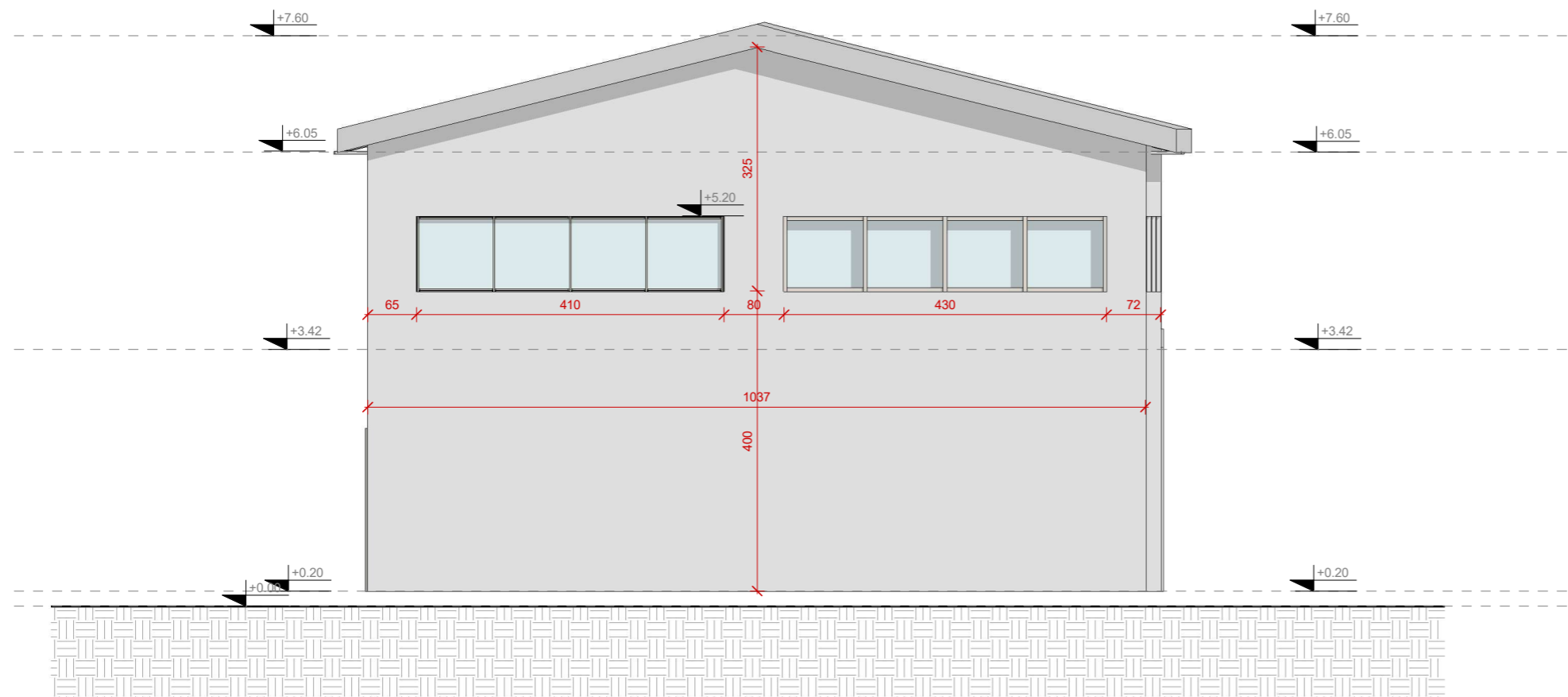

<p>"ARABEL - STUDIO" Sh.p.k</p> <p>Adresa: Diber, Peshkopi, Laqija Gjoke Doçi, Bulevardi Elez Isufi, Nderesa Nr.05</p>	<p>"TRANSPORT HIGHWAY CONSULTING" sh.p.k</p> <p>Adresa: Tirane Rruga "Muhamet Gjollësia", pallati nr.34, Shkalla 3, Ap. Nr. 20</p>	<p>"DRICONS" sh.p.k</p> <p>Adresa: Tirane, Komuna e Parisit, Rruga "Osman Myderizi", Pallati Shkreli</p>
--	--	--

POROSITESI:

Bashkia Tirane

OBJEKTI:

Shkolla 9-vjecare "Kol Jakova"

Emertimi:  
**RIKONSTRUKSIONI I SHKOLLES 9-VJECARE "KOL JAKOVA"**

SHENIME TEKNIKE:

Drejtuësi i projektit:

Inxh. Liliana VLLAMASI

Projektues:

Inxh. Liliana VLLAMASI

Inxh. Engjell CAKA

Gjeo. Haxhi PERVANA

Gjeo. Iv BEQARI

Elek. Altin ALLKAJ

Hidr. Majlinda KONCI

Ark. Besian MUHARREMI

Emertimi i fletes:

**Fasada JL-VP\_Palestra**

SHKALLA FLETA

A05



# FASADA JUG-PERENDIMORE

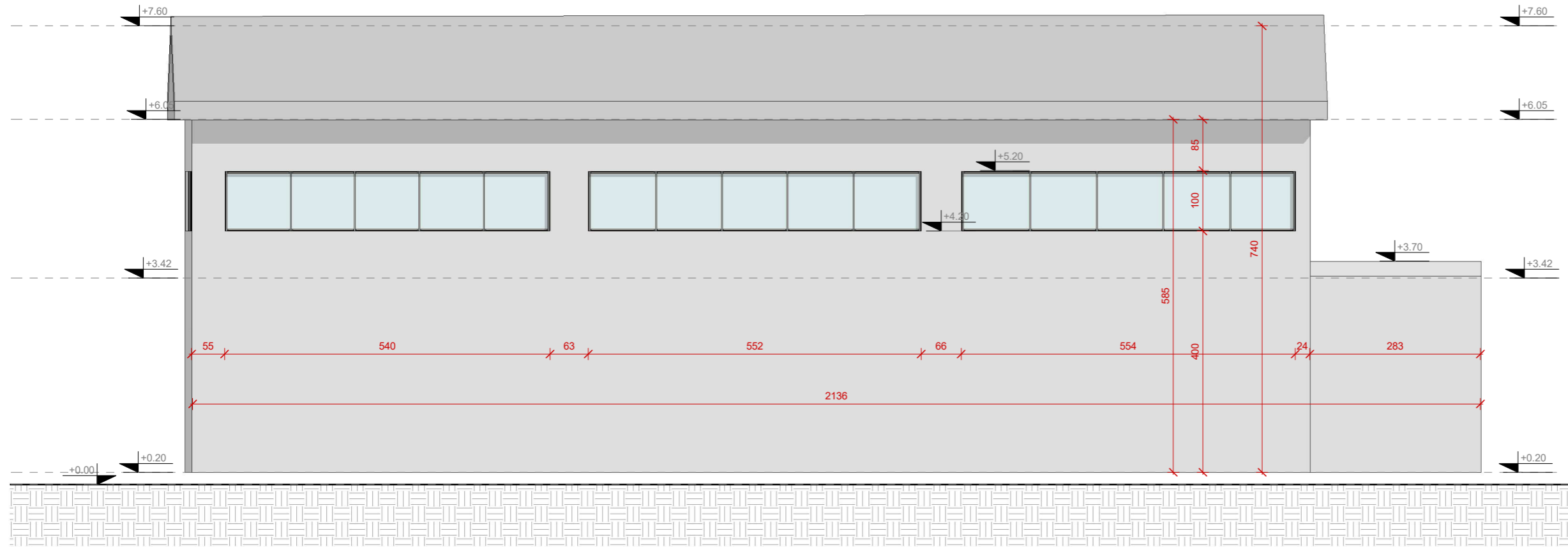

# FASADA VERI-LINDORE

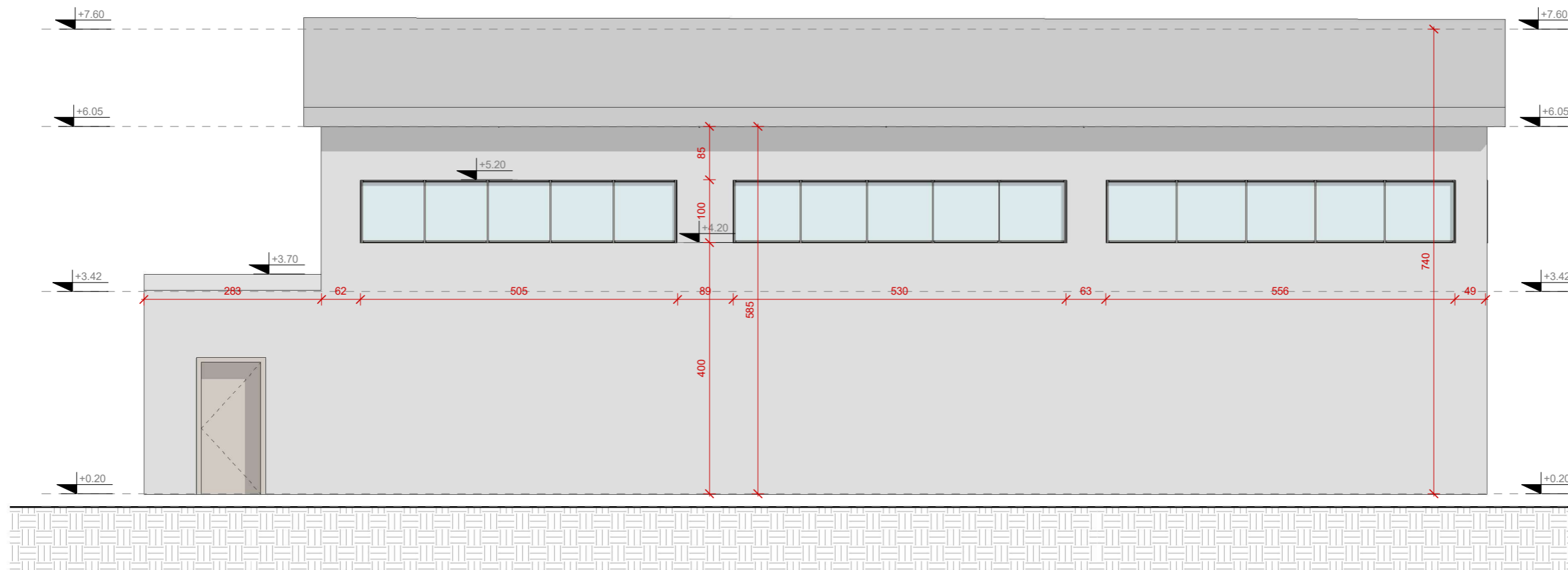

"ARABEL - STUDIO" Sh.p.k	"TRANSPORT HIGHWAY CONSULTING" sh.p.k	"DRICONS" sh.p.k
Adresa: Diber, Peshkopi, Lagjia Gjoke Doçi, Bulevardi Elez Isufi, Ndertesha Nr.05	Adresa: Tirane Rruga "Muhamet Gjollështa", pallati nr.34, Shkalla 3, Ap. Nr. 20	Adresa: Tirane, Komuna e Parisit, Rruga "Osman Myderizi", Pallati Shkreli

POROSITESI:

Bashkia Tirane

OBJEKTI:

Shkolla 9-vjecare "Kol Jakova"

Emertimi:  
RIKONSTRUKSIONI I  
SHKOLLES  
9-VJECARE "KOL  
JAKOVA"

SHENIME TEKNIKE:

Drejtuesi i projektit:

Inxh. Liliana VLLAMASI

Projektues:

Inxh. Liliana VLLAMASI

Inxh. Engjell CAKA

Gjeo. Haxhi PERVANA

Gjeo. Iv BEQARI

Elek. Altin ALLKAJ

Hidr. Majlinda KONCI

Ark. Besian MUHARREMI

Emertimi i fletes:

Fasada JP-VL\_Palestra

SHKALLA

FLETA

A06





"ARABEL - STUDIO ARABEL" Sh.p.k	"TRANSPORT HIGHWAY CONSULTING" Sh.p.k	"DRICONS" Sh.p.k
Adresa: Diber, Peshkopi, Lagjia Gjoke Doçi, Bulevardi Etez Isufi, Ndertes Nr.05	Adresa: Tiranë, Rruga "Muhamet Gjillesh", Pallati 34, Shkalla 3, Apartament Nr.20	Adresa: Tiranë, Komuna e Parisit, Rruga "Osman Myftet", Pallati Shkretit

POROSITËSI:

**Bashkia Tiranë**

OBJEKTI:

**Shkolla 9-vjeçare "Kol Jakova"**

Emërtimi:

**Rikonstruksioni i shkollës  
9-vjeçare "Kol Jakova"**

SHËNIME TEKNIKE:

Drejtuksi i projektit:

Inxh. Liliana VLLAMASI

Projektues:

Inxh. Liliana VLLAMASI

Inxh. Engjell CAKA

Gjeo.Haxhi PERVANA

Gjeo. Iv BEQARI

Elek. Altin ALLKAJ

Hidr. Majlinda KONCI

Ark. Besian MUHARREMI

Emërtimi i fletës:

**Aksonometri**

SHKALLA

FLETA

A07

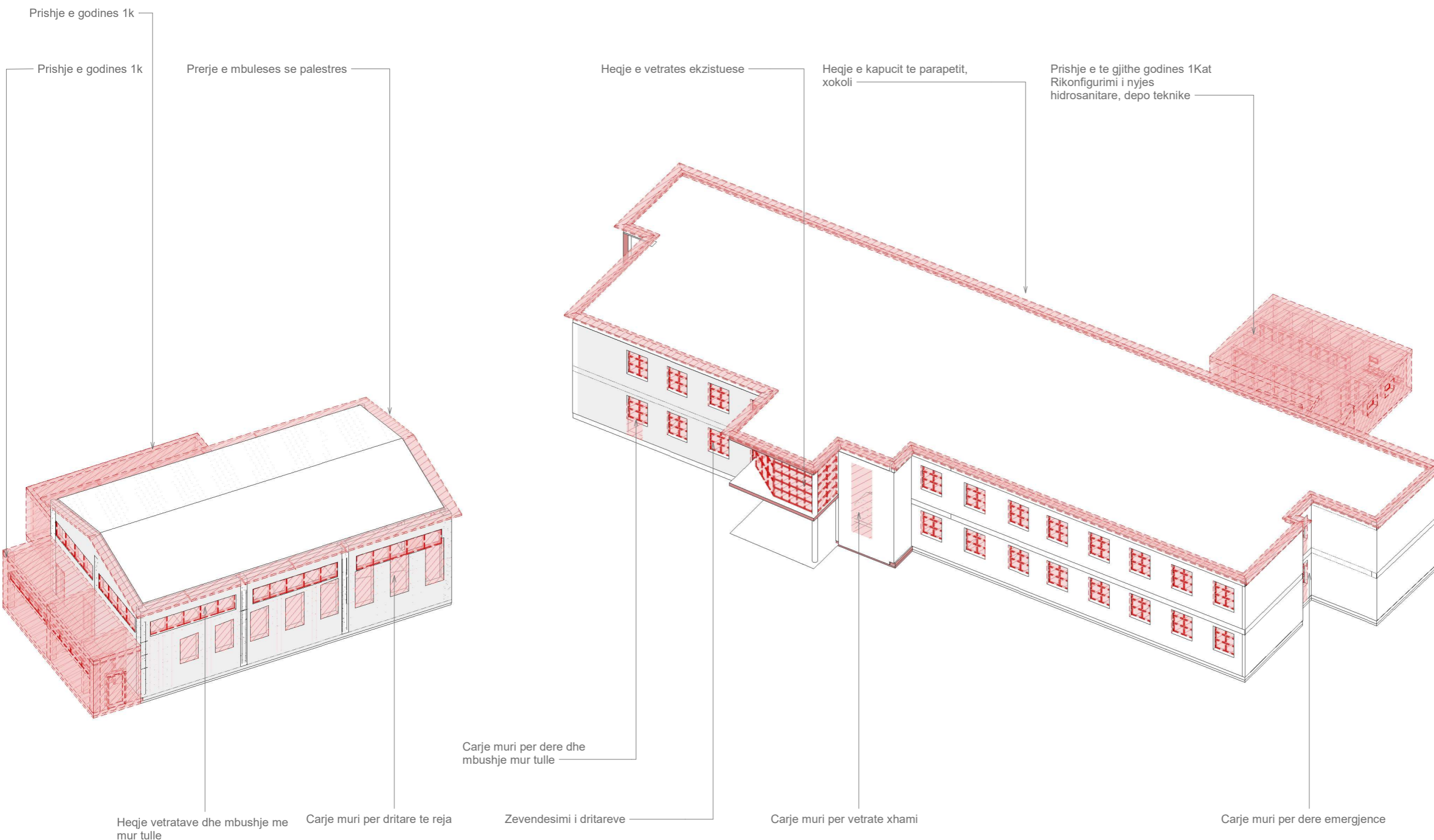



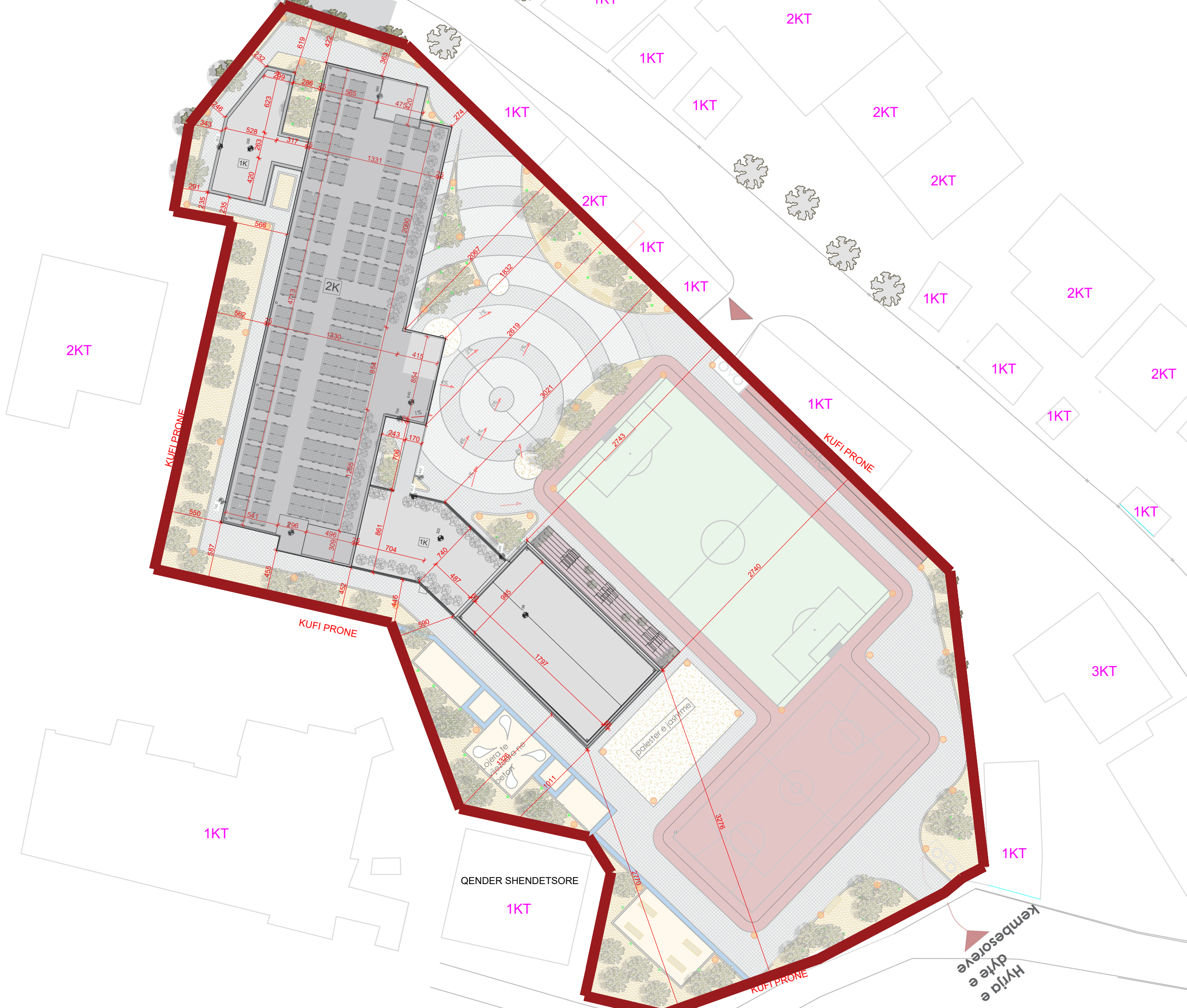

"ARABEL - STUDIO ARABEL" Sh.p.k	"TRANSPORT HIGHWAY CONSULTING" Sh.p.k	"DRICONS" Sh.p.k
Adresa: Obrer, Peshkopi, Lagja Gjeke Doçi, Bulevardi Elez Isufi, Nderesa Nr.05	Adresa: Tiranë, Rruga "Muhamet Gjollështa", Pallati 34, Shkalla 3, Apartament Nr.20	Adresa: Tiranë, Komuna e Parisit, Rruga "Osman Mydritiz", Pallati Shkrelli

POROSITËSI:

Bashkia Tiranë

OBJEKTI:

Shkolla 9-vjeçare "Kol Jakova"

Emërtimi:  
Rikonstruksioni i shkollës 9-vjeçare "Kol Jakova"

SHËNIME TEKNIKE:

Drejtuuesi i projektit:

Inxh. Liliana VLLAMASI

Projektues:

- Inxh. Liliana VLLAMASI
- Inxh. Engjell CAKA
- Gjeo.Haxhi PERVANA
- Gjeo. Iv BEQARI
- Elek. Altin ALLKAJ
- Hidr. Majlinda KONCI
- Ark. Besian MUHARREMI

Emërtimi i fletës:

Planvendosja (Ndërhyrje)

SHKALLA FLETA

A08







"ARABEL - STUDIO ARABEL" Sh.p.k Adresa: Oiber, Peshkopi, Lagja Gjeke Doçi, Bulevardi Elez Isufi, Nderesa Nr.05	"TRANSPORT HIGHWAY CONSULTING" Sh.p.k Adresa: Tiranë, Rruga "Muhamet Gjollësia", Pallati 34, Shkalla 3, Apartament Nr.20	"DRICONS" Sh.p.k Adresa: Tiranë, Komuna e Parisit, Rruga "Osman Mydretiz", Pallati Shkrelli
---	---	--

POROSITËSI:

Bashkia Tiranë

OBJEKTI:

Shkolla 9-vjeçare "Kol Jakova"

Emërtimi:  
Rikonstruksioni i shkollës 9-vjeçare "Kol Jakova"

SHËNIME TEKNIKE:

Drejtuasi i projektit:

Inxh. Liliana VLLAMASI

Projektues:

Inxh. Liliana VLLAMASI  
Inxh. Engjell CAKA  
Gjeo.Haxhi PERVANA  
Gjeo. Iv BEQARI  
Elek. Altin ALLKAJ  
Hidr. Majlinda KONCI  
Ark. Besian MUHARREMI

Emërtimi i fletës:

Plansistemimi (Ndërhyrje)

SHKALLA	FLETA
	A09

LEGJENDA

- Shtirim me pllaka betoni mozaik
- Shtirim me gome
- Beton i lyer
- Shtirim me cakell
- Projektor ndricimi
- Shtirim me pllaka betoni mozaik
- Beton i lyer
- Siperfaqe e gjelberuar me bar
- Shtylle ndricimi





"ARABEL - STUDIO ARABEL" Sh.p.k	"TRANSPORT HIGHWAY CONSULTING" Sh.p.k	"DRICONS" Sh.p.k
Adresa: Obrer, Peshkopi, Lagja Gjeke Doçi, Bulevardi Elez Isufi, Nderesa Nr.05	Adresa: Tiranë, Rruga "Muhamet Gjollështa", Pallati 34, Shkalla 3, Apartament Nr.20	Adresa: Tiranë, Komuna e Parisit, Rruga "Osman Myderriz", Pallati Shkrelli

POROSITËSI:

Bashkia Tiranë

OBJEKTI:

Shkolla 9-vjeçare "Kol Jakova"

Emërtimi:

Rikonstruksioni i shkollës 9-vjeçare "Kol Jakova"

SHËNIME TEKNIKE:

Drejtuasi i projektit:

Inxh. Liliana VLLAMASI

Projektues:

Inxh. Liliana VLLAMASI  
Inxh. Engjell CAKA  
Gjeo.Haxhi PERVANA  
Gjeo. Iv BEQARI  
Elek. Altin ALLKAJ  
Hidr. Majlinda KONCI  
Ark. Besian MUHARREMI

Emërtimi i fletës:

Plani i organizimit të punimeve

SHKALLA

FLETA

A10

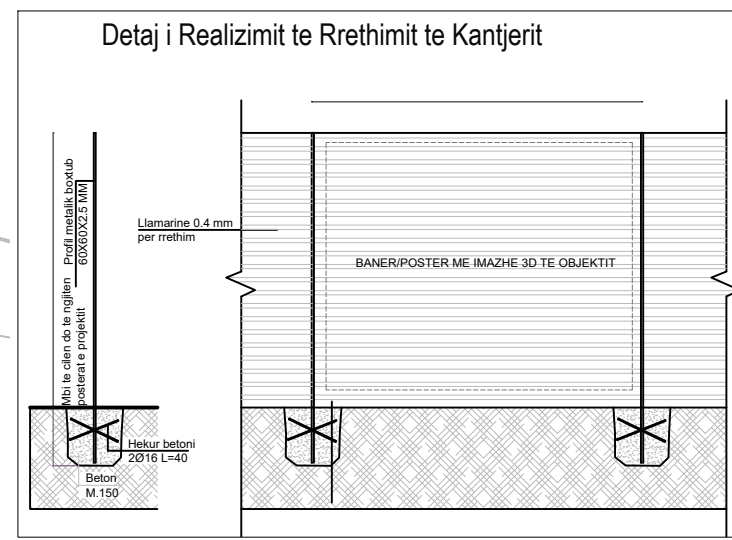
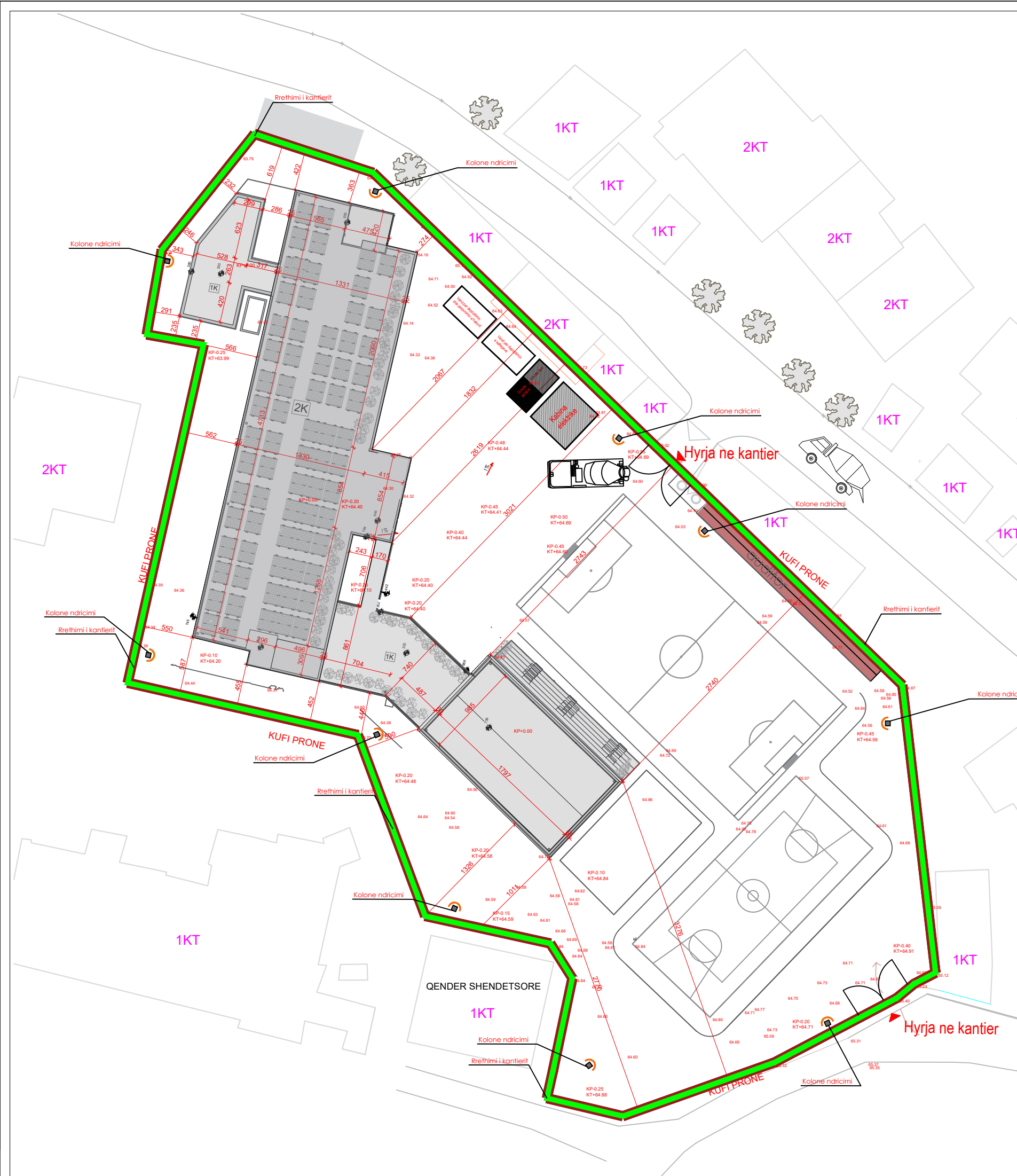

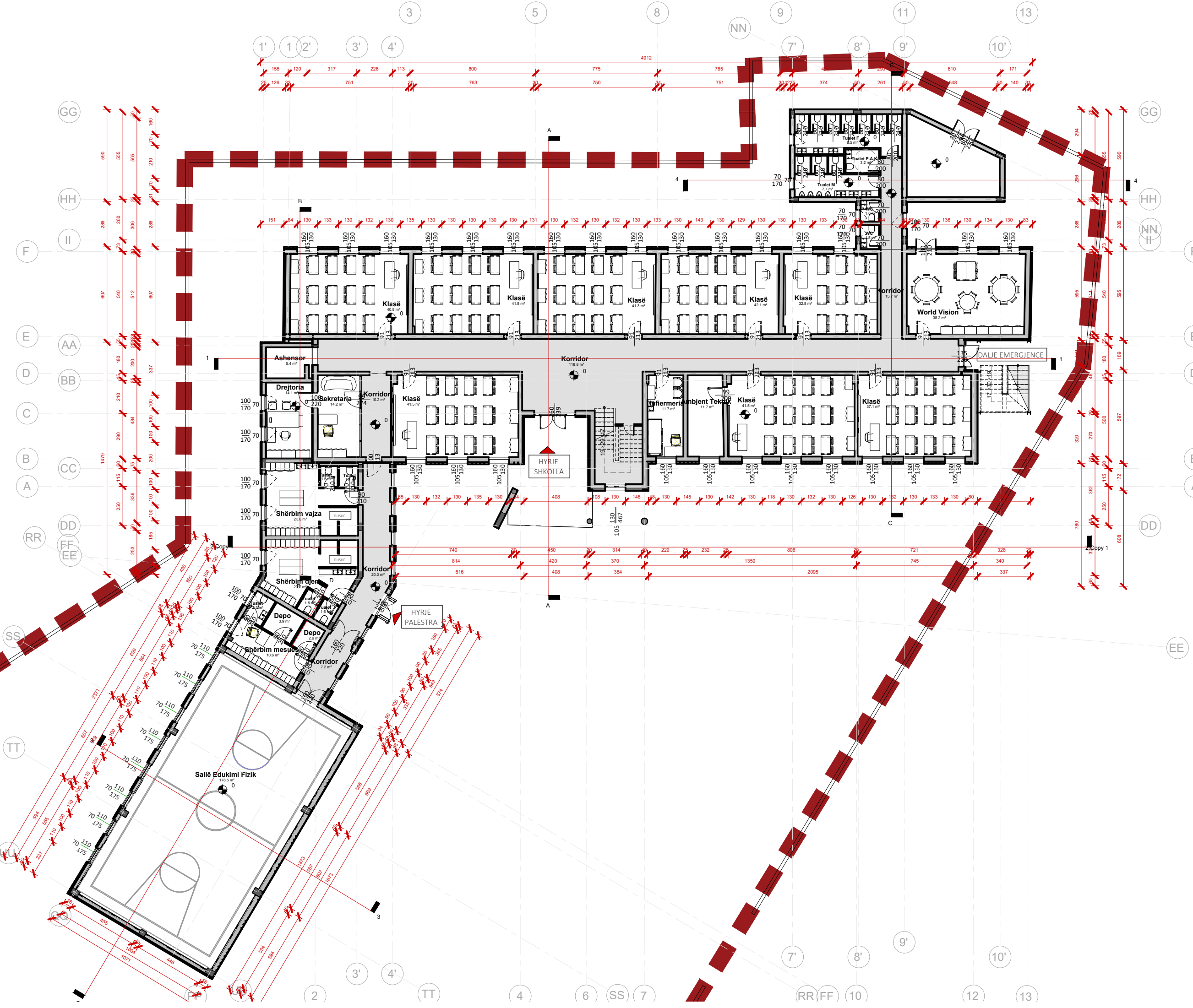

"ARABEL - STUDIO ARABEL" Sh.p.k Adresa: Obitar, Peshkopi, Lagja Gjeke Doçi, Bulevardi Elez Isufi, Nderesa Nr.05	"TRANSPORT HIGHWAY CONSULTING" Sh.p.k Adresa: Tiranë, Rruga "Muhamet Gjollasha", Pallati 34, Shkalla 3, Apartament Nr.20	"DRICONS" Sh.p.k Adresa: Tiranë, Komuna e Parisit, Rruga "Osman Myderriz", Pallati Shkrelli
--	---	--

POROSITËSI:

Bashkia Tiranë

OBJEKTI:

Shkolla 9-vjeçare "Kol Jakova"

Emërtimi:  
Rikonstruksioni i shkollës 9-vjeçare "Kol Jakova"

SHËNIME TEKNIKE:

Drejtuuesi i projektit:

Inxh. Liliana VLLAMASI

Projektues:

- Inxh. Liliana VLLAMASI
- Inxh. Engjell CAKA
- Gjeo.Haxhi PERVANA
- Gjeo. Iv BEQARI
- Elek. Altin ALLKAJ
- Hidr. Majlinda KONCI
- Ark. Besian MUHARREMI

Emërtimi i fletës:

Plani i katit përdhe (Mobilim)

SHKALLA FLETA

A11





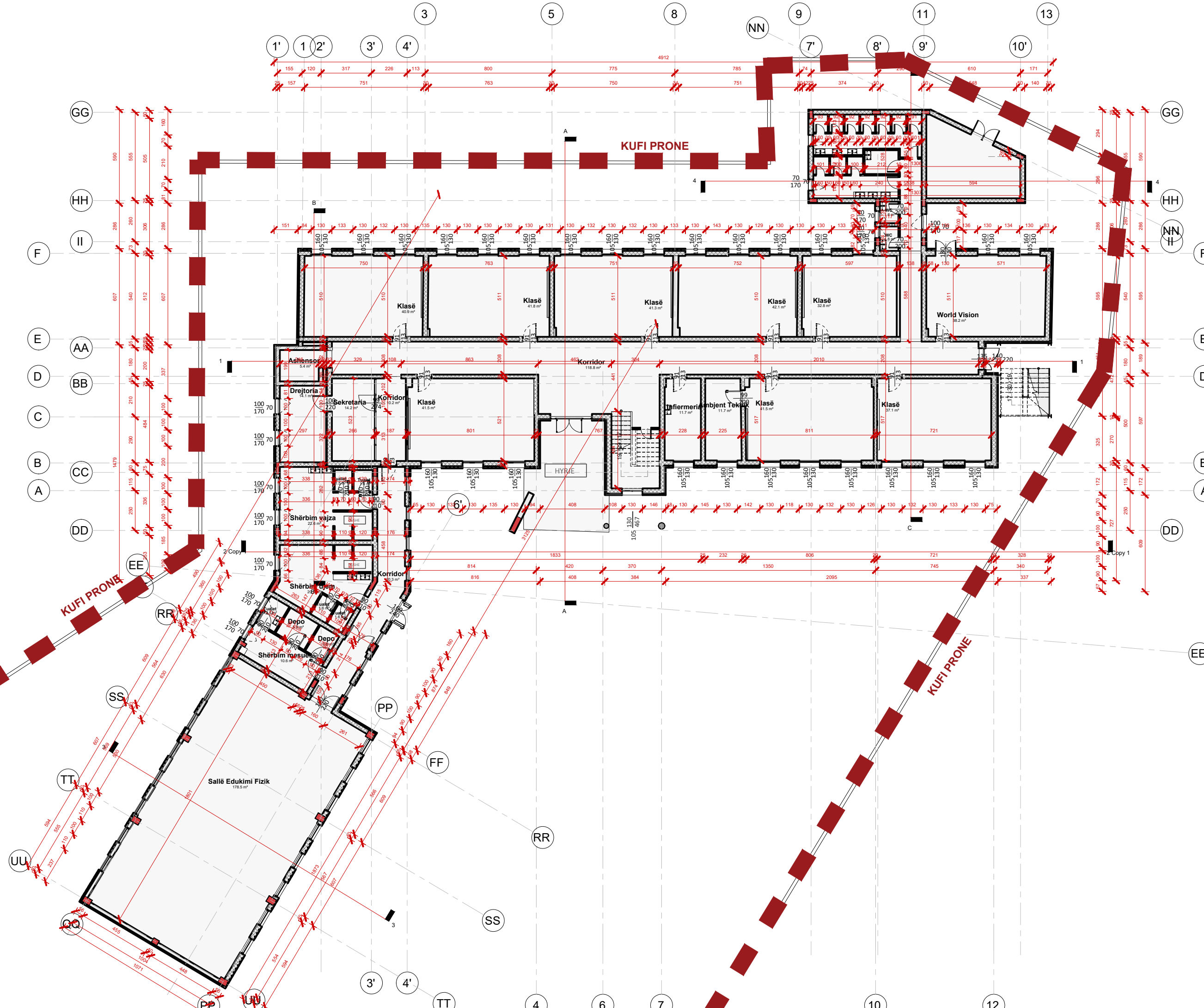

"ARABEL - STUDIO ARABEL" Sh.p.k	"TRANSPORT HIGHWAY CONSULTING" Sh.p.k	"DRICONS" Sh.p.k
Adresa: Obrer, Peshkopi, Lagja Gjoke Doçi, Bulevardi Elez Isufi, Nderesa Nr.05	Adresa: Tiranë, Rruga "Muhamet Gjollësia", Pallati 34, Shkalla 3, Apartament Nr.20	Adresa: Tiranë, Komuna e Parisit, Rruga "Osman Mydretiz", Pallati Shkrelli

POROSITËSI:

**Bashkia Tiranë**

OBJEKTI:

**Shkolla 9-vjeçare "Kol Jakova"**

Emërtimi:  
**Rikonstruksioni i shkollës 9-vjeçare "Kol Jakova"**

SHËNIME TEKNIKE:

Drejtuksi i projektit:

Inxh. Liliana VLLAMASI

Projektues:

- Inxh. Liliana VLLAMASI
- Inxh. Engjell CAKA
- Gjeo.Haxhi PERVANA
- Gjeo. Iv BEQARI
- Elek. Altin ALLKAJ
- Hidr. Majlinda KONCI
- Ark. Besian MUHARREMI

Emërtimi i fletës:

**Plani i katit përdhe (Dimensionim)**

SHKALLA FLETA

A12





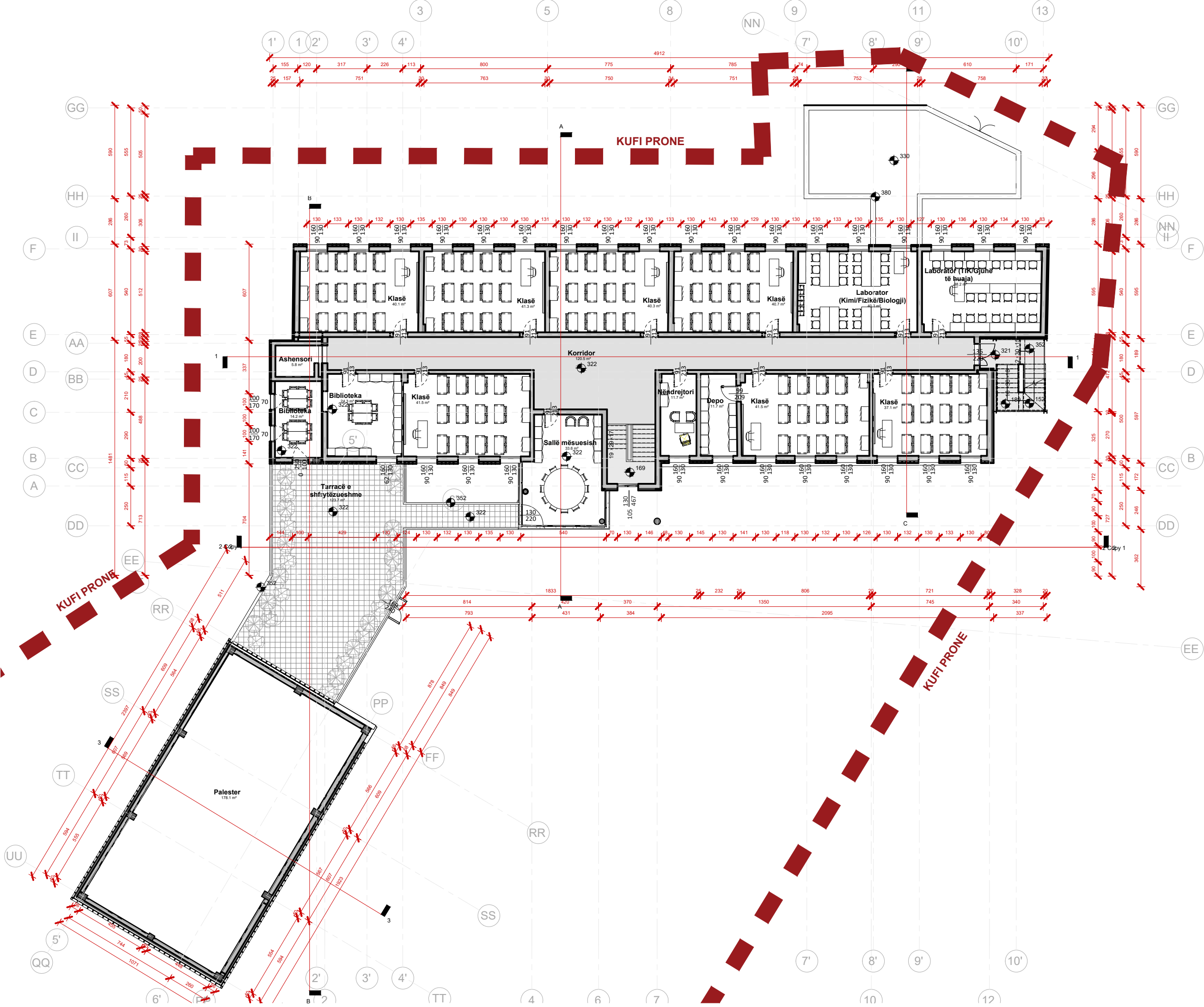

"ARABEL - STUDIO ARABEL" Sh.p.k Adresa: Oiber, Peshkopi, Lagja Gjeke Doçi, Bulevardi Elez Isufi, Nderesa Nr.05	"TRANSPORT HIGHWAY CONSULTING" Sh.p.k Adresa: Tiranë, Rruga "Muhamet Gjollësia", Pallati 34, Shkalla 3, Apartament Nr.20	"DRICONS" Sh.p.k Adresa: Tiranë, Komuna e Parisit, Rruga "Osman Myderriz", Pallati Shkrelli
---	---	--

POROSITËSI:

**Bashkia Tiranë**

OBJEKTI:

**Shkolla 9-vjeçare "Kol Jakova"**

Emërtimi:  
**Rikonstruksioni i shkollës 9-vjeçare "Kol Jakova"**

SHËNIME TEKNIKE:

Drejtuksi i projektit:

Inxh. Liliana VLLAMASI

Projektues:

- Inxh. Liliana VLLAMASI
- Inxh. Engjell CAKA
- Gjeo.Haxhi PERVANA
- Gjeo. Iv BEQARI
- Elek. Altin ALLKAJ
- Hidr. Majlinda KONCI
- Ark. Besian MUHARREMI

Emërtimi i fletës:

**Plani i katit të parë (Mobilim)**

SHKALLA FLETA

A13



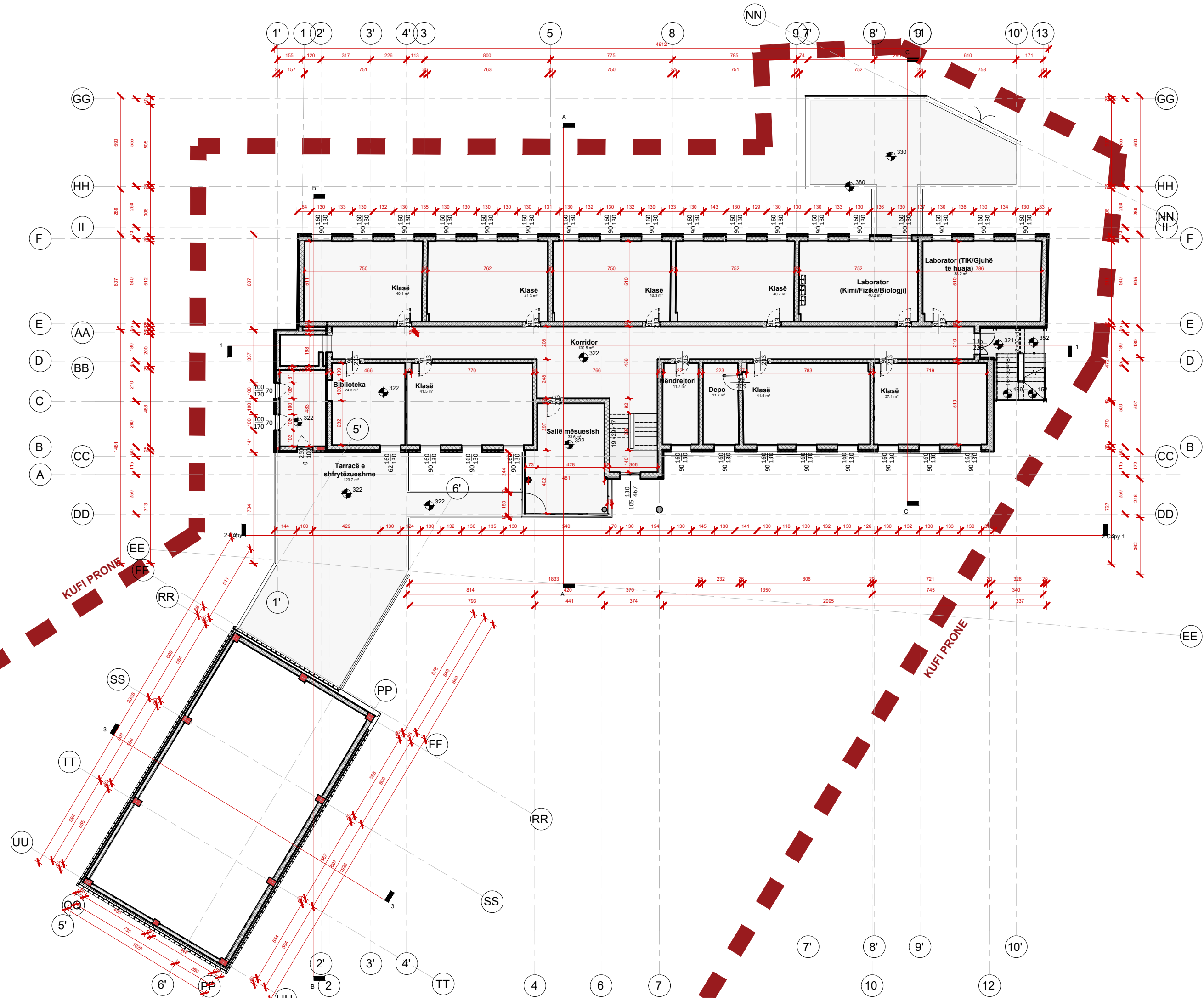

"ARABEL - STUDIO ARABEL" Sh.p.k Adresa: Oiber, Peshkopi, Lagjia Gjoke Doçi, Bulevardi Elez Isufi, Nderesa Nr.05	"TRANSPORT HIGHWAY CONSULTING" Sh.p.k Adresa: Tiranë, Rruga "Muhamet Gjollësia", Pallati 34, Shkalla 3, Apartament Nr.20	"DRICONS" Sh.p.k Adresa: Tiranë, Komuna e Parisit, Rruga "Osman Myderriz", Pallati Shkrelli
--	---	--

POROSITËSI:

**Bashkia Tiranë**

OBJEKTI:

**Shkolla 9-vjeçare "Kol Jakova"**

Emërtimi:  
**Rikonstruksioni i shkollës 9-vjeçare "Kol Jakova"**

SHËNIME TEKNIKE:

Drejtimi i projektit:

Inxh. Liliana VLLAMASI

Projektues:

- Inxh. Liliana VLLAMASI
- Inxh. Engjell CAKA
- Gjeo.Haxhi PERVANA
- Gjeo. Iv BEQARI
- Elek. Altin ALLKAJ
- Hidr. Majlinda KONCI
- Ark. Besian MUHARREMI

Emërtimi i fletës:

**Plani i katit të parë (Dimensionim)**

SHKALLA FLETA

A14



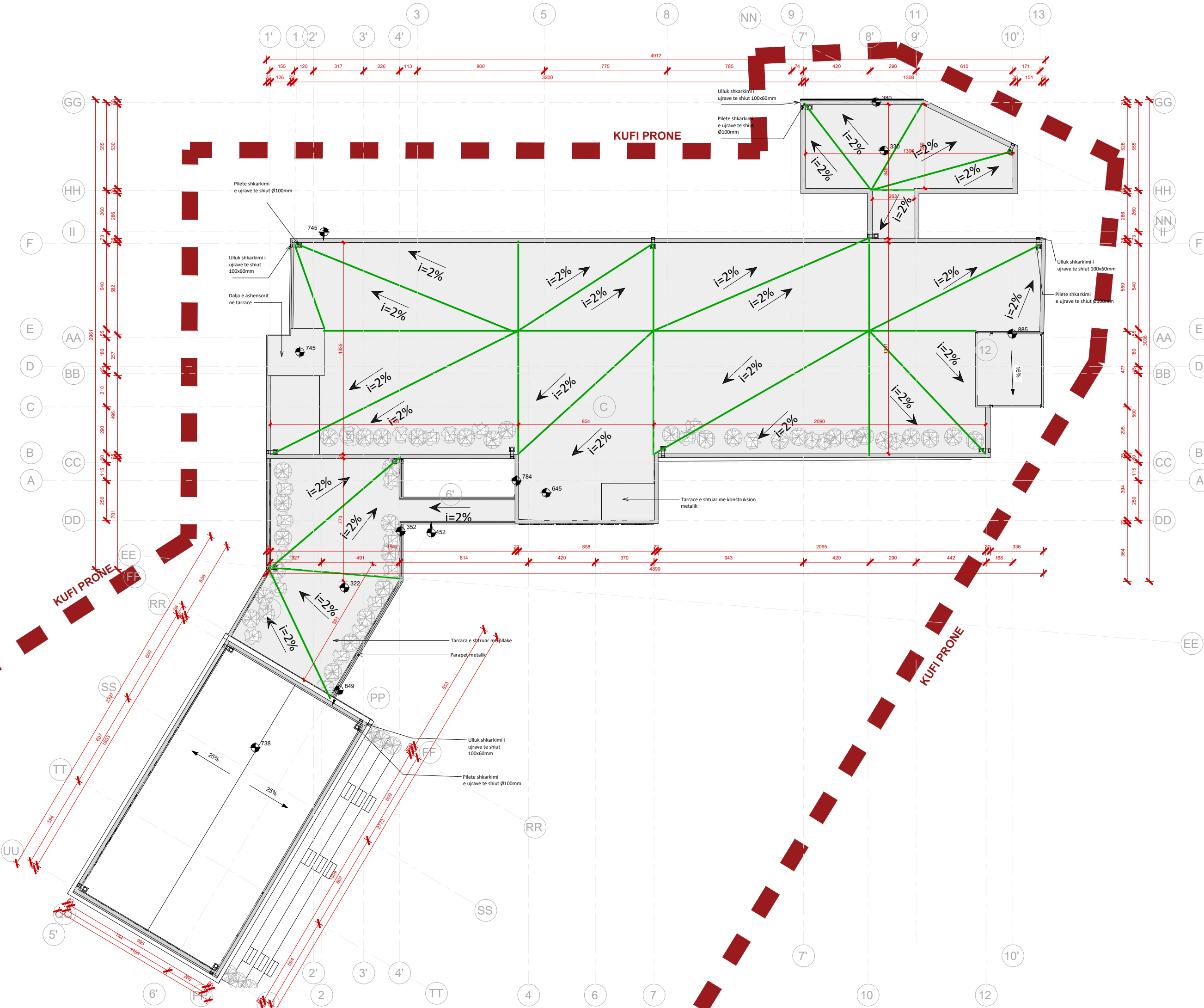

"ARABEL - STUDIO ARABEL" Sh.p.k Adresa: Oiber, Peshkopi, Lagjia Gjeke Doçi, Bulevardi Elez Isufi, Nderesa Nr.05	"TRANSPORT HIGHWAY CONSULTING" Sh.p.k Adresa: Tiranë, Rruga "Muhamet Gjollështa", Pallati 34, Shkalla 3, Apartament Nr.20	"DRICONS" Sh.p.k Adresa: Tiranë, Komuna e Parisit, Rruga "Osman Myderriz", Pallati Shkrelli
--	--	--

POROSITËSI:

**Bashkia Tiranë**

OBJEKTI:

**Shkolla 9-vjeçare "Kol Jakova"**

Emërtimi:  
**Rikonstruksioni i shkollës 9-vjeçare "Kol Jakova"**

SHËNIME TEKNIKE:

Drejtuksi i projektit:

Inxh. Liliana VLLAMASI

Projektues:

- Inxh. Liliana VLLAMASI
- Inxh. Engjell CAKA
- Gjeo.Haxhi PERVANA
- Gjeo. Iv BEQARI
- Elek. Altin ALLKAJ
- Hidr. Majlinda KONCI
- Ark. Besian MUHARREMI

Emërtimi i fletës:

**Plani i tarracës**

SHKALLA FLETA

A15





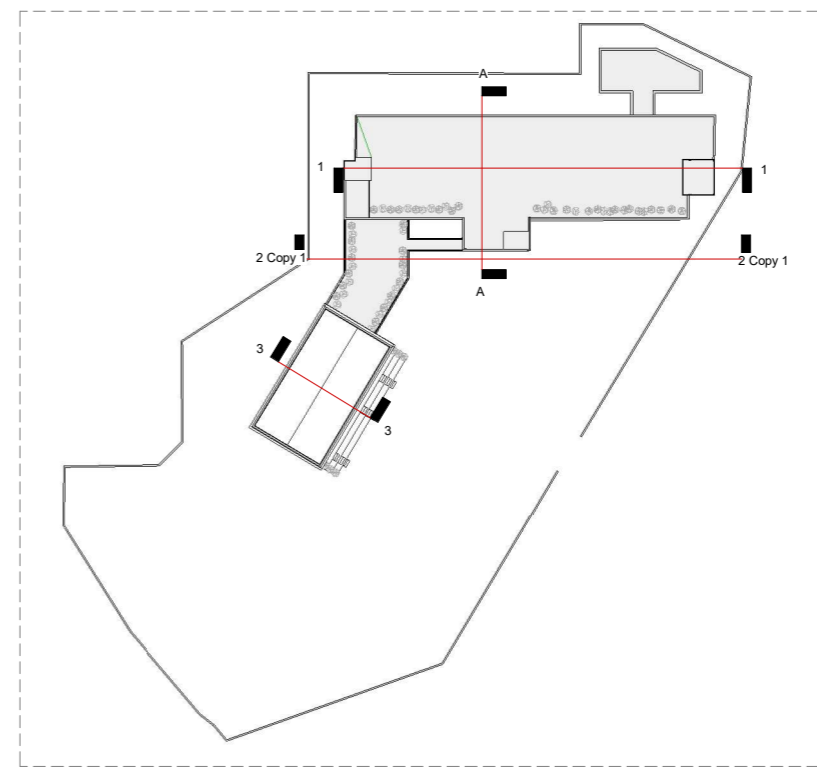

<p>"ARABEL - STUDIO ARABEL" Sh.p.k</p> <p>Adresa: Diber, Peshkopi, Lagjia Gjoke Doçi, Bulevardi Et'hem Beutit, Ndertesha Nr.05</p>	<p>"TRANSPORT HIGHWAY CONSULTING" Sh.p.k</p> <p>Adresa: Tirane, Rruga "Muhamet Golesha", Pallati 34, Shkalla 3, Apartament Nr.20</p>	<p>"DRICONS" Sh.p.k</p> <p>Adresa: Tirane, Komuna e Parisit, Rruga "Osman Myderriz", Pallati Shkretit</p>
--	--	---

POROSITËSI:

Bashkia Tiranë

OBJEKTI:

Shkolla 9-vjeçare "Kol Jakova"

Emërtimi:

Rikonstruksioni i shkollës 9-vjeçare "Kol Jakova"

SHËNIME TEKNIKE:

Drejtuksi i projektit:

Inxh. Liliانا VLLAMASI

Projektues:

Inxh. Liliانا VLLAMASI  
 Inxh. Engjell ÇAKA  
 Gjeo.Haxhi PERVANA  
 Gjeo. Iv BEQARI  
 Elek. Altin ALLKAJ  
 Hidr. Majlinda KONCI  
 Ark. Besian MUHARREMI

Emërtimi i fletës:

Prerje 1-1

SHKALLA

FLETA

A16

