

"ARABEL - STUDIO ARABEL" Sh.p.k	"TRANSPORT HIGHWAY CONSULTING" Sh.p.k	"DRICONS" Sh.p.k
Adresa: Diber, Peshkopi, Lagjia Gjoke Doçi, Bulevardi Et'hem Beutit, Ndertesa Nr.05	Adresa: Tiranë, Rruga "Muhamet Gjilleshaj", Pallati 34, Shkalla 3, Apartament Nr.20	Adresa: Tiranë, Komuna e Parisit, Rruga "Osman Mydlerit", Pallati Shkretit

POROSITËSI:

Bashkia Tiranë

OBJEKTI:

Shkolla 9-vjeçare "Kol Jakova"

Emërtimi:

Rikonstruksioni i shkollës
9-vjeçare "Kol Jakova"

SHËNIME TEKNIKE:

Drejtuksi i projektit:

Inxh. Liliana VLLAMASI

Projektues:

Inxh. Liliana VLLAMASI
Inxh. Engjell CAKA
Gjeo.Haxhi PERVANA
Gjeo. Iv BEQARI
Elek. Altin ALLKAJ
Hidr. Majlinda KONCI
Ark. Besian MUHARREMI

Emërtimi i fletës:

Prerje 2-2

SHKALLA

FLETA

A17

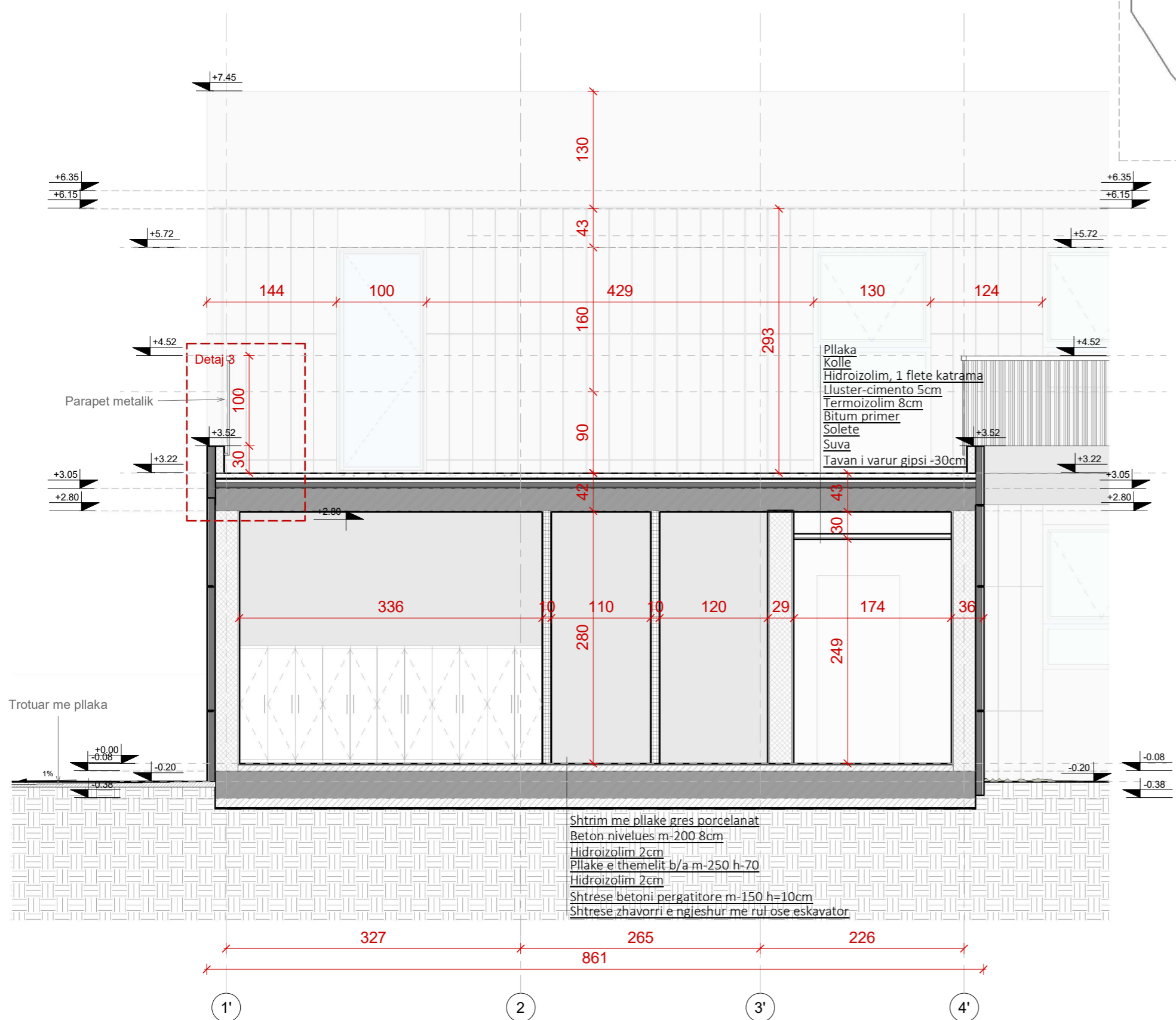
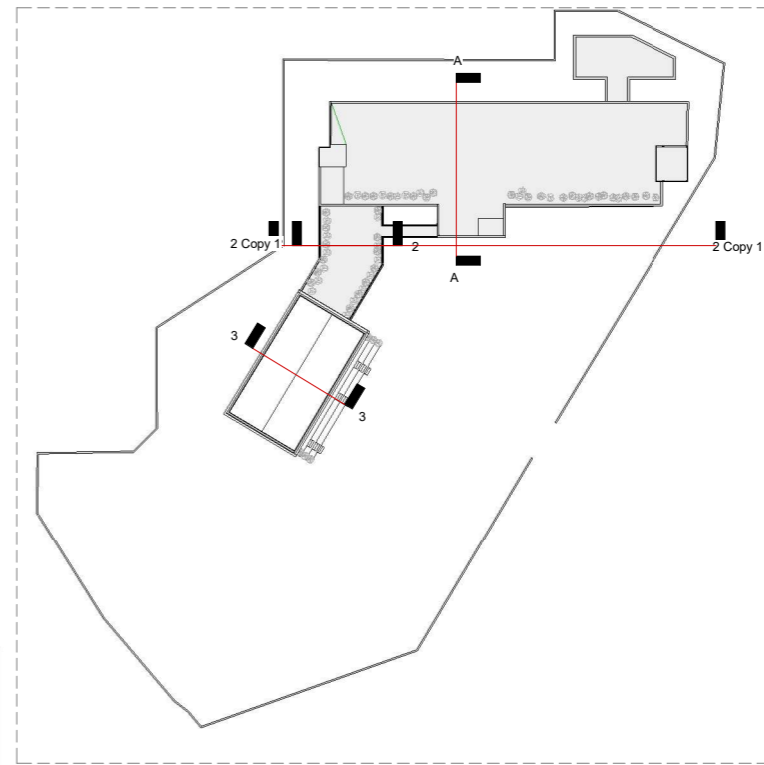

"ARABEL - STUDIO ARABEL" Sh.p.k	"TRANSPORT HIGHWAY CONSULTING" Sh.p.k	"DRICONS" Sh.p.k
Adresa: Diber, Peshkopi, Lagjia Gjoke Doçi, Bulevardi Et'hem Beutit, Ndertesha Nr.05	Adresa: Tiranë, Rruga "Muhamet Gjolesha", Pallati 34, Shkalla 3, Apartament Nr.20	Adresa: Tiranë, Komuna e Parisit, Rruga "Osman Myderriz", Pallati Shkretit

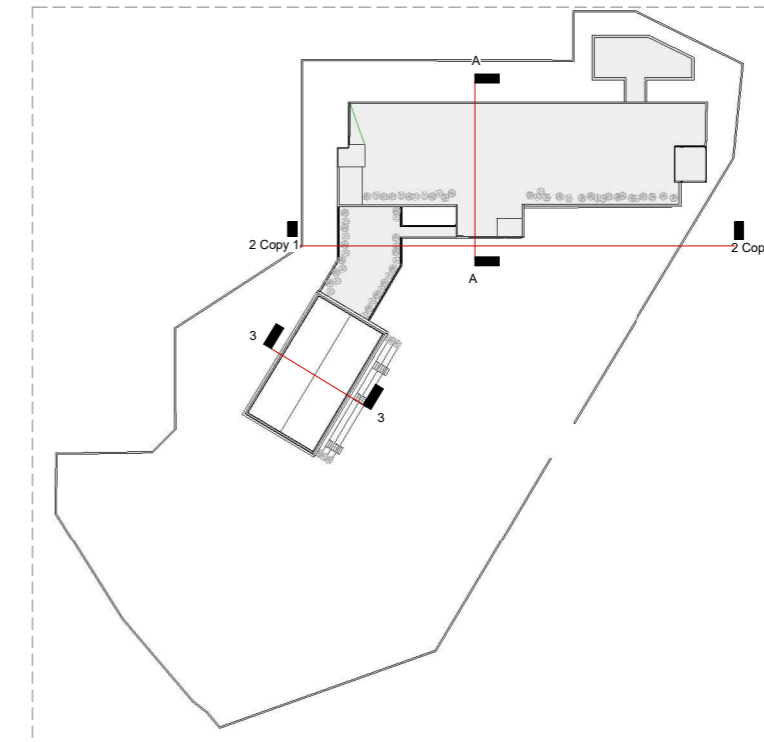

POROSITËSI:
Bashkia Tiranë

OBJEKTI:
Shkolla 9-vjeçare "Kol Jakova"

Emërtimi:
**Rikonstruksioni i shkollës
9-vjeçare "Kol Jakova"**

SHËNIME TEKNIKE:

Drejtuksi i projektit:
Inxh. Liliانا VLLAMASI

Projektues:
Inxh. Liliانا VLLAMASI
Inxh. Engjell ÇAKA
Gjeo.Haxhi PERVANA
Gjeo. Iv BEQARI
Elek. Altin ALLKAJ
Hidr. Majlinda KONCI
Ark. Besian MUHARREMI

Emërtimi i fletës:
Prerje 3-3

SHKALLA FLETA
A18

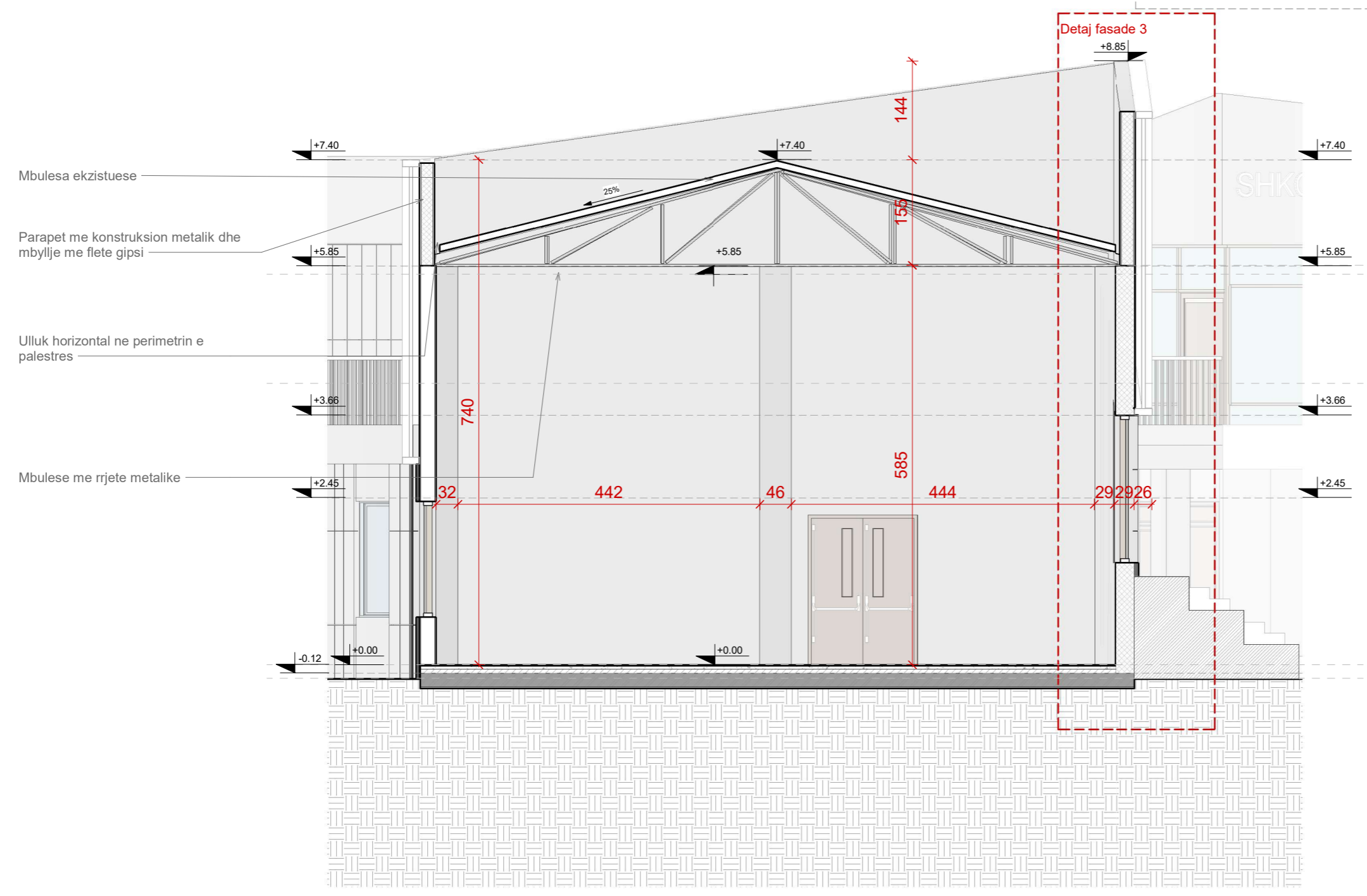

"ARABEL - STUDIO ARABEL" Sh.p.k	"TRANSPORT HIGHWAY CONSULTING" Sh.p.k	"DRICONS" Sh.p.k
Adresa: Diber, Peshkopi, Lagjia Gjoke Doçi, Bulevardi Et'hem Beutit, Ndertesha Nr.05	Adresa: Tiranë, Rruga "Muhamet Golesha", Pallati 34, Shkalla 3, Apartament Nr.20	Adresa: Tiranë, Komuna e Parisit, Rruga "Osman Myftari", Pallati Shkrelli

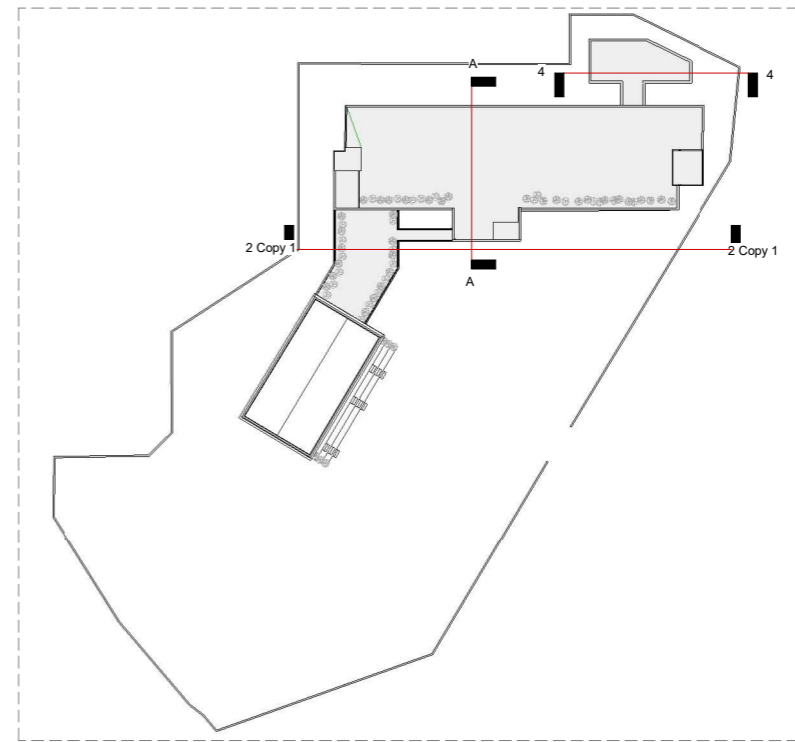

POROSITËSI:

Bashkia Tiranë

OBJEKTI:

Shkolla 9-vjeçare "Kol Jakova"

Emërtimi:
Rikonstruksioni i shkollës 9-vjeçare "Kol Jakova"

SHËNIME TEKNIKE:

Drejtuksi i projektit:

Inxh. Liliانا VLLAMASI

Projektues:

- Inxh. Liliانا VLLAMASI
- Inxh. Engjell ÇAKA
- Gjeo.Haxhi PERVANA
- Gjeo. Iv BEQARI
- Elek. Altin ALLKAJ
- Hidr. Majlinda KONCI
- Ark. Besian MUHARREMI

Emërtimi i fletës:

Prerje 4-4

SHKALLA

FLETA

A19

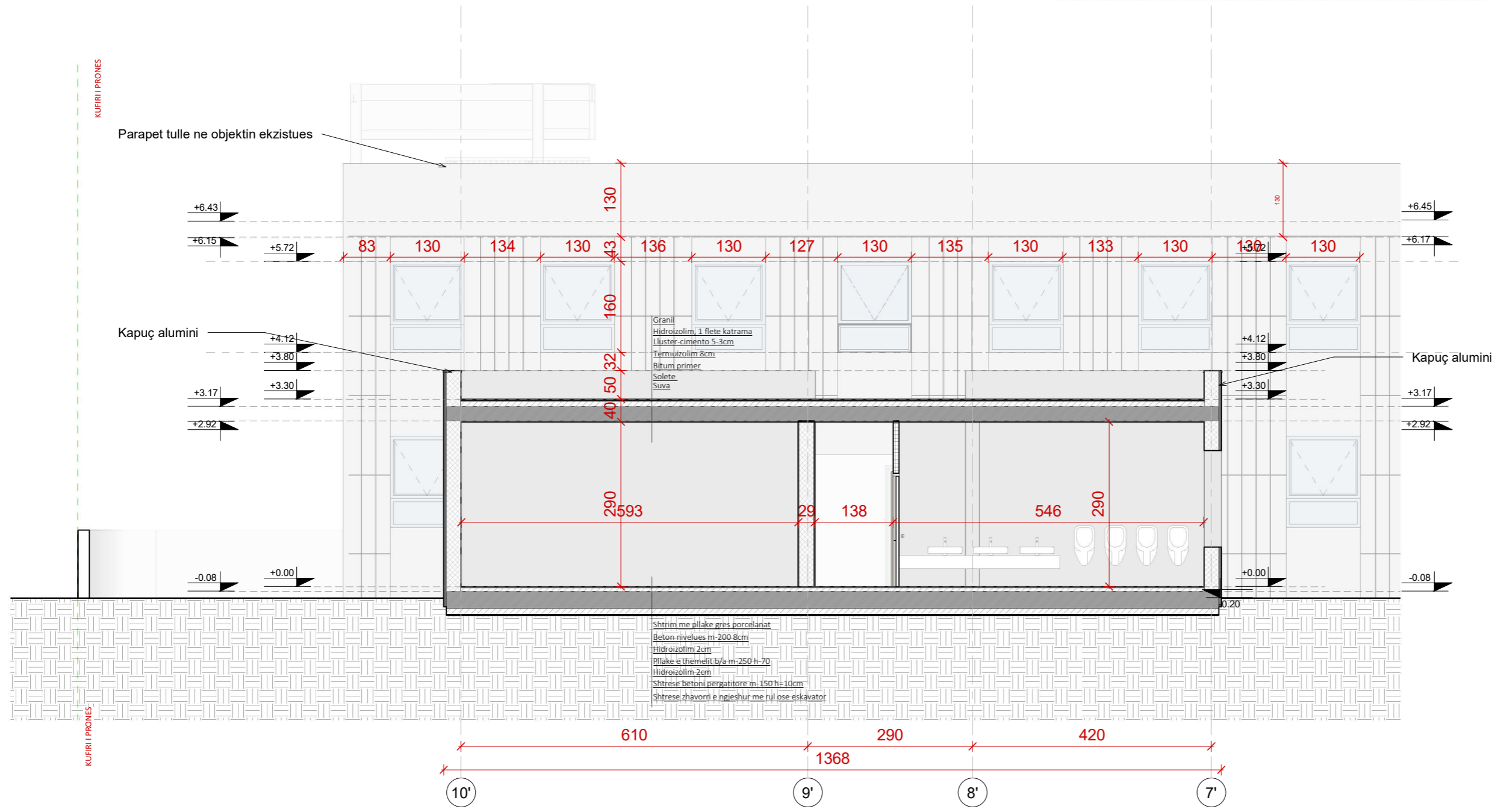

KUFIRI PRONES

KUFIRI PRONES



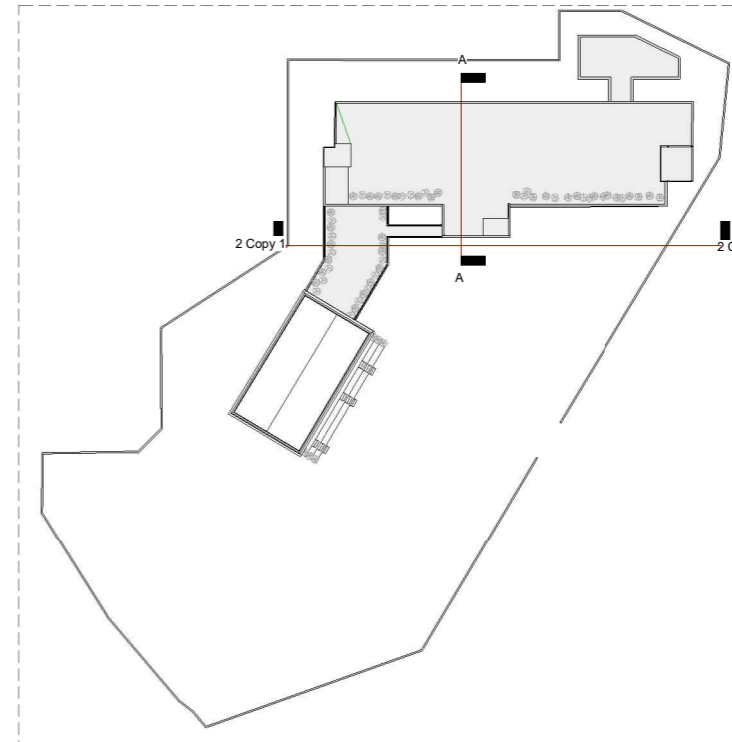

<p>"ARABEL - STUDIO ARABEL" Sh.p.k</p> <p>Adresa: Diber, Peshkopi, Lagjia Gjoko Doçi, Bulevardi Et'hem Beut, Ndertesha Nr.05</p>	<p>"TRANSPORT HIGHWAY CONSULTING" Sh.p.k</p> <p>Adresa: Tiranë, Rruga "Muhamet Golesha", Pallati 34, Shkalla 3, Apartament Nr.20</p>	<p>"DRICONS" Sh.p.k</p> <p>Adresa: Tiranë, Komuna e Parisit, Rruga "Osman Myderriz", Pallati Shkretit</p>
--	--	---

POROSITËSI:

Bashkia Tiranë

OBJEKTI:

Shkolla 9-vjeçare "Kol Jakova"

Emërtimi:
Rikonstruksioni i shkollës 9-vjeçare "Kol Jakova"

SHËNIME TEKNIKE:

Drejtuksi i projektit:

Inxh. Liliانا VLLAMASI

Projektues:

- Inxh. Liliانا VLLAMASI
- Inxh. Engjell ÇAKA
- Gjeo.Haxhi PERVANA
- Gjeo. Iv BEQARI
- Elek. Altin ALLKAJ
- Hidr. Majlinda KONCI
- Ark. Besian MUHARREMI

Emërtimi i fletës:

Prerje A-A

SHKALLA	FLETA
	A20

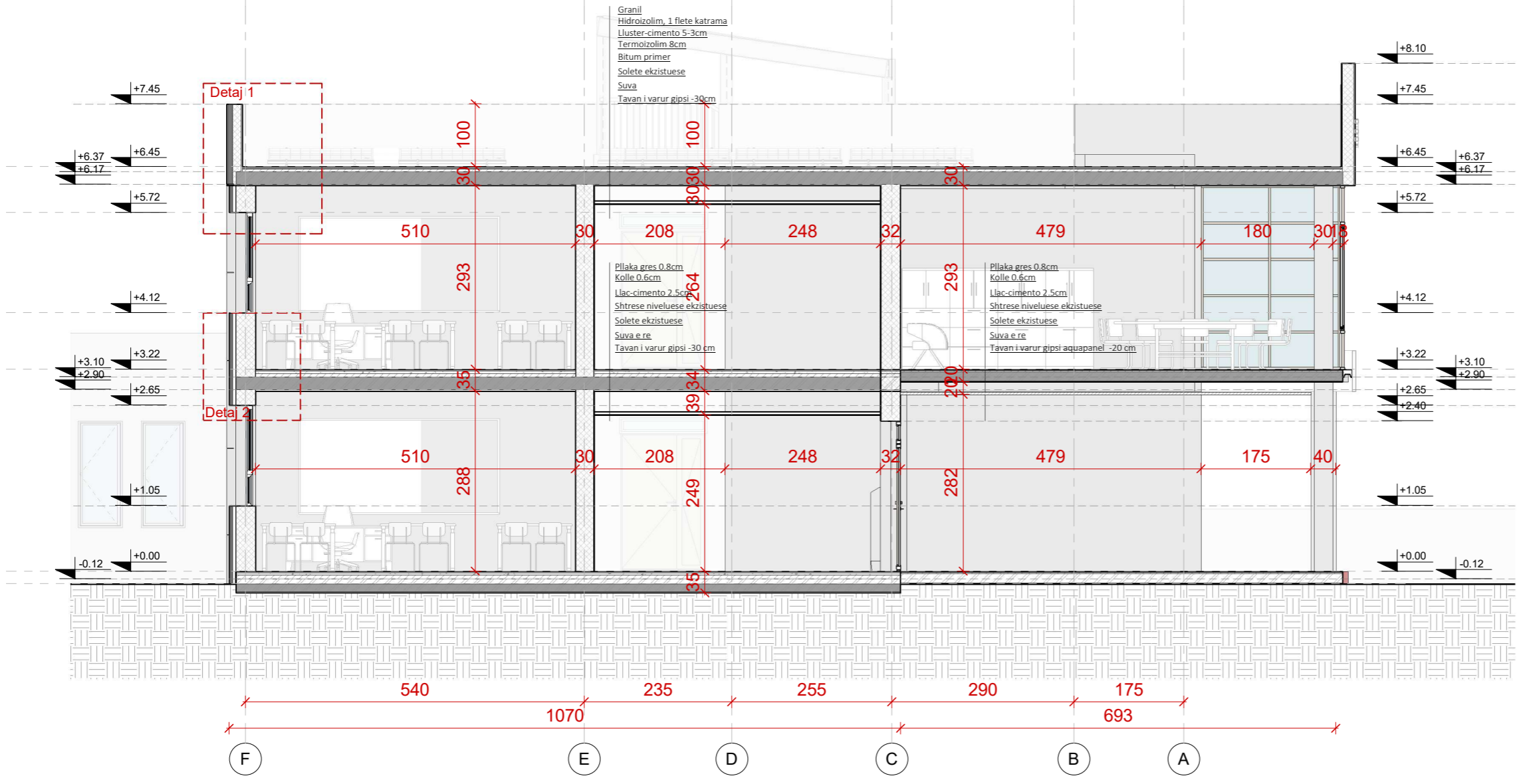

"ARABEL - STUDIO ARABEL" Sh.p.k	"TRANSPORT HIGHWAY CONSULTING" Sh.p.k	"DRICONS" Sh.p.k
Adresa: Diber, Peshkopi, Lagjia Gjoke Doçi, Bulevardi Et'hem Beutit, Ndertesa Nr.05	Adresa: Tiranë, Rruga "Muhamet Golesha", Pallati 34, Shkalla 3, Apartament Nr.20	Adresa: Tiranë, Komuna e Parisit, Rruga "Osman Myderriz", Pallati Shkretit

POROSITËSI:

Bashkia Tiranë

OBJEKTI:

Shkolla 9-vjeçare "Kol Jakova"

Emërtimi:

Rikonstruksioni i shkollës
9-vjeçare "Kol Jakova"

SHËNIME TEKNIKE:

Drejtuksi i projektit:

Inxh. Liliana VLLAMASI

Projektues:

Inxh. Liliana VLLAMASI

Inxh. Engjell ÇAKA

Gjeo.Haxhi PERVANA

Gjeo. Iv BEQARI

Elek. Altin ALLKAJ

Hidr. Majlinda KONCI

Ark. Besian MUHARREMI

Emërtimi i fletës:

Prerje B-B

SHKALLA

FLETA

A21

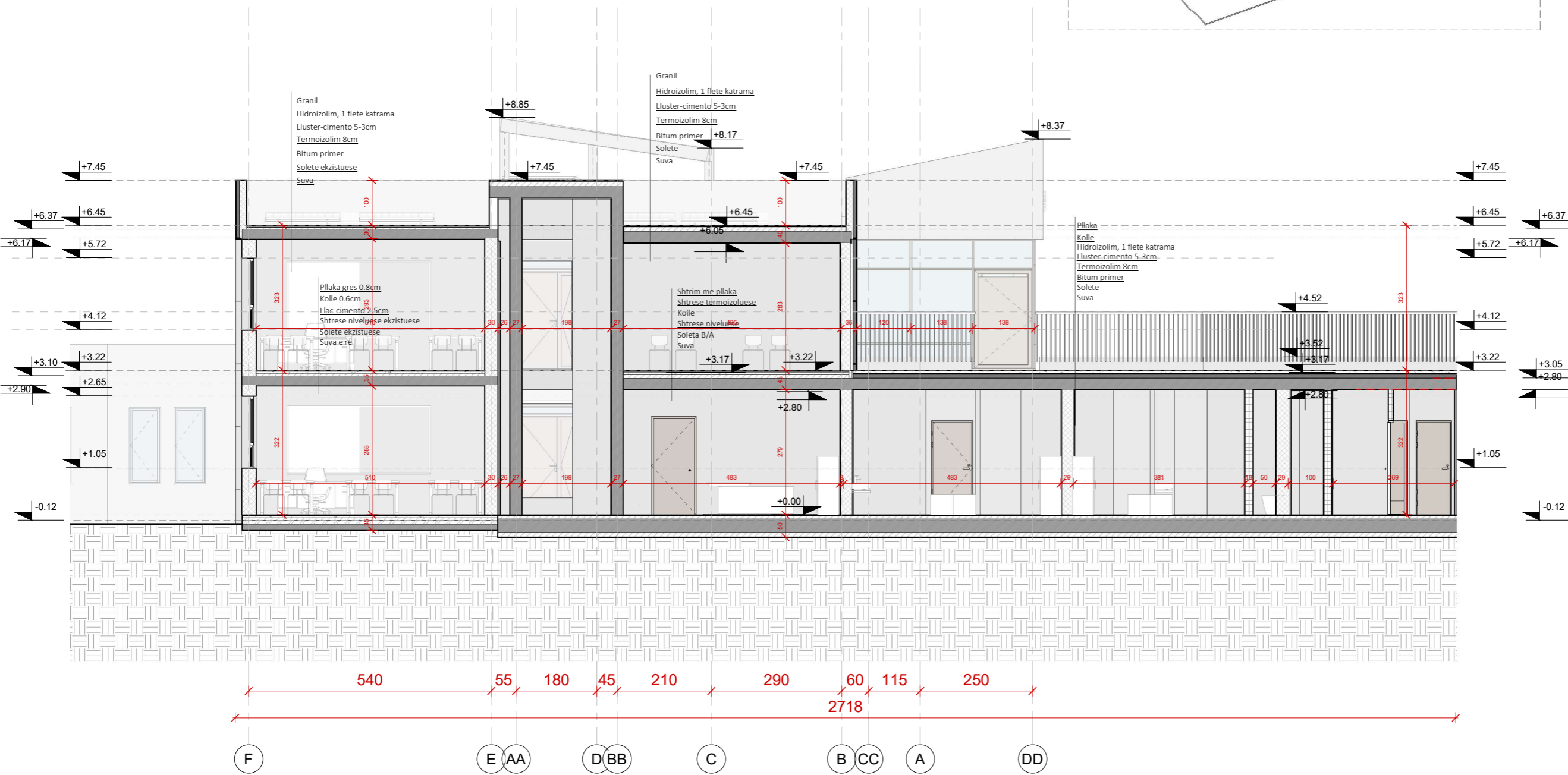
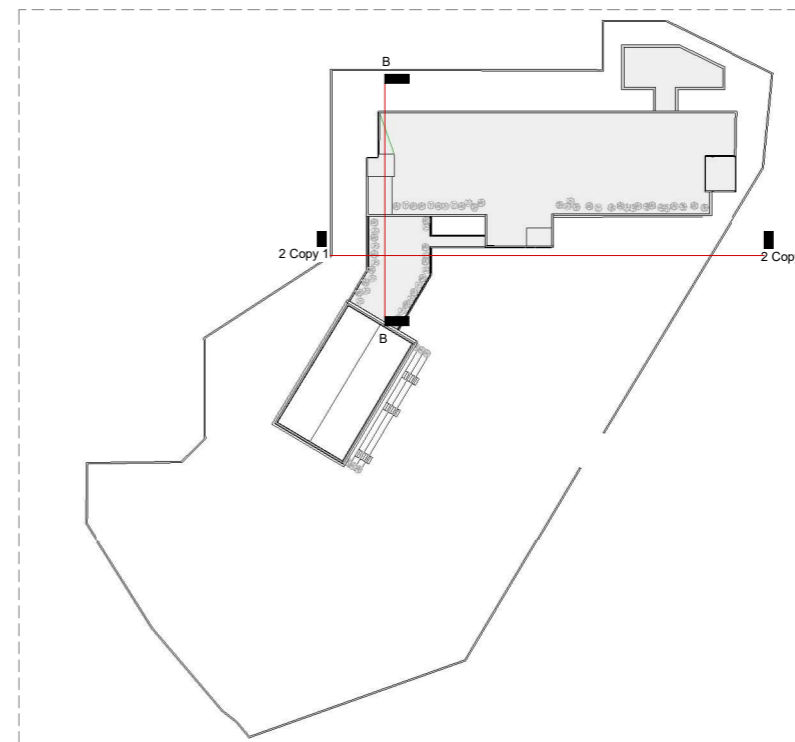

"ARABEL - STUDIO ARABEL" Sh.p.k	"TRANSPORT HIGHWAY CONSULTING" Sh.p.k	"DRICONS" Sh.p.k
Adresa: Diber, Peshkopi, Lagjia Gjoko Doçi, Bulevardi Et'hem Beutit, Ndertesa Nr.05	Adresa: Tiranë, Rruga "Muhamet Gjolesha", Pallati 34, Shkalla 3, Apartament Nr.20	Adresa: Tiranë, Komuna e Parisit, Rruga "Osman Myderriz", Pallati Shkretit

POROSITËSI:

Bashkia Tiranë

OBJEKTI:

Shkolla 9-vjeçare "Kol Jakova"

Emërtimi:

**Rikonstruksioni i shkollës
9-vjeçare "Kol Jakova"**

SHËNIME TEKNIKE:

Drejtuksi i projektit:

Inxh. Liliana VLLAMASI

Projektues:

Inxh. Liliana VLLAMASI

Inxh. Engjell CAKA

Gjeo.Haxhi PERVANA

Gjeo. Iv BEQARI

Elek. Altin ALLKAJ

Hidr. Majlinda KONCI

Ark. Besian MUHARREMI

Emërtimi i fletës:

Prerje C-C

SHKALLA

FLETA

A22

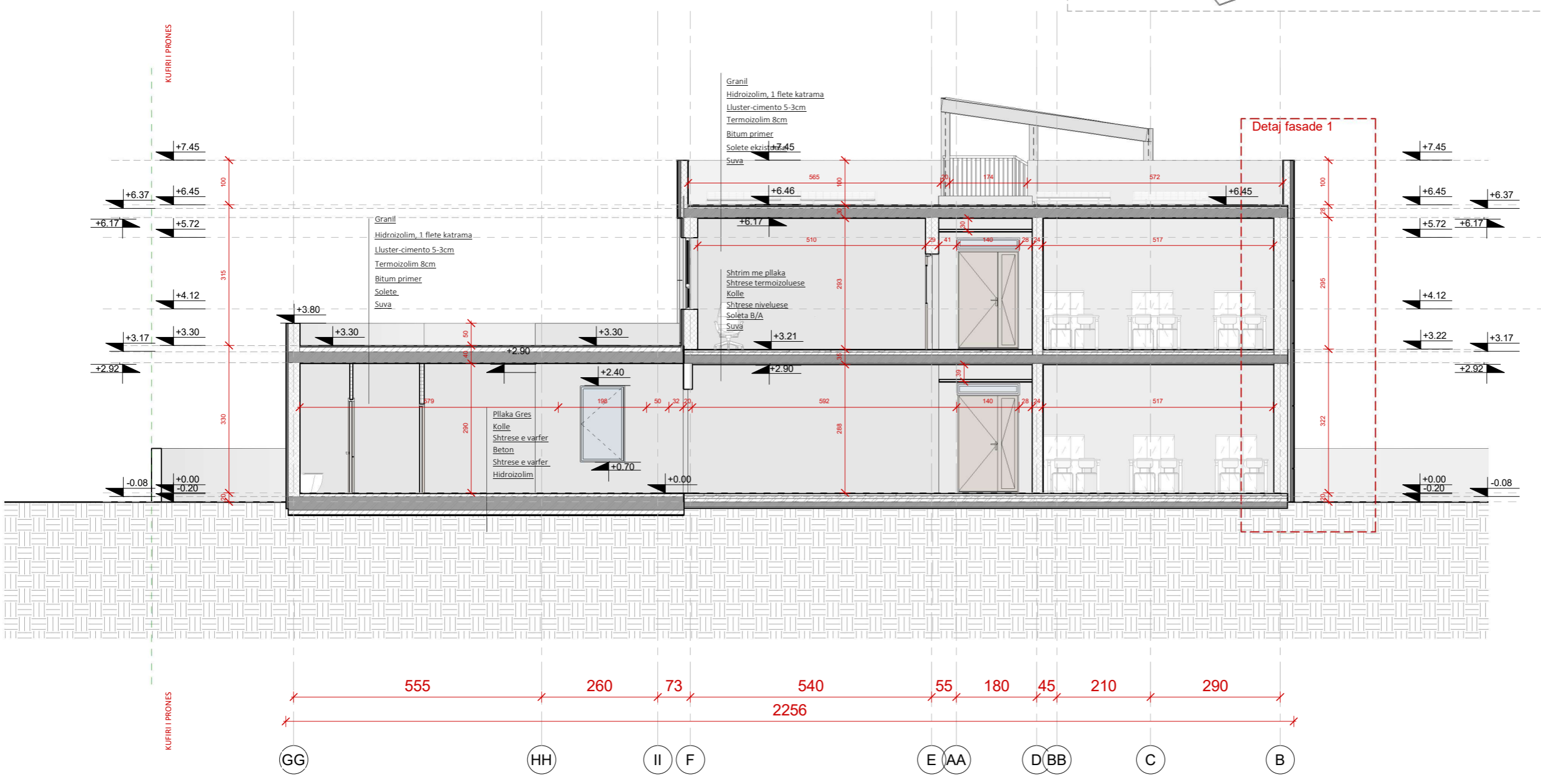
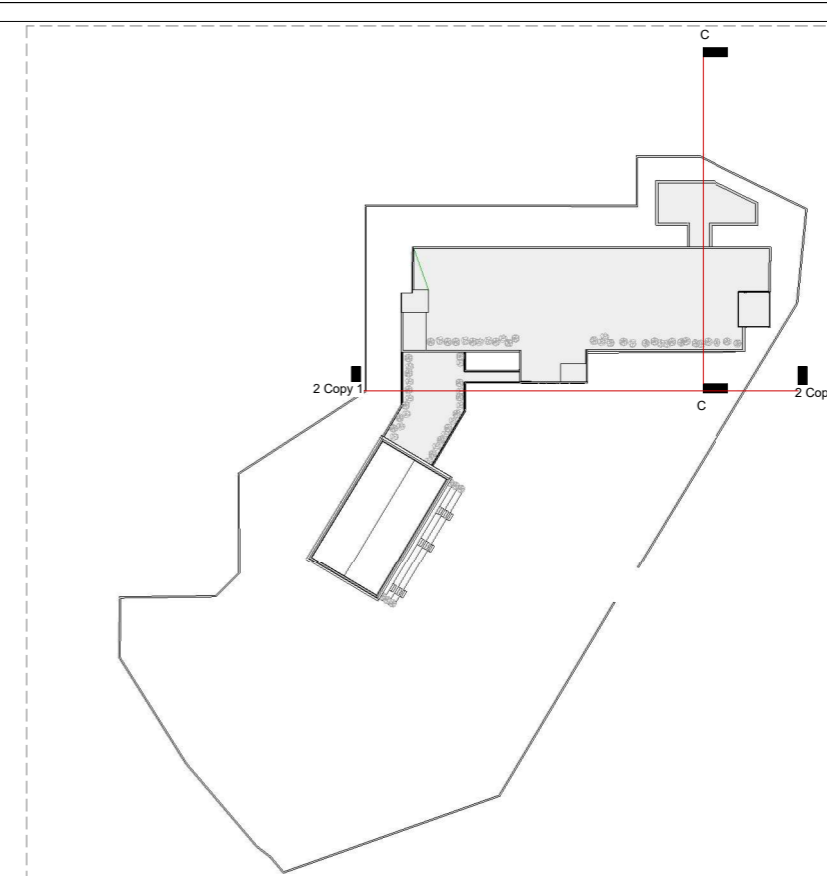

"ARABEL - STUDIO ARABEL" Sh.p.k	"TRANSPORT HIGHWAY CONSULTING" Sh.p.k	"DRICONS" Sh.p.k
Adresa: Diber, Peshkopi, Lagjia Gjoke Doçi, Bulevardi Et'hem Beutit, Ndertesha Nr.05	Adresa: Tiranë, Rruga "Muhamet Gjollesha", Pallati 34, Shkalla 3, Apartament Nr.20	Adresa: Tiranë, Komuna e Parisit, Rruga "Osman Myderriz", Pallati Shkretit

POROSITËSI:

Bashkia Tiranë

OBJEKTI:

Shkolla 9-vjeçare "Kol Jakova"

Emërtimi:
Rikonstruksioni i shkollës 9-vjeçare "Kol Jakova"

SHËNIME TEKNIKE:

Drejtuuesi i projektit:

Inxh. Liliana VLLAMASI

Projektues:

Inxh. Liliana VLLAMASI
Inxh. Engjell CAKA
Gjeo.Haxhi PERVANA
Gjeo. Iv BEQARI
Elek. Altin ALLKAJ
Hidr. Majlinda KONCI
Ark. Besian MUHARREMI

Emërtimi i fletës:

Prerja D-D

SHKALLA

FLETA

A23

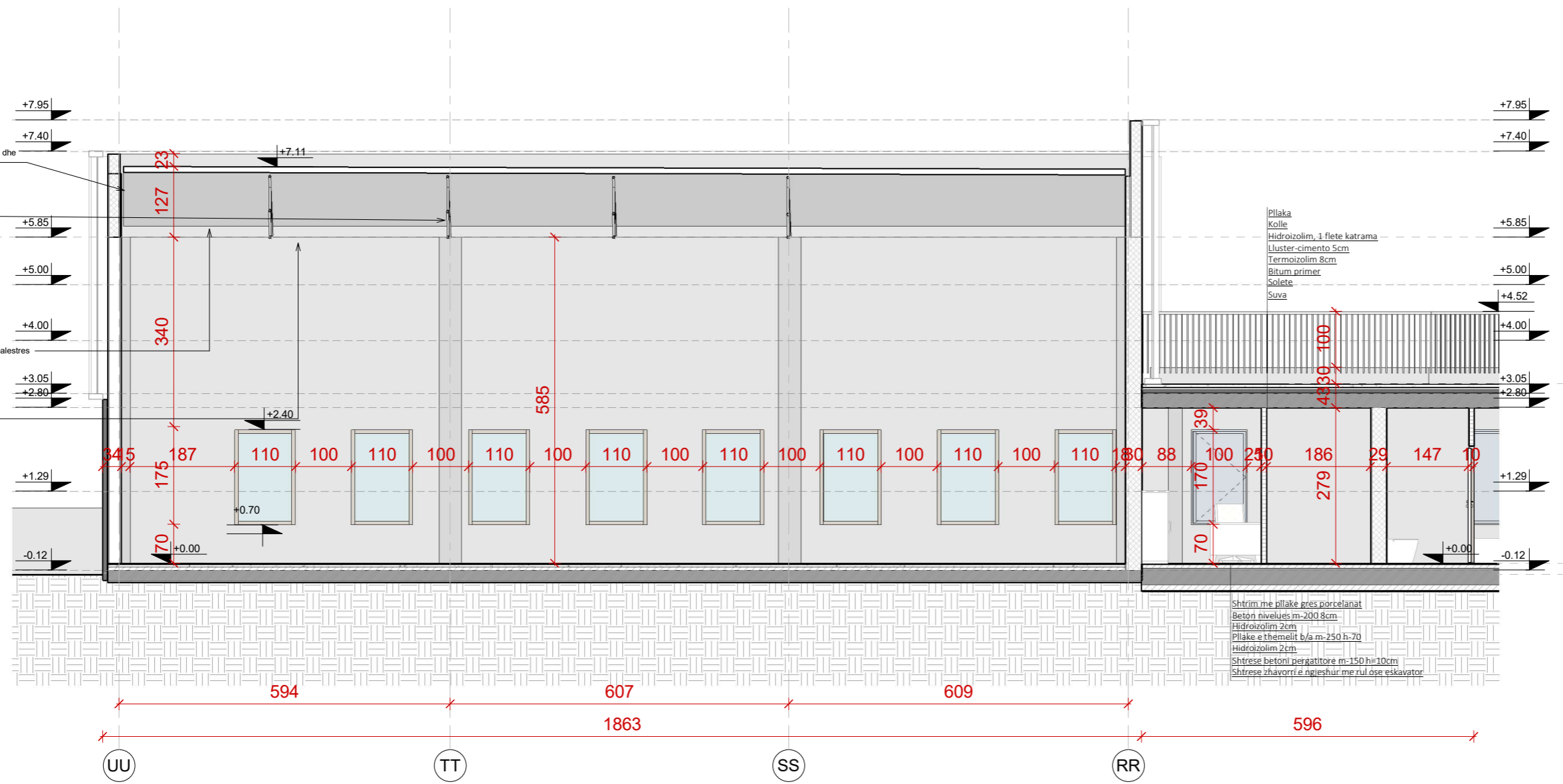
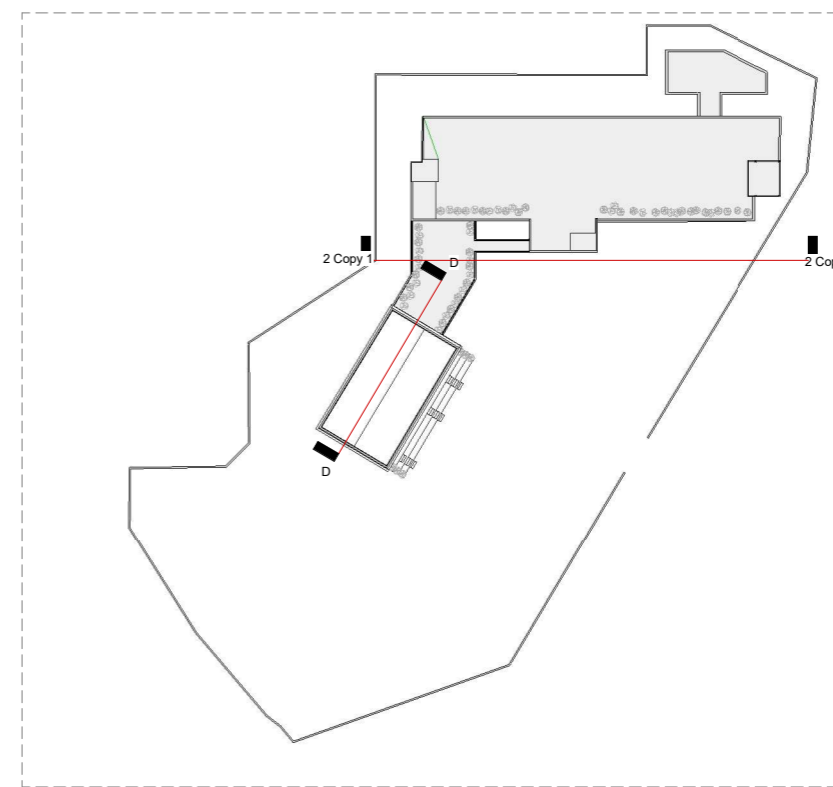

"ARABEL - STUDIO ARABEL" Sh.p.k	"TRANSPORT HIGHWAY CONSULTING" Sh.p.k	"DRICONS" Sh.p.k
Adresa: Diber, Peshkopi, Lagjia Gjoke Doçi, Bulevardi Et'hem Beutit, Ndertesha Nr.05	Adresa: Tiranë, Rruga "Muhamet Gjilleshaj", Pallati 34, Shkalla 3, Apartament Nr.20	Adresa: Tiranë, Komuna e Parisit, Rruga "Osman Myftari", Pallati Shkrelli

POROSITËSI:

Bashkia Tiranë

OBJEKTI:

Shkolla 9-vjeçare "Kol Jakova"

Emërtimi:

Rikonstruksioni i shkollës
9-vjeçare "Kol Jakova"

SHËNIME TEKNIKE:

Drejtuksi i projektit:

Inxh. Liliانا VLLAMASI

Projektues:

Inxh. Liliانا VLLAMASI
Inxh. Engjell ÇAKA
Gjeo.Haxhi PERVANA
Gjeo. Iv BEQARI
Elek. Altin ALLKAJ
Hidr. Majlinda KONCI
Ark. Besian MUHARREMI

Emërtimi i fletës:

Pamje nga Jug-Lindja
(Shkolla)

SHKALLA

FLETA

A24

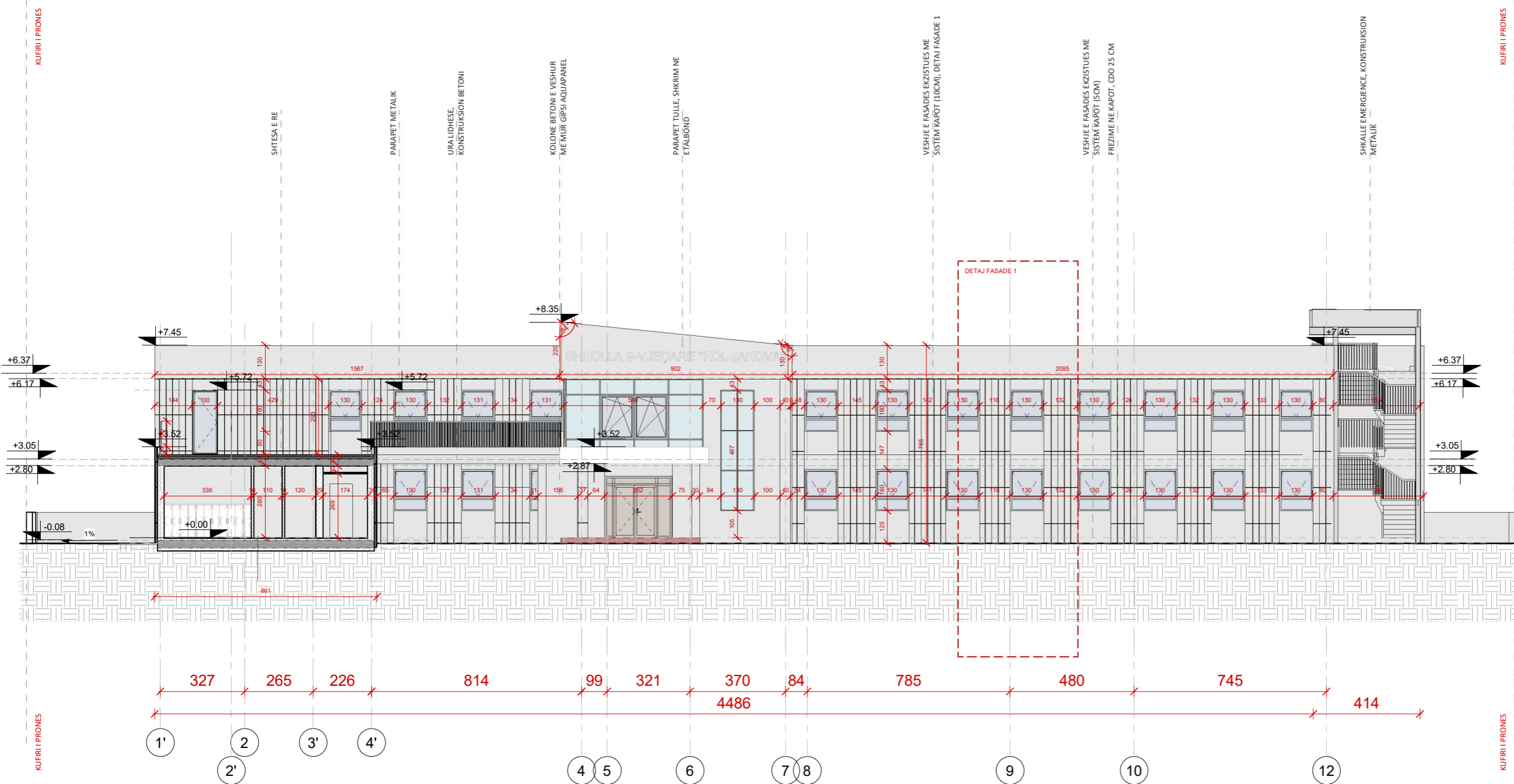

"ARABEL - STUDIO ARABEL" Sh.p.k Adresa: Diber, Peshkopi, Lagjia Gjoke Doçi, Bulevardi Et'hem Beutit, Ndertesa Nr.05	"TRANSPORT HIGHWAY CONSULTING" Sh.p.k Adresa: Tiranë, Rruga "Muhamet Gjilleshaj", Pallati 34, Shkalla 3, Apartament Nr.20	"DRICONS" Sh.p.k Adresa: Tiranë, Komuna e Parisit, Rruga "Osman Myderriz", Pallati Shkrelli
--	---	--

POROSITËSI:

Bashkia Tiranë

OBJEKTI:

Shkolla 9-vjeçare "Kol Jakova"

Emërtimi:

Rikonstruksioni i shkollës
9-vjeçare "Kol Jakova"

SHËNIME TEKNIKE:

Drejtuksi i projektit:

Inxh. Liliana VLLAMASI

Projektues:

Inxh. Liliana VLLAMASI

Inxh. Engjell CAKA

Gjeo.Haxhi PERVANA

Gjeo. Iv BEQARI

Elek. Altin ALLKAJ

Hidr. Majlinda KONCI

Ark. Besian MUHARREMI

Emërtimi i fletës:

Pamje nga jug-perëndimi
(Shkolla)

SHKALLA

FLETA

A25

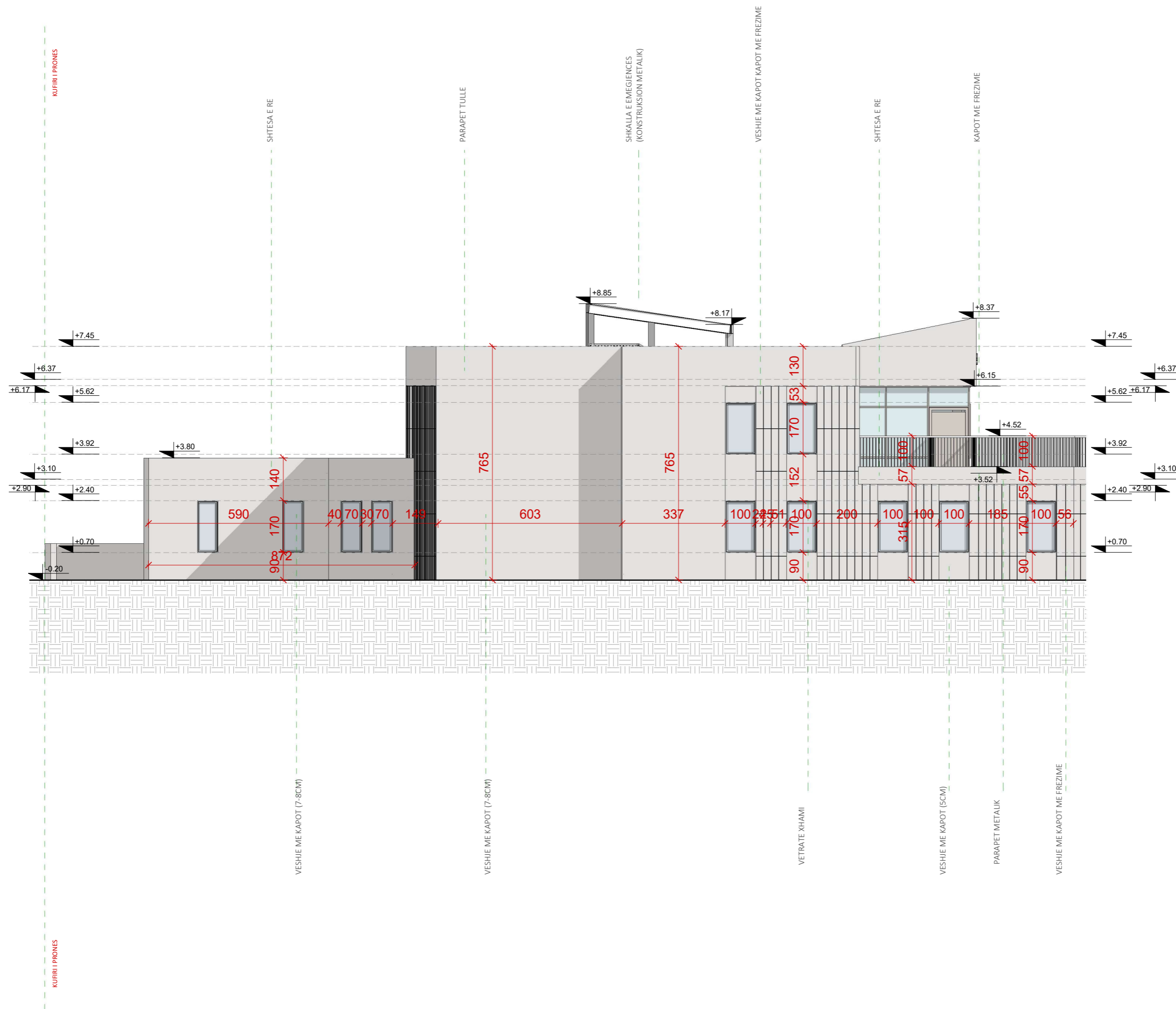

"ARABEL - STUDIO ARABEL" Sh.p.k	"TRANSPORT HIGHWAY CONSULTING" Sh.p.k	"DRICONS" Sh.p.k
Adresa: Diber, Peshkopi, Lajçija Gjoko Doçi, Bulevardi Et'hem Beutit, Ndertesa Nr.05	Adresa: Tiranë, Rruga "Muhamet Gjilleshaj", Pallati 34, Shkalla 3, Apartament Nr.20	Adresa: Tiranë, Komuna e Parisit, Rruga "Osman Myftari", Pallati Shkrelli

POROSITËSI:

Bashkia Tiranë

OBJEKTI:

Shkolla 9-vjeçare "Kol Jakova"

Emërtimi:

**Rikonstruksioni i shkollës
9-vjeçare "Kol Jakova"**

SHËNIME TEKNIKE:

Drejtuksi i projektit:

Inxh. Liliانا VLLAMASI

Projektues:

Inxh. Liliانا VLLAMASI
Inxh. Engjell ÇAKA
Gjeo.Haxhi PERVANA
Gjeo. Iv BEQARI
Elek. Altin ALLKAJ
Hidr. Majlinda KONCI
Ark. Besian MUHARREMI

Emërtimi i fletës:

**Pamje nga veri-lindja
(Shkolla)**

SHKALLA

FLETA

A26

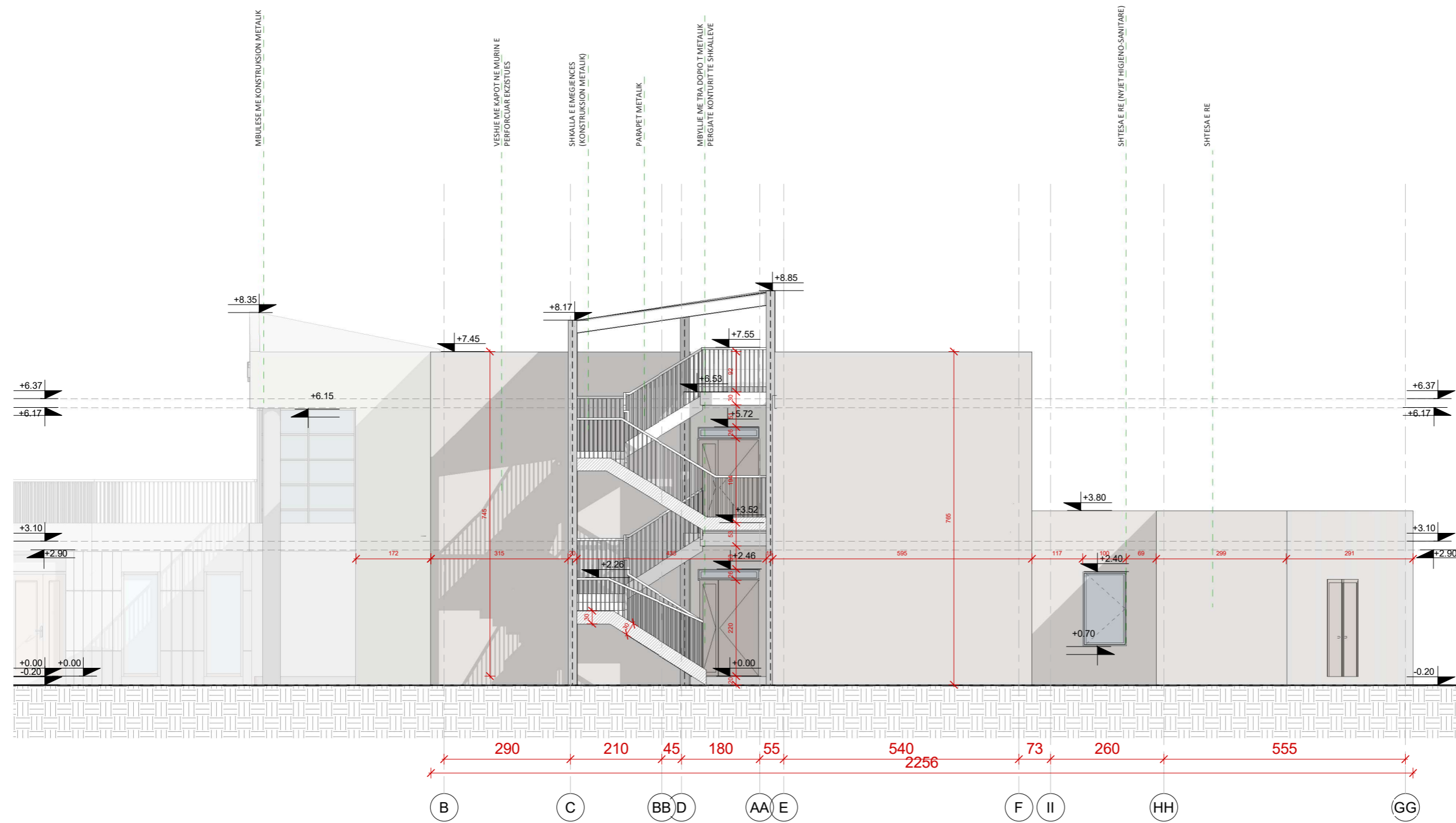

"ARABEL - STUDIO ARABEL" Sh.p.k	"TRANSPORT HIGHWAY CONSULTING" Sh.p.k	"DRICONS" Sh.p.k
Adresa: Diber, Peshkopi, Lagjia Gjoke Doçi, Bulevardi Et'hem Beut, Ndertesha Nr.05	Adresa: Tiranë, Rruga "Muhamet Gjollesha", Pallati 34, Shkalla 3, Apartament Nr.20	Adresa: Tiranë, Komuna e Parisit, Rruga "Osman Myderriz", Pallati Shkretit

POROSITËSI:

Bashkia Tiranë

OBJEKTI:

Shkolla 9-vjeçare "Kol Jakova"

Emërtimi:

Rikonstruksioni i shkollës 9-vjeçare "Kol Jakova"

SHËNIME TEKNIKE:

Drejtuksi i projektit:

Inxh. Liliana VLLAMASI

Projektues:

Inxh. Liliana VLLAMASI
Inxh. Engjell CAKA
Gjeo.Haxhi PERVANA
Gjeo. Iv BEQARI
Elek. Altin ALLKAJ
Hidr. Majlinda KONCI
Ark. Besian MUHARREMI

Emërtimi i fletës:

Pamje nga veri-perëndimi (Shkolla)

SHKALLA

FLETA

A27

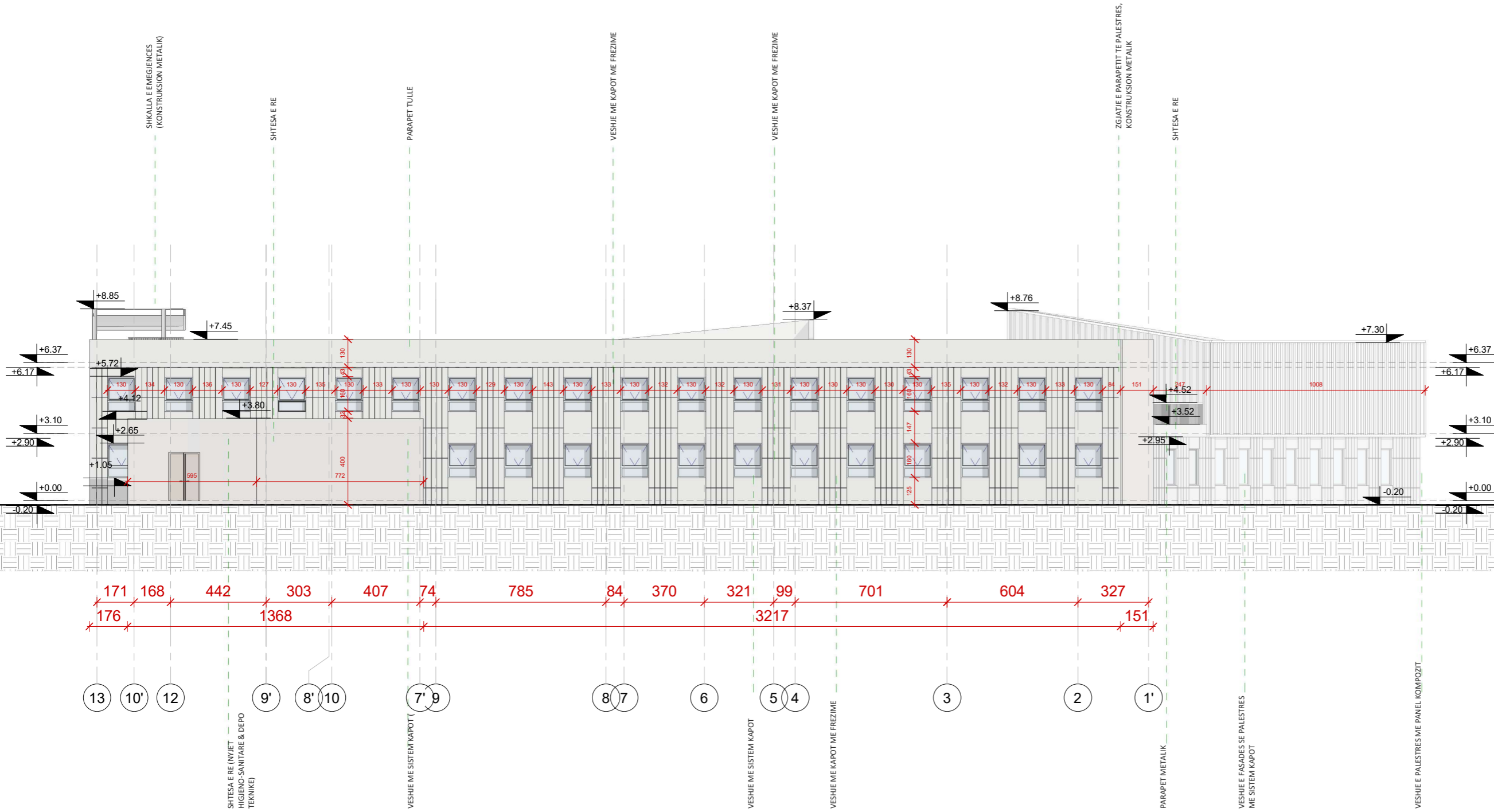

"ARABEL - STUDIO ARABEL" Sh.p.k Adresa: Diber, Peshkopi, Lajçija Gjokë Doçi, Bulevardi Et'hem Beutit, Ndertesa Nr.05	"TRANSPORT HIGHWAY CONSULTING" Sh.p.k Adresa: Tiranë, Rruga "Muhamet Gjilleshaj", Pallati 34, Shkalla 3, Apartament Nr.20	"DRICONS" Sh.p.k Adresa: Tiranë, Komuna e Parisit, Rruga "Osman Myftetari", Pallati Shkrelli
---	---	---

POROSITËSI:

Bashkia Tiranë

OBJEKTI:

Shkolla 9-vjeçare "Kol Jakova"

Emërtimi:

**Rikonstruksioni i shkollës
9-vjeçare "Kol Jakova"**

SHËNIME TEKNIKE:

Drejtuuesi i projektit:

Inxh. Liliانا VLLAMASI

Projektues:

Inxh. Liliانا VLLAMASI
Inxh. Engjell ÇAKA
Gjeo.Haxhi PERVANA
Gjeo. Iv BEQARI
Elek. Altin ALLKAJ
Hidr. Majlinda KONCI
Ark. Besian MUHARREMI

Emërtimi i fletës:

**Pamje nga Jug-Lindja
(Palestra)**

SHKALLA

FLETA

A28

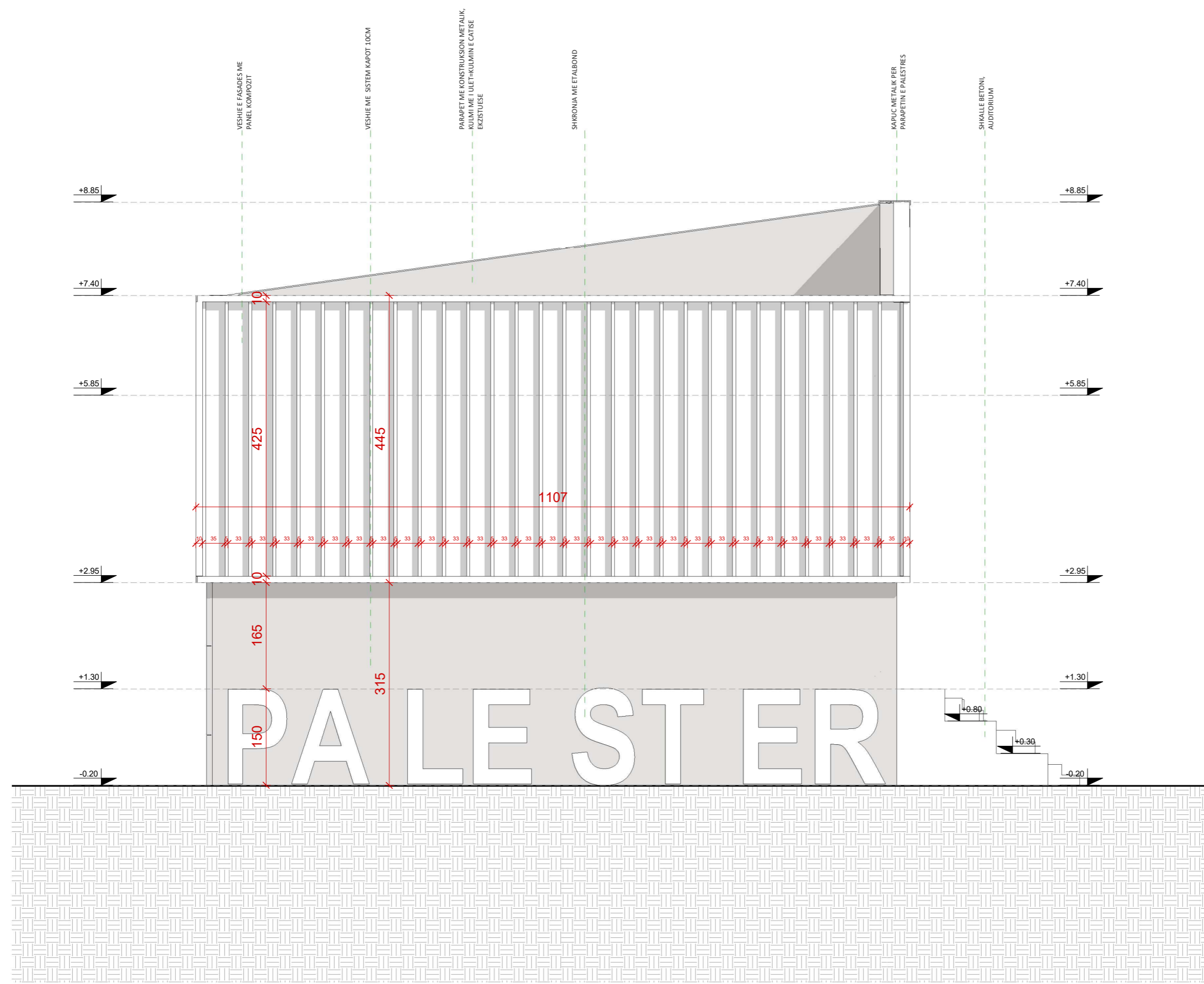

"ARABEL - STUDIO ARABEL" Sh.p.k Adresa: Diber, Peshkopi, Lagjia Gjoke Doçi, Bulevardi Et'hem Beutit, Ndertesha Nr.05	"TRANSPORT HIGHWAY CONSULTING" Sh.p.k Adresa: Tiranë, Rruga "Muhamet Gjilleshaj", Pallati 34, Shkalla 3, Apartament Nr.20	"DRICONS" Sh.p.k Adresa: Tiranë, Komuna e Parisit, Rruga "Osman Myrtetit", Pallati Shkretit
---	---	--

POROSITËSI:

Bashkia Tiranë

OBJEKTI:

Shkolla 9-vjeçare "Kol Jakova"

Emërtimi:

Rikonstruksioni i shkollës
9-vjeçare "Kol Jakova"

SHËNIME TEKNIKE:

Drejtuksi i projektit:

Inxh. Liliانا VLLAMASI

Projektues:

Inxh. Liliانا VLLAMASI
Inxh. Engjëll ÇAKA
Gjeo. Haxhi PERVANA
Gjeo. Iv BEQARI
Elek. Altin ALLKAJ
Hidr. Majlinda KONCI
Ark. Besian MUHARREMI

Emërtimi i fletës:

Pamje nga Veri-Perendimi
(Palestra)

SHKALLA

FLETA

A29

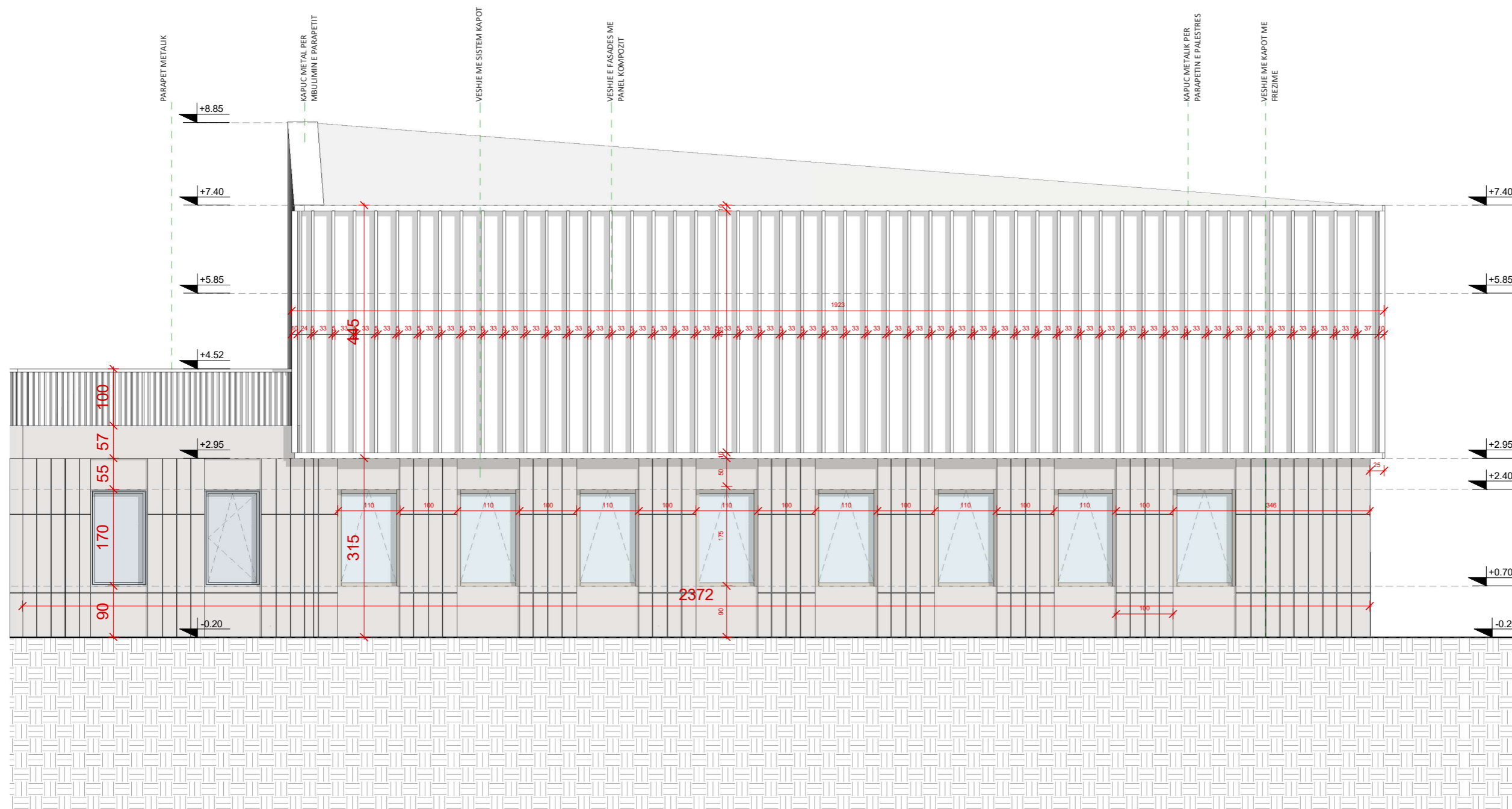

"ARABEL - STUDIO ARABEL" Sh.p.k	"TRANSPORT HIGHWAY CONSULTING" Sh.p.k	"DRICONS" Sh.p.k
Adresa: Diber, Peshkopi, Lagjia Gjoke Doçi, Bulevardi Et'hem Beutit, Ndertesa Nr.05	Adresa: Tiranë, Rruga "Muhamet Gjillesh" , Pallati 34, Shkalla 3, Apartament Nr.20	Adresa: Tiranë, Komuna e Parisit, Rruga "Osmar Mydretit", Pallati Shkretit

POROSITËSI:

Bashkia Tiranë

OBJEKTI:

Shkolla 9-vjeçare "Kol Jakova"

Emërtimi:

Rikonstruksioni i shkollës
9-vjeçare "Kol Jakova"

SHËNIME TEKNIKE:

Drejtuksi i projektit:

Inxh. Liliانا VLLAMASI

Projektues:

Inxh. Liliانا VLLAMASI

Inxh. Engjell CAKA

Gjeo.Haxhi PERVANA

Gjeo. Iv BEQARI

Elek. Altin ALLKAJ

Hidr. Majlinda KONCI

Ark. Besian MUHARREMI

Emërtimi i fletës:

Pamje nga Veri-Lindja
(Palestra)

SHKALLA

FLETA

A30

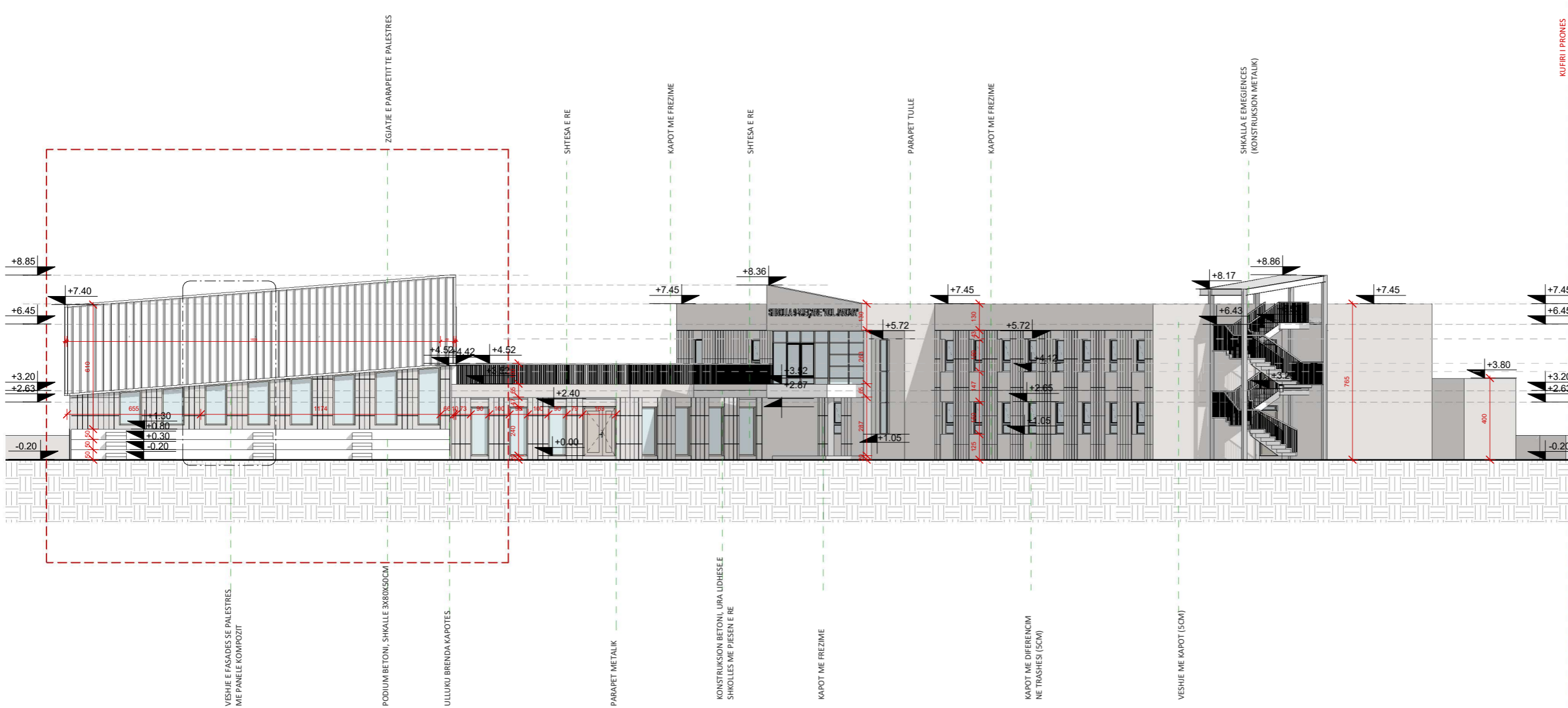

KUFIRI I PRONES

"ARABEL - STUDIO ARABEL" Sh.p.k	"TRANSPORT HIGHWAY CONSULTING" Sh.p.k	"DRICONS" Sh.p.k
Adresa: Diber, Peshkopi, Lagjia Gjoke Doçi, Bulevardi Et'hem Beutit, Ndertesa Nr.05	Adresa: Tiranë, Rruga "Muhamet Gjilleshaj", Pallati 34, Shkalla 3, Apartament Nr.20	Adresa: Tiranë, Komuna e Parisit, Rruga "Osman Myderriz", Pallati Shkretit

POROSITËSI:

Bashkia Tiranë

OBJEKTI:

Shkolla 9-vjeçare "Kol Jakova"

Emërtimi:

Rikonstruksioni i shkollës
9-vjeçare "Kol Jakova"

SHËNIME TEKNIKE:

Drejtuksi i projektit:

Inxh. Liliانا VLLAMASI

Projektues:

Inxh. Liliانا VLLAMASI

Inxh. Engjell ÇAKA

Gjeo.Haxhi PERVANA

Gjeo. Iv BEQARI

Elek. Altin ALLKAJ

Hidr. Majlinda KONCI

Ark. Besian MUHARREMI

Emërtimi i fletës:

Pamje nga Veri-Lindja
(Palestra)

SHKALLA

FLETA

A31

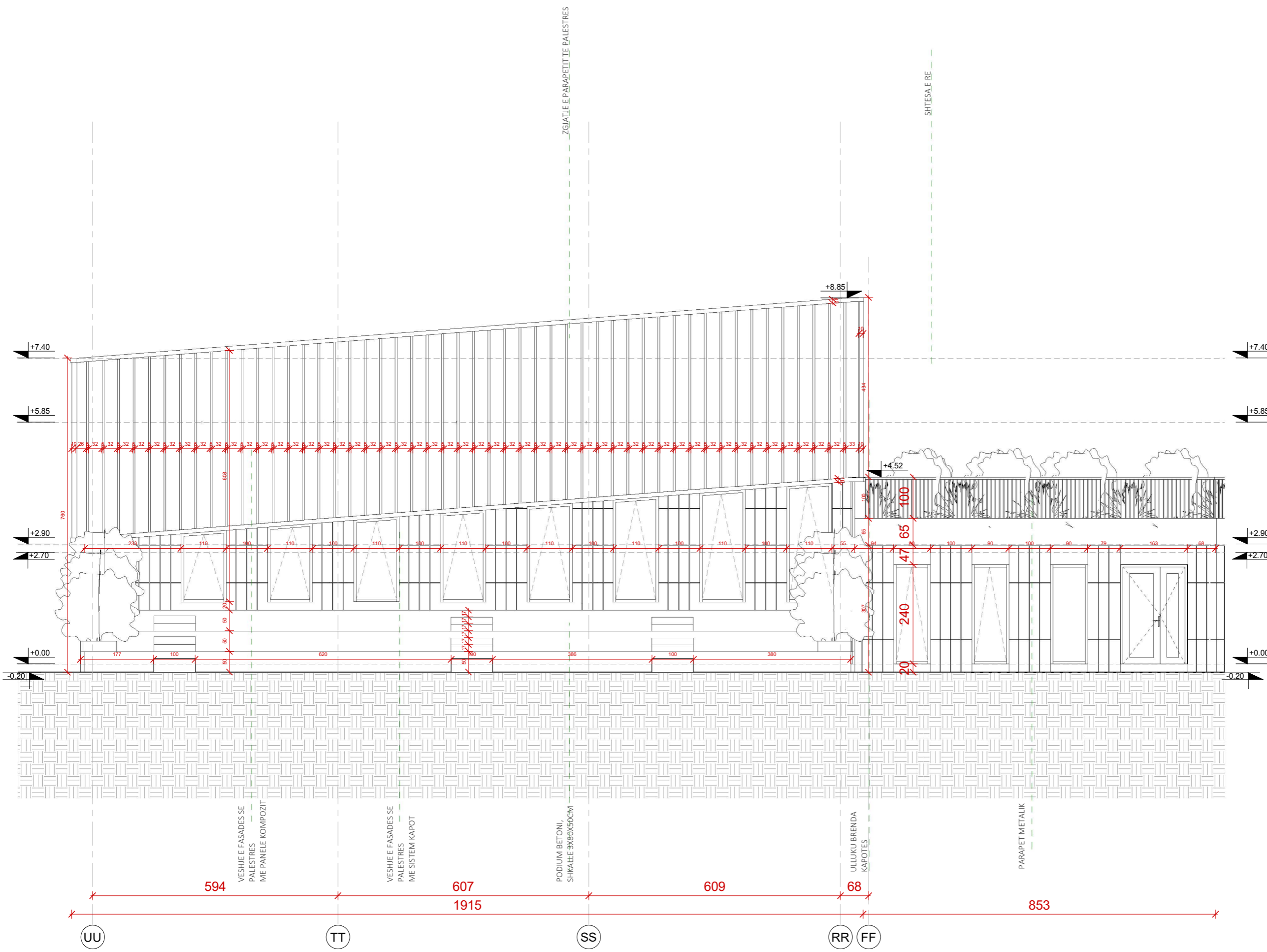

VESHJE E FASADES SE
PALESTRËS
ME PANELE KOMPOZIT

VESHJE E FASADES SE
PALESTRËS
ME SISTEM KAPOT

PODIUM BETONI,
SHKALLË 3X80X50CM

ULLUKU BRENDA
KAPOTES

PARAPET METALIK

"ARABEL - STUDIO ARABEL" Sh.p.k Adresa: Diber, Peshkopi, Lagjia Gjoko Doçi, Bulevardi Et'hem Beutit, Ndertesa Nr.05	"TRANSPORT HIGHWAY CONSULTING" Sh.p.k Adresa: Tiranë, Rruga "Muhamet Gjilleshaj", Pallati 34, Shkalla 3, Apartament Nr.20	"DRICONS" Sh.p.k Adresa: Tiranë, Komuna e Parisit, Rruga "Osman Myderriz", Pallati Shkretit
--	---	--

POROSITËSI:
Bashkia Tiranë

OBJEKTI:
Shkolla 9-vjeçare "Kol Jakova"

Emërtimi:
**Rikonstruksioni i shkollës
9-vjeçare "Kol Jakova"**

SHËNIME TEKNIKE:

Drejtuuesi i projektit:
Inxh. Liliانا VLLAMASI

Projektues:
Inxh. Liliانا VLLAMASI
Inxh. Engjell ÇAKA
Gjeo.Haxhi PERVANA
Gjeo. Iv BEQARI
Elek. Altin ALLKAJ
Hidr. Majlinda KONCI
Ark. Besian MUHARREMI

Emërtimi i fletës:
**Prerje, Pamje nga
Jug-Perendimi (Palestra)**

SHKALLA FLETA
A32

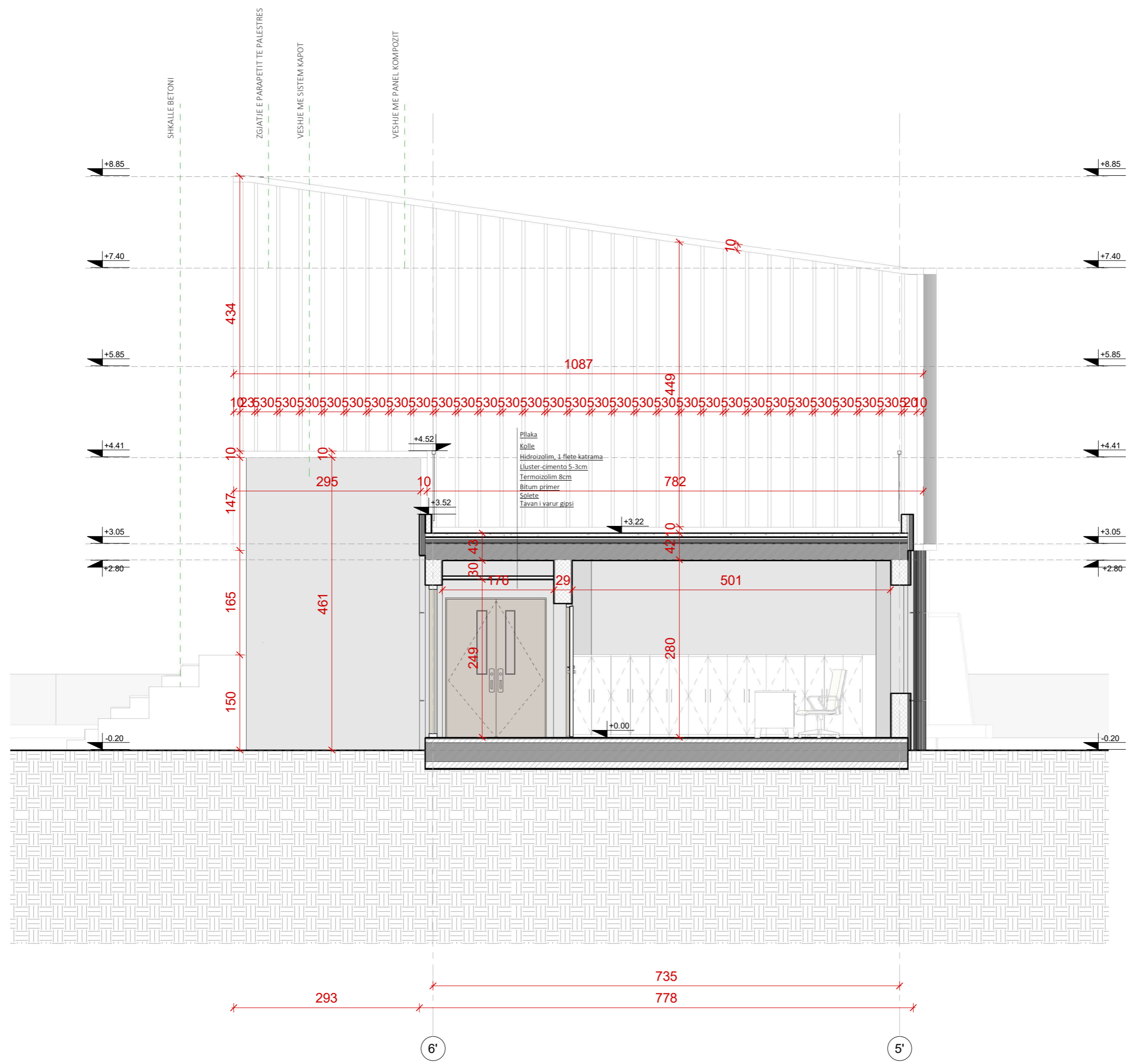

Detaj fasade 1_Sistem kapot ne strukturen ekzistuese_Pamje

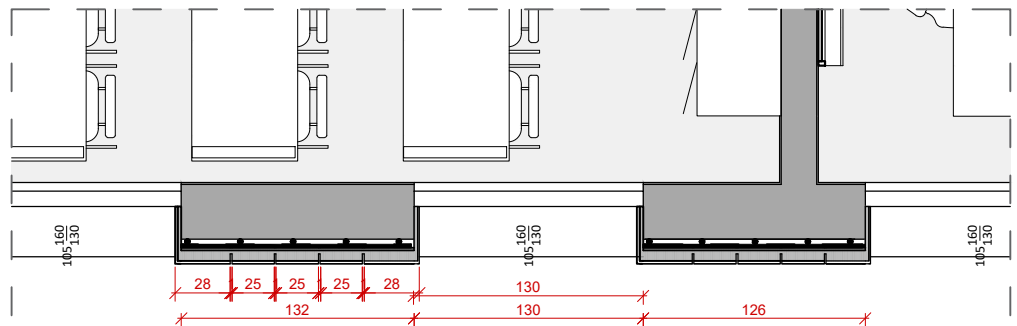
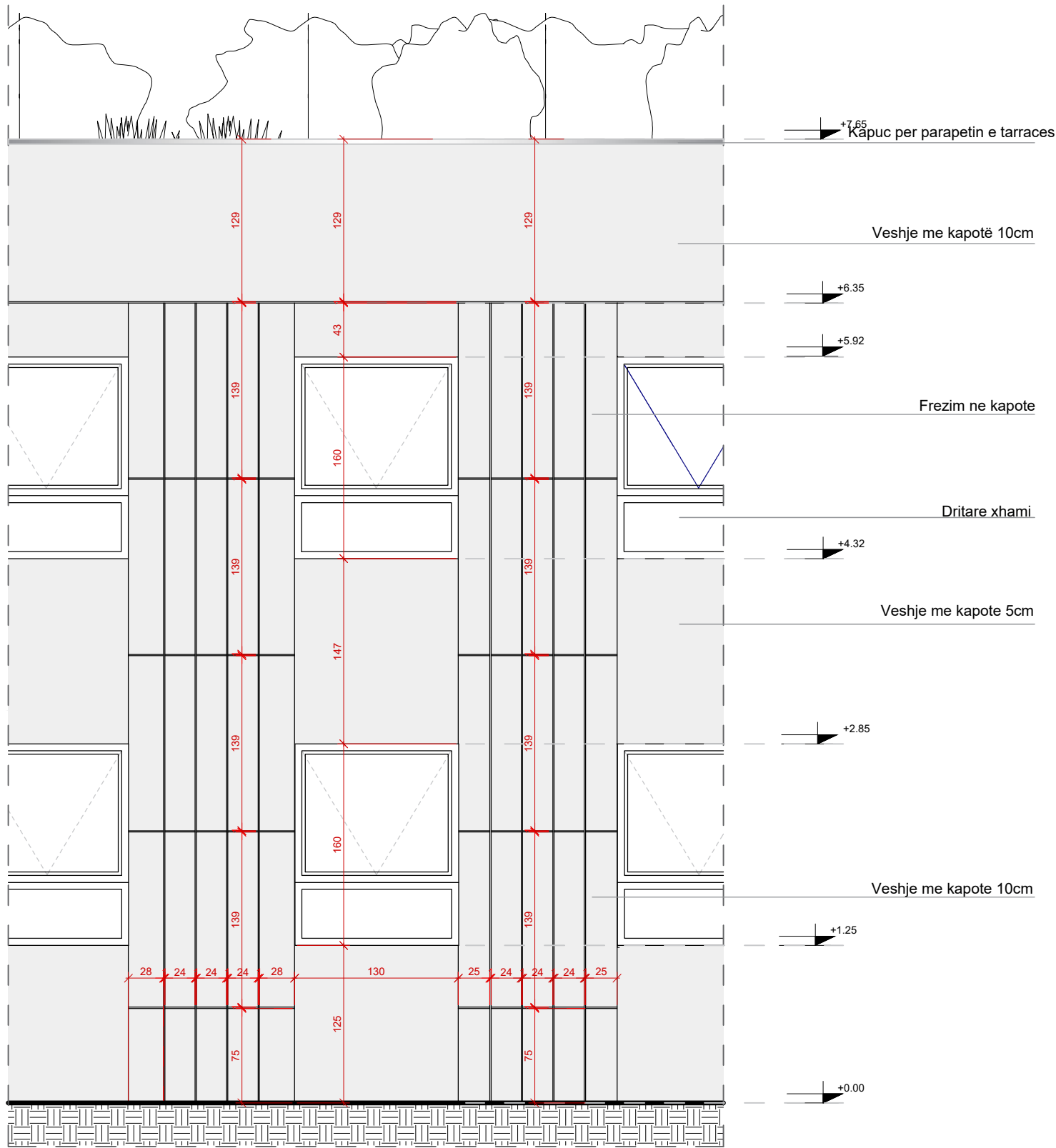

Detaj fasade 1_Sistem kapot ne strukturen ekzistuese_Plan

Detaj fasade 1_Sistem kapot ne strukturen ekzistuese_Prerje

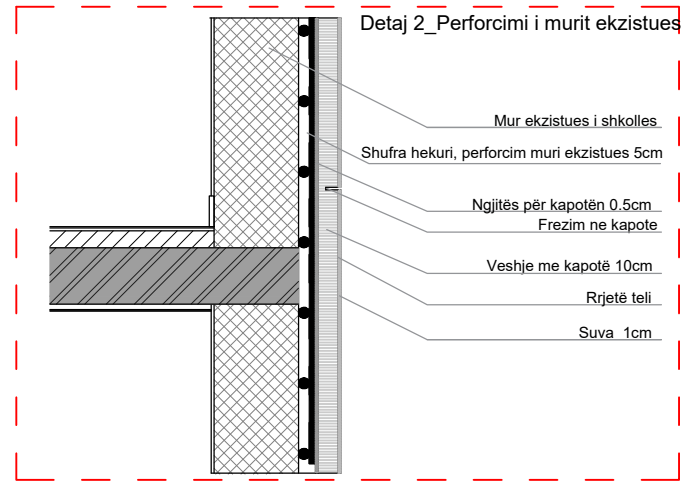
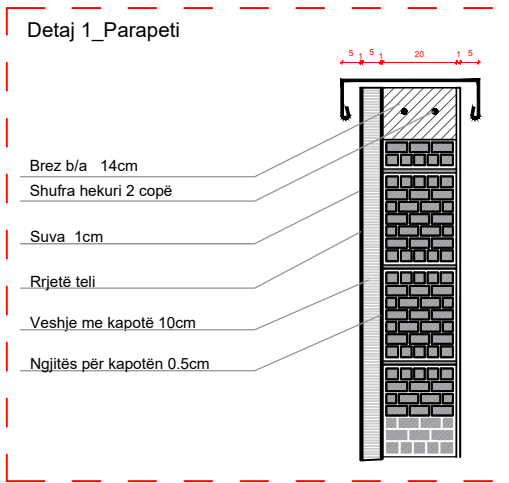
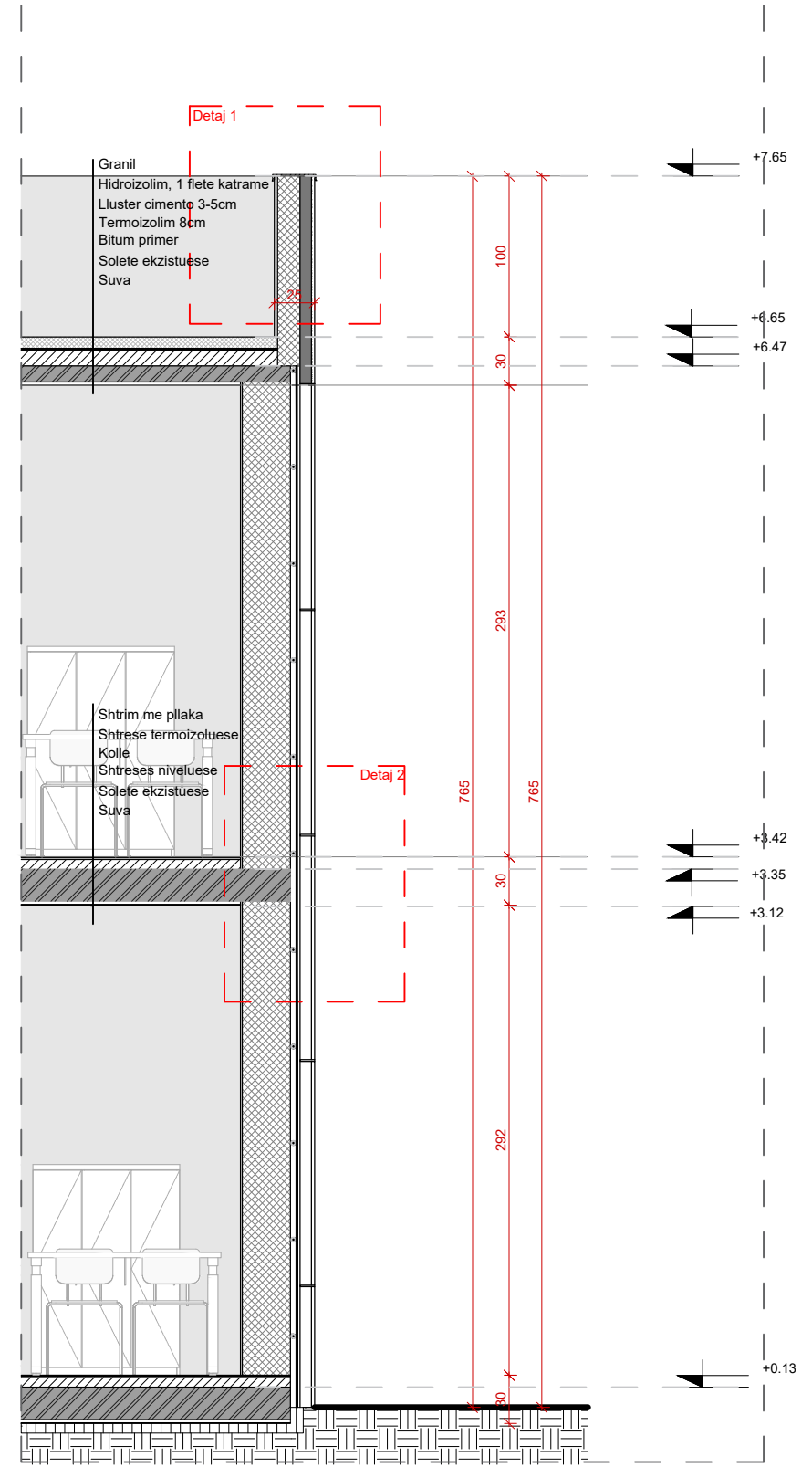

"ARABEL - STUDIO ARABEL" Sh.p.k Adresa: Olibër, Peshkopi, Lagja Gjeke Doçi, Bulevardi Elez Isufi, Nderesa Nr.05	"TRANSPORT HIGHWAY CONSULTING" Sh.p.k Adresa: Tiranë, Rruga "Muhamet Gjollështa", Pallati 34, Shkalla 3, Apartament Nr.20	"DRICONS" Sh.p.k Adresa: Tiranë, Komuna e Parisit, Rruga "Osman Myderriz", Pallati Shkrelli
--	--	--

POROSITËSI:

Bashkia Tiranë

OBJEKTI:

Shkolla 9-vjeçare "Kol Jakova"

Emërtimi:
Rikonstruksioni i shkollës 9-vjeçare "Kol Jakova"

SHËNIME TEKNIKE:

Drejtuksi i projektit:

Inxh. Liliana VLLAMASI

Projektues:

Inxh. Liliana VLLAMASI
Inxh. Engjell CAKA
Gjeo.Haxhi PERVANA
Gjeo. Iv BEQARI
Elek. Altin ALLKAJ
Hidr. Majlinda KONCI
Ark. Besian MUHARREMI

Emërtimi i fletës:

Detaj fasade 1

SHKALLA

FLETA

A31



Detaj fasade 2_Sistem kapot ne strukturen e re_Pamje

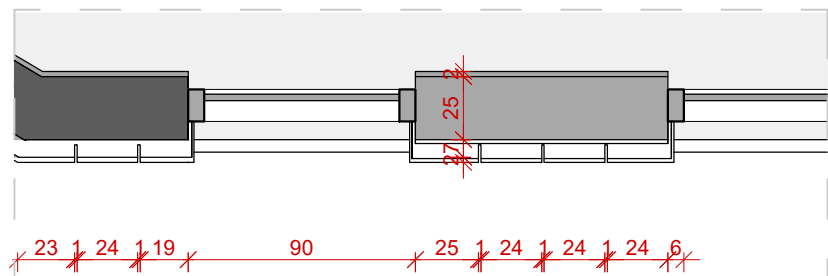
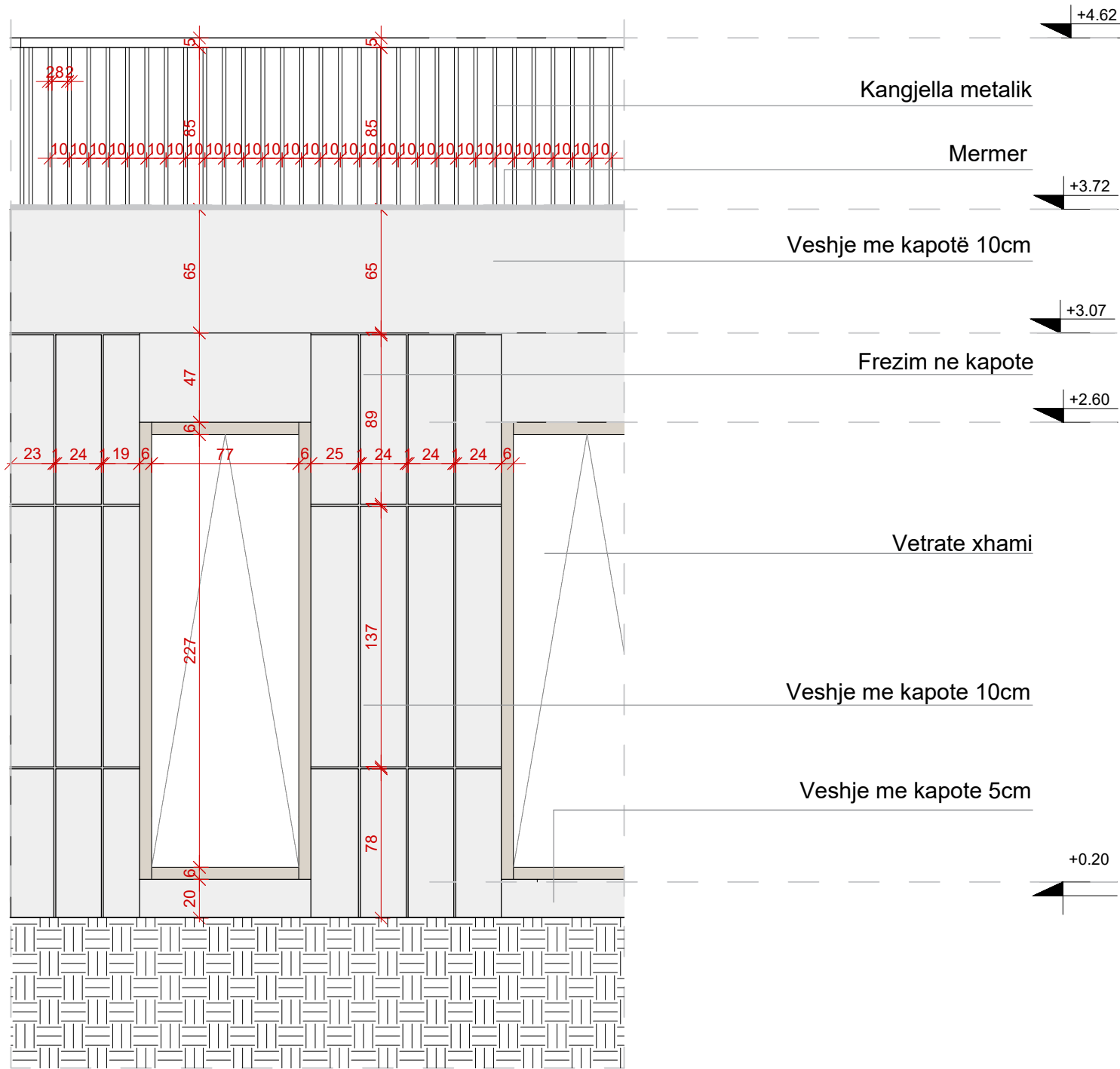

Detaj fasade 2_Sistem kapot ne strukturen e re_Plan

Detaj fasade 2_Sistem kapot ne strukturen e re_Prerje

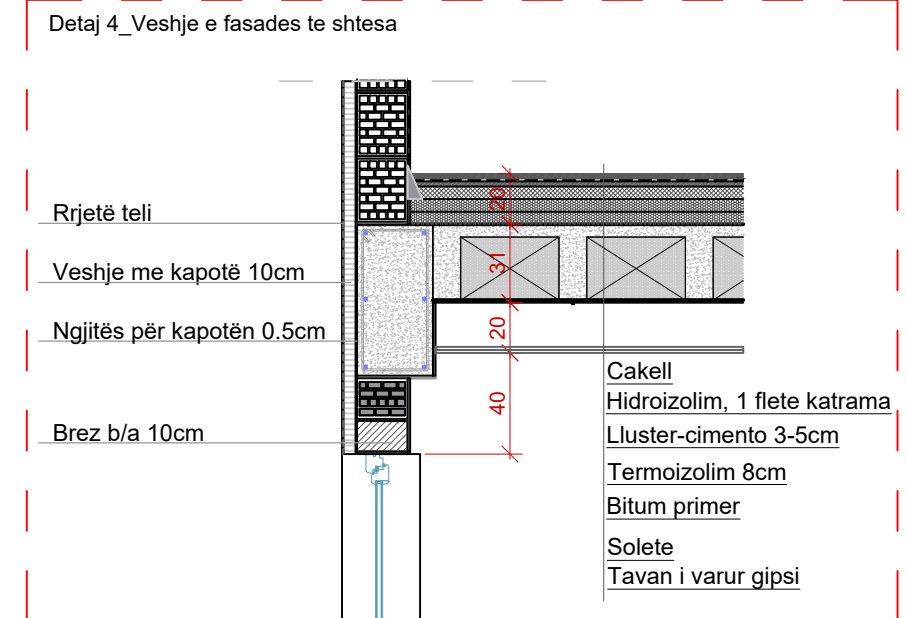
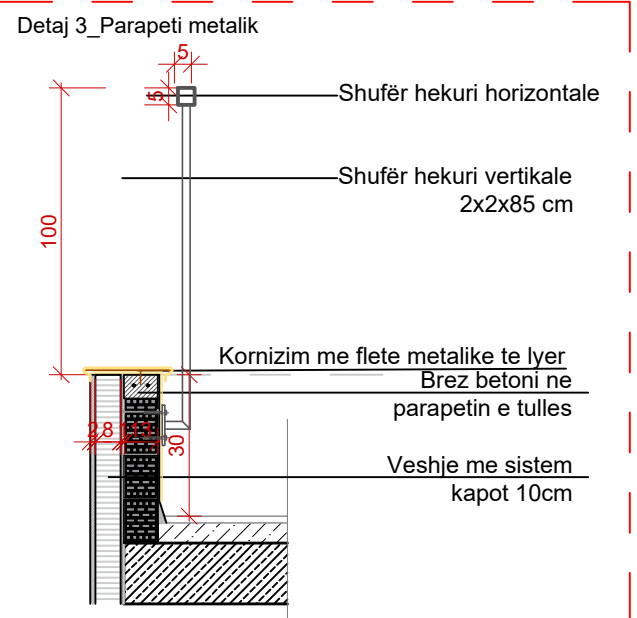
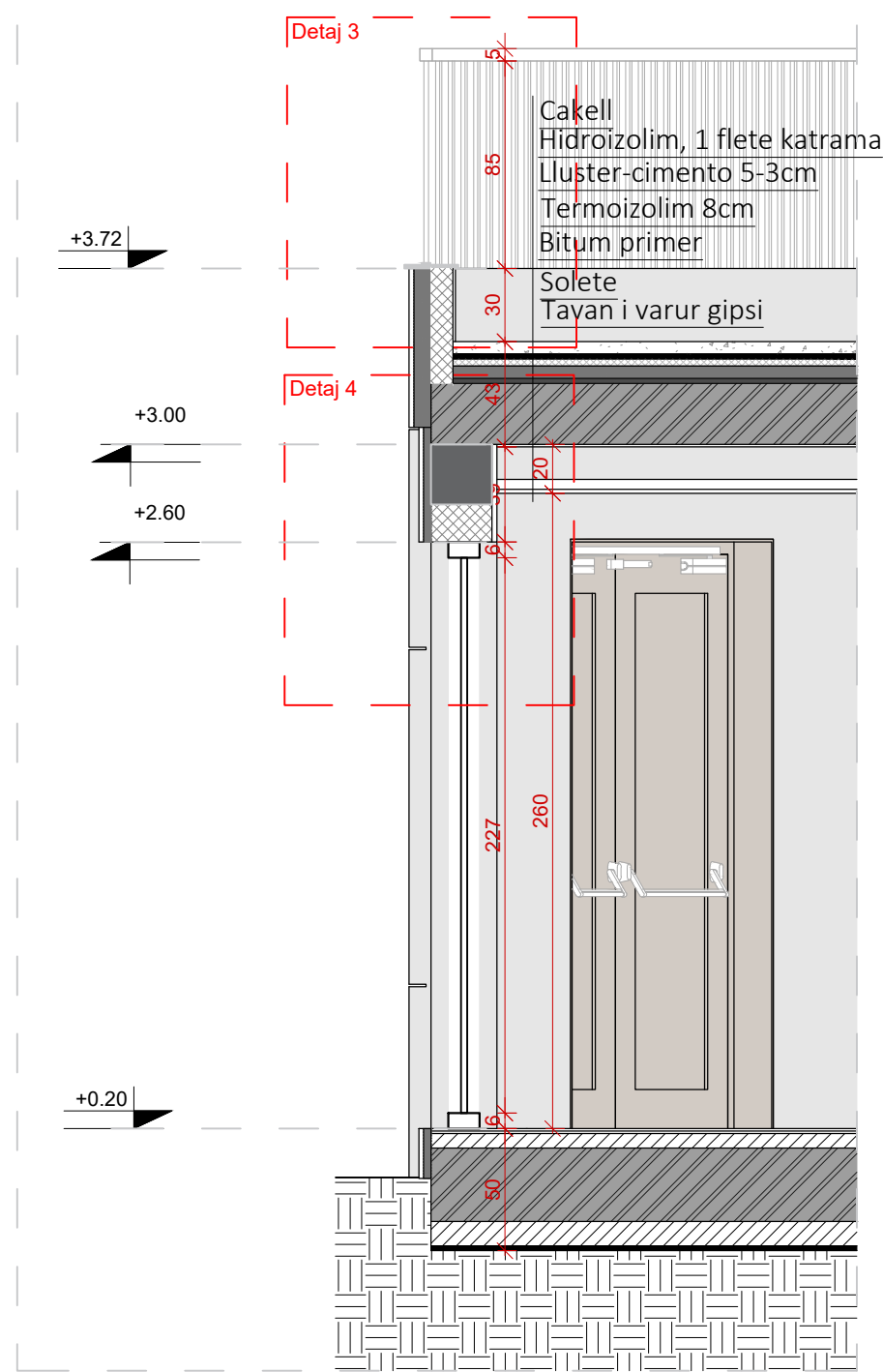

"ARABEL - STUDIO ARABEL" Sh.p.k Adresa: Oiber, Peshkopi, Lagja Gjeko Doçi, Bulevardi Elez Isufi, Nderesa Nr.05	"TRANSPORT HIGHWAY CONSULTING" Sh.p.k Adresa: Tiranë, Rruga "Muhamet Gjollështa", Pallati 34, Shkalla 3, Apartament Nr.20	"DRICONS" Sh.p.k Adresa: Tiranë, Komuna e Parisit, Rruga "Osman Myderriz", Pallati Shkrelli
---	--	--

POROSITËSI:
Bashkia Tiranë

OBJEKTI:
Shkolla 9-vjeçare "Kol Jakova"

Emërtimi:
Rikonstruksioni i shkollës 9-vjeçare "Kol Jakova"

SHËNIME TEKNIKE:

Drejtuesi i projektit:
 Inxh. Liliana VLLAMASI

Projektues:
 Inxh. Liliana VLLAMASI
 Inxh. Engjell CAKA
 Gjeo.Haxhi PERVANA
 Gjeo. Iv BEQARI
 Elek. Altin ALLKAJ
 Hidr. Majlinda KONCI
 Ark. Besian MUHARREMI

Emërtimi i fletës:
Detaj fasade 2

SHKALLA	FLETA
	A34

