

Detaj fasade 3_Veshja fasades se palestres me panel kompozit_Pamje

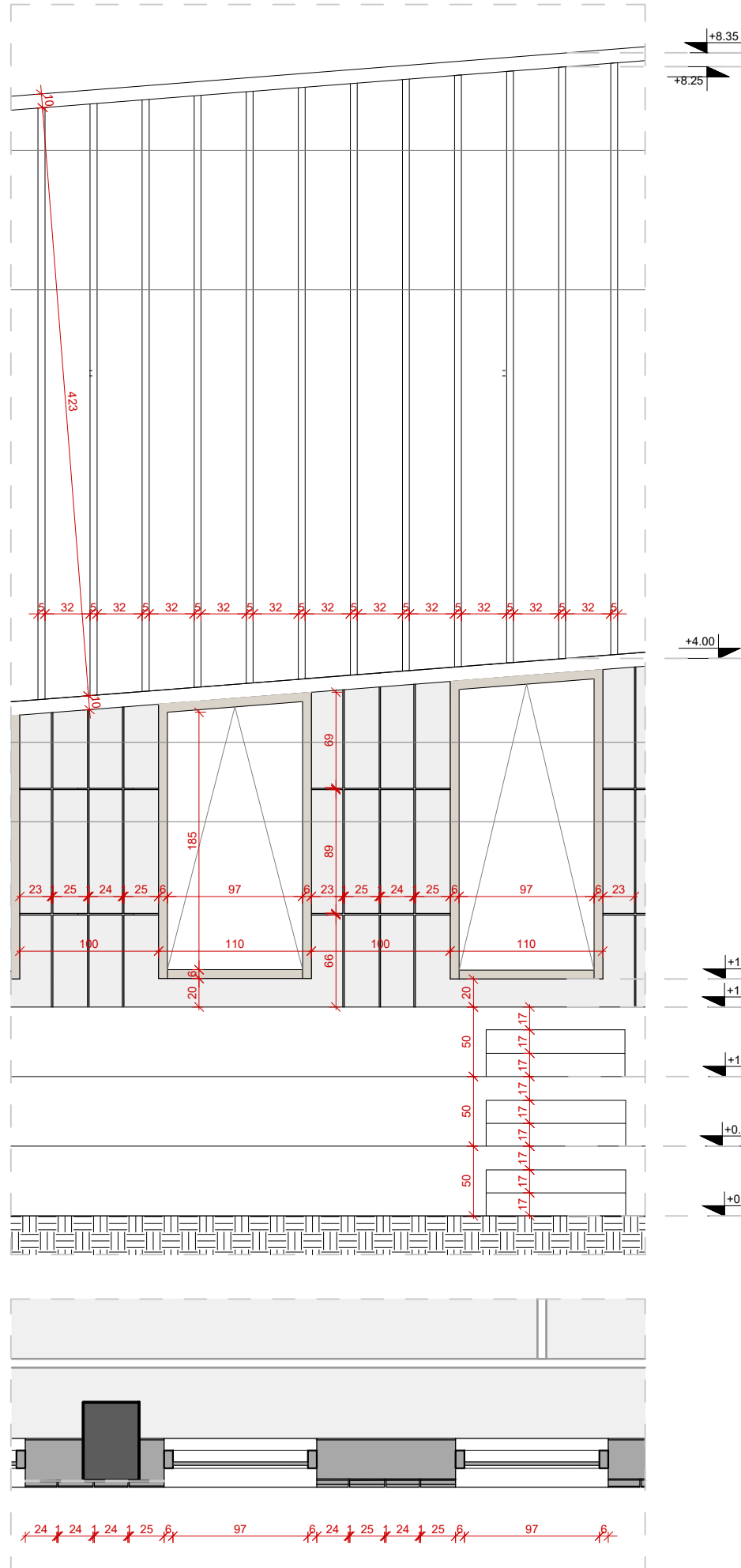

Detaj fasade 3_Veshja fasades se palestres me panel kompozit_Plan

Detaj fasade 3_Veshja fasades se palestres me panel kompozit_Prerje

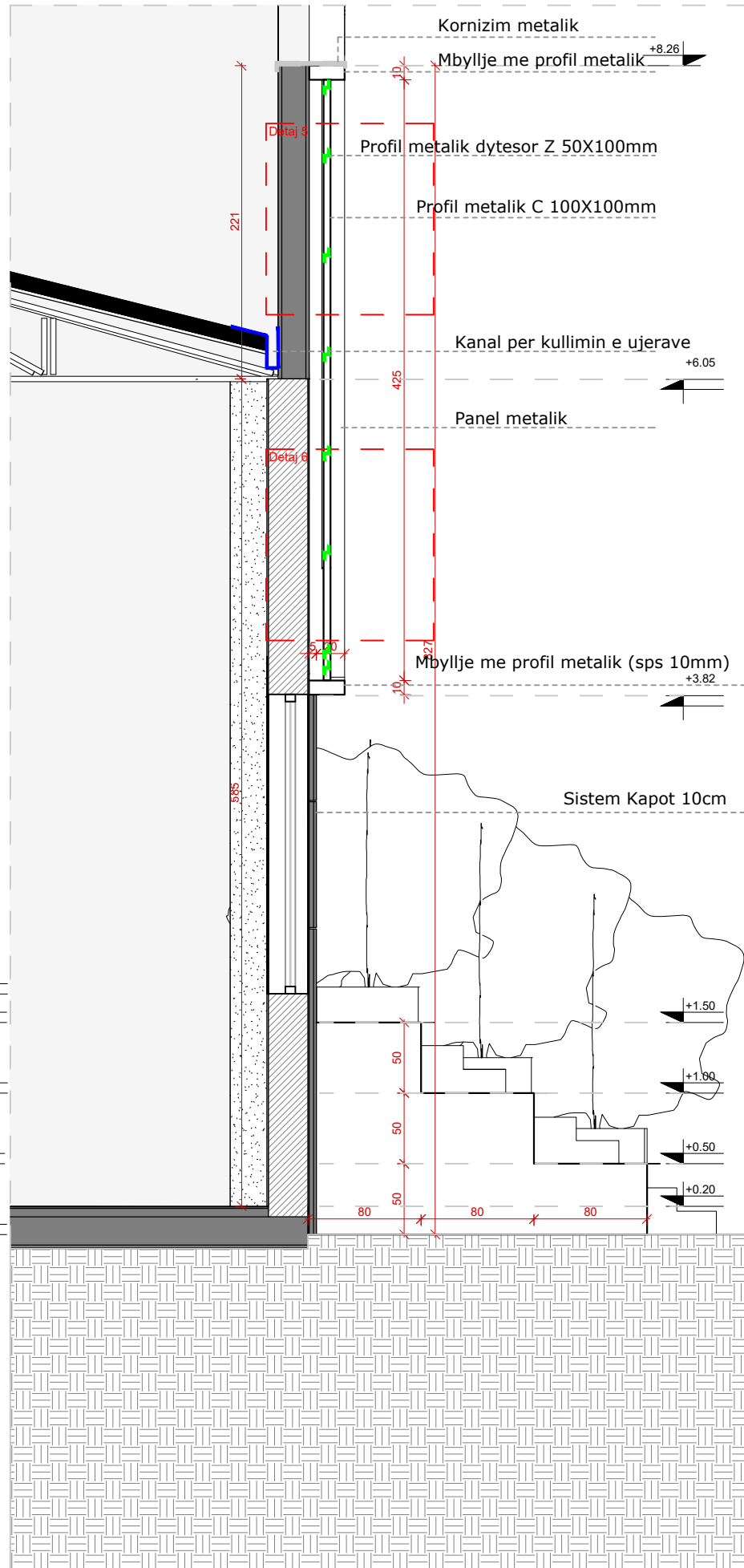

Detaj 5_Struktura e fasades ne kolonen e betonit

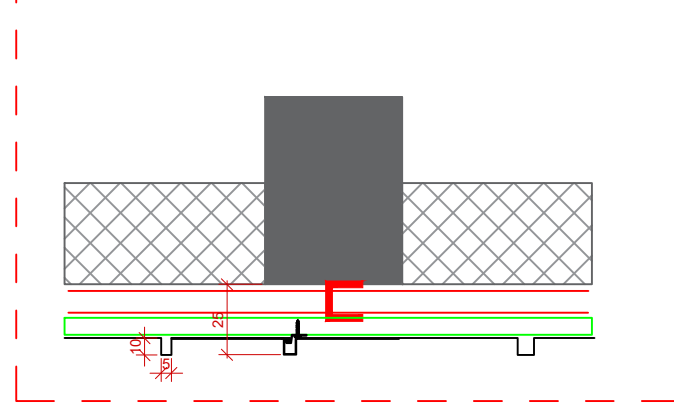

Detaj 6_Pamje aksometrike

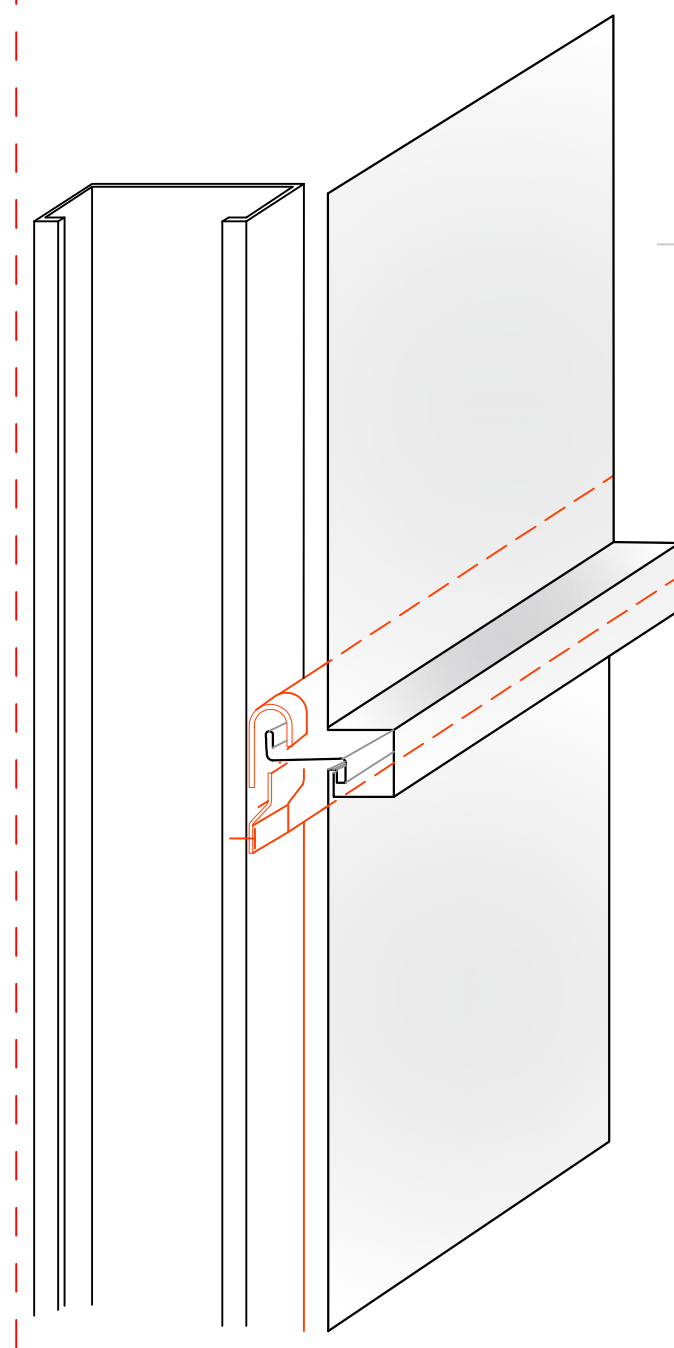

"ARABEL - STUDIO ARABEL" Sh.p.k Adresa: Oiber, Peshkopi, Lagja Gjeke Doçi, Bulevardi Elez Isufi, Nderesa Nr.05	"TRANSPORT HIGHWAY CONSULTING" Sh.p.k Adresa: Tiranë, Rruga "Muhamet Gjollështa", Pallati 34, Shkalla 3, Apartament Nr.20	"DRICONS" Sh.p.k Adresa: Tiranë, Komuna e Parisit, Rruga "Osman Myderriz", Pallati Shkrelli
---	--	--

POROSITËSI:

Bashkia Tiranë

OBJEKTI:

Shkolla 9-vjeçare "Kol Jakova"

Emërtimi:

Rikonstruksioni i shkollës 9-vjeçare "Kol Jakova"

SHËNIME TEKNIKE:

Drejtuuesi i projektit:

Inxh. Liliana VLLAMASI

Projektues:

Inxh. Liliana VLLAMASI
Inxh. Engjell CAKA
Gjeo.Haxhi PERVANA
Gjeo. Iv BEQARI
Elek. Altin ALLKAJ
Hidr. Majlinda KONCI
Ark. Besian MUHARREMI

Emërtimi i fletës:

Detaj fasade 3

SHKALLA

FLETA

A35



UU

TT

SS

RR

"ARABEL - STUDIO ARABEL" Sh.p.k	"TRANSPORT HIGHWAY CONSULTING" Sh.p.k	"DRICONS" Sh.p.k
Adresa: Obrer, Peshkopi, Lagja Gjeke Doçi, Bulevardi Elez Isufi, Nderesa Nr.05	Adresa: Tiranë, Rruga "Muhamet Gjollështa", Pallati 34, Shkalla 3, Apartament Nr.20	Adresa: Tiranë, Komuna e Parisit, Rruga "Osman Myderriz", Pallati Shkrelli

POROSITËSI:

Bashkia Tiranë

OBJEKTI:

Shkolla 9-vjeçare "Kol Jakova"

Emërtimi:

Rikonstruksioni i shkollës 9-vjeçare "Kol Jakova"

SHËNIME TEKNIKE:

Drejtuuesi i projektit:

Inxh. Liliana VLLAMASI

Projektues:

Inxh. Liliana VLLAMASI
Inxh. Engjell CAKA
Gjeo.Haxhi PERVANA
Gjeo. Iv BEQARI
Elek. Altin ALLKAJ
Hidr. Majlinda KONCI
Ark. Besian MUHARREMI

Emërtimi i fletës:

Detaj fasade 3

SHKALLA

FLETA

A36

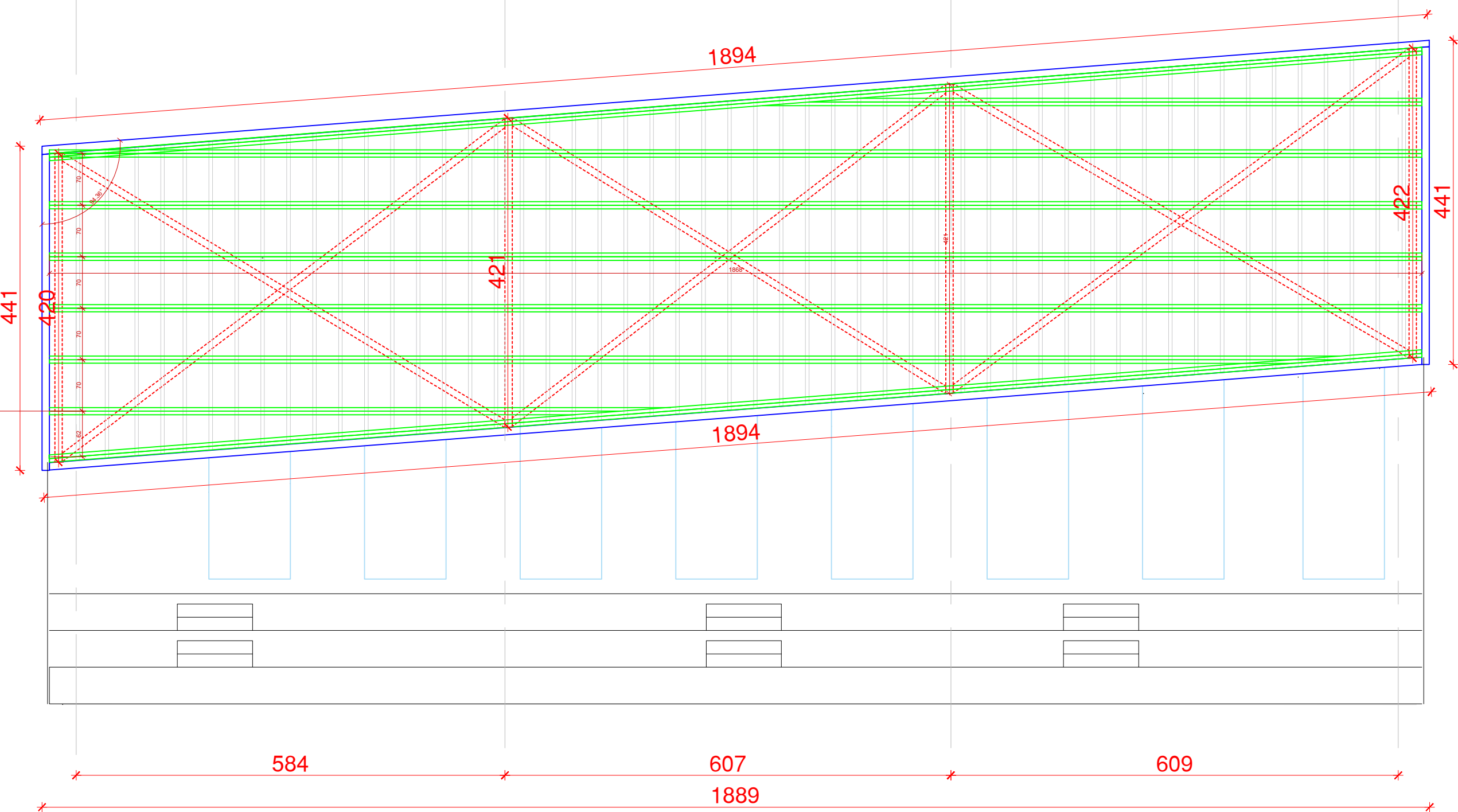

- - - - - Struktura primare, profile C ne kolonat e betonit
- — — — — Struktura sekondare, profile Z per fiksimin e paneleve
- — — — — Profil per mbylljen e paneleve ne perimeter te kornizimit
- — — — — Panele kompozit

Detaj 7_Shtresa e gomes

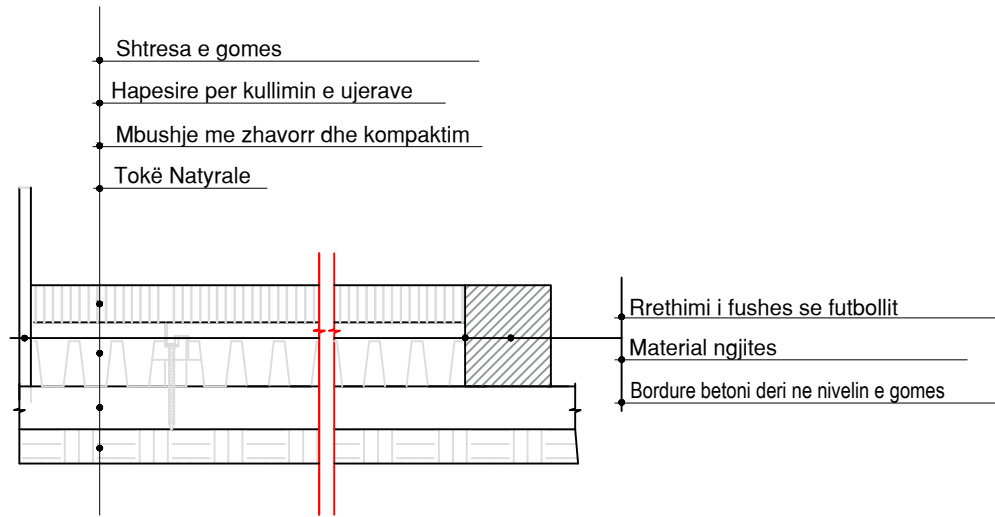

Detaj 8_Shtrimi me pllake

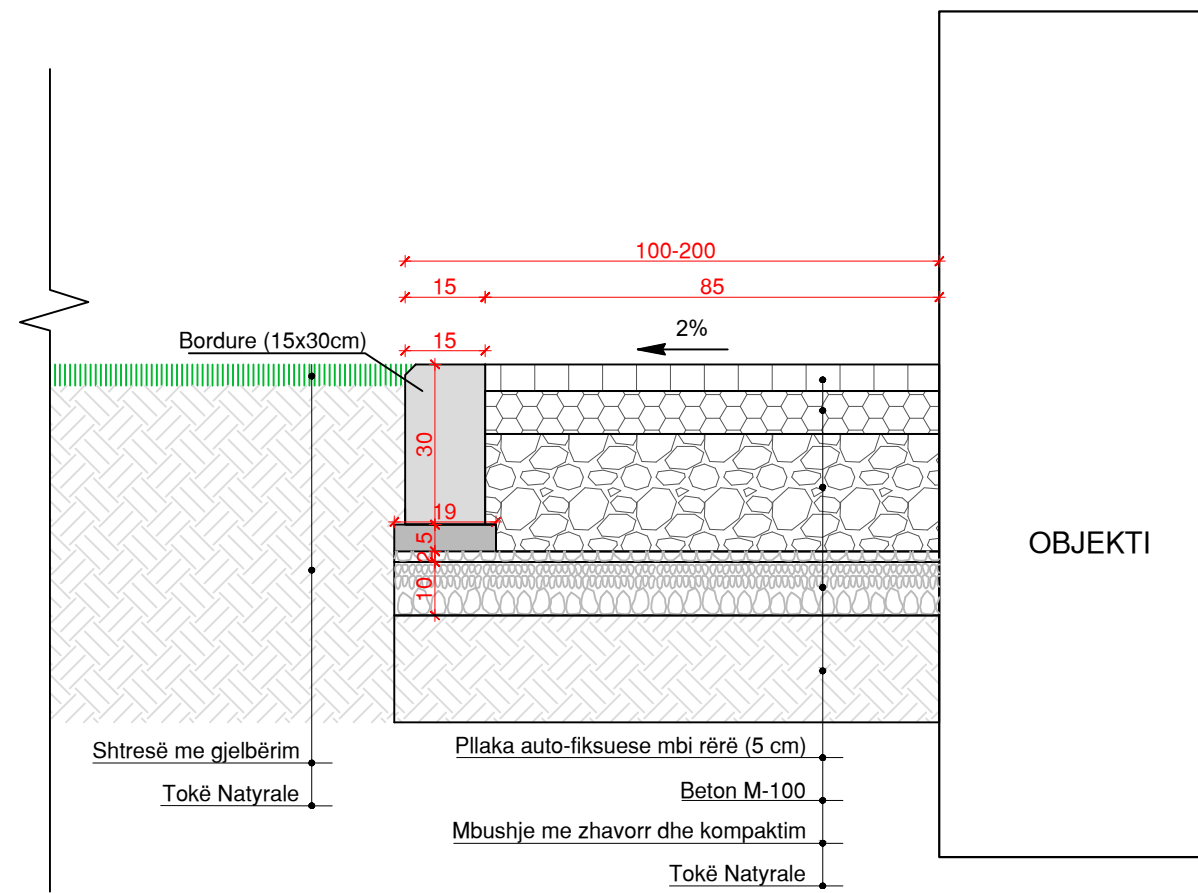

Detaj 9_Shtrimi me beton

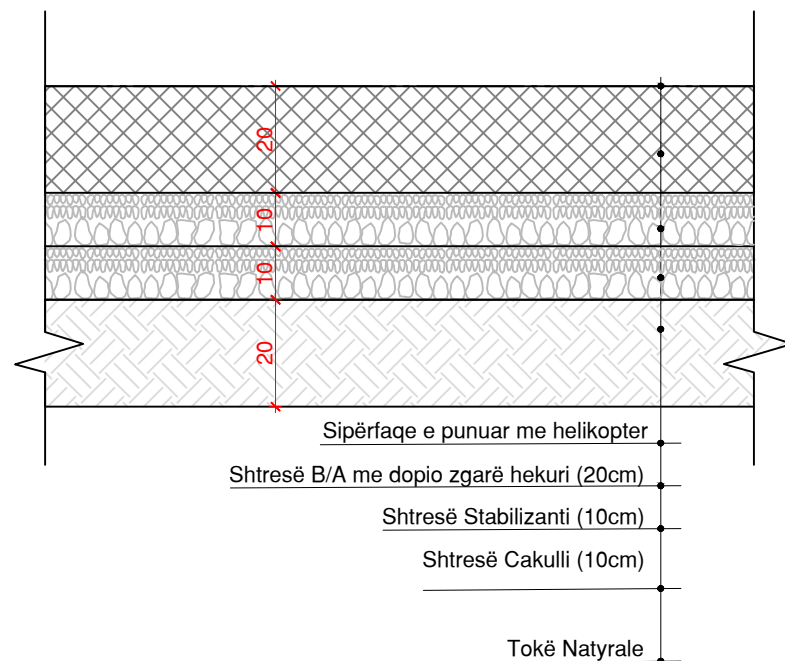

Detaj 10_Shtrimi me pllake

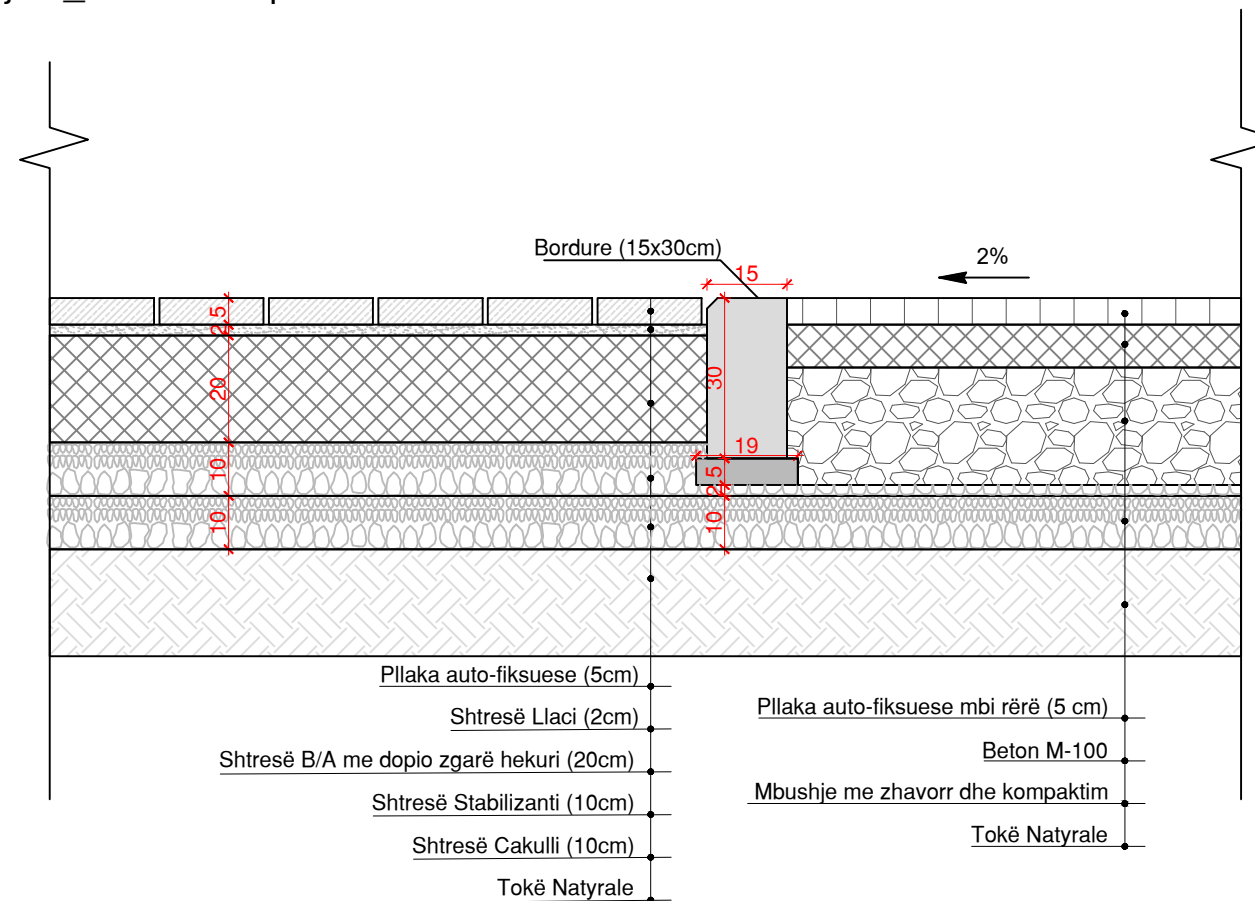

"ARABEL - STUDIO ARABEL" Sh.p.k Adresa: Oiber, Peshkopi, Lagja Gjeke Doçi, Bulevardi Elez Isufi, Nderesa Nr.05	"TRANSPORT HIGHWAY CONSULTING" Sh.p.k Adresa: Tiranë, Rruga "Muhamet Gjollështa", Pallati 34, Shkalla 3, Apartament Nr.20	"DRICONS" Sh.p.k Adresa: Tiranë, Komuna e Parisit, Rruga "Osman Myderriz", Pallati Shkrelli
---	--	--

POROSITËSI:

Bashkia Tiranë

OBJEKTI:

Shkolla 9-vjeçare "Kol Jakova"

Emërtimi:

Rikonstruksioni i shkollës 9-vjeçare "Kol Jakova"

SHËNIME TEKNIKE:

Drejtuksi i projektit:

Inxh. Liliana VLLAMASI

Projektues:

Inxh. Liliana VLLAMASI
 Inxh. Engjell CAKA
 Gjeo.Haxhi PERVANA
 Gjeo. Iv BEQARI
 Elek. Altin ALLKAJ
 Hidr. Majlinda KONCI
 Ark. Besian MUHARREMI

Emërtimi i fletës:

Detaj (sistemim gjelbërim)

SHKALLA

FLETA

A37



Detaj 11_RRETHIM MUR B/A + KANGJELLA

"ARABEL - STUDIO ARABEL" Sh.p.k	"TRANSPORT HIGHWAY CONSULTING" Sh.p.k	"DRICONS" Sh.p.k
Adresa: Ober, Peshkopi, Lagjia Gjeke Doçi, Bulevardi Elez Isufi, Nderesa Nr.05	Adresa: Tiranë, Rruga "Muhamet Gjollësia", Pallati 34, Shkalla 3, Apartament Nr.20	Adresa: Tiranë, Komuna e Parisit, Rruga "Osman Myderriz", Pallati Shkrelli

POROSITËSI:

Bashkia Tiranë

OBJEKTI:

Shkolla 9-vjeçare "Kol Jakova"

Emërtimi:

Rikonstruksioni i shkollës 9-vjeçare "Kol Jakova"

SHËNIME TEKNIKE:

Drejtuuesi i projektit:

Inxh. Liliana VLLAMASI

Projektues:

Inxh. Liliana VLLAMASI

Inxh. Engjell CAKA

Gjeo.Haxhi PERVANA

Gjeo. Iv BEQARI

Elek. Altin ALLKAJ

Hidr. Majlinda KONCI

Ark. Besian MUHARREMI

Emërtimi i fletës:

Detaj (rrethim me kangjella)

SHKALLA

FLETA

A38

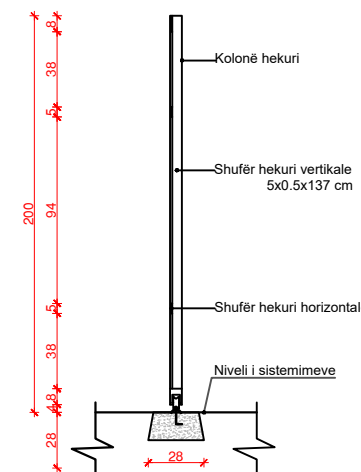
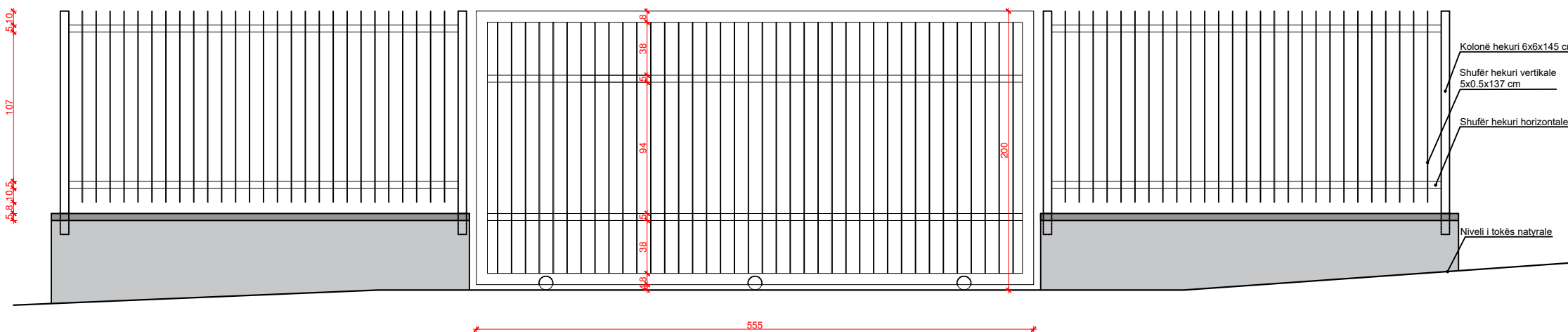
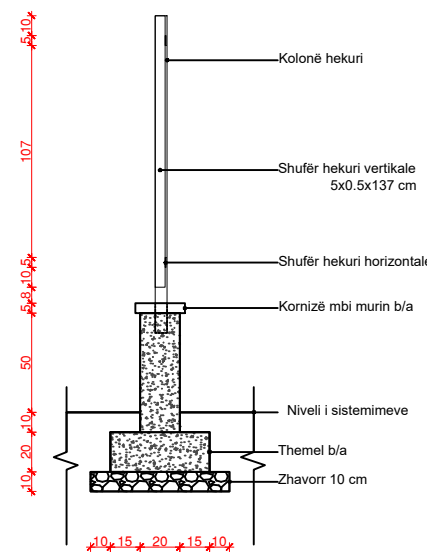
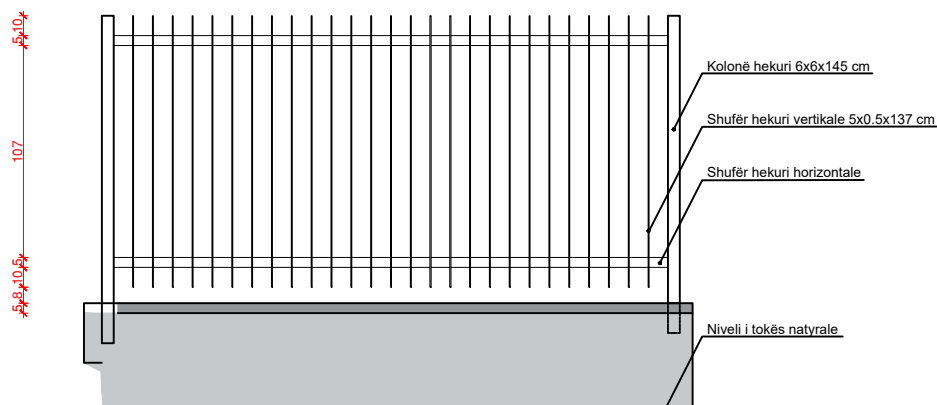

Detaj 12_Muri ndares te shtesa

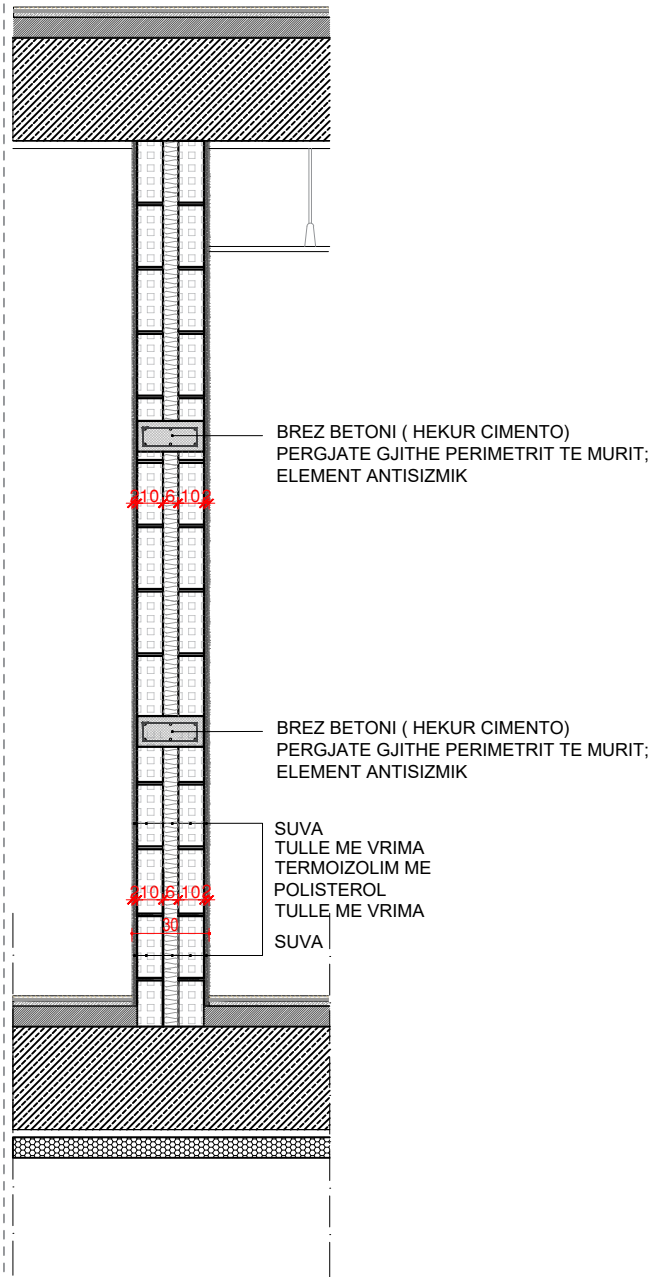

Detaj 13_Veshja shkalla ekzistuese

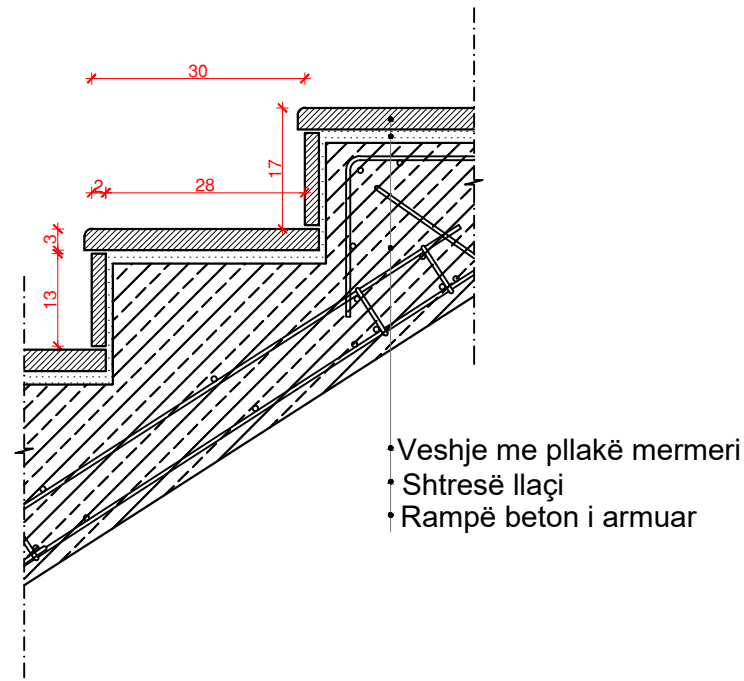

Detaj 14_Kullimi i ujerave nga tarraca

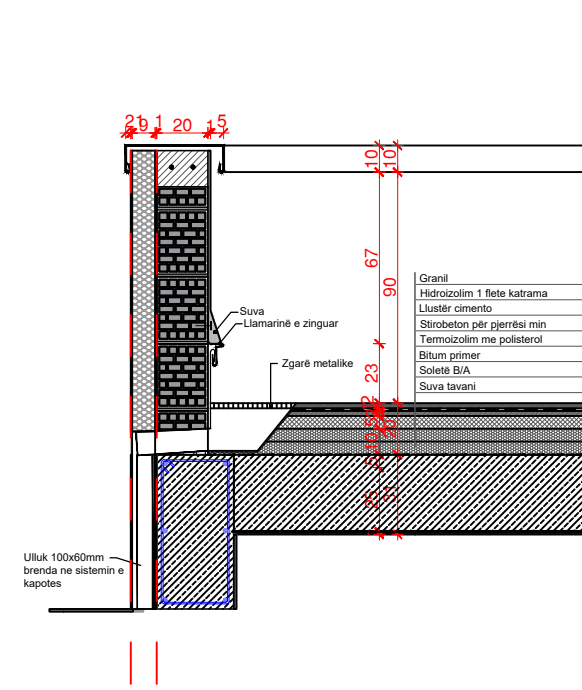

Detaj 15_Hidroizolimi i tubit te ajrimit

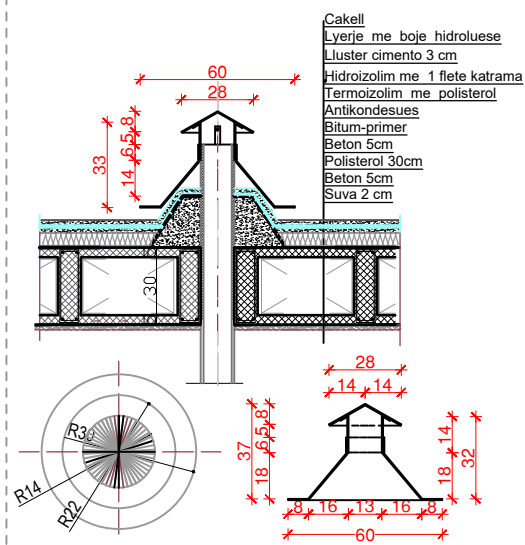

Detaj 16_Kullimi i ujerave te shiut ne pusete

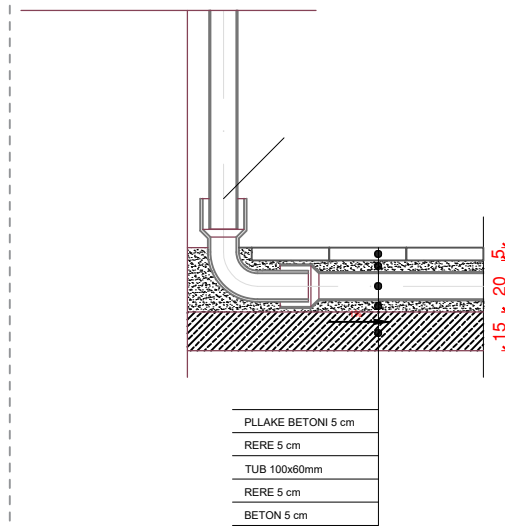

Detaj 17_Kullimi i ujerave te shiut nga tarraca

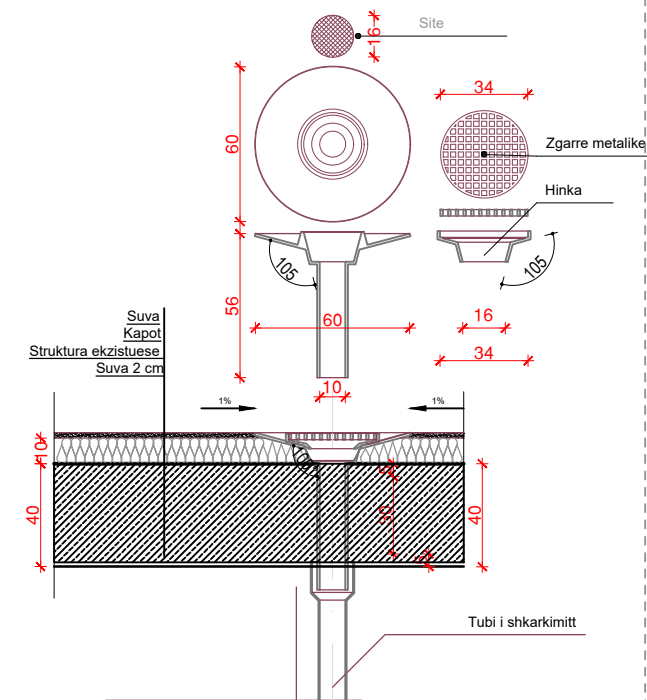

"ARABEL - STUDIO ARABEL" Sh.p.k	"TRANSPORT HIGHWAY CONSULTING" Sh.p.k	"DRICONS" Sh.p.k
Adresa: Ober, Peshkopi, Lagja Gjeke Doçi, Bulevardi Elez Isufi, Nderesa Nr.05	Adresa: Tiranë, Rruga "Muhamet Gjollështa", Pallati 34, Shkalla 3, Apartament Nr.20	Adresa: Tiranë, Komuna e Parisit, Rruga "Osman Myderriz", Pallati Shkrelli

POROSITËSI:

Bashkia Tiranë

OBJEKTI:

Shkolla 9-vjeçare "Kol Jakova"

Emërtimi:

Rikonstruksioni i shkollës
9-vjeçare "Kol Jakova"

SHËNIME TEKNIKE:

Drejtesia e projektit:

Inxh. Liliana VLLAMASI

Projektues:

Inxh. Liliana VLLAMASI
Inxh. Engjell CAKA
Gjeo.Haxhi PERVANA
Gjeo. Iv BEQARI
Elek. Altin ALLKAJ
Hidr. Majlinda KONCI
Ark. Besian MUHARREMI

Emërtimi i fletës:



Detaj (kullimi, shtresa)

SHKALLA

FLETA

A39

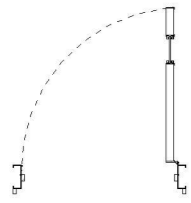
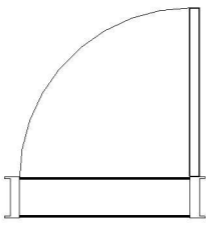
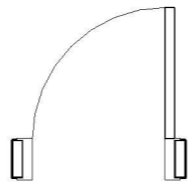
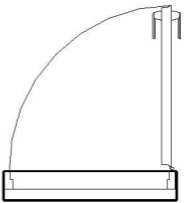
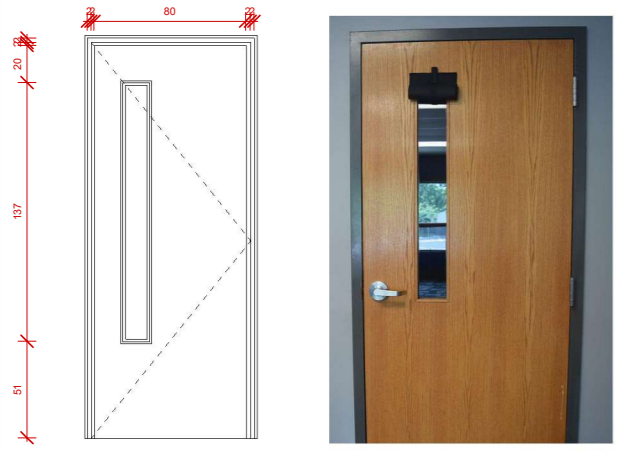
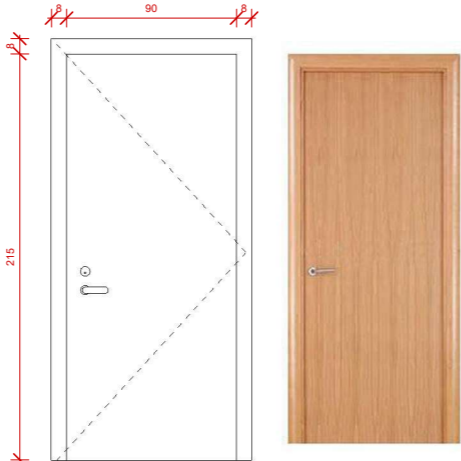

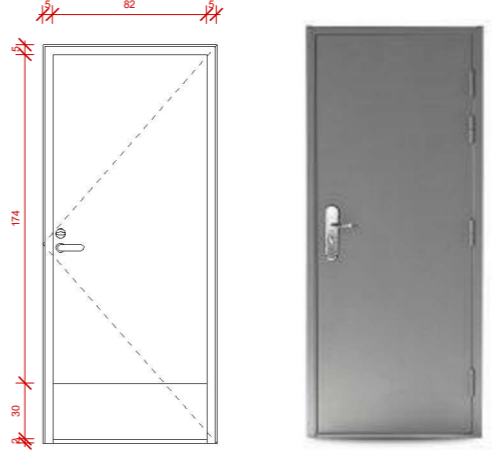
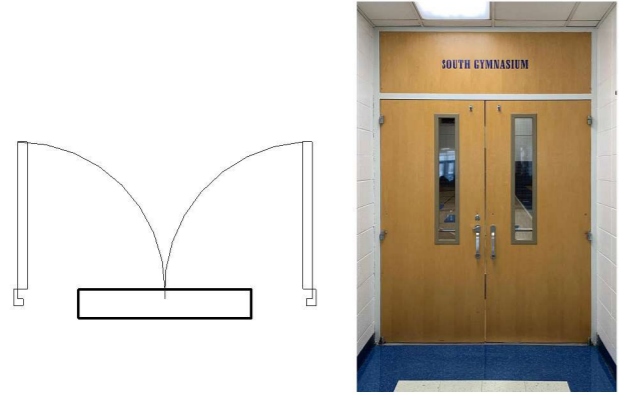
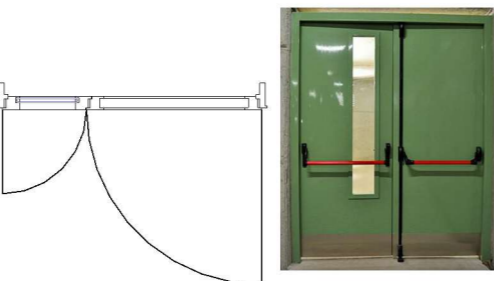
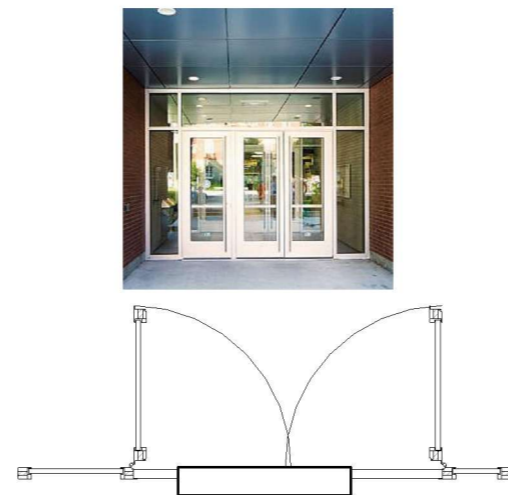
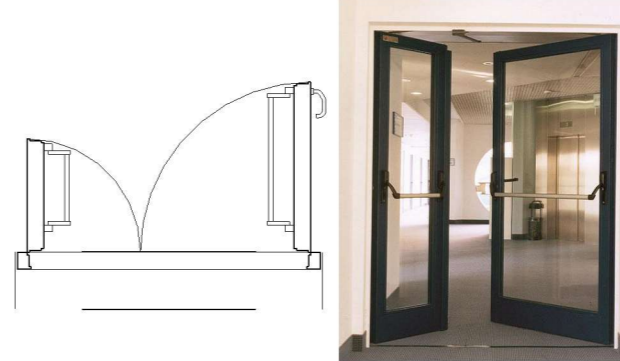
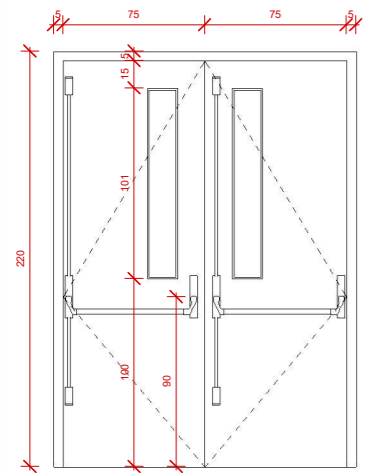
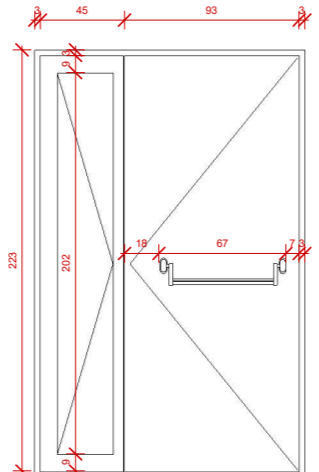
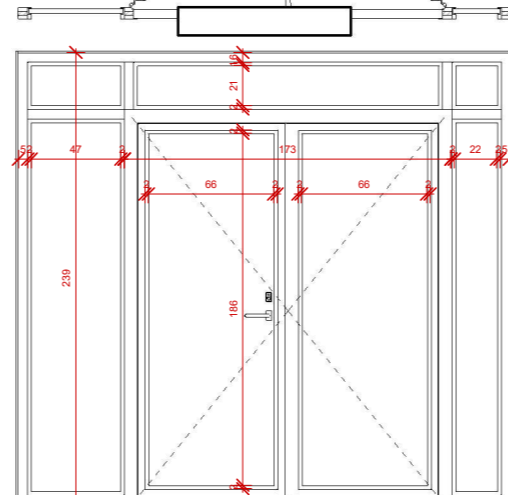
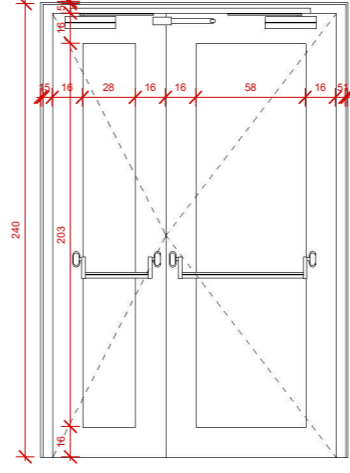
<p>DERE KLASË</p> 	<p>DERE ZYRE</p> 	<p>DERE TUALETI</p> 	<p>DERE E BLINDUAR DEPO</p> 
			
<p>DERE E BRENDSHME TE PALESTRA</p>	<p>DERE EMERGJENCE (SHTESA)</p>	<p>DERE HYRJE (EKZISTUESE)</p>	<p>DERE HYRJA (SHTESA)</p>
			
			

<p>"ARABEL - STUDIO ARABEL" Sh.p.k</p> <p>Adresa: Diber, Peshkopi, Lagjia Gjoko Doçi, Bulevardi Et'hem Beutit, Ndertes Nr.05</p>	<p>"TRANSPORT HIGHWAY CONSULTING" Sh.p.k</p> <p>Adresa: Tiranë, Rruga "Muhamet Gjollesha", Pallati 34, Shkalla 3, Apartament Nr.20</p>	<p>"DRICONS" Sh.p.k</p> <p>Adresa: Tiranë, Komuna e Parisit, Rruga "Osman Myderriz", Pallati Shkretit</p>
--	--	---

POROSITËSI:

Bashkia Tiranë

OBJEKTI:

Shkolla 9-vjeçare "Kol Jakova"

Emërtimi:
Rikonstruksioni i shkollës 9-vjeçare "Kol Jakova"

SHËNIME TEKNIKE:

Drejtuksi i projektit:

Inxh. Liliانا VLLAMASI

Projektues:

Inxh. Liliانا VLLAMASI
Inxh. Engjell ÇAKA
Gjeo.Haxhi PERVANA
Gjeo. Iv BEQARI
Elek. Altin ALLKAJ
Hidr. Majlinda KONCI
Ark. Besian MUHARREMI

Emërtimi i fletës:

Skeda teknike e dyerve

SHKALLA

FLETA

A40

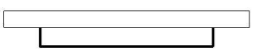
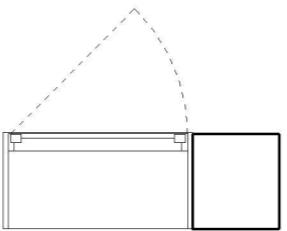
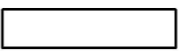
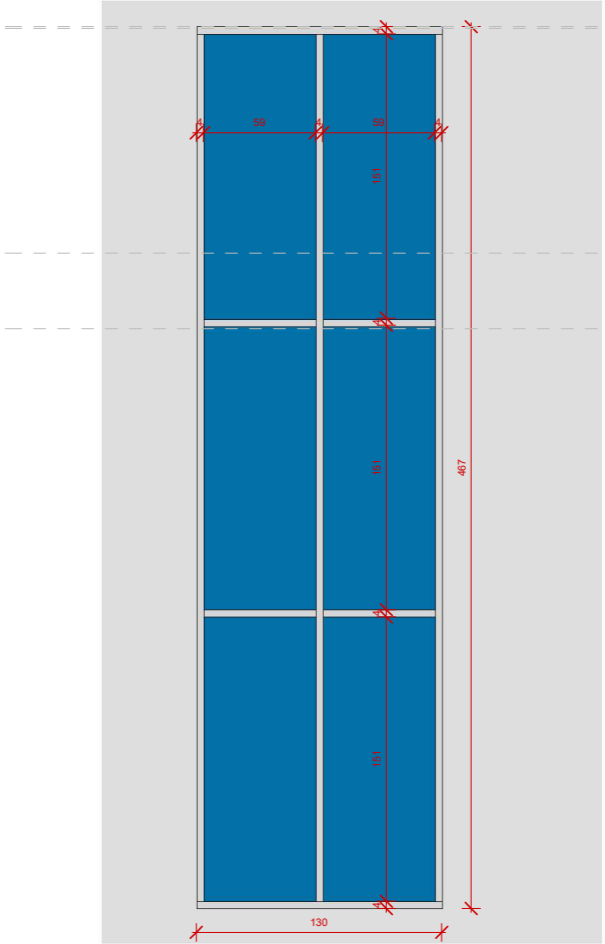
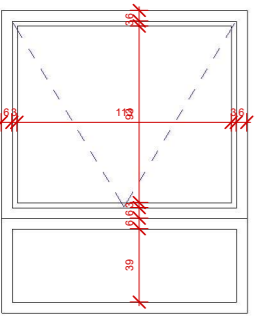
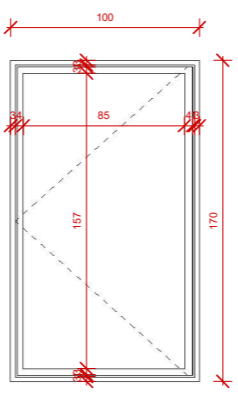
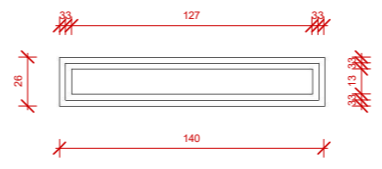
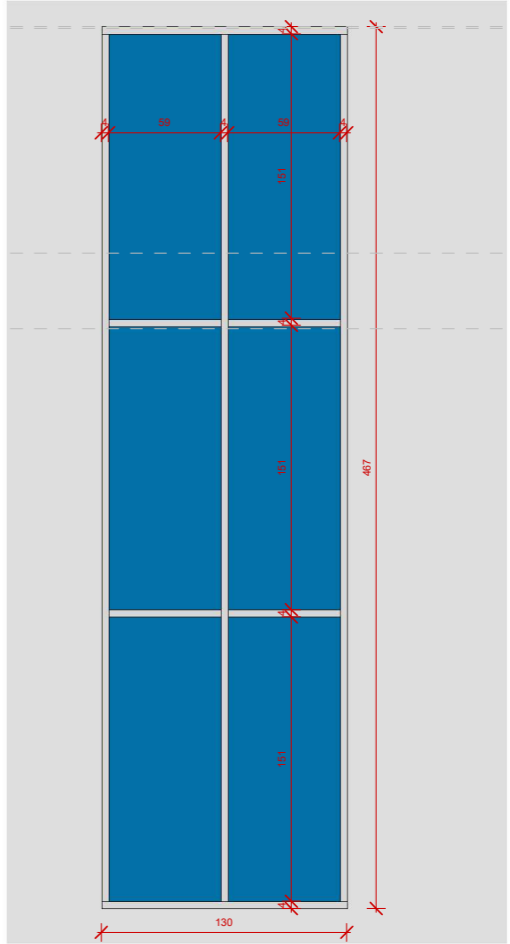

<p>DRITARE KLASE</p> 	<p>DRITARE ZYRE & SHTESA</p> 	<p>DRITARE EMERGJENCA</p> 	<p>VETRATE SHKALLA</p> 
			

<p>VETRATE SHTESA</p>	<p>VETRATE PALESTRA</p>
-----------------------	-------------------------

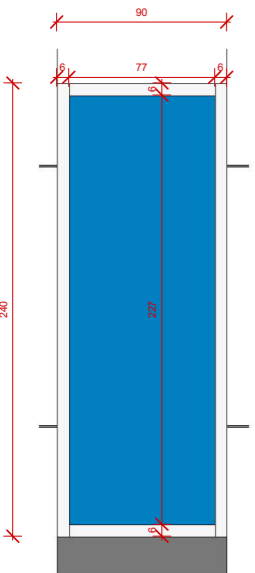
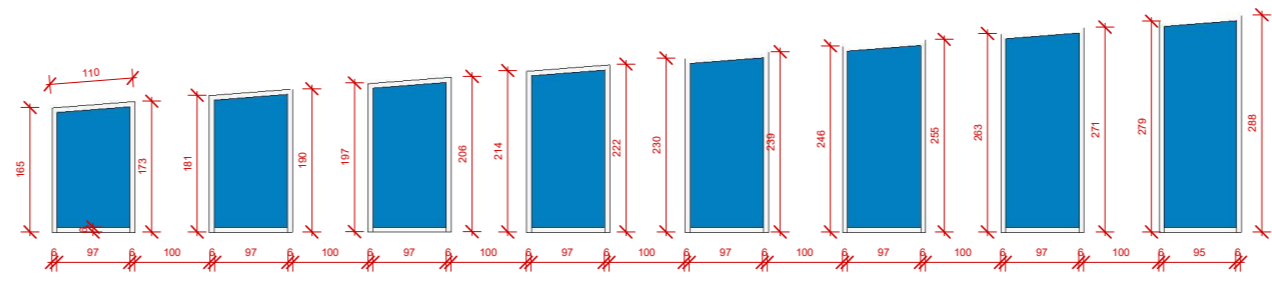
	
---	---

<p>"ARABEL - STUDIO ARABEL" Sh.p.k</p> <p>Adresa: Diber, Peshkopi, Lagjia Gjoke Doçi, Bulevardi Et'hem Beutit, Ndertesha Nr.05</p>	<p>"TRANSPORT HIGHWAY CONSULTING" Sh.p.k</p> <p>Adresa: Tiranë, Rruga "Muhamet Gjollesha", Pallati 34, Shkalla 3, Apartament Nr.20</p>	<p>"DRICONS" Sh.p.k</p> <p>Adresa: Tiranë, Komuna e Parisit, Rruga "Osman Myftari", Pallati Shkretit</p>
--	--	--

POROSITËSI:

Bashkia Tiranë

OBJEKTI:

Shkolla 9-vjeçare "Kol Jakova"

Emërtimi:
Rikonstruksioni i shkollës 9-vjeçare "Kol Jakova"

SHËNIME TEKNIKE:

Drejtuuesi i projektit:

Inxh. Liliانا VLLAMASI

Projektues:

Inxh. Liliانا VLLAMASI
Inxh. Engjell ÇAKA
Gjeo.Haxhi PERVANA
Gjeo. Iv BEQARI
Elek. Altin ALLKAJ
Hidr. Majlinda KONCI
Ark. Besian MUHARREMI

Emërtimi i fletës:

Skeda teknike e dritareve

SHKALLA FLETA

A41



"ARABEL - STUDIO ARABEL" Sh.p.k	"TRANSPORT HIGHWAY CONSULTING" Sh.p.k	"DRICONS" Sh.p.k
Adresa: Diber, Peshkopi, Lajçija Gjoko Doçi, Bulevardi Et'hem Beutit, Ndertesa Nr.05	Adresa: Tiranë, Rruga "Muhamet Gjilleshaj", Pallati 34, Shkalla 3, Apartament Nr.20	Adresa: Tiranë, Komuna e Parisit, Rruga "Osman Myderriz", Pallati Shkretit

POROSITËSI:

Bashkia Tiranë

OBJEKTI:

Shkolla 9-vjeçare "Kol Jakova"

Emërtimi:

**Rikonstruksioni i shkollës
9-vjeçare "Kol Jakova"**

SHËNIME TEKNIKE:

Drejtuuesi i projektit:

Inxh. Liliانا VLLAMASI

Projektues:

Inxh. Liliانا VLLAMASI

Inxh. Engjell ÇAKA

Gjeo.Haxhi PERVANA

Gjeo. Iv BEQARI

Elek. Altin ALLKAJ

Hidr. Majlinda KONCI

Ark. Besian MUHARREMI

Emërtimi i fletës:

Aksonometri

SHKALLA

FLETA

A42



"ARABEL - STUDIO ARABEL" Sh.p.k	"TRANSPORT HIGHWAY CONSULTING" Sh.p.k	"DRICONS" Sh.p.k
Adresa: Diber, Peshkopi, Lagjia Gjoko Doçi, Bulevardi Et'hem Beutit, Ndertesha Nr.05	Adresa: Tiranë, Rruga "Muhamet Gjilleshaj", Pallati 34, Shkalla 3, Apartament Nr.20	Adresa: Tiranë, Komuna e Parisit, Rruga "Osman Myftari", Pallati Shkretit

POROSITËSI:

Bashkia Tiranë

OBJEKTI:

Shkolla 9-vjeçare "Kol Jakova"

Emërtimi:

**Rikonstruksioni i shkollës
9-vjeçare "Kol Jakova"**

SHËNIME TEKNIKE:

Drejtuksi i projektit:

Inxh. Liliانا VLLAMASI

Projektues:

Inxh. Liliانا VLLAMASI

Inxh. Engjell ÇAKA

Gjeo.Haxhi PERVANA

Gjeo. Iv BEQARI

Elek. Altin ALLKAJ

Hidr. Majlinda KONCI

Ark. Besian MUHARREMI

Emërtimi i fletës:

Aksonometri e zhveshur 1

SHKALLA

FLETA

A43



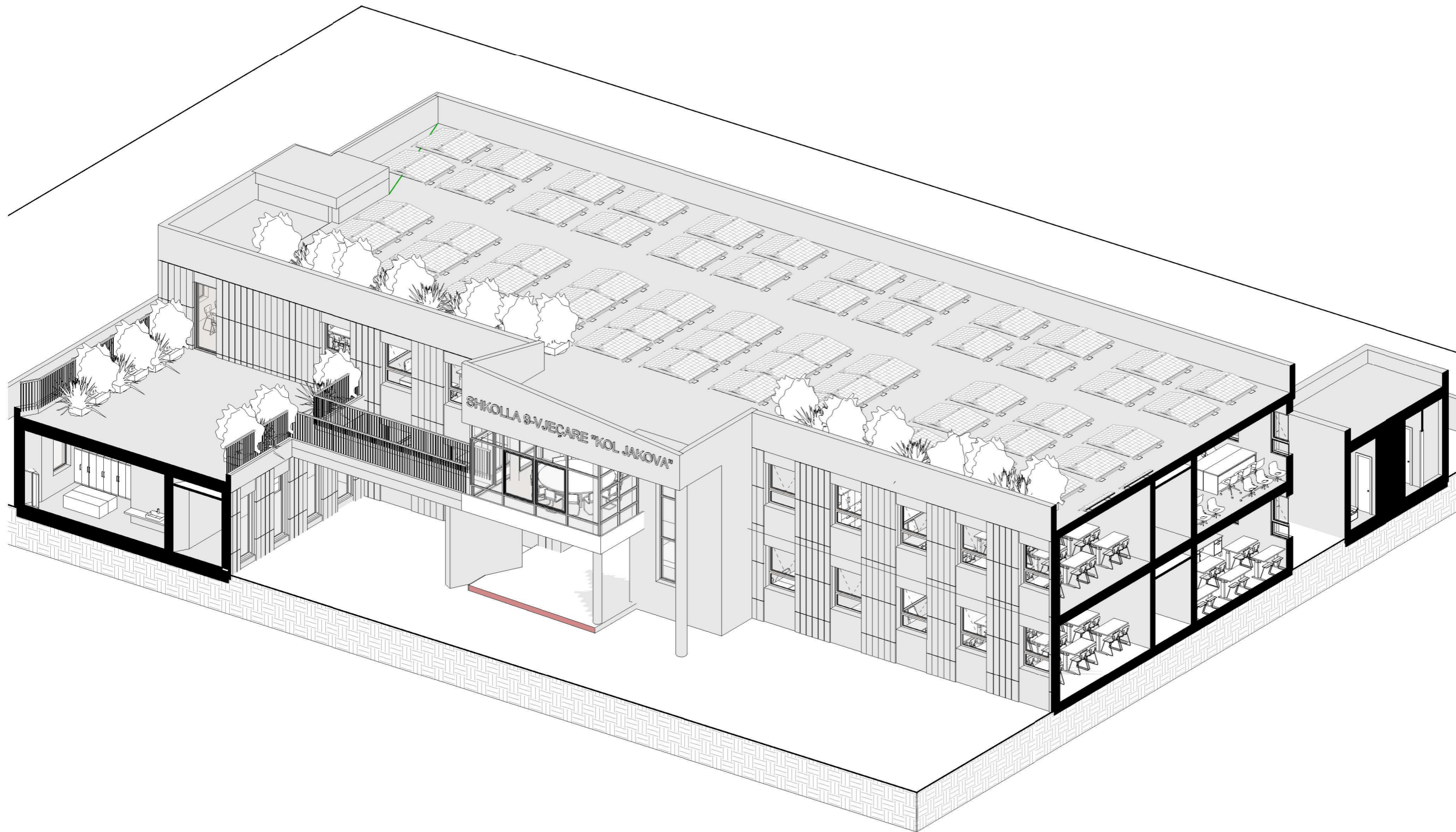

"ARABEL - STUDIO ARABEL" Sh.p.k	"TRANSPORT HIGHWAY CONSULTING" Sh.p.k	"DRICONS" Sh.p.k
Adresa: Diber, Peshkopi, Lagjia Gjoko Doçi, Bulevardi Et'hem Beutit, Ndertesa Nr.05	Adresa: Tiranë, Rruga "Muhamet Gjilleshaj", Pallati 34, Shkalla 3, Apartament Nr.20	Adresa: Tiranë, Komuna e Parisit, Rruga "Osman Myftari", Pallati Shkretit

POROSITËSI:

Bashkia Tiranë

OBJEKTI:

Shkolla 9-vjeçare "Kol Jakova"

Emërtimi:

**Rikonstruksioni i shkollës
9-vjeçare "Kol Jakova"**

SHËNIME TEKNIKE:

Drejtuksi i projektit:

Inxh. Liliانا VLLAMASI

Projektues:

Inxh. Liliانا VLLAMASI
Inxh. Engjell ÇAKA
Gjeo.Haxhi PERVANA
Gjeo. Iv BEQARI
Elek. Altin ALLKAJ
Hidr. Majlinda KONCI
Ark. Besian MUHARREMI

Emërtimi i fletës:

Aksonometri e zhveshur 2

SHKALLA

FLETA

A44



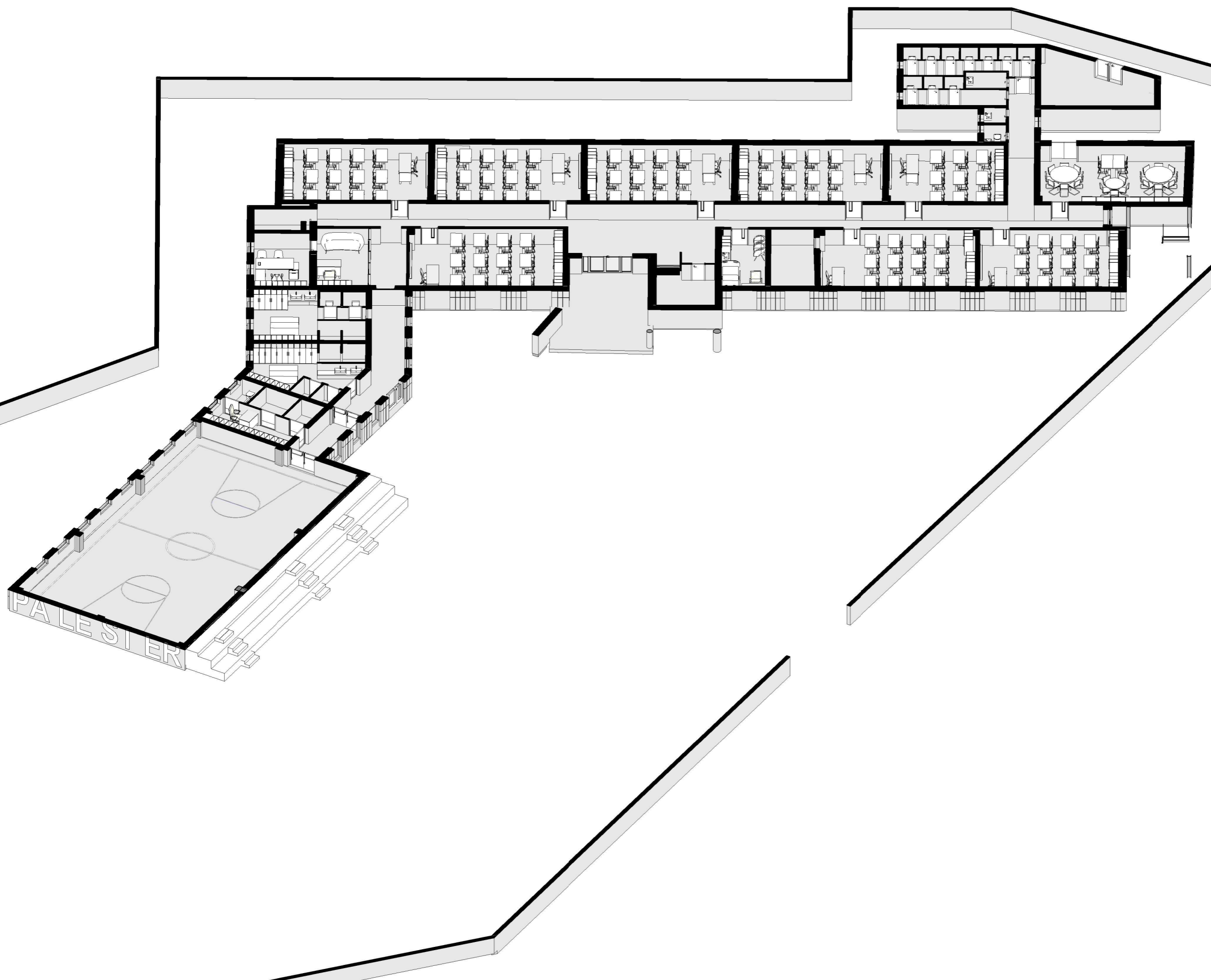

<p>"ARABEL - STUDIO ARABEL" Sh.p.k</p> <p>Adresa: Diber, Peshkopi, Lagjia Gjoko Doçi, Bulevardi Etez Isufi, Ndertesë Nr.05</p>	<p>"TRANSPORT HIGHWAY CONSULTING" Sh.p.k</p> <p>Adresa: Tiranë, Rruga "Muhamet Gjulesha", Pallati 34, Shkalla 3, Apartament Nr.20</p>	<p>"DRICONS" Sh.p.k</p> <p>Adresa: Tiranë, Komuna e Parisit, Rruga "Osman Myferizi", Pallati Shkrelli</p>
--	---	---

POROSITËSI:

Bashkia Tiranë

OBJEKTI:

Shkolla 9-vjeçare "Kol Jakova"

Emërtimi:
**Rikonstruksioni i shkollës
9-vjeçare "Kol Jakova"**

SHËNIME TEKNIKE:

Drejtuuesi i projektit:

Inxh. Liliانا VLLAMASI

Projektues:

- Inxh. Liliانا VLLAMASI
- Inxh. Engjell ÇAKA
- Gjeo.Haxhi PERVANA
- Gjeo. Iv BEQARI
- Elek. Altin ALLKAJ
- Hidr. Majlinda KONCI
- Ark. Besian MUHARREMI

Emërtimi i fletës:

Aksonometri kati përdhe

SHKALLA

FLETA

A45



<p>"ARABEL - STUDIO ARABEL" Sh.p.k</p> <p>Adresa: Diber, Peshkopi, Lagjia Gjoko Doçi, Bulevardi Et'hem Beutit, Ndërtesa Nr.05</p>	<p>"TRANSPORT HIGHWAY CONSULTING" Sh.p.k</p> <p>Adresa: Tiranë, Rruga "Muhamet Gjilleshaj", Pallati 34, Shkalla 3, Apartament Nr.20</p>	<p>"DRICONS" Sh.p.k</p> <p>Adresa: Tiranë, Komuna e Parisit, Rruga "Osman Myftari", Pallati Shkrelli</p>
---	---	--



POROSITËSI:

Bashkia Tiranë

OBJEKTI:

Shkolla 9-vjeçare "Kol Jakova"

Emërtimi:
**Rikonstruksioni i shkollës
9-vjeçare "Kol Jakova"**

SHËNIME TEKNIKE:

Drejtuuesi i projektit:

Inxh. Liliانا VLLAMASI

Projektues:

- Inxh. Liliانا VLLAMASI
- Inxh. Engjell ÇAKA
- Gjeo.Haxhi PERVANA
- Gjeo. Iv BEQARI
- Elek. Altin ALLKAJ
- Hidr. Majlinda KONCI
- Ark. Besian MUHARREMI

Emërtimi i fletës:

Aksonometri kati i parë

SHKALLA

FLETA

A46





"ARABEL - STUDIO ARABEL" Sh.p.k	"TRANSPORT HIGHWAY CONSULTING" Sh.p.k	"DRICONS" Sh.p.k
Adresa: Diber, Peshkopi, Lajçia Gjoko Doçi, Bulevardi Et'hem Beutit, Ndertesha Nr.05	Adresa: Tiranë, Rruga "Muhamet Gjulesha", Pallati 34, Shkalla 3, Apartament Nr.20	Adresa: Tiranë, Komuna e Parisit, Rruga "Osman Myftari", Pallati Shkrelli

POROSITËSI:

Bashkia Tiranë

OBJEKTI:

Shkolla 9-vjeçare "Kol Jakova"

Emërtimi:

**Rikonstruksioni i shkollës
9-vjeçare "Kol Jakova"**

SHËNIME TEKNIKE:

Drejtuuesi i projektit:

Inxh. Liliانا VLLAMASI

Projektues:

Inxh. Liliانا VLLAMASI

Inxh. Engjell ÇAKA

Gjeo.Haxhi PERVANA

Gjeo. Iv BEQARI

Elek. Altin ALLKAJ

Hidr. Majlinda KONCI

Ark. Besian MUHARREMI

Emërtimi i fletës:

Imazhe

SHKALLA

FLETA

A47





"ARABEL - STUDIO ARABEL" Sh.p.k	"TRANSPORT HIGHWAY CONSULTING" Sh.p.k	"DRICONS" Sh.p.k
Adresa: Diber, Peshkopi, Lagjia Gjoko Doçi, Bulevardi Et'hem Beut, Ndertes Nr.05	Adresa: Tiranë, Rruga "Muhamet Gjollesha", Pallati 34, Shkalla 3, Apartament Nr.20	Adresa: Tiranë, Komuna e Parilist, Rruga "Osman Myftari", Pallati Shkretit

POROSITËSI:

Bashkia Tiranë

OBJEKTI:

Shkolla 9-vjeçare "Kol Jakova"

Emërtimi:

Rikonstruksioni i shkollës 9-vjeçare "Kol Jakova"

SHËNIME TEKNIKE:

Drejtuksi i projektit:

Inxh. Liliana VLLAMASI

Projektues:

Inxh. Liliana VLLAMASI
Inxh. Engjell CAKA
Gjeo.Haxhi PERVANA
Gjeo. Iv BEQARI
Elek. Altin ALLKAJ
Hidr. Majlinda KONCI
Ark. Besian MUHARREMI

Emërtimi i fletës:

Imazhe

SHKALLA

FLETA

A48





"ARABEL - STUDIO ARABEL" Sh.p.k	"TRANSPORT HIGHWAY CONSULTING" Sh.p.k	"DRICONS" Sh.p.k
Adresa: Diber, Peshkopi, Lagjia Gjoke Doçi, Bulevardi Et'hem Beutit, Ndertesa Nr.05	Adresa: Tiranë, Rruga "Muhamet Gjilleshaj", Pallati 34, Shkalla 3, Apartament Nr.20	Adresa: Tiranë, Komuna e Parisit, Rruga "Osman Myftetari", Pallati Shkretit

POROSITËSI:

Bashkia Tiranë

OBJEKTI:

Shkolla 9-vjeçare "Kol Jakova"

Emërtimi:

Rikonstruksioni i shkollës
9-vjeçare "Kol Jakova"

SHËNIME TEKNIKE:

Drejtuksi i projektit:

Inxh. Liliانا VLLAMASI

Projektues:

Inxh. Liliانا VLLAMASI

Inxh. Engjell ÇAKA

Gjeo.Haxhi PERVANA

Gjeo. Iv BEQARI

Elek. Altin ALLKAJ

Hidr. Majlinda KONCI

Ark. Besian MUHARREMI

Emërtimi i fletës:

Imazhe

SHKALLA

FLETA

A49





"ARABEL - STUDIO ARABEL" Sh.p.k	"TRANSPORT HIGHWAY CONSULTING" Sh.p.k	"DRICONS" Sh.p.k
Adresa: Diber, Peshkopi, Lagjia Gjoke Doçi, Bulevardi Et'hem Beutit, Ndertesa Nr.05	Adresa: Tiranë, Rruga "Muhamet Gjilleshaj", Pallati 34, Shkalla 3, Apartament Nr.20	Adresa: Tiranë, Komuna e Parisit, Rruga "Osman Myftet", Pallati Shkretit

POROSITËSI:

Bashkia Tiranë

OBJEKTI:

Shkolla 9-vjeçare "Kol Jakova"

Emërtimi:

**Rikonstruksioni i shkollës
9-vjeçare "Kol Jakova"**

SHËNIME TEKNIKE:

Drejtuksi i projektit:

Inxh. Liliana VLLAMASI

Projektues:

Inxh. Liliana VLLAMASI
Inxh. Engjell ÇAKA
Gjeo.Haxhi PERVANA
Gjeo. Iv BEQARI
Elek. Altin ALLKAJ
Hidr. Majlinda KONCI
Ark. Besian MUHARREMI

Emërtimi i fletës:

Imazhe

SHKALLA

FLETA

A50





"ARABEL - STUDIO ARABEL" Sh.p.k	"TRANSPORT HIGHWAY CONSULTING" Sh.p.k	"DRICONS" Sh.p.k
Adresa: Diber, Peshkopi, Lagjia Gjoko Doçi, Bulevardi Et'hem Beut, Ndertesë Nr.05	Adresa: Tiranë, Rruga "Muhamet Gjellesh", Pallati 34, Shkalla 3, Apartament Nr.20	Adresa: Tiranë, Komuna e Parisit, Rruga "Osman Myftari", Pallati Shkrelli

POROSITËSI:

Bashkia Tiranë

OBJEKTI:

Shkolla 9-vjeçare "Kol Jakova"

Emërtimi:

Rikonstruksioni i shkollës 9-vjeçare "Kol Jakova"

SHËNIME TEKNIKE:

Drejtuksi i projektit:

Inxh. Liliانا VLLAMASI

Projektues:

Inxh. Liliانا VLLAMASI
Inxh. Engjell ÇAKA
Gjeo.Haxhi PERVANA
Gjeo. Iv BEQARI
Elek. Altin ALLKAJ
Hidr. Majlinda KONCI
Ark. Besian MUHARREMI

Emërtimi i fletës:

Imazhe

SHKALLA

FLETA

A51





"ARABEL - STUDIO ARABEL" Sh.p.k	"TRANSPORT HIGHWAY CONSULTING" Sh.p.k	"DRICONS" Sh.p.k
Adresa: Diber, Peshkopi, Lagjia Gjoke Doçi, Bulevardi Et'hem Beutit, Ndertesa Nr.05	Adresa: Tiranë, Rruga "Muhamet Gjilleshaj", Pallati 34, Shkalla 3, Apartament Nr.20	Adresa: Tiranë, Komuna e Parisit, Rruga "Osman Myftetari", Pallati Shkretit

POROSITËSI:

Bashkia Tiranë

OBJEKTI:

Shkolla 9-vjeçare "Kol Jakova"

Emërtimi:

**Rikonstruksioni i shkollës
9-vjeçare "Kol Jakova"**

SHËNIME TEKNIKE:

Drejtuuesi i projektit:

Inxh. Liliانا VLLAMASI

Projektues:

Inxh. Liliانا VLLAMASI
Inxh. Engjell ÇAKA
Gjeo.Haxhi PERVANA
Gjeo. Iv BEQARI
Elek. Altin ALLKAJ
Hidr. Majlinda KONCI
Ark. Besian MUHARREMI

Emërtimi i fletës:

Imazhe

SHKALLA

FLETA

A52





Shtesa e re e shkolles-ambjentet e sherbimit te palestres

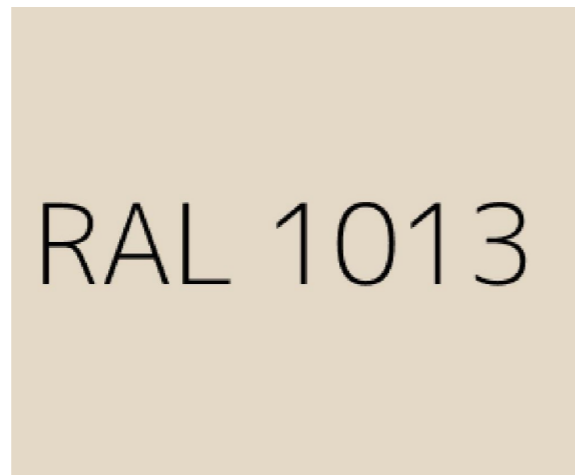

Shkolla ekzistuese & shtesa e re (tualetet)



Palestra & shkallet e auditoriumit

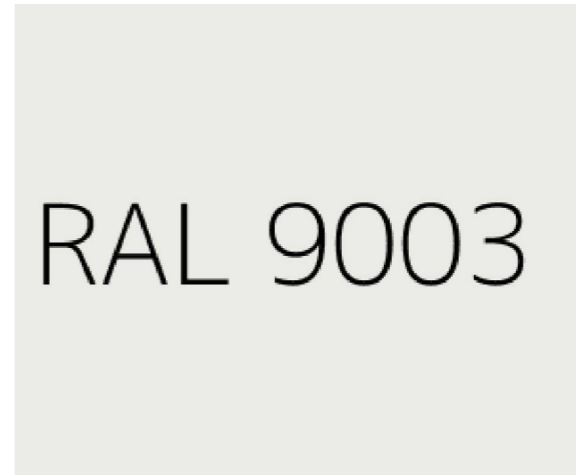

Ngjyra e bardhe

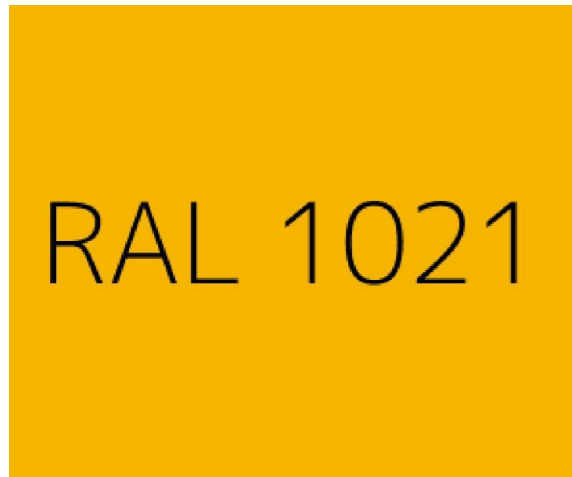

Shkalla e emergjences



Ngjyra e gomes se pistes se vrapimit

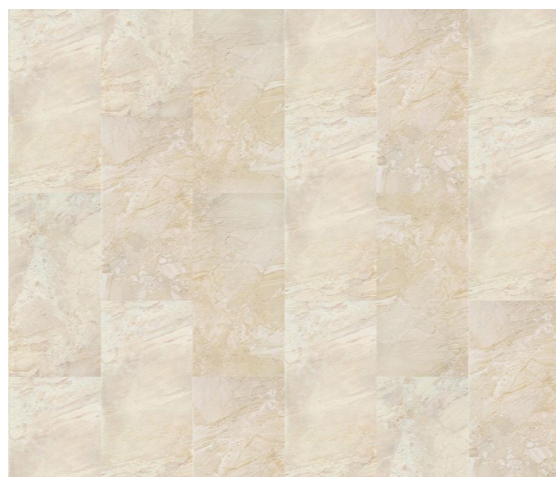

Shtrimi i shkalleve ekzistuese (interior)



Shtrimi i palestres (interior)

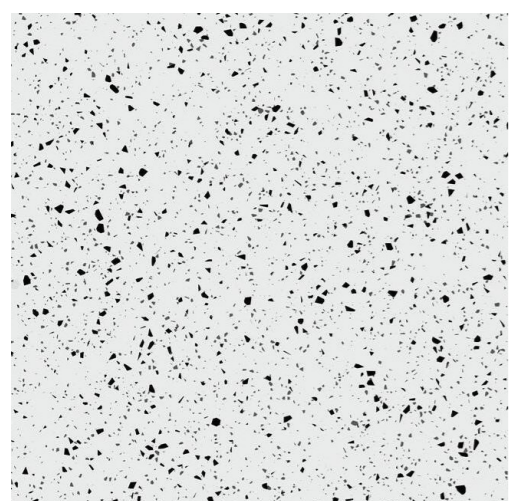

Shtrimi i laboratoreve (gome)



Tualetet

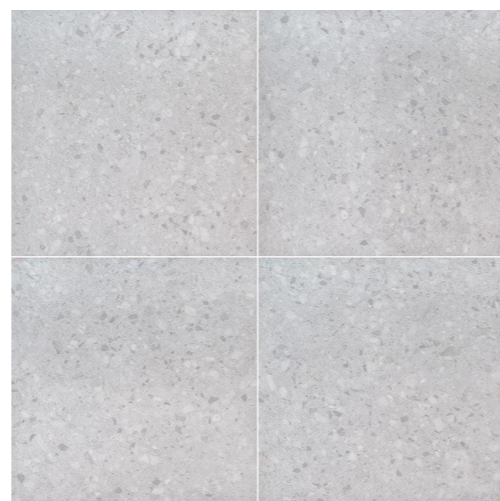

Shtrimi i shkolles (klasa, korridor)



Shtrimi i sheshit te shkolles



Ndricuesit e jashtem

"ARABEL - STUDIO ARABEL" Sh.p.k Adresa: Diber, Peshkopi, Lagjia Gjoke Doçi, Bulevardi Et'hem Beutit, Ndertes Nr.05	"TRANSPORT HIGHWAY CONSULTING" Sh.p.k Adresa: Tirane, Rruga "Muhamet Gjollesha", Pallati 34, Shkalla 3, Apartament Nr.20	"DRICONS" Sh.p.k Adresa: Tirane, Komuna e Parisit, Rruga "Osman Myftetari", Pallati Shkretit
---	---	---

POROSITËSI:
Bashkia Tiranë

OBJEKTI:
Shkolla 9-vjeçare "Kol Jakova"

Emërtimi:
Rikonstruksioni i shkollës 9-vjeçare "Kol Jakova"

SHËNIME TEKNIKE:

Drejtuuesi i projektit:
Inxh. Liliana VLLAMASI

Projektues:
Inxh. Liliana VLLAMASI
Inxh. Engjell ÇAKA
Gjeo.Haxhi PERVANA
Gjeo. Iv BEQARI
Elek. Altin ALLKAJ
Hidr. Majlinda KONCI
Ark. Besian MUHARREMI

Emërtimi i fletës:
Ngjyrat

SHKALLA
FLETA
A53

