

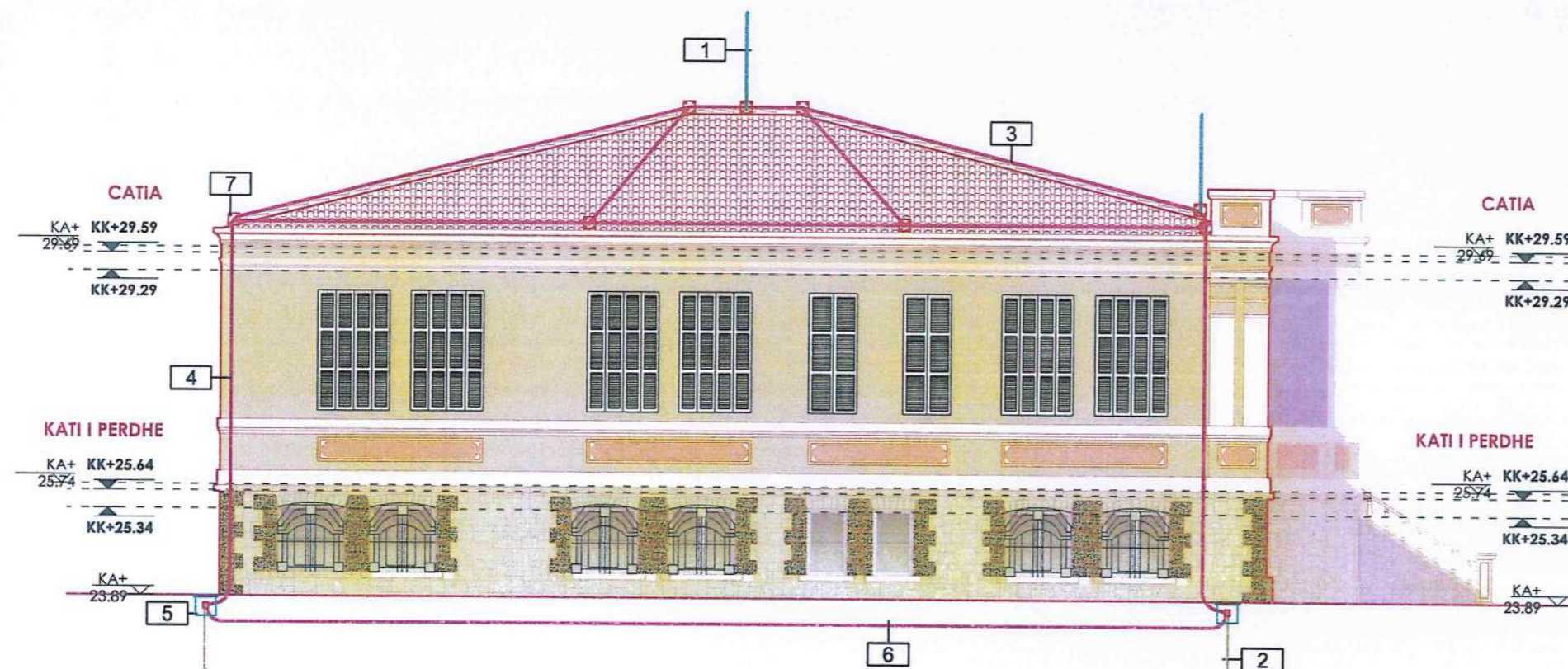

Shënime teknike:

MBROJTJA NGA SHKARKIMET ATMOSFERIKE
PAMJA NGA JUGU Sh. 1 : 100



Emërtimi i objektit:
CHILDREN 'INNOVATION AND CREATIVE HUB 'THOMA TURTULLI'
(REHABILITIM I QENDRËS INOVATIVE DHE KREATIVE TË FEMIJËVE 'THOMA TURTULLI')

[Handwritten signature]

VULA:



DREJTORI
I
DPPTMKI

PROJEKTOR:	"VIKING ENGINEERING" Nr. lig.: NZ.7085/2
ADMINISTRATOR:	ING. HIDRO: MARVI SHAMATA
AUTORET E PROJEKTIT	ING. NDERTIMI: ELTON NANO ING. MEKANIK: HYSNI SHAMATA ING. ELEKTRIK: EDGAR ÇANI

Legjenda e simboleve:

1	THUPER RRUFEPRITES S1/2n Ø16, L=1m
2	ELEKTRODE TOKEZIMI S1/2n 50X50X5, L=1.5m
3	PERCJELLES RRETHOR TOKEZIMI S1/2n Ø10mm
4	SHIRIT TOKEZIMI S1/2n 30X3.5mm (nen shtrese)
5	PUSETE PLASTIKE 40X40X40cm (me kapak te forte)
6	SHIRIT TOKEZIMI S1/2n 30X3.5mm (thellesia -0.6m)
7	MORSETE S1/2n PER LIDHJEN 30X30mm

Emërtimi i fletës:

MBROJTJE NGA SHKARKIMET ATMOSFERIKE, PAMJE JUGU

Faza e projektit:
Projekt Zbatim
Shkalla:
A3 / 1:100
Data:
09.2024

Numri i fletës:

A1



Shënime teknike:

Emërtimi i objektit:
**CHILDREN 'INNOVATION AND CREATIVE
HUB 'THOMA TURTULLI'
(REHABILITIM I QENDRËS INOVATIVE DHE
KREATIVE TË FEMIJËVE 'THOMA TURTULLI')**

VULA:



PROJEKTOR ADMINISTRATOR:	"VIKING ENGINEERING" Nr. liq.: NZ.7085/2 ING. HIDRO: MARVI SHAMATA
AUORET E PROJEKTIT	ING. NDERTIMI: ELTON NANO ING. MEKANIK: HYSNI SHAMATA ING. ELEKTRIK: EDGAR ÇANI

Legjenda e simboleve:

1	THUPER RRUFEPRITES S/tZn ϕ 16, L=1m
2	ELEKTRODE TOKEZIMI S/tZn 50X50X5, L=1.5m
3	PERCJELLES RRETHOR TOKEZIMI S/tZn ϕ 10mm
4	SHIRIT TOKEZIMI S/tZn 30x3.5mm (thellesia -0.6m)
5	MORSETE S/tZn PER LIDHJEN 30x ϕ 10mm

Emërtimi i fletës:

**MBROJTJE NGA SHKARKIMET
ATMOSFERIKE, PLANIMETRIA E
ÇATISE**

Faza e projektit:
Projekt Zbatim

Numri i fletës:

Shkalla:
A3 / 1:100
Data:
09.2024

A2

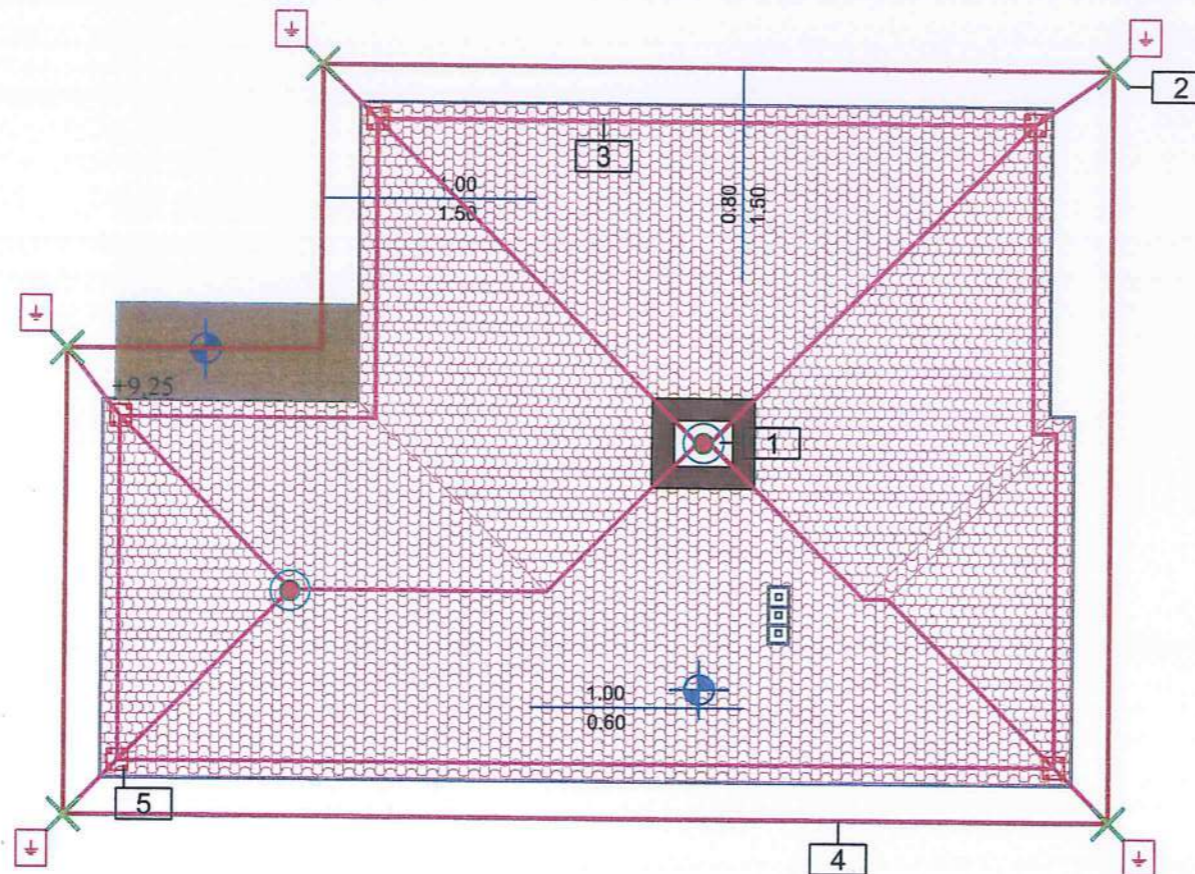



Shënime teknike:

Emërtimi i objektit:
**CHILDREN 'INNOVATION AND CREATIVE
HUB 'THOMA TURTULLI'**
(REHABILITIM I QENDRËS INOVATIVE DHE
KREATIVE TË FEMIJËVE 'THOMA TURTULLI')

VULA:



PROJEKTOI:	"VIKING ENGINEERING" Nr. liç.: NZ.7085/2
ADMINISTRATOR:	ING. HIDRO: MARVI SHAMATA
AUORET E PROJEKTTIT	ING. NDERTIMI: ELTON NANO ING. MEKANIËK: HYSNI SHAMATA ING. ELEKTRIK: EDGAR ÇANI

Legjende:

Mure lule qeramike	Emërtimi i hapësirës
Kolona beton-arme	Karakteristika e perfunduar
Mure gipsi	Kuota e perfunduar
Diftare/ Vetrata	Kuota e struktures
Partia te brendshme	Uloji i muratures
Tavan gipsi akustik	Uloji i diftares
Tavan gipsi i thjeshte	Uloji i deres
Ndiçues lead spot i jashtem mbi siperfaqe	

Emërtimi i fletës:

**NDRICIMI I FASADES, PAMJE
LINDORE**

Faza e projektit:
Projekt Zbatim
Shkalla:
A3 / 1:100
Data:
09.2024

Numri i fletës:

A3



LINDJE



Shënime teknike:

Emërtimi i objektit:
**CHILDREN 'INNOVATION AND CREATIVE
HUB 'THOMA TURTULLI'**
(REHABILITIM I QENDRËS INOVATIVE DHE
KREATIVE TË FEMIJËVE 'THOMA TURTULLI')



VULA:

PROJEKTOR:	"VIKING ENGINEERING" Nr. liq.: NZ.7085/2
ADMINISTRATOR:	ING. HIDRO: MARVI SHAMAJA
AUORET E PROJEKTTIT	ING. NDERTIMI: ELTON NANO ING. MEKANIK: HYSNI SHAMAJA ING. ELEKTRIK: EDGAR ÇANI

Legjende:

Mure tullë qeramike	Emërtimi i hapësirës
Kolona beton-arme	Kartesia e perfunduar
Mure gipsi	Kuota e perfunduar
Dritare/ Vetrate	Kuota e struktures
Parfa te brendshme	Lloji i muratures
Tavan gipsi akustik	Lloji i dritares
Tavan gipsi i thjeshte	Lloji i deres
Ndriques led spot i jashtem mbi siperfaqe	

Emërtimi i fletës:
**NDRICIMI I FASADES PAMJE
VERIORE**

Faza e projektit:
Projekt Zbatim

Numi i fletës:

Shkalla:
A3 / 1:100
Data:
09.2024

A4

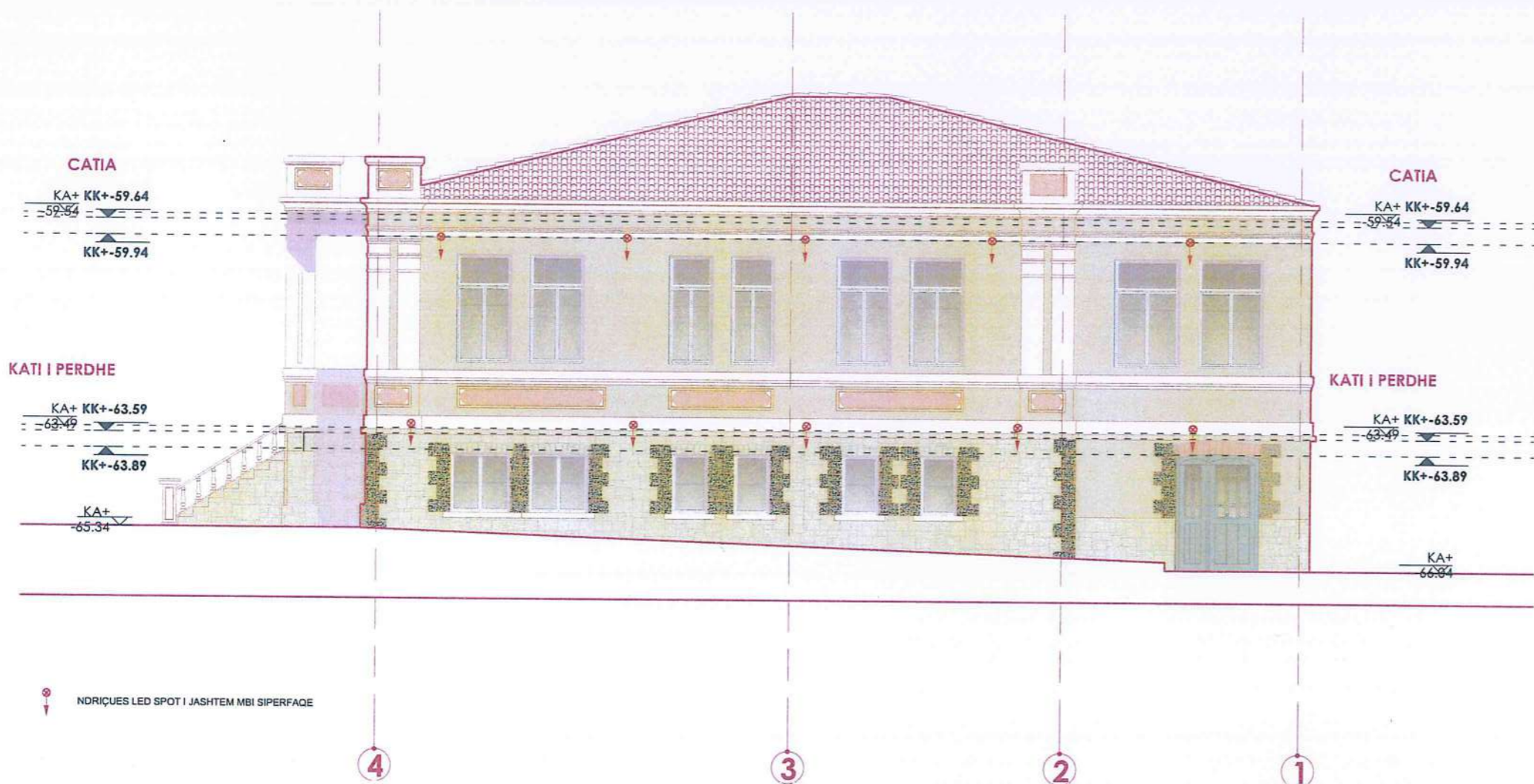

VERI



Shënime teknike:

Emërtimi i objektit:
**CHILDREN 'INNOVATION AND CREATIVE
HUB 'THOMA TURTULLI'**
(REHABILITIM I QENDRËS INOVATIVE DHE
KREATIVE TË FEMIJËVE 'THOMA TURTULLI')



VULA:

PROJEKTOI: "VIKING ENGINEERING" Nr. liq.:
NZ.7085/2
ADMINISTRATOR: ING. HIDRO: MARVI SHAMATA

AUTORET
E PROJEKTTI: ING. NDERTIMI: ELTON NANO
ING. MEKANIK: HYSNI SHAMATA
ING. ELEKTRIK: EDGAR ÇANI

Legjende:

- | | |
|---|-----------------------|
| Mure tullë qeramike | Emërtimi i hapësirës |
| Kolona beton-arme | Kartesia e perfunduar |
| Mure gipsi | Kuota e perfunduar |
| Dritare/ Vetrata | Kuota e struktures |
| Partia te brendshme | Uloji i muratures |
| Tavan gipsi akustik | Uloji i dritares |
| Tavan gipsi i thjeshte | Uloji i deres |
| Ndiqyes led spot i jashtem
mbi siperfaqe | |

Emërtimi i fletës:

**MBROJTJE NGA SHKARKIMET
ATMOSFERIKE.**

Faza e projektit:
Projekt Zbatim
Shkalla:
A3 / 1:100
Data:
09.2024

Numri i fletës:

A4/1

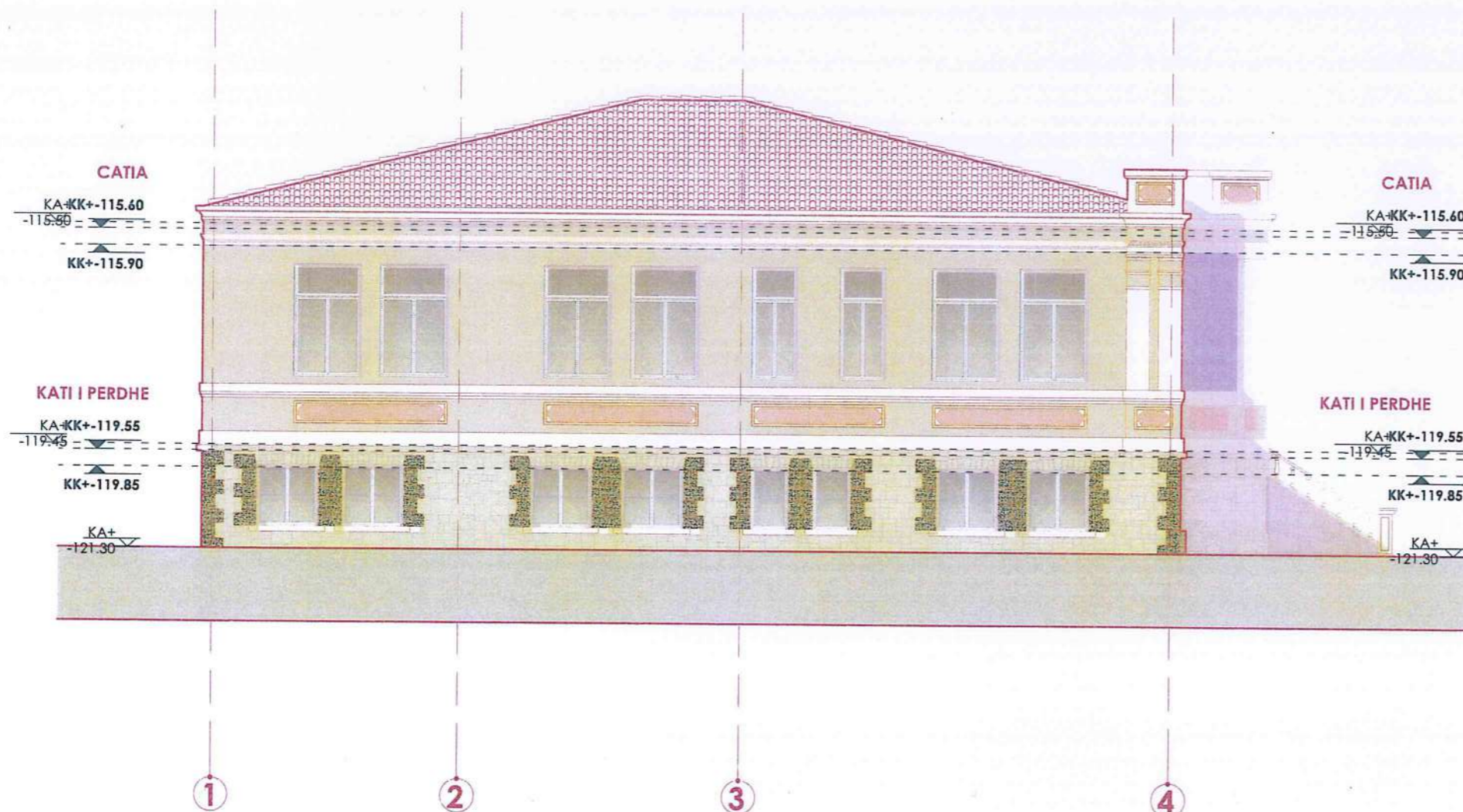

JUG



Shënime teknike:

Emërtimi i objektit:
**CHILDREN 'INNOVATION AND CREATIVE
HUB 'THOMA TURTULLI'
(REHABILITIM I QENDRËS INOVATIVE DHE
KREATIVE TË FEMIJËVE 'THOMA TURTULLI')**

VULA:



PROJEKTOI:	"VIKING ENGINEERING" Nr. liq.:
ADMINISTRATOR:	NZ.7085/2 ING. HIDRO: MARVI SHAMATA
AUORET E PROJEKTTIT	ING. NDERTIMI: ELTON NANO ING. MEKANIK: HYSNI SHAMATA ING. ELEKTRIK: EDGAR ÇANI

Legjende:

	Mure lulle qeramike		Emërtimi i hapësirës
	Kolona beton-arme		Artesia e perfunduar
	Mure gipsi		Kuota e perfunduar
	Dritare/ Vetrate		Kuota e struktures
	Porta te brendshme		Uaji i muratures
	Tavan gipsi akustik		Uaji i dritares
	Tavan gipsi i thjeshte		Uaji i deres
	Natigues led spot i jashtem mbi siperfaqe		

Emërtimi i fletës:

**MBROJTJE NGA SHKARKIMET
ATMOSFERIKE,**

Faza e projektit:
Projekt Zbatim
Shkalla:
A3 / 1:100
Data:
09.2024

Numri i fletës:

A4/2

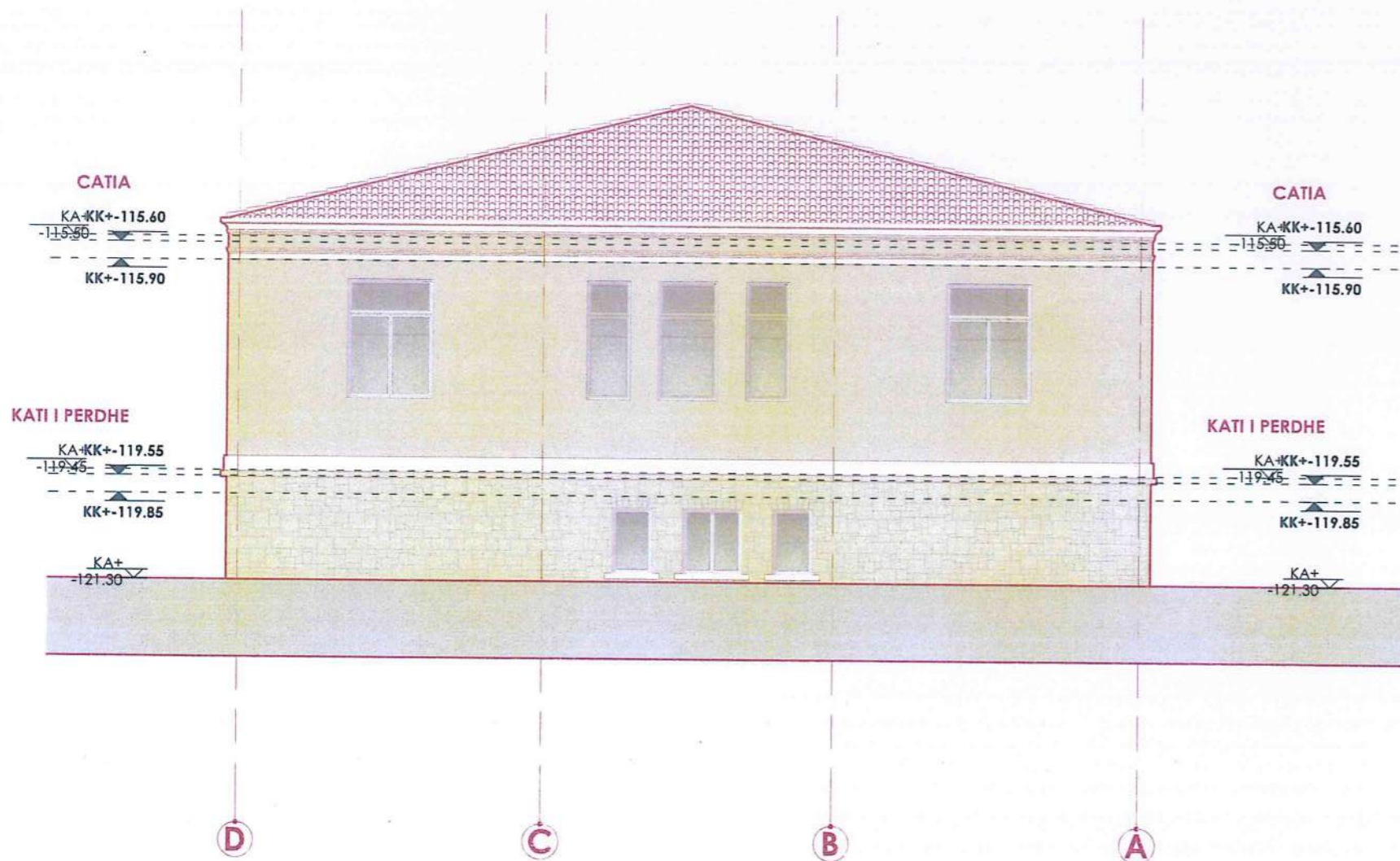

PERENDIM



Shënime teknike:

Emërtimi i objektit:
**CHILDREN 'INNOVATION AND CREATIVE
HUB 'THOMA TURTULLI'
(REHABILITIM I QENDRËS INOVATIVE DHE
KREATIVE TË FEMIJËVE 'THOMA TURTULLI')**

VULA:



PROJEKTOI:	"VIKING ENGINEERING" Nr. liq.: NZ.7085/2
ADMINISTRATOR:	ING. HIDRO: MARVI SHAMATA
AUORET E PROJEKTTIT	ING. NDERTIMI: ELTON NANO ING. MEKANIK: HYSNI SHAMATA ING. ELEKTRIK: EDGAR ÇANI

Legjende:

Mure tullë qeramike	Kolona beton-arme	Emërtimi i hapësirës
Mure gipsi	Ditarë/ Vetralo	Kulla e perfunduar
Porta te brendshme	Tavan gipsi akustik	Kulla e struktures
Tavan gipsi i thjeshte	Ndriçues led spot i jashtem mbi sipërfaqe	Lloji i muratures
		Lloji i dritares
		Lloji i deres

Emërtimi i fletës:

**MBROJTJE NGA SHKARKIMET
ATMOSFERIKE,**

Faza e projektit:
Projekt Zbatim

Numri i fletës:

Shkalla:
A3 / 1:100
Data:
09.2024

A4/3

