



Shënime teknike:

Emërtimi i objektit:  
**CHILDREN 'INNOVATION AND CREATIVE  
HUB 'THOMA TURTULLI'**  
(REHABILITIM I QENDRËS INOVATIVE DHE  
KREATIVE TË FEMIJËVE 'THOMA TURTULLI')



VULA:

PROJEKTOI:	"VIKING ENGINEERING" Nr. lig.: NZ.7085/2
ADMINISTRATOR:	ING. HIDRO: MARVI SHAMATA
AUORET E PROJEKTTIT	ING. NDERTIMI: ELTON NANG ING. MEKANIK: HYSNI SHAMATA ING. ELEKTRIK: EDGAR ÇANI

Legjende:

Mure tullë qeramike	A-02 Emërtimi i hapësirës
Kolona beton-arme	Fc 7.7 Kartesia e perfunduar
Mure gipsi	FF-3.40 Kuola e perfunduar
Dritare/Vetrata	FS-3.52 Kuola e strukturore
Porta te brendshme	E01 Uloji i muratures
Tavan gipsi akustik	E02 Uloji i dritares
Tavan gipsi i thjeshte	E03 Uloji i deres
Natigues led spot i jashtem mbi siperfaqe	

Emërtimi i fletës:

**MBROJTJE NGA SHKARKIMET  
ATMOSFERIKE,**

Faza e projektit:  
**Projekt Zbatim**  
Shkalla:  
A3 / 1:100  
Data:  
09.2024

Numri i fletës:  
**A4/4**



LINDJE



Shënime teknike:

Emërtimi i objektit:  
**CHILDREN 'INNOVATION AND CREATIVE  
HUB 'THOMA TURTULLI'**  
(REHABILITIM I QENDRËS INOVATIVE DHE  
KREATIVE TË FEMIJËVE 'THOMA TURTULLI')



PROJEKTOI:	"VIKING ENGINEERING" Nr. liq.: NZ.7085/2
ADMINISTRATOR:	ING. HIDRO: MARVI SHAMATA
AUTORET E PROJEKTIT	ING. NDERTIMI: ELTON NANO ING. MEKANIK: HYSNI SHAMATA ING. ELEKTRIK: EDGAR ÇANI

**Legjende:**

Mure lule qeramike	Kolona beton-arme	Mure gipsi	Drllore/ Vetrata	Tavan gipsi akustik	Tavan gipsi i thjeshte	Ndricues led spot i jashtem mbi sipërfaqe	Emërtimi i hapësirës	Kartesa e perfunduar	Kuota e perfunduar	Kuota e struktures	Uloji i muratures	Uloji i dritares	Uloji i deres
--------------------	-------------------	------------	------------------	---------------------	------------------------	---	----------------------	----------------------	--------------------	--------------------	-------------------	------------------	---------------

Emërtimi i fletës:  
**MBROJTJE NGA SHKARKIMET  
ATMOSFERIKE,**

Faza e projektit:  
**Projekt Zbatim**

Shkalla:  
A3 / 1:100

Data:  
09.2024

Numri i fletës:  
**A4/6**

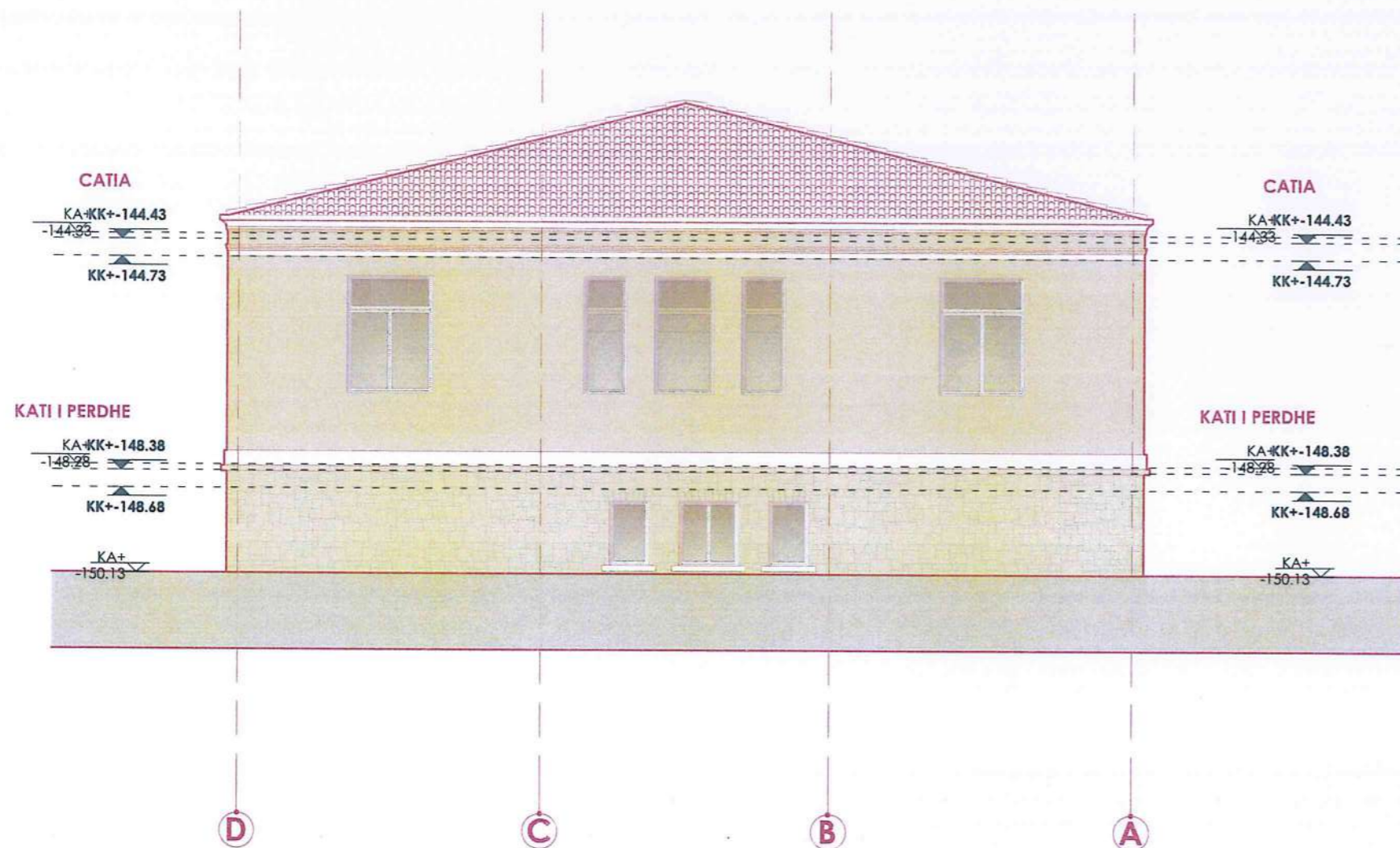

**PERENDIM**

JUG

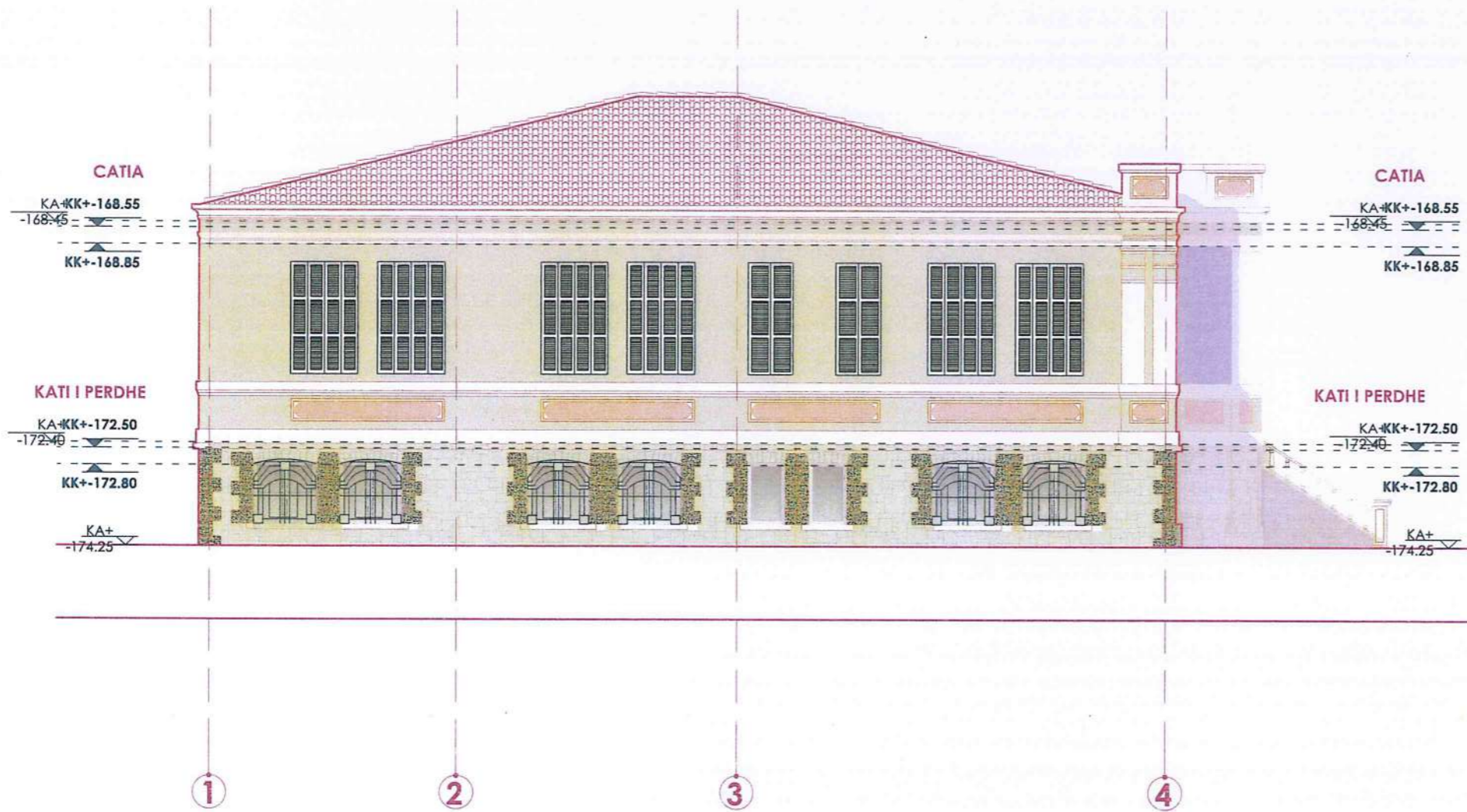

REPUBLIKA E SHQIPERISE  
BASHKIA KORCE  
DREJTORIA E PLANIFIKIMIT DHE  
KONTROLLIT TE ZHVILLIMIT TE  
TERRITORIT



Shënime teknike:

Emërtimi i objektit:  
**CHILDREN 'INNOVATION AND CREATIVE  
HUB 'THOMA TURTULLI'**  
(REHABILITIM I QENDRËS INOVATIVE DHE  
KREATIVE TË FEMIJËVE 'THOMA TURTULLI')

VULA:



PROJEKTOI:	"VIKING ENGINEERING" Nr. liq.: NZ.7085/2
ADMINISTRATOR:	ING. HIDRO: MARVI SHAMATA
AUORET E PROJEKTTIT	ING. NDERTIMI: ELTON NANO ING. MEKANIK: HYSNI SHAMATA ING. ELEKTRIK: EDGAR ÇANI

Legjende:

Mure tulle qeramike	A-02 Emërtimi i hapësirës
Kolona beton-arme	Fc 7.7 Rarësia e perfunduar
Mure gipsi	FF-3.40 Kulla e perfunduar
Dritare/ Vetrata	FS-3.32 Kulla e struktures
Parte te brendshme	020 Lloji i muratures
Tavan gipsi akustik	021 Lloji i dritares
Tavan gipsi i thjeshte	022 Lloji i deres
Natigues led spot i jashtem mbi siperfaqe	

Emërtimi i fletës:

**MBROJTJE NGA SHKARKIMET  
ATMOSFERIKE,**

Faza e projektit:  
**Projekt Zbatim**  
Shkalla:  
A3 / 1:100  
Data:  
09.2024

Numri i fletës:

**A4/7**



Shënime teknike:

Emërtimi i objektit:  
**CHILDREN 'INNOVATION AND CREATIVE  
HUB 'THOMA TURTULLI'**  
(REHABILITIM I QENDRËS INOVATIVE DHE  
KREATIVE TË FEMIJËVE 'THOMA TURTULLI')

VULA:



PROJEKTOR: "VIKING ENGINEERING" Nr. liq.:  
ADMINISTRATOR: NZ.7085/2  
ING. HIDRO: MARVI SHAMATA

AUTORET  
E PROJEKTIT  
ING. NDERTIMI: ELTON NANO  
ING. MEKANIK: HYSNI SHAMATA  
ING. ELEKTRIK: EDGAR ÇANI

Legjende:

- |   |                      |
|---|----------------------|
| Mure tulle qeramike                       | Emërtimi i hapësirës |
| Kolona beton-arme                         | Artesia e perfunduar |
| Mure gipsi                                | Kulla e perfunduar   |
| Dritare/ Vetra                            | Kulla e struktures   |
| Porta te brendshme                        | Uloji i muratures    |
| Tavan gipsi akustik                       | Uloji i dritares     |
| Tavan gipsi i thjeshte                    | Uloji i deres        |
| Ndrizues led spot i jashtem mbi siperfaqe |                      |

Emërtimi i fletës:

**PLANIMETRI E KOLONAVE**

Faza e projektit:  
**Projekt Zbatim**  
Shkalla:  
A3 / 1:100  
Data:  
09.2024

Numri i fletës:

**A4/8**

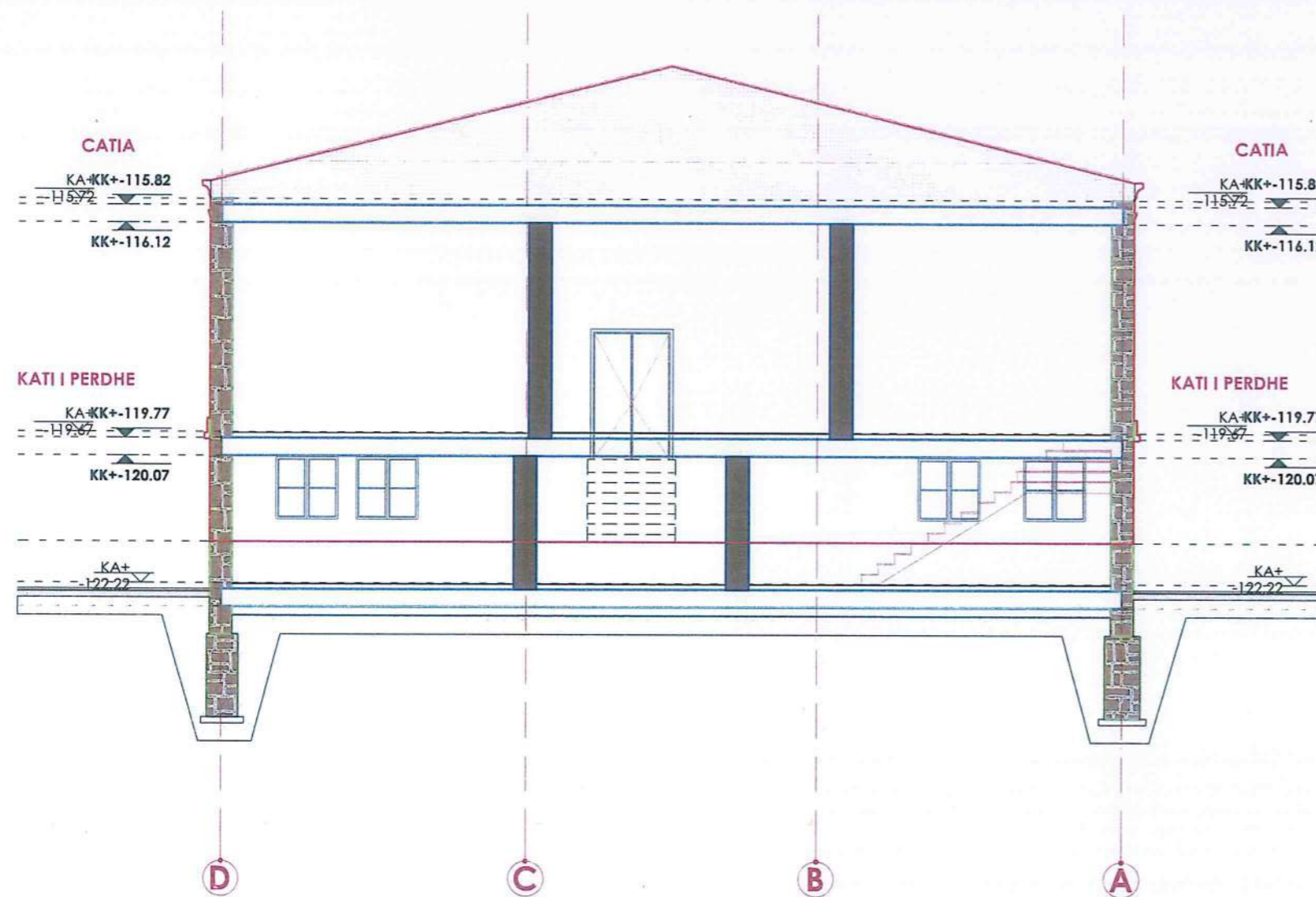



Shënime teknike:

Emërtimi i objektit:  
**CHILDREN 'INNOVATION AND CREATIVE  
HUB 'THOMA TURTULLI'  
(REHABILITIM I QENDRËS INOVATIVE DHE  
KREATIVE TË FEMIJËVE 'THOMA TURTULLI')**

VULA:



PROJEKTOR:	"VIKING ENGINEERING" Nr. lic.: NZ.7085/2
ADMINISTRATOR:	ING. HIDRO: MARVI SHAMATA
AUORET E PROJEKTTIT	ING. NDERTIMI: ELTON NANO ING. MEKANIK: HYSNI SHAMATA ING. ELEKTRIK: EDGAR ÇANI

Legjende:

	Mure tullë qeramike		Kolona beton-arme		Mure gipsi		Dilatare/ Vetrata		Parto te brendshme		Tavan gipsi akustik		Tavan gipsi i thjeshte		Natëqes led spot i jashtem mbi siperfaqe
	A-02 Emërtimi i hapësirës		C-7.79 Artesia e perfunduar		FF-3.40 Kuola e perfunduar		FS-3.52 Kuola e struktures		90° Uaji i muratures		0 Uaji i dritares		0 Uaji i deres		

Emërtimi i fletës:

**PLANIMETRI E KOLONAVE**

Faza e projektit:  
**Projekt Zbatim**  
Shkalla:  
A3 / 1:100  
Data:  
09.2024

Numri i fletës:

**A4/9**

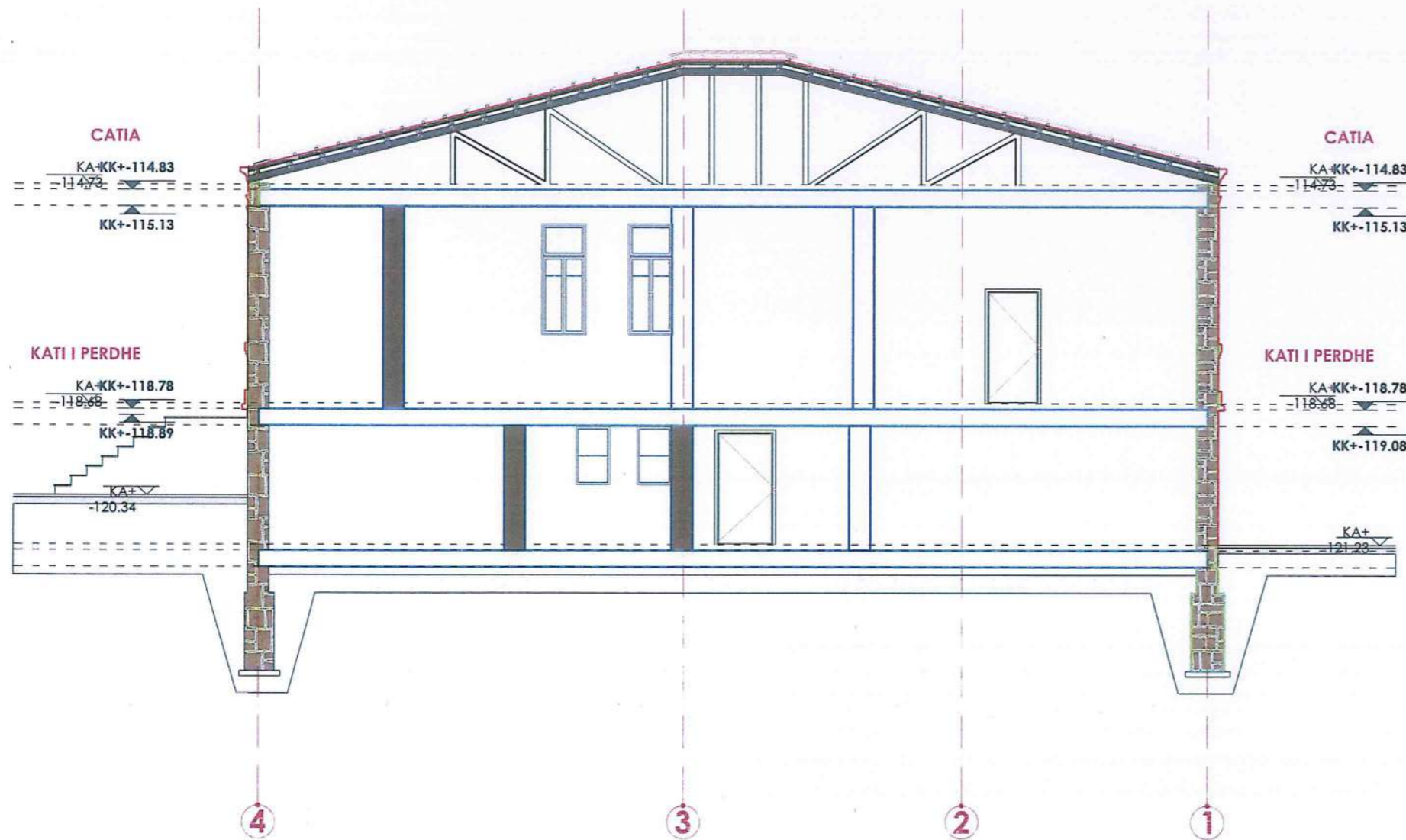



Shënime teknike:

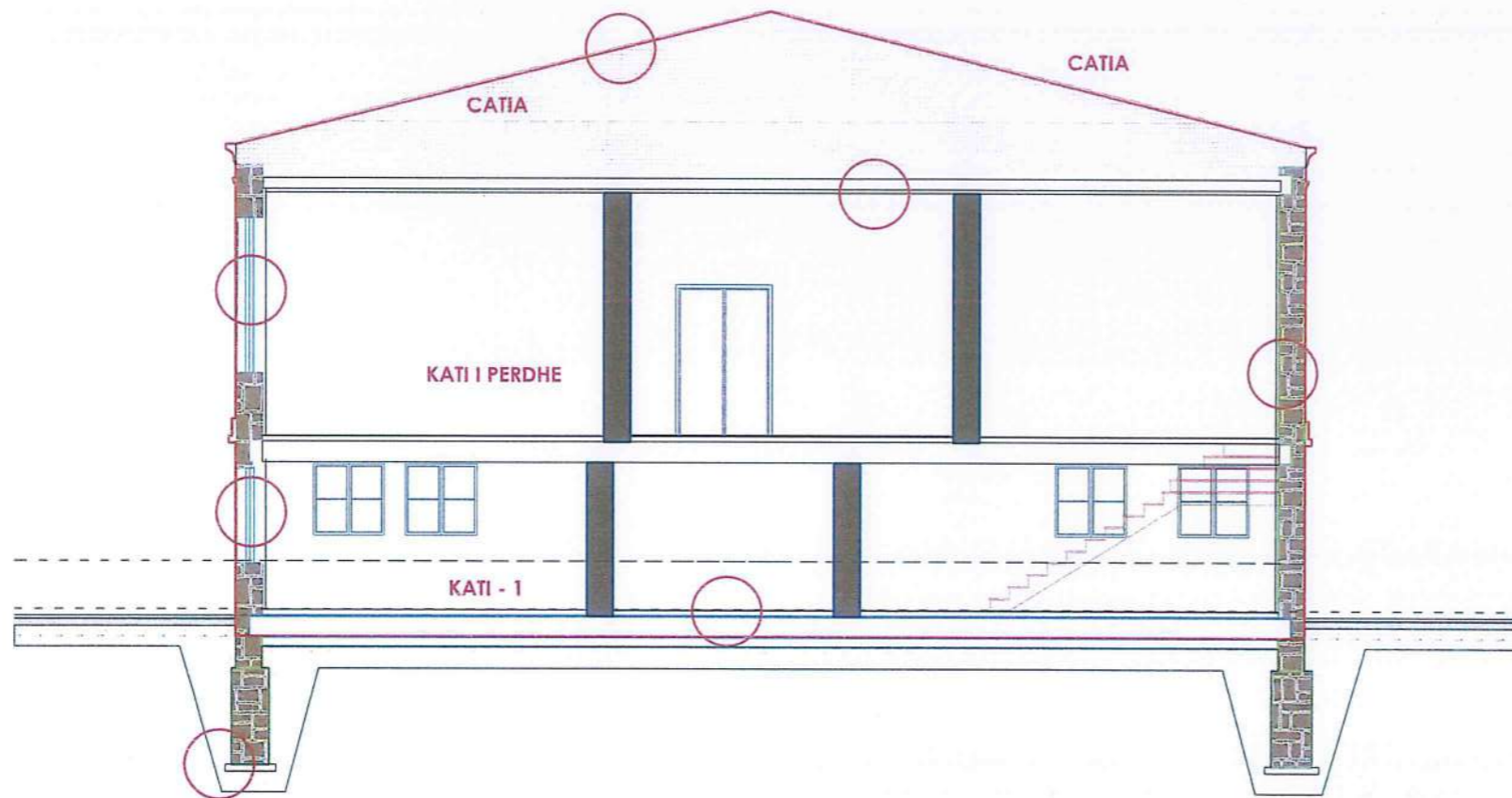

Emërtimi i objektit:  
**CHILDREN 'INNOVATION AND CREATIVE  
 HUB 'THOMA TURTULLI'**  
 (REHABILITIM I QENDRËS INOVATIVE DHE  
 KREATIVE TË FEMIJËVE 'THOMA TURTULLI')

*[Handwritten signature]*

VULA:



PROJEKTOI: "VIKING ENGINEERING" Nr. lig.:  
 NZ.7085/2  
 ADMINISTRATOR: ING. HIDRO: MARVI SHAMATA

AUORET  
 E PROJEKTTI: ING. NDERTIMI: ELTON NANO  
 ING. MEKANIK: HYSNI SHAMATA  
 ING. ELEKTRIK: EDGAR ÇANI

**Legjende:**

- Mure tullë qeramike
- Kolona beton-arme
- Mure gipsi
- Dritare/ Vetrata
- Parta te brendshme
- Tavan gipsi akustik
- Tavan gipsi i thjeshte
- Ndrizues led spot i jashtem mbi siperfaqe
- Emërtimi i hapësirës
- Kartesia e perfunduar
- Kuola e perfunduar
- Kuola e struktures
- Lloji i muratures
- Lloji i dritares
- Lloji i deres

Emërtimi i fletës:

**PLANIMETRI E KOLONAVE**

Faza e projektit:  
**Projekt Zbatim**  
 Shkalla:  
 A3 / 1:100  
 Data:  
 09.2024

Numri i fletës:

**A4/10**



Shënime teknike:

Emërtimi i objektit:  
**CHILDREN 'INNOVATION AND CREATIVE  
HUB 'THOMA TURTULLI'**  
(REHABILITIM I QENDRËS INOVATIVE DHE  
KREATIVE TË FEMIJËVE 'THOMA TURTULLI')

VULA:



PROJEKTOI: "VIKING ENGINEERING" Nr. liq.:  
ADMINISTRATOR: NZ.7085/2  
ING. HIDRO: MARVI SHAMATA

AUORET  
E PROJEKTTIT

ING. NDERTIMI: ELTON NANO  
ING. MEKANIK: HYSNI SHAMATA  
ING. ELEKTRIK: EDGAR ÇANI

**Legjende:**

Mure tullë qeramike	Kolona beton-arme	Emërtimi i hapësirës
Mure gipsi	Dritare/ Vetrola	Artesia e perfunduar
Porta te brendshme	Tavan gipsi akustik	Kuota e perfunduar
Tavan gipsi i thjeshte	Nënçues led spot i jashtem mbi sipërfaqe	Kuota e struktures
		Lloji i muratures
		Lloji i dritares
		Lloji i deres

Emërtimi i fletës:  
**PLANIMETRI E KOLONAVE**

Faza e projektit:  
**Projekt Zbatim**

Shkalla:  
A3 / 1:100

Data:  
09.2024

Numbri i fletës:  
**A4/11**

