

MIRATOHET
KRYETAR
NURI BELBA
VENDIM DATE



PROJEKT ZBATIMI

**EMERTESA OBJEKTIT: “PERMIRESIM KUSHTEVE TE BANIMIT
TE KOMUNITETEVE TE VARFERA DHE TE PAFAVORIZUARA”**

PROJEKTUES: ARK. ENEA MANOKU

ARKITET
Enea Manoku
1771477



TIRANE 2021



PLANVENDOSJE DHE PLANIMETRI E GJENDJES EKZISTUESE TE BANESES
TE Z RIZA GOLEMI FSHATI KOTODESH NJESIA ADMINISTRATIVE
RRAJCE BASHKIA PRRENJAS .ZONA KADASTRALE 2249 KOTODESH .

Nr Pasurise -413/3

PERMIRESIMI I KUSHTEVE TE BANIMIT



MIRATOHET
KRYETARI BASHKISE
NURI BELBA



PLANIMETRIA SH 1: 100

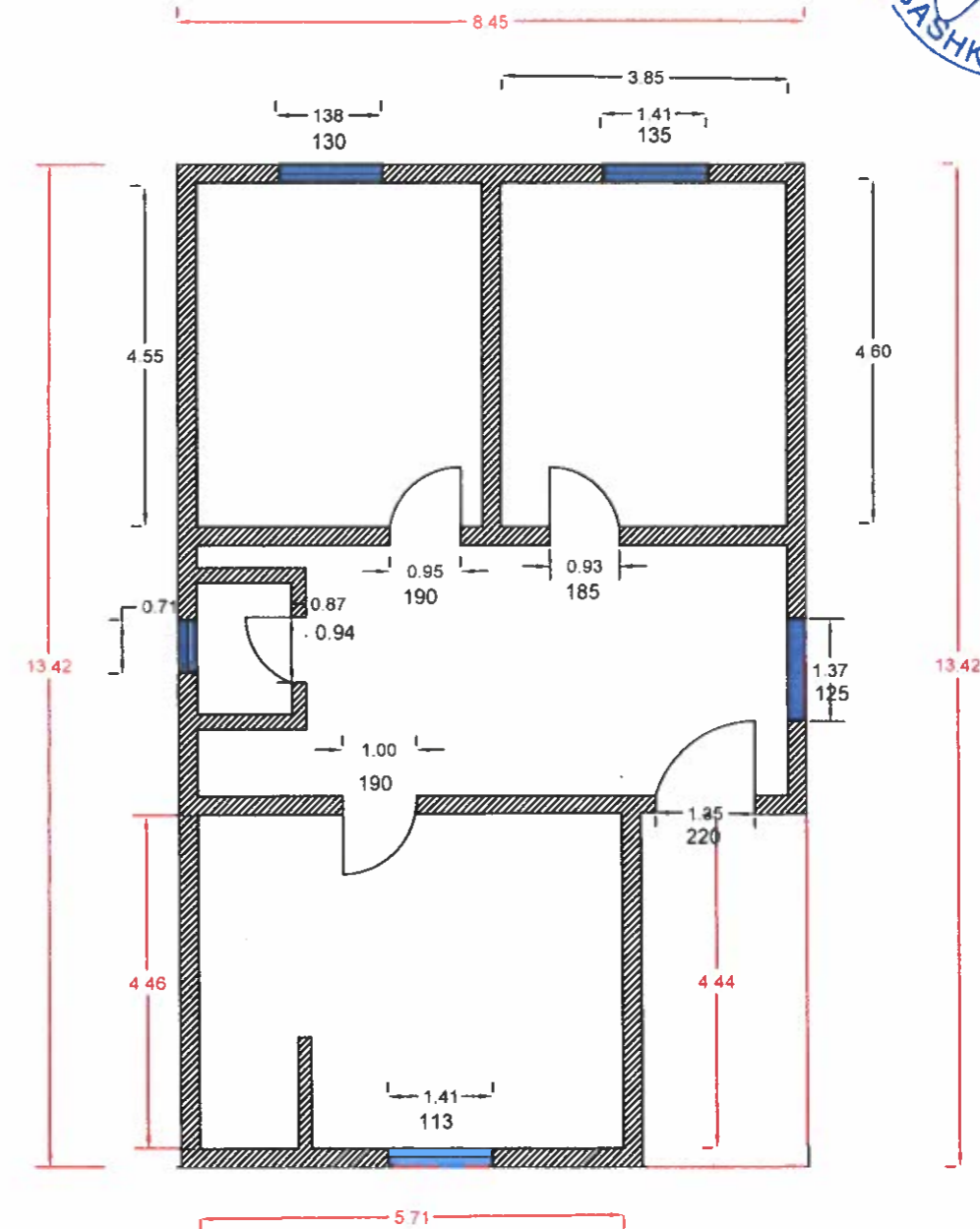

Fshati: Fshati Rrajce FUSHE
Njesia Administrative : Rrajce B Prrenjas
Zona Kadastrale: 3203
Indeksi i Hartes: K-34-102-212 -A
OBJEKTI : Banese 1 kt

BASHKIA PRRENJAS		DREJTORIA E PLANIFIKIMIT, ZEMBLIMIT TE TERRITORIT DHE APLIKIMIT TE PROJEKTEVE	
FAZA E PROJEKTTIT :PROJEKT ZBATIM			
EMERTESA OBJEKTIT: "PERMISIM I KUSHTEVE TE BANIMIT,TE KOMUNITETEVE TE PAFAVORIZURA"		SH-1:1000	
SEKTORI I PLANIFIKIMIT HARTIMIT DHE IMPLEMENTIMIT I PROJEKTEVE		Dt. / / 2022	
Dr Ing Merita Pa Pergj. Ing Aurel Belba Sp Mislim Hana			

PLANVENDOSJE DHE PLANIMETRI E GJENDJES EKZISTUESE TE BANESES
 TE Z RAMADAN MUSTAFA BEQO RRAJCE FUSHE NJESIA ADMINISTRATIVE
 RRAJCE BASHKIA PRRENJAS .ZONA KADASTRALE 3203 RRAJCE FUSHE .

MIRATOHET
 KRYETARI BASHKISE



PLANIMETRIA E BANESES SH 1:100

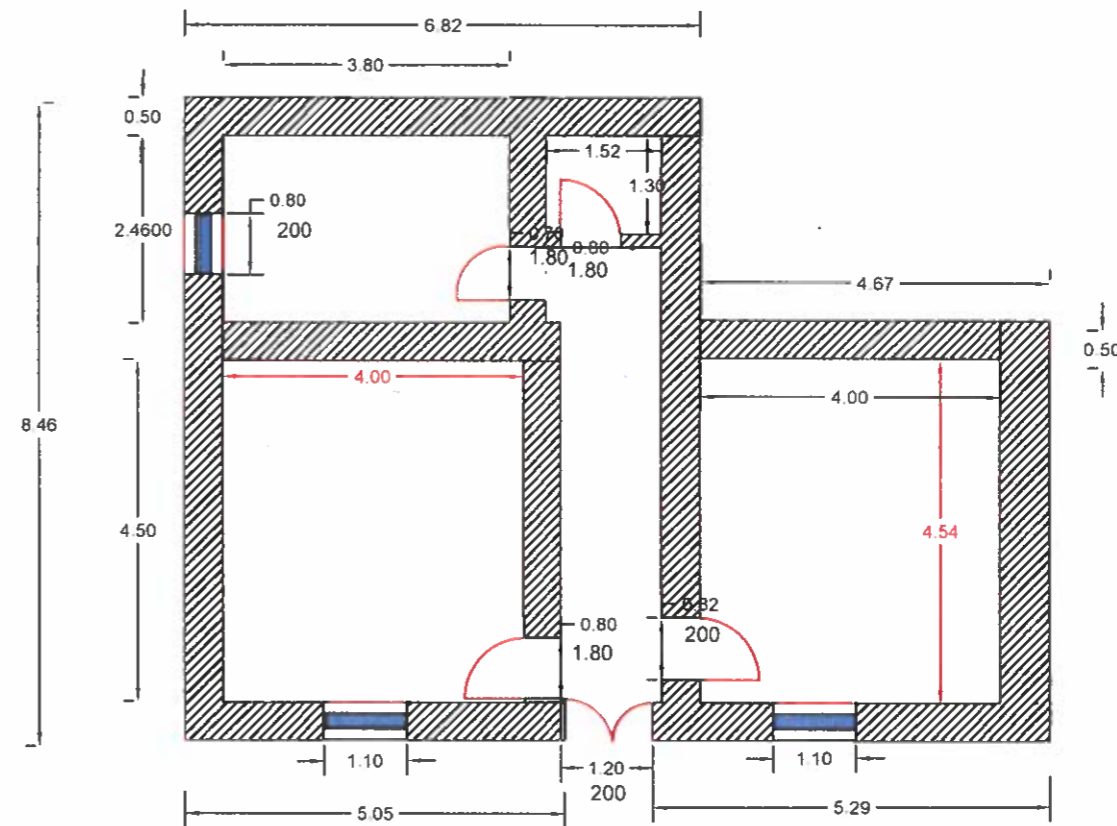

HARTA KADASTRALE

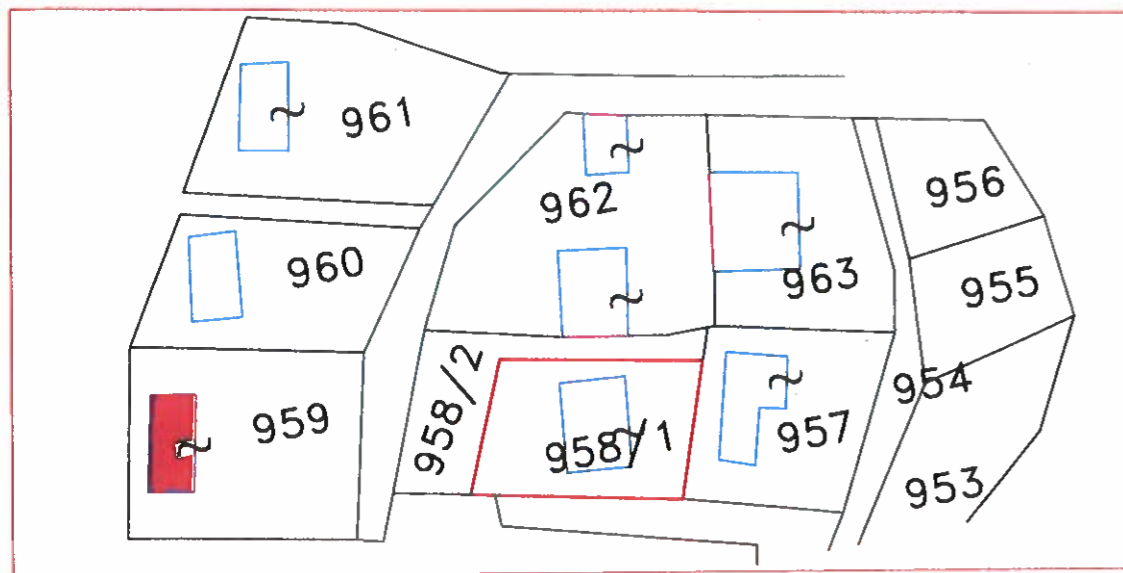

Fshati: Fshati Rrajce FUSHE
Njesia Administrative : Rrajce B Prrenjas
Zona Kadastrale: 3203
Indeksi i Hartes: K-34-102-195-A
OBJEKTI : Banese 1 kt

BASHKIA PRRENJAS		DREJTORIA E PLANIKIFIKIMIT, ZHVILLIMIT TE TERRITORIT DHE APLIKIMIT TE PROJEKTEVE	
REPUBLICA E SHQIPERISE	FAZA E PROJEKTIT	PROJEKT ZBATIMI	
	EMERTESA OBJEKTIT:	"PERMISIM I KUSHTEVE TE BANIMIT TE KOMUNITETEVE TE PAFAVORIKURA"	SH-1:1000
REPUBLICA E SHQIPERISE	SEKTORI I PLANIFIKIMIT	HARTIMIT DHE IMPLEMENTIMI I PROJEKTEVE	DI _/ _/2022
	Dr Ing Merita Pali Pergj. Ing Aurel Belba Sp Mislim Hana		

PLANVENDOSJE DHE PLANIMETRI E GJENDJES EKZISTUESE
OBJEKTI "BANESE 1 KAT" E Z.ALUSH SABRI ÇUKU,ME VENDODHJE NE FSHATIN RRAJCE FUSHE
ME SIP.OBJEKTI 139 m2

MIRATOI
KRYETARI I BASHKISE
NURI BELBA



POZICIONI KADASTRAL I IOBJEKTIT SHKALLA 1:1000

PLANIMETRIA SHKALLA 1:100

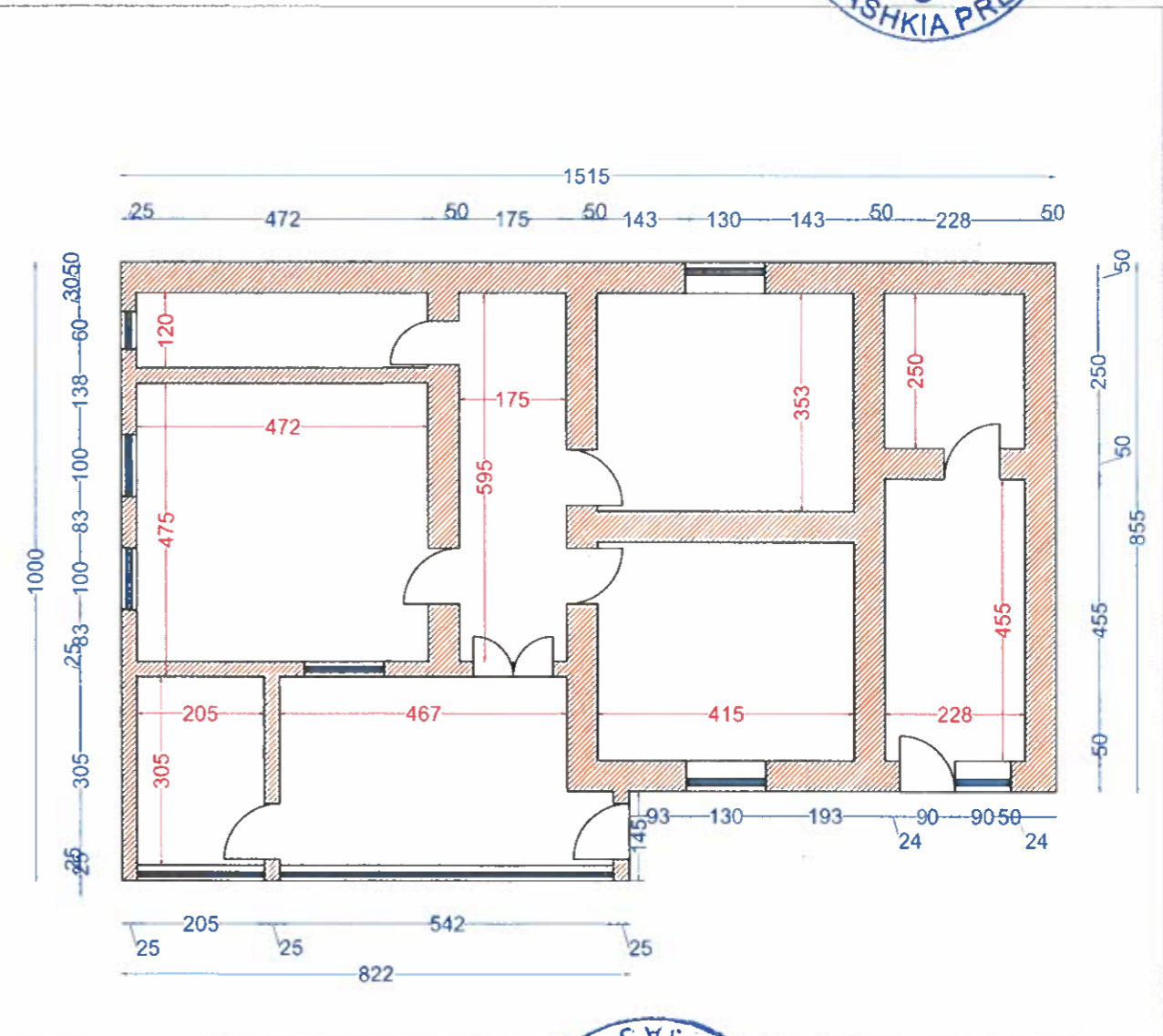
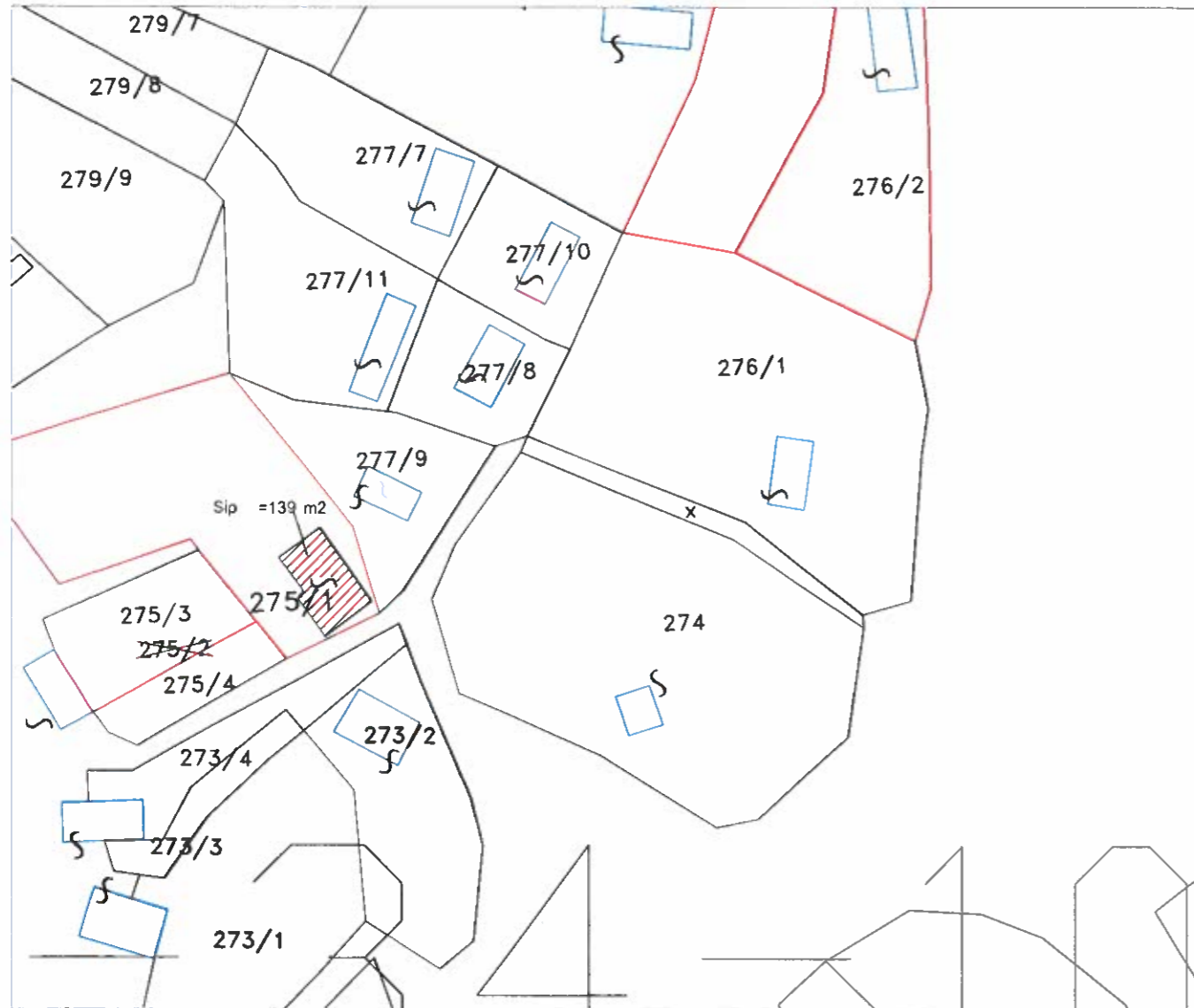

Fshati: Rrajce Fushe
Njesia Administrative :Rrajce
Bashkia:Prenjas
Zona Kadastrale:3203
Nr.Pasurise:275/1
OBJEKTI:Banese 1 Kat

BASHKIA PRENJAS		DREJTORIA E PLANIMIT, ZHVILLIMIT TE TERRITORIT DHE APLIKIMIT TE PROJEKTEVE	
FAZA E PROJEKTIT :PROJEKTIM I PLANIMIT		SH-1:1000	
EMERTESA OBJEKTIT : "PERMIRIMI I SHTABIT TE BANIMIT TE KOMUNITETES SE PAFAVORIZURA"		Di: / / 2022	
SEKTOR I PLANIMIT	DREJTORI I PLANIMIT, ZHVILLIMIT TE TERRITORIT DHE APLIKIMIT TE PROJEKTEVE	PERGJEGJESI I PLANIMIT	PERGJEGJESI I PROJEKTEVE
Drejtuar: Ing. Merita Bek	Perqendrim: Ing. Rexhep Beqo	Perqendrim: Ing. Rexhep Beqo	Specialist: Ing. Merita Bek
Perqendrim: Ing. Aurel Beba	Perqendrim: Ing. Aurel Beba	Specialist: Ing. Merita Bek	Specialist: Ing. Merita Bek

PLANVENDOSJE DHE PLANIMETRI I

POZICIONI KADASTRAL I IOBJEKTIT SHKALLA 1:1000

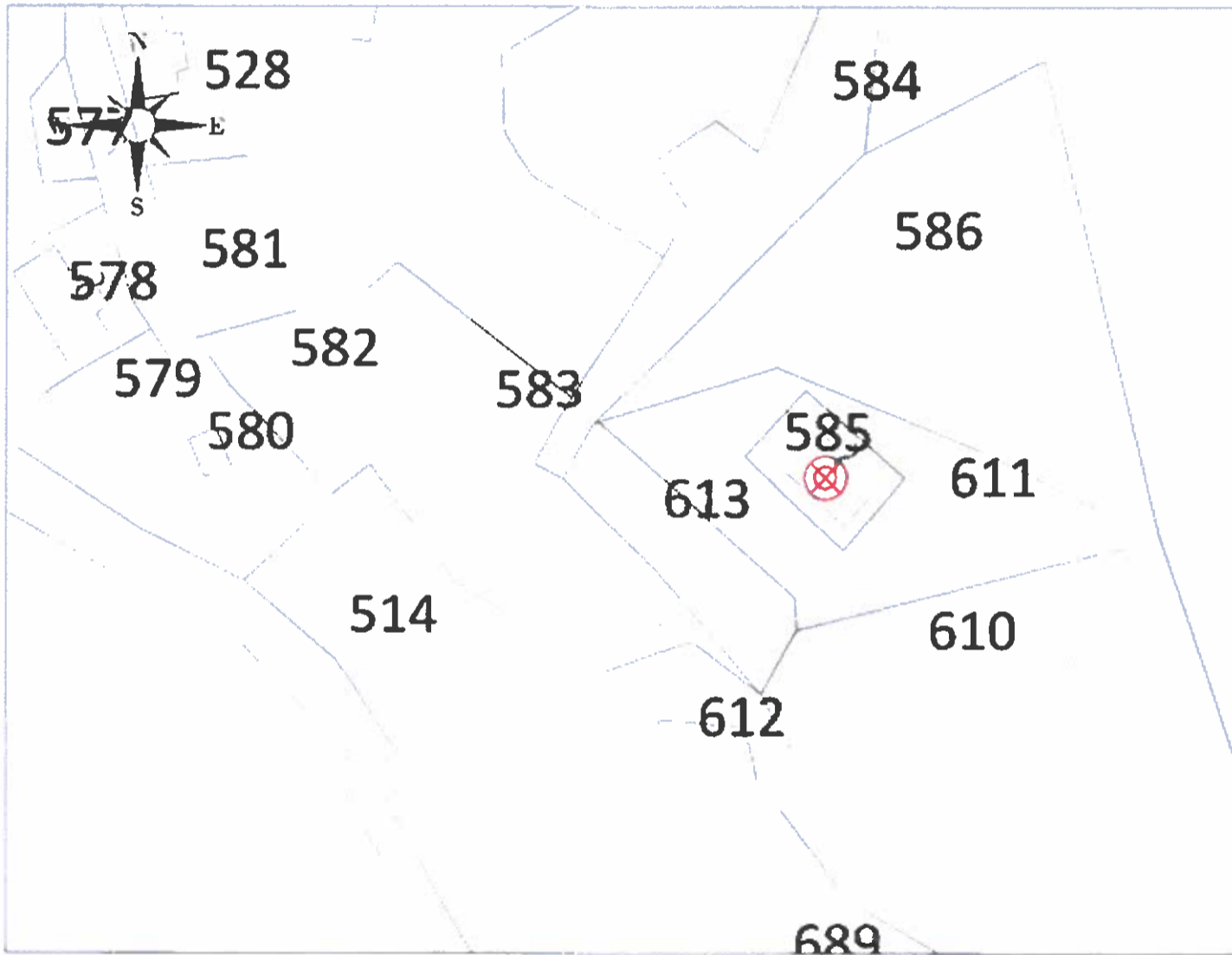

Objekti i z. Shaban Skura

Fshati: Pishkash

Njesia Administrative : Qukes

Bashkia: Prrenjas

Zona Kadastrale: 2970

Indeksi i Hartes: K-34-102-(193-A)

⊗ : OBJEKTI



PLANVENDOSJE DHE PLANIMETRI E GJENDJES EKZISTUESE
OBJEKTI "BANESE 1 KAT" E Z.JONUZ ILMI KARAJ ,ME VENDODHJE NE FSHATIN KOTODESH
ME SIP.OBJEKTI 83 m²

MIRATOI
KRYETARI I BASHKISE
NURE BELBA



POZICIONI KADASTRAL I IOBJEKTIT SHKALLA 1:1000

PLANIMETRIA SHKALLA 1:100

JONUZ KARAJ

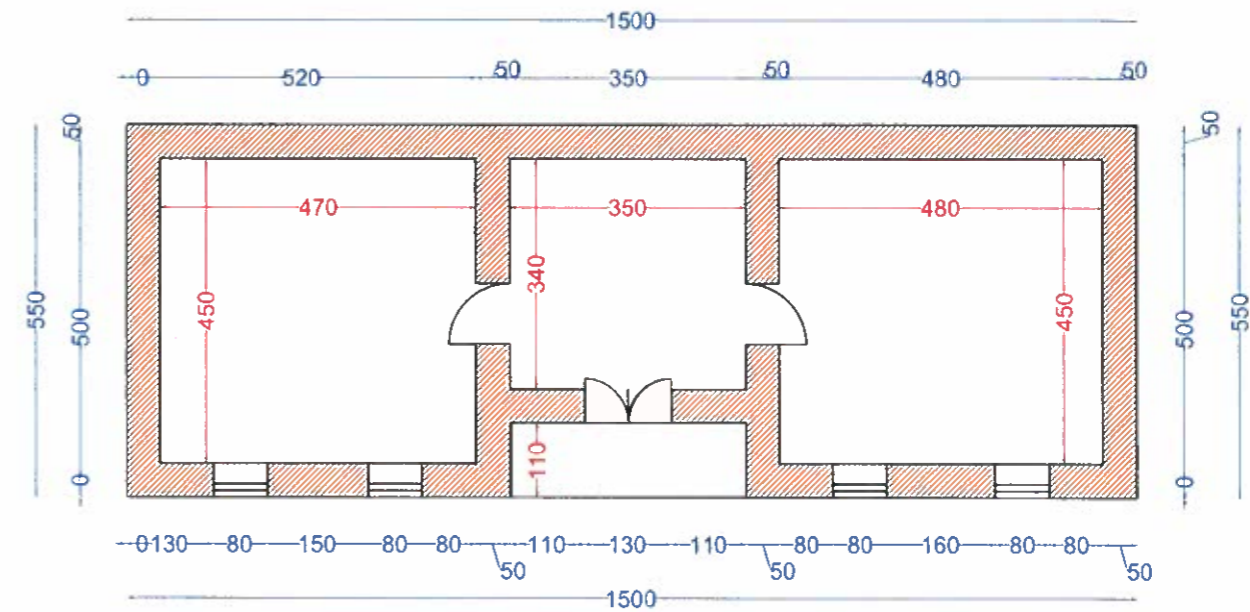

Fshati: Kotodesh
Njesia Administrative :Rrajce
Bashkia:Prenjas
Zona Kadastrale:2248
Nr.Pasurise:512/31
OBJEKTI:Banese 1 Kat

BASHKIA PRENJAS		DREJTESIA E PLANIMIT ZHVILLIMIT TE TERRITORIT DHE APLIKIMIT TE PROJEKTEVE	
		FAZA E PROJEKTIT : PROJEKT ZBATIM EMERTESA OBJEKTIT : "PËRMIQËSI I KLUBITVE TE BAMMIT TE KOMUNITETEVE TE PAFAVORIZURA" REKTORI : P. ... Drejtor Ing. Nerita Pal Përgjegjës Ing. Aurel Belba	
REPUBLIKA E SHQIPERISE 		SH-1:1000 DI: .../.../2022 Përgjegjës Ing. Nerita Balla Mirato	

PLANVENDOSJE DHE PLANIMETRI E GJENDJES EKZISTUESE

MIRATOHET:
KRYETARI I BASHKISE
NURI BELBA



POZICIONI KADASTRAL I OBJEKTIT SH 1 : 1000

PLANIMETRIA SH 1 : 100

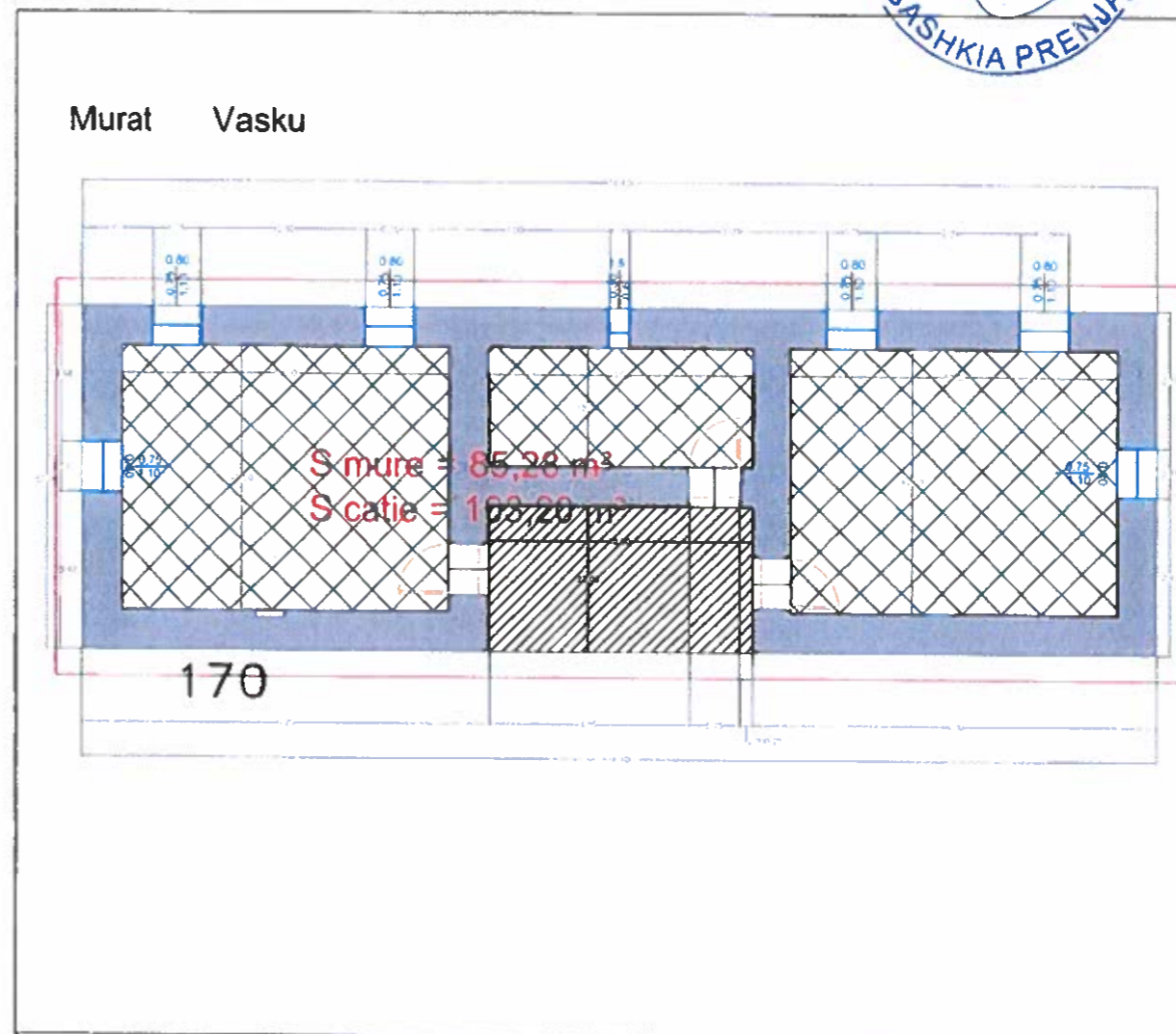
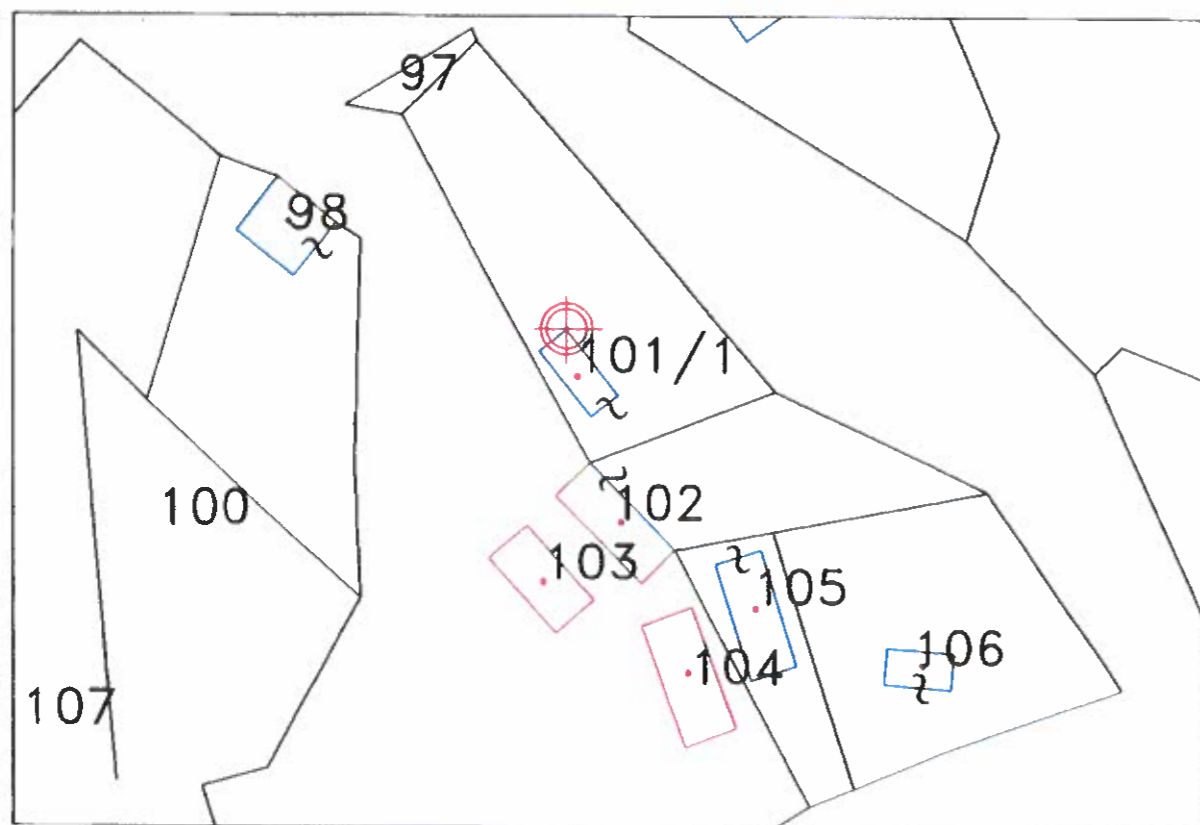

OBJEKTI I Z.MURAT VASKU
shati :Shqiponje
Njesia Administrative : STRAVAJ
Bashkia: PRRENJAS
Zona kadastrale:3416
Indeksi i hartes : K-34-101-(238-C)
OBJEKTI
Nr.Pasurise :101/1

EMERTESA E OBJEKTIT	DREJTORIA E PLANIFIKIMIT TERRITORIAL DHE APLIKIMIT TE PROJEKTEVE	Nr 1
FAZA E PROJEKTTIT	PROJEKT ZBATIM	SHKALLA 1:1000
EMERTESA E OBJEKTIT PERMIRSIMI	KUQIZIJE TE BASHKISE DHE KOMUNITETEVE TE PAFAVORIZUARA	Di 03/2022
SEKTORI I PLANIFIKIMIT HARTIMIT DHE IMPLENTIMIT TE PROJEKTEVE	DREJTORI : ING.MERITA PALI PERGJEGJES ING.AUREL BELBA	Specialist : Ing.Emil Biloshri Specialist : Merita Balla

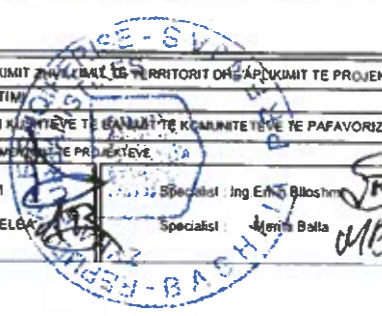

**PLANVENDOSJE DHE PLANIMETRI E GJENDJES EKZISTUESE TE BANESES
2KT (KATI DYTE) Z.FERIT KARRIQI PRRNJAS FSHAT BASHKIA PRRNJAS
ZONA KADASTRALE -2925 . N r Pasurise 81/2**

**MIRATOI
KRYETARI I BASHKISE
NURI BELBA**



PERMIRESIMI I KUSHTEVE TE BANIMIT



HARTA KADASTRALE

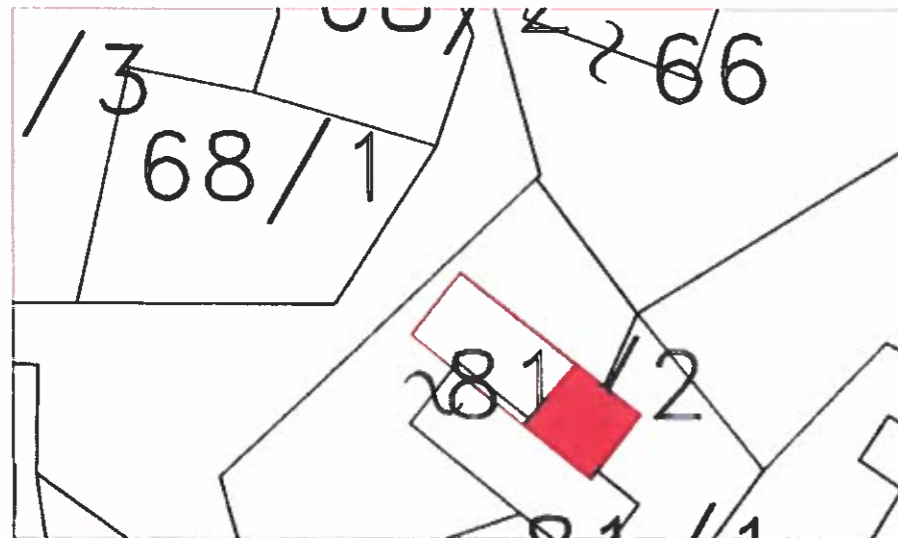

Fshati: Fshati Prrnjas
Njesia Administrative : Bashkia Prrnjas
Zona Kadastrale: 2925
Indeksi i Hartes: K-34-102-(194-C)

PLANIMETRIA E BANESES 2 KT (KATI II) Z.FERIT
KARRIQI PRRNJAS FSHAT SH 1: 100

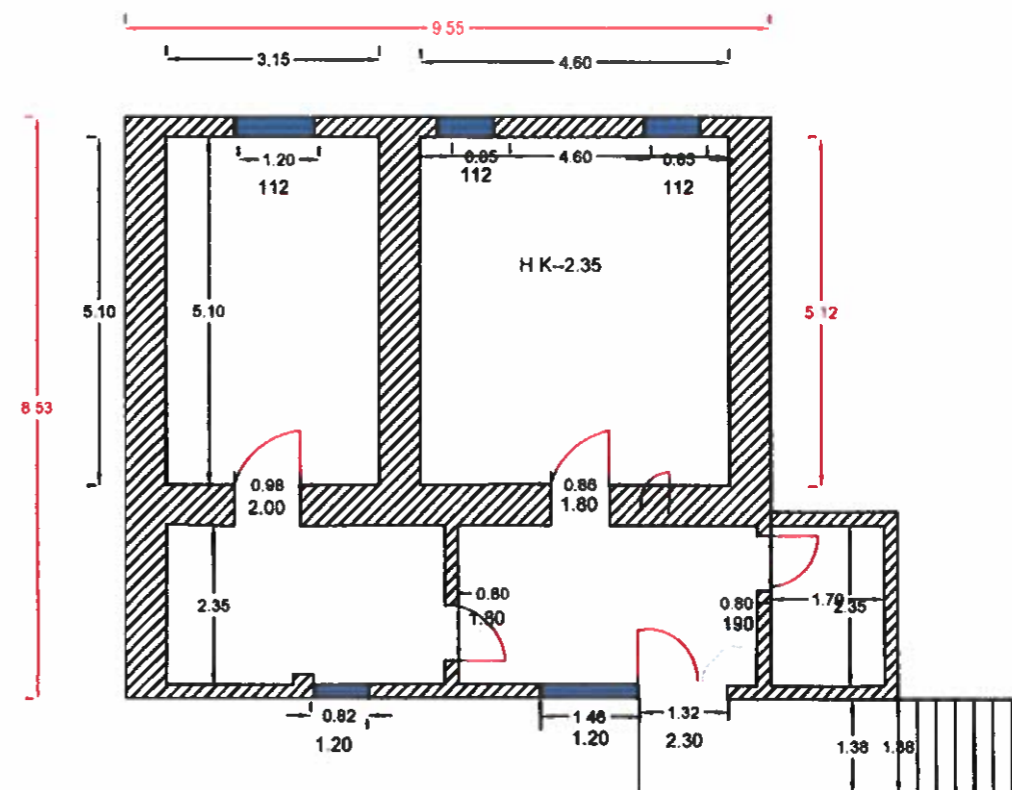

BASHKIA PRRNJAS		DIREKTORIA E PLANIKIPKIMIT, ZHVILLIMIT TE TERRITORIT DHE APLIKIMIT TE PROJEKTEVE	
FAZA E REGULARE PROJEKT ZBATIM		Nr. 1	
REPUBLICA E SHQIPERISE		SH-1:1000	
SEKTORI I PLANIKIPKIMIT, ZHVILLIMIT DHE IMPLEMENTIMIT I PROJEKTEVE		DR. / / 2022	
Drektor: Mirat Nuri		Societe: Mirat Nuri	

PLANVENDOSJE DHE PLANIMETRI E GJENDJES EKZISTUESE

**MIRATOSI
KRYETARI I BASHKISE
NURI BELBA**

POZICIONI KADASTRAL I OBJEKTIT SHKALLA 1:1000

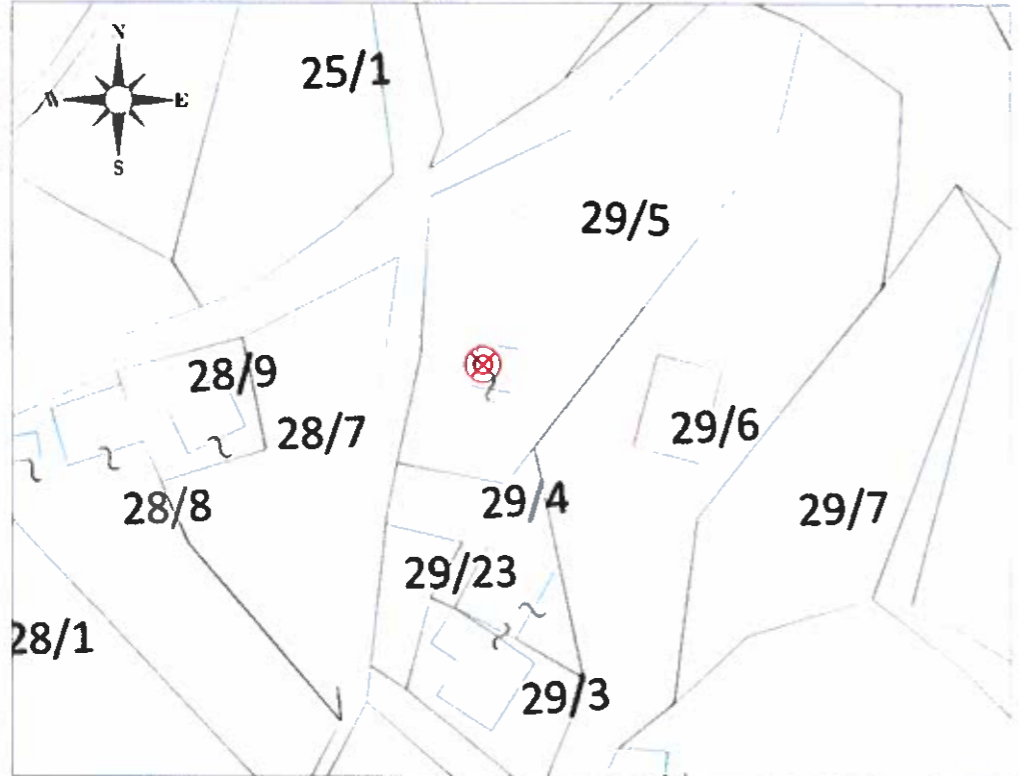

PLANIMETRIA SHKALLA 1:100

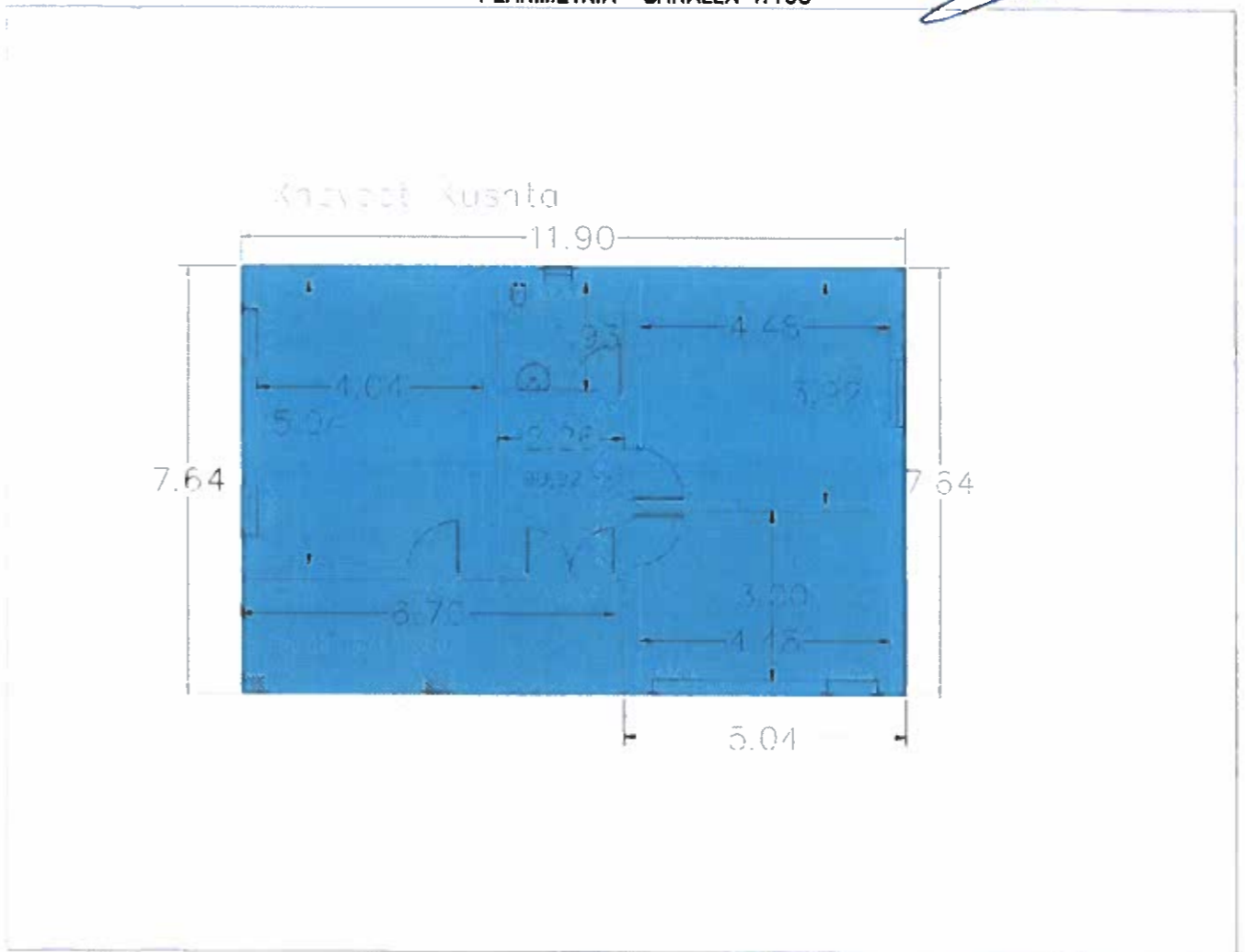

Objekti i z.Xhevdet Kushta

Fshati: Qukes Skenderbej
Njesia Administrative : Qukes
Bashkia:Prenjas
Zona Kadastrale: 3121
Indeksi i Hartes: K-34-101-(191-C)
⊗ : OBJEKTI

BASHKIA PRENJAS		DHE TERA PËR PLANIFIKIMIN ZHVILLIMIT TE TERRITORIT DHE APLIKIMIN TE PROJEKTEVE	
Faza e Projektit : PROJEKT BASHKIMOR		Nr. 1	
PËRMBESA OBJEKTIT : GJENDJES EKZISTUESE DHE BANGJIT TE KOMUNITETEVE TE PAFAVORZUARA		SH-1:1000	
Duke qenë pjesë e projektit të përgjithshëm të bashkisë së Prenjas		01 / _ / 2022	
Specifika e projektimit : SHKALLA 1:100		Specifika e projektimit : SHKALLA 1:100	
Duke qenë pjesë e projektit të përgjithshëm të bashkisë së Prenjas		Specifika e projektimit : SHKALLA 1:100	

BASHKIA PRENJAS

PLANVENDOSJE DHE PLANIMETRI E GJENDJES EKZISTUESE

MIRATOI
KRYETARI I BASHKISE
NËRI BELBA

POZICIONI KADASTRAL I OBJEKTIT SHKALLA 1:1000

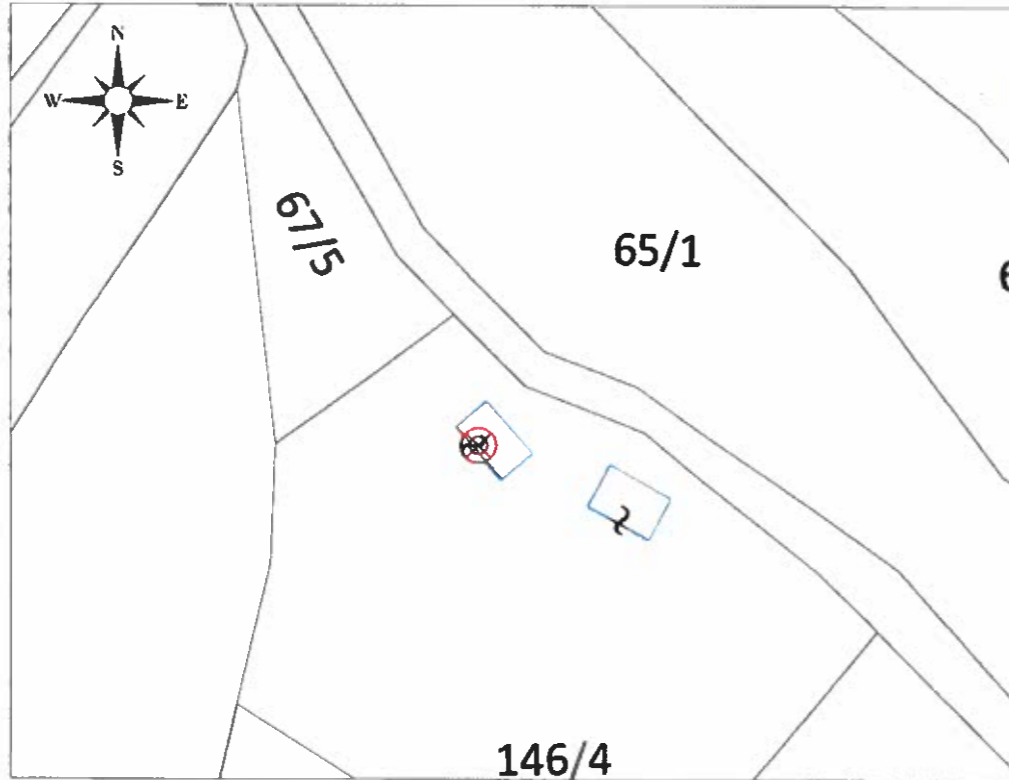

Objekti i z.Servet Misku

Fshati: Qukes Shkumbin

Njesia Administrative : Qukes

Bashkia:Prrenjas

Zona Kadastrale: 3120

Indeksi i Hartes: K-34-101-(191-B)

⊗ : OBJEKTI

PLANIMETRIA SHKALLA 1:100

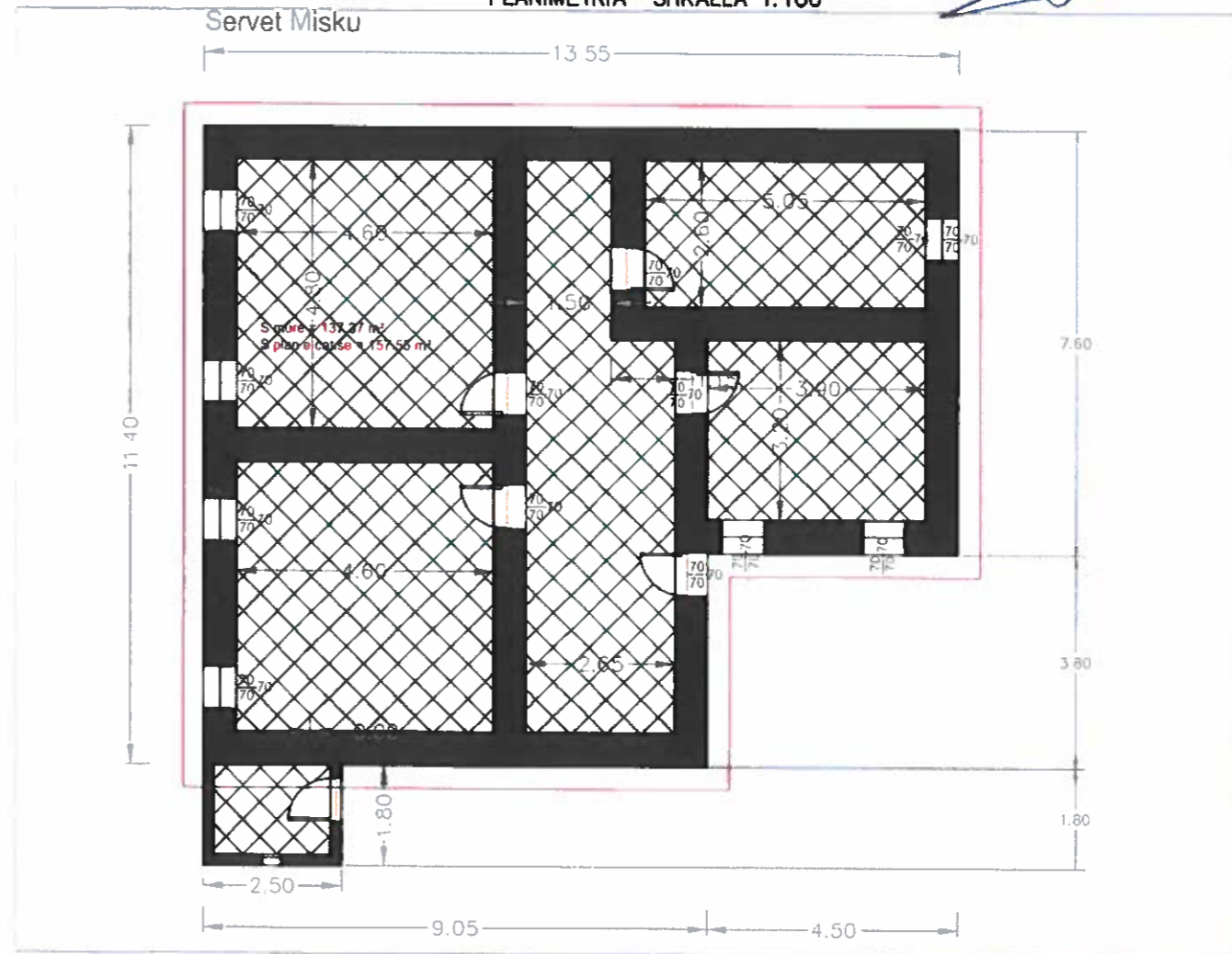

BASHKIA PRRENJAS		DREKTORIA E PLANIFIKIMIT, ZHVILLIMIT TE TERRITORIT DHE APLIKIMIT TE PROJEKTEVE	
	FAZA E PROJEKTORES	PROJEKTI	Nr 1
EMERGJENCA		"PËRMBIM I KUSHITËVE TE BANIMIT TE KOMUNITETEVE TE PAFAVORIZURA"	
SHKALLA: 1:1000		SH: 1:1000	
Drektor: Ing. Enur Blloshini		Spec. # 1:	
Spec. # 2:		Dt. 15/05/2022	

REPUBLIKA E SHQIPERISE
BASHKIA PRRENJAS

PLANVENDOSJE DHE PLANIMETRI E GJENDJES EKZISTUESE

**MIRATOHET:
KRYETARI I BASHKISE
NURI BELBA**

POZICIONI KADASTRAL I OBJEKTIT SH 1 : 1000

PLANIMETRIA SH 1 : 100

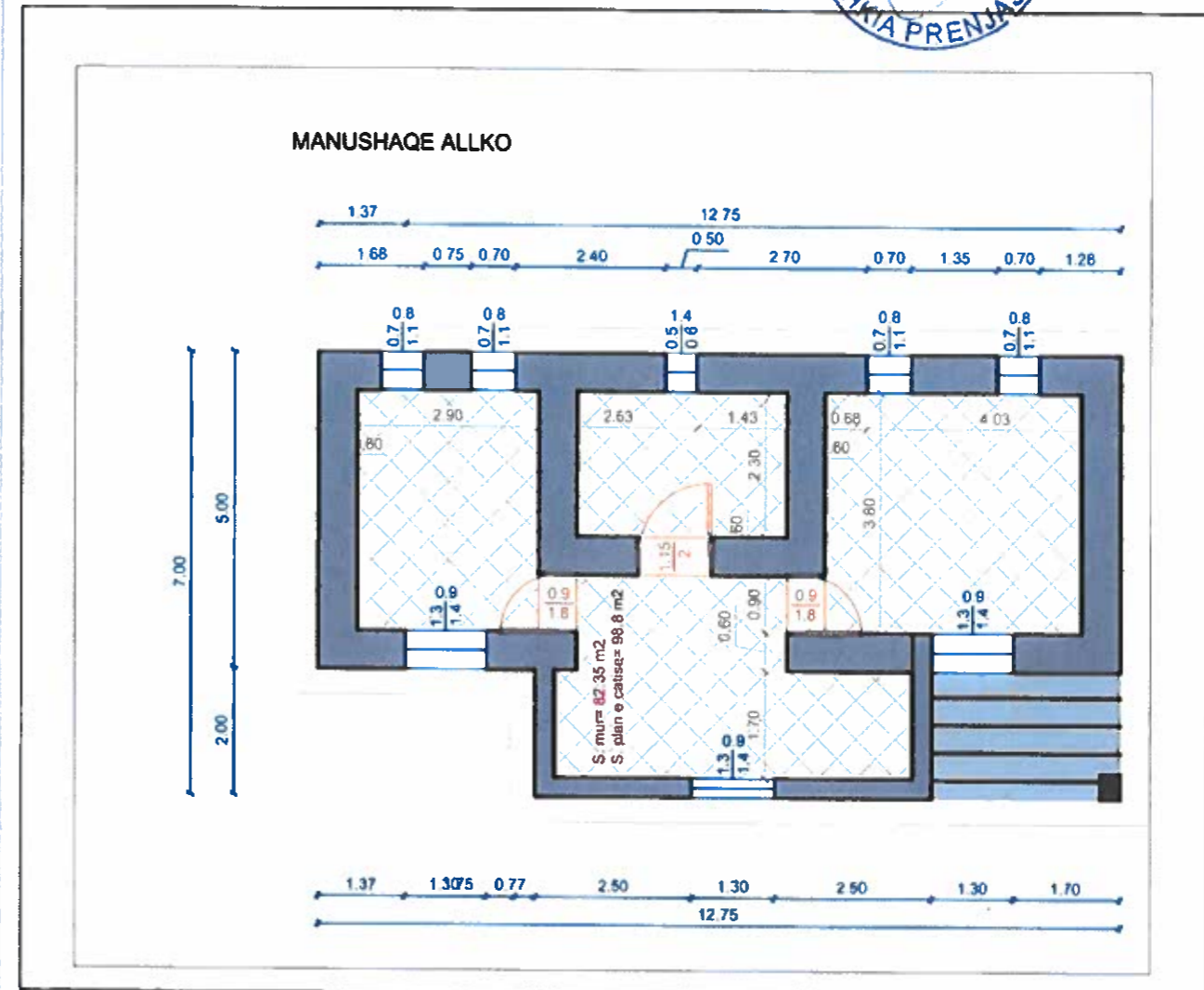
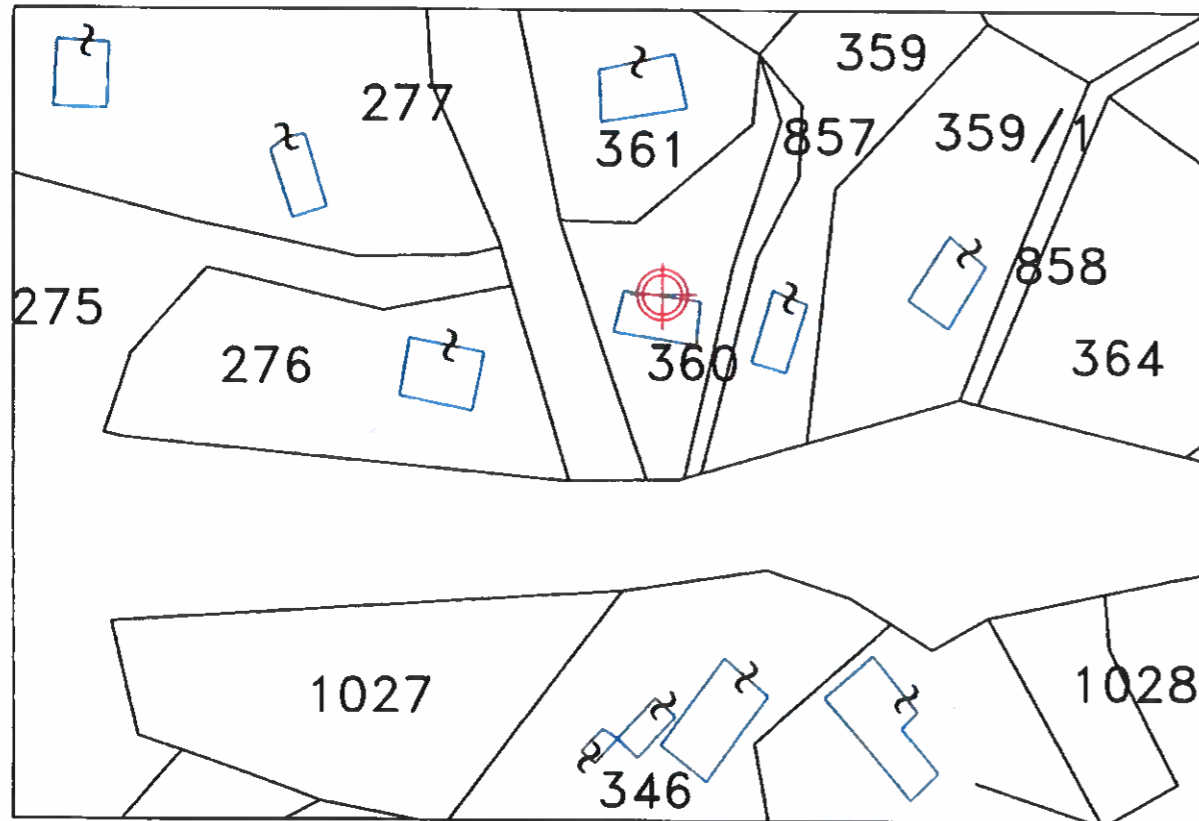

OBJEKTI | Znj.MANUSHAQE ALLKO
 shati : Stranik
 Njesia Administrative : STRAVAJ
 Bashkia: PRRENJAS
 Zona kadastrale: 3521
 Indeksi i hartes : K-34-101-(256-A)
 **OBJEKTI**
 Nr.Pasurise 360

EMERTESA E OBJEKTIT DREJTORIA E PLANIFIKIMIT DHE ZVILLIMIT TE TERRITORIT DHE APLIKIMIT TE PROJEKTEVE		Nr.1
FAZA E PROJEKTIT : PROJEKT QBTIMI		SHKALLA 1 : 1000
EMERTESA E OBJEKTIT PËR MËSIRIM KLASIFIKUVE TE BANIMIT TE KOMUNITETEVE TE PAFAVORIZUARA		Dt. ___/03/2022
SEKTORI I PLANIFIKIMIT HARTIMIT DHE APLIKIMIT TE PROJEKTEVE		
DREJTORI : ING. MERETA PALI	Specialist : Ing. Emin Boshmi	
PERGJEGJES : ING. AUREL BELBA	Specialist : Merita Balla	

PLANVENDOSJE DHE PLANIMETRI E GJENDJES EKZISTUESE

MIRATOHET:
KRYETARI I BASHKISE
NURI BELBA



POZICIONI KADASTRAL I OBJEKTIT SH 1 : 1000

PLANIMETRIA SH 1 : 100

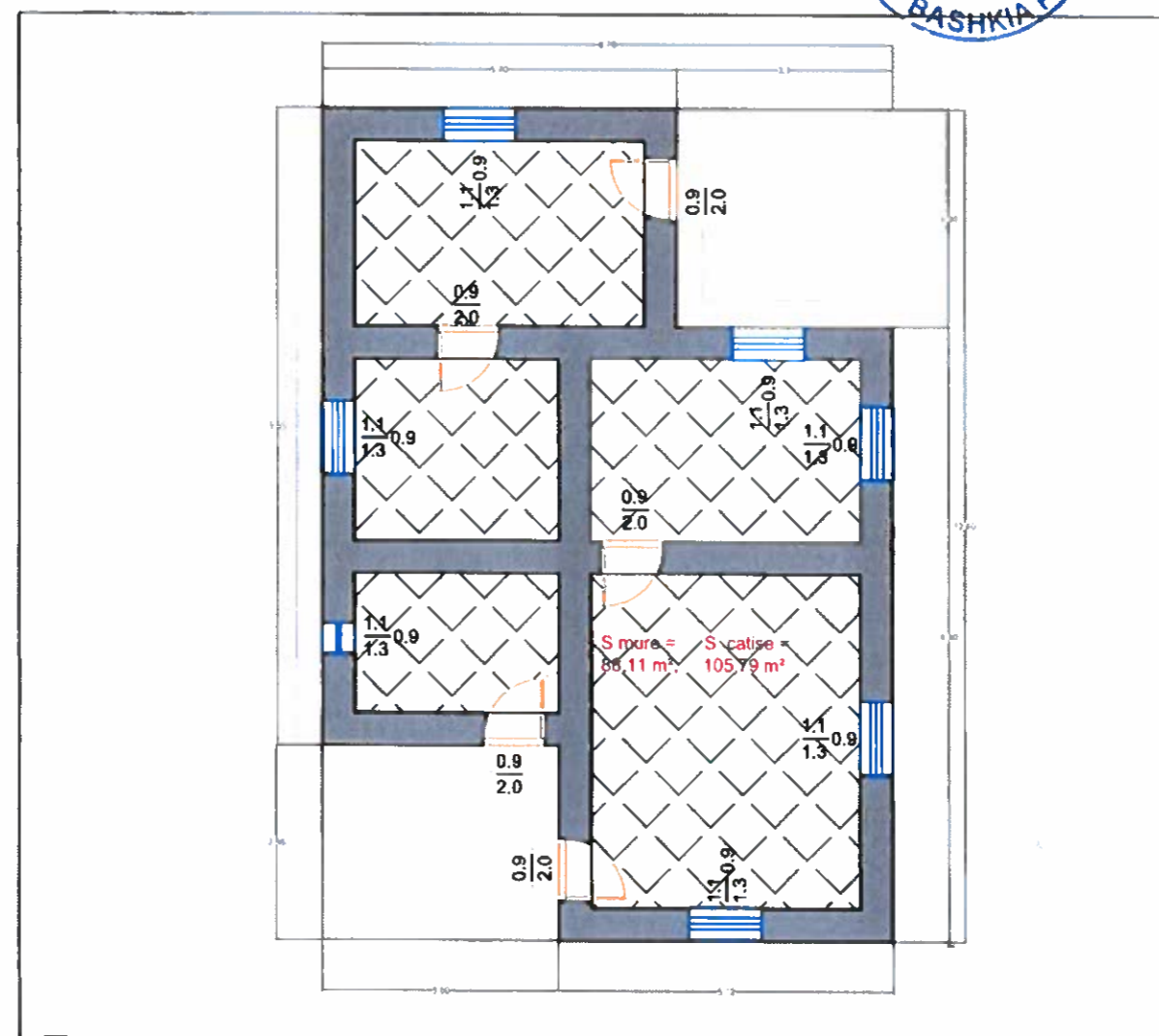
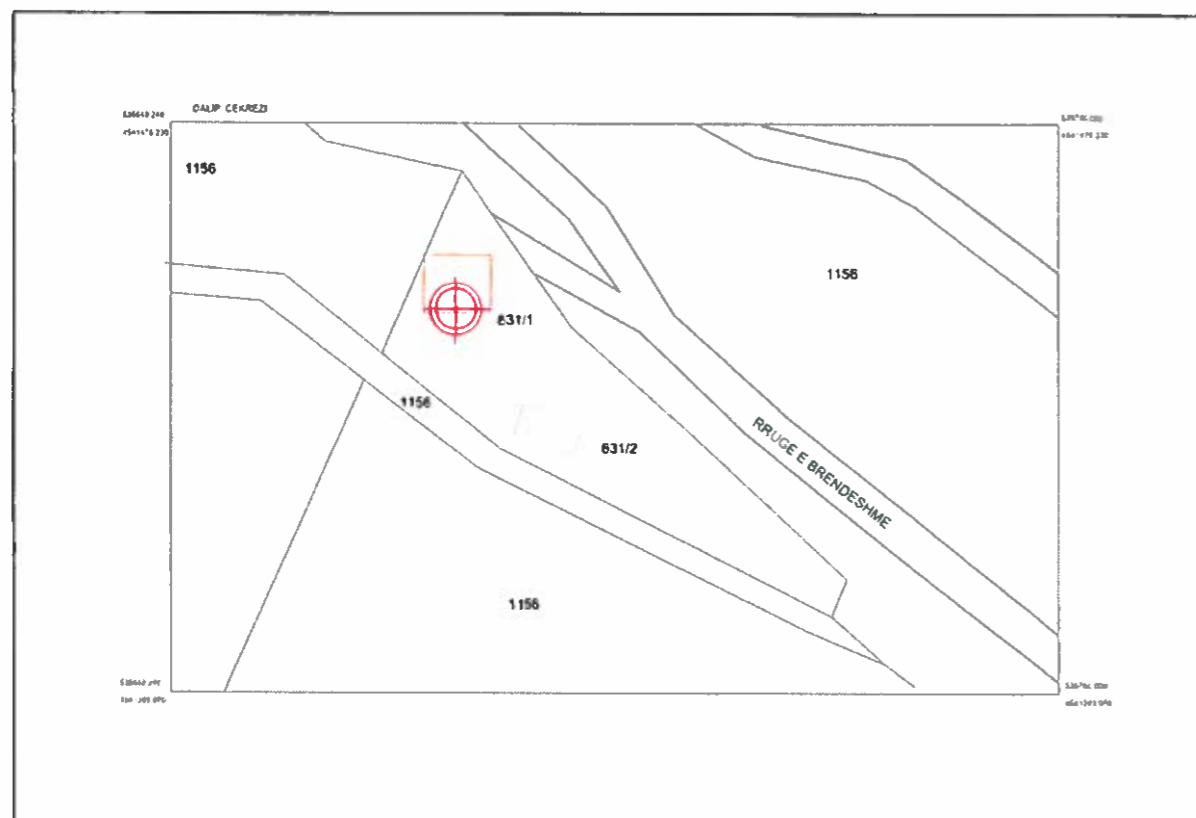

OBJEKTI I Z.DALIP CEKREZI
shati : FARRET
Njesia Administrative : STRAVAJ
Bashkia: PRRENJAS
Zona kadastrale:1606
Indeksi i hartes :K-34-101-(254-D)

 **OBJEKTI**
Nr.Pasurise 631/1

EMERTESA E OBJEKTIT		DREJTORIA E PLANIFIKIMIT ZHVILLIMIT TE TERRITORIT DHE APLIKIMIT TE PROJEKTEVE	
FAZA E PROJEKTIT :PROJEKT ZBATIMI		Nr.1	
EMERTESA E OBJEKTIT.PERMIRËSIM I KUSHTEVE TE BANIMIT TE KOMUNITETEVE TE PAFAVORIZUARA		SHKALLA 1:1000	
SEKTORI I PLANIFIKIMIT HARTIMIT DHE IMPLËNIMIT TE PROJEKTEVE		Dt. 03/2022	
DREJTORI : ING.MERITA PALI	Specialist : Ing Emin Blloshmi		
PERGJEGJES :ING AUREL BELBA	Specialist : Menta Balla		

PLANVENDOSJE DHE PLANIMETRI E GJENDJES EKZISTUESE

**MIRATOI
KRYETARI I BASHKISE**

NURK BEJBA



PLANIMETRIA SHKALLA 1:100

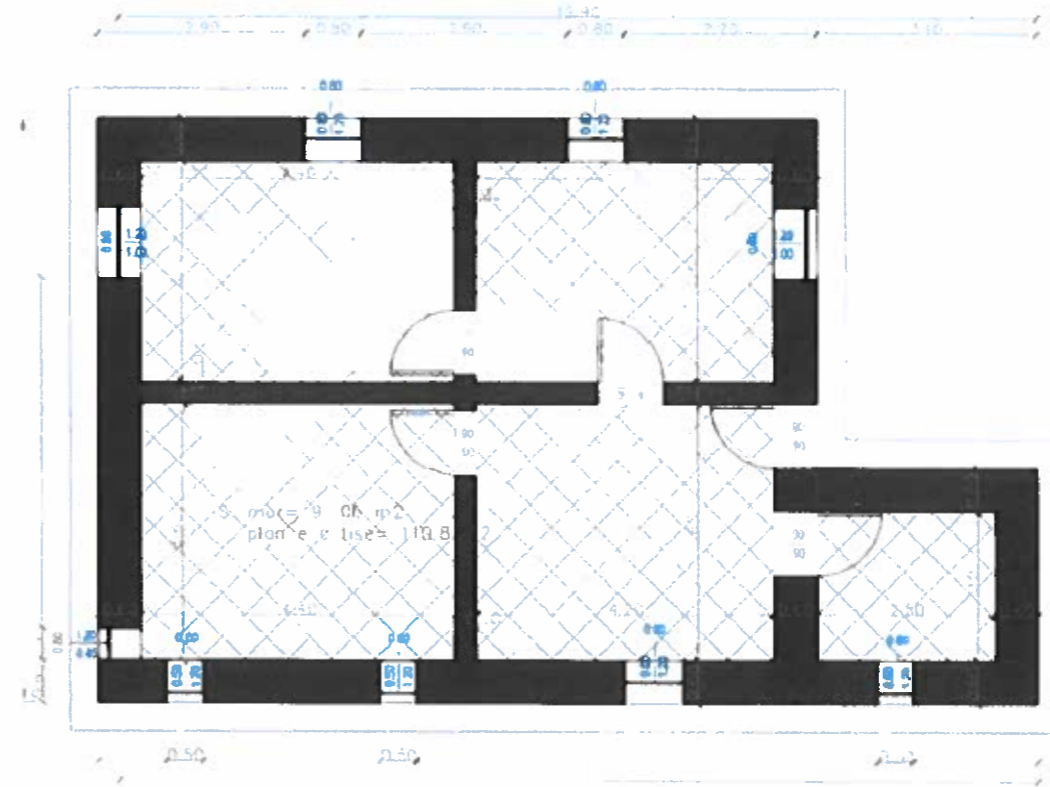

POZICIONI KADASTRAL I OBJEKTIT SHKALLA 1:1000

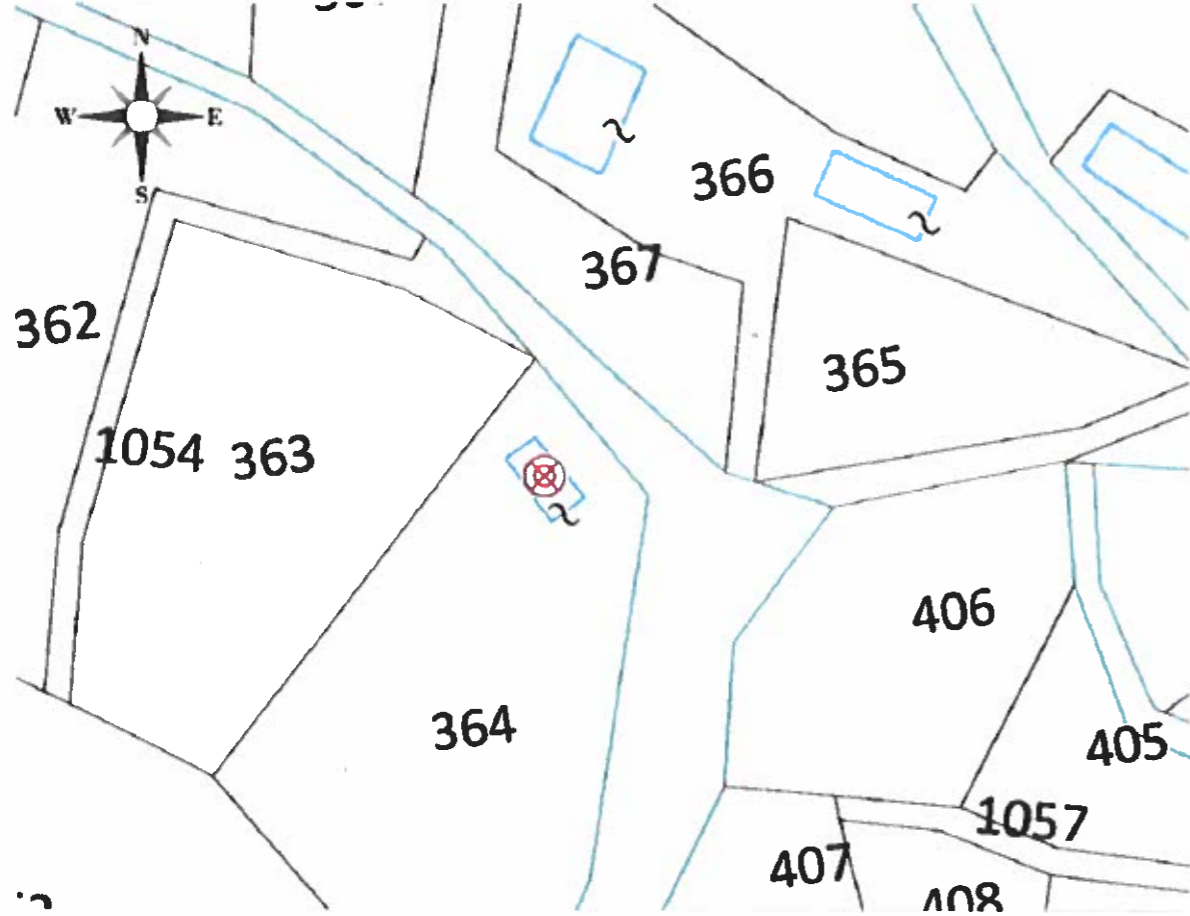

Objekti i z.Hafize Topi

Fshati: Farret

Njesia Administrative : Stravaj

Bashkia:Prrenjas

Zona Kadastrale: 1606

Indeksi i Hartes: K-34-101-(255-A)

⊗ : OBJEKTI

Nr. Pasuris:364

BASHKIA PRENJAS		DREKTORIA E PLANIFIKIMIT, ZHVILLIMIT TE TERRITORIT DHE APLIKIMIT TE PROJEKTEVE	
	FAZA E PROJEKTTIT PROJEKT ZBATIMI	Nr	
	EMERJESA PER PLANIFIKIMIN DHE ZBATIMIN E PROJEKTTIT	SH 1	
DREKTOR I PLANIFIKIMIT Dhejton: ... Pub Përzgjedhur: ... Bejba		SPECIALIST I PLANIFIKIMIT Specialist: ... Bejba	
DREKTOR I PLANIFIKIMIT Dhejton: ... Pub Përzgjedhur: ... Bejba		SPECIALIST I PLANIFIKIMIT Specialist: ... Bejba	

PLANVENDOSJE DHE PLANIMETRI E GJENDJES EKZISTUESE

**MIRATOHET:
KRYETARI I BASHKISE
NURI BELBA**



POZICIONI KADASTRAL I OBJEKTIT SH 1 : 1000

PLANIMETRIA SH 1 : 100

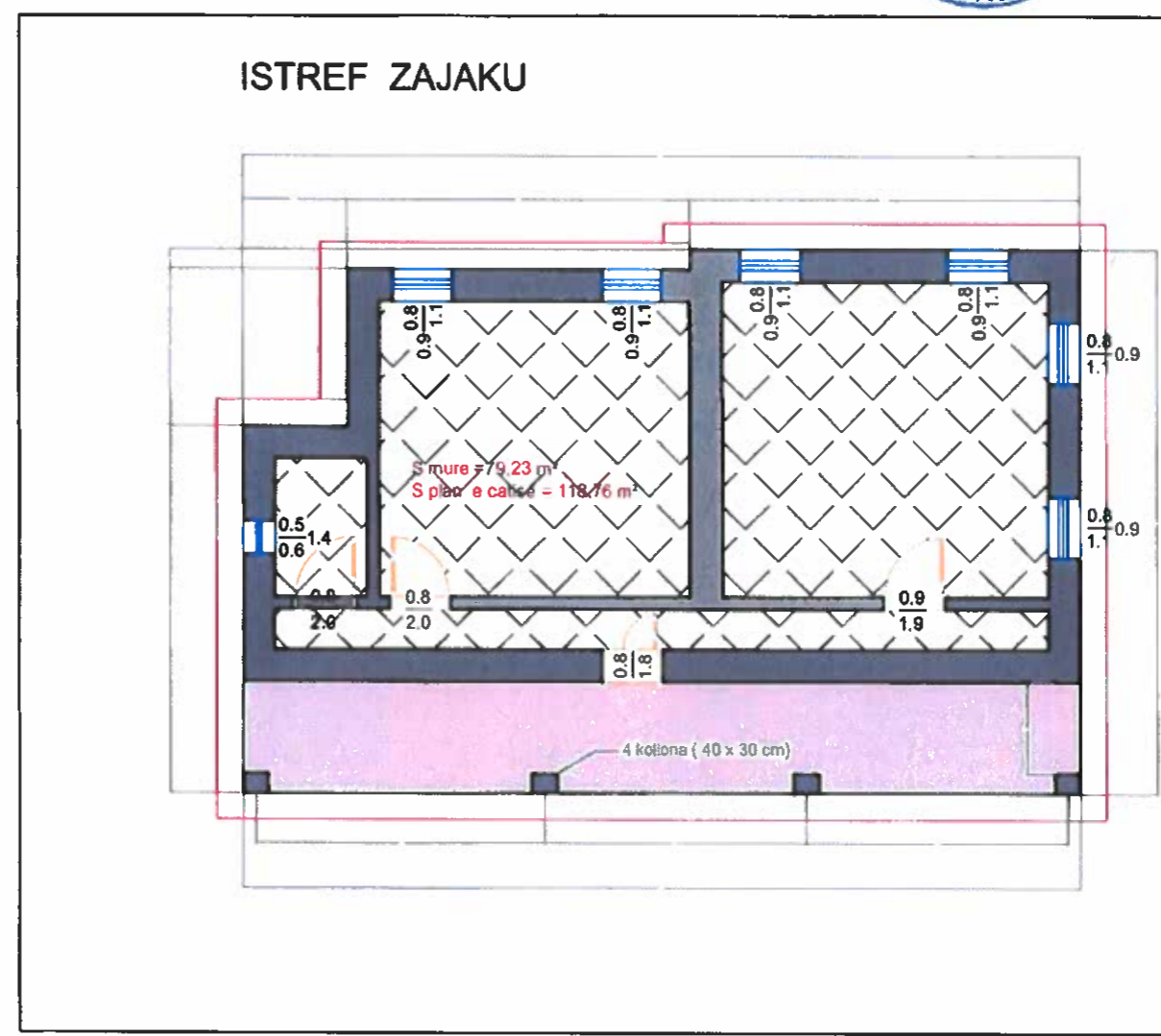
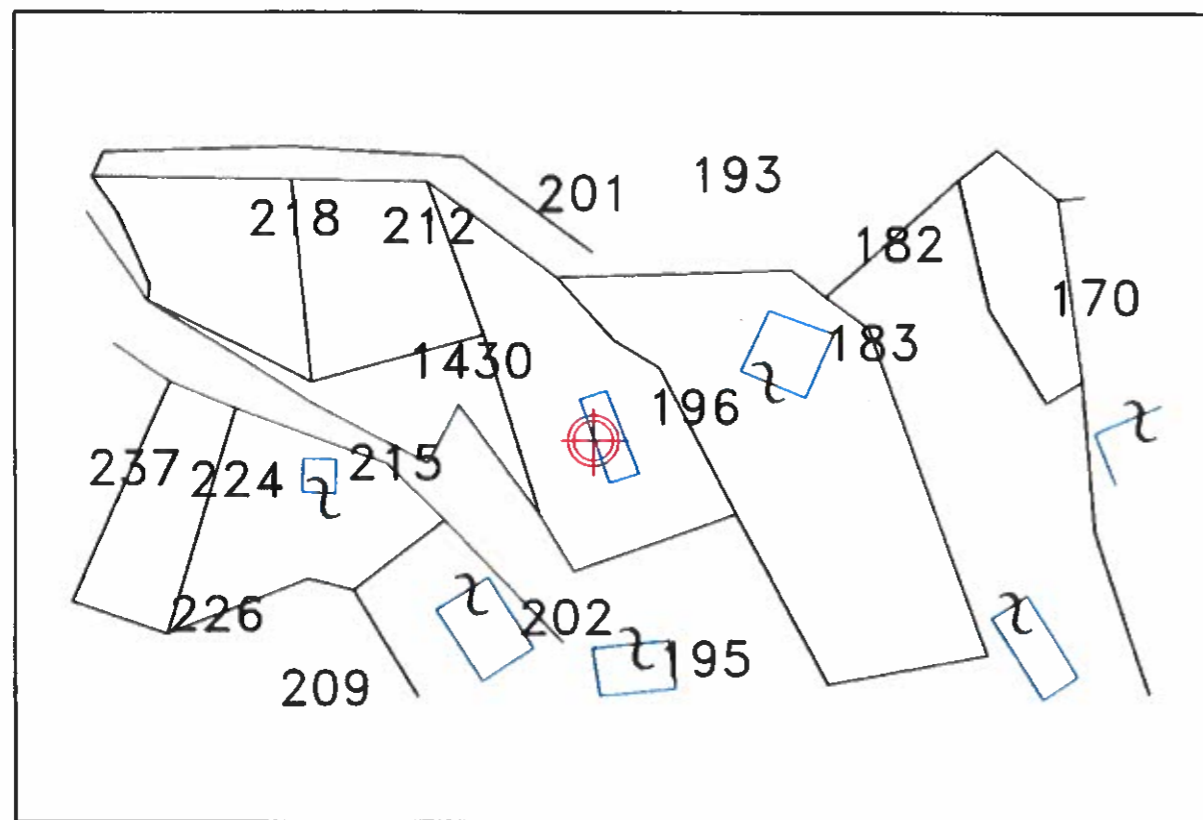

OBJEKTI I Z.Istref Zajaku
Fshati : Stravaj
Njesia Administrative : STRAVAJ
Bashkia: PRRENJAS
Zona kadastrale:3522
Indeksi i hartes :K-34-101-(254-D)

 **OBJEKTI**
Nr.Pasurise 196

EMERTESA E OBJEKTIT		DREJTORIA E PLANIFIKIMIT ZHVILLIMIT TE TERRITORIT DHE APLIKIMIT TE SHËRBËTIA	
FAZA E PROJEKTIT :PROJEKT ZBATIMI		EMERTESA E OBJEKTIT.PERMIRRESIM I KUSHTEVE TE BANIMIT TE KOMUNITETEVE TE FAVORIZUESHME	
SEKTORI I PLANIFIKIMIT.HARTIMIT DHE IMPLEMENTIMIT TE PROJEKTEVE		SHËRBËTIA E PLANIFIKIMIT	
DREJTORI : ING.MERITA PALI		Specialist : Inzh. Merita Bala	
PERGJEGJES :ING.AUREL BELBA		Specialist : Merita Bala	
		DI. 03/2022	

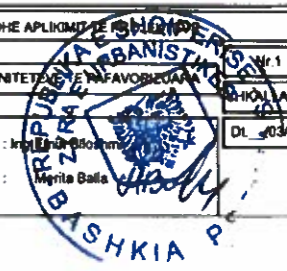

PLANVENDOSJE DHE PLANIMETRI E GJENDJES EKZISTUESE

MIRATOHET:
KRYETARI I BASHKISE
NURI BELBA

POZICIONI KADASTRAL I OBJEKTIT SH 1 : 1000

PLANIMETRIA SH 1 : 100

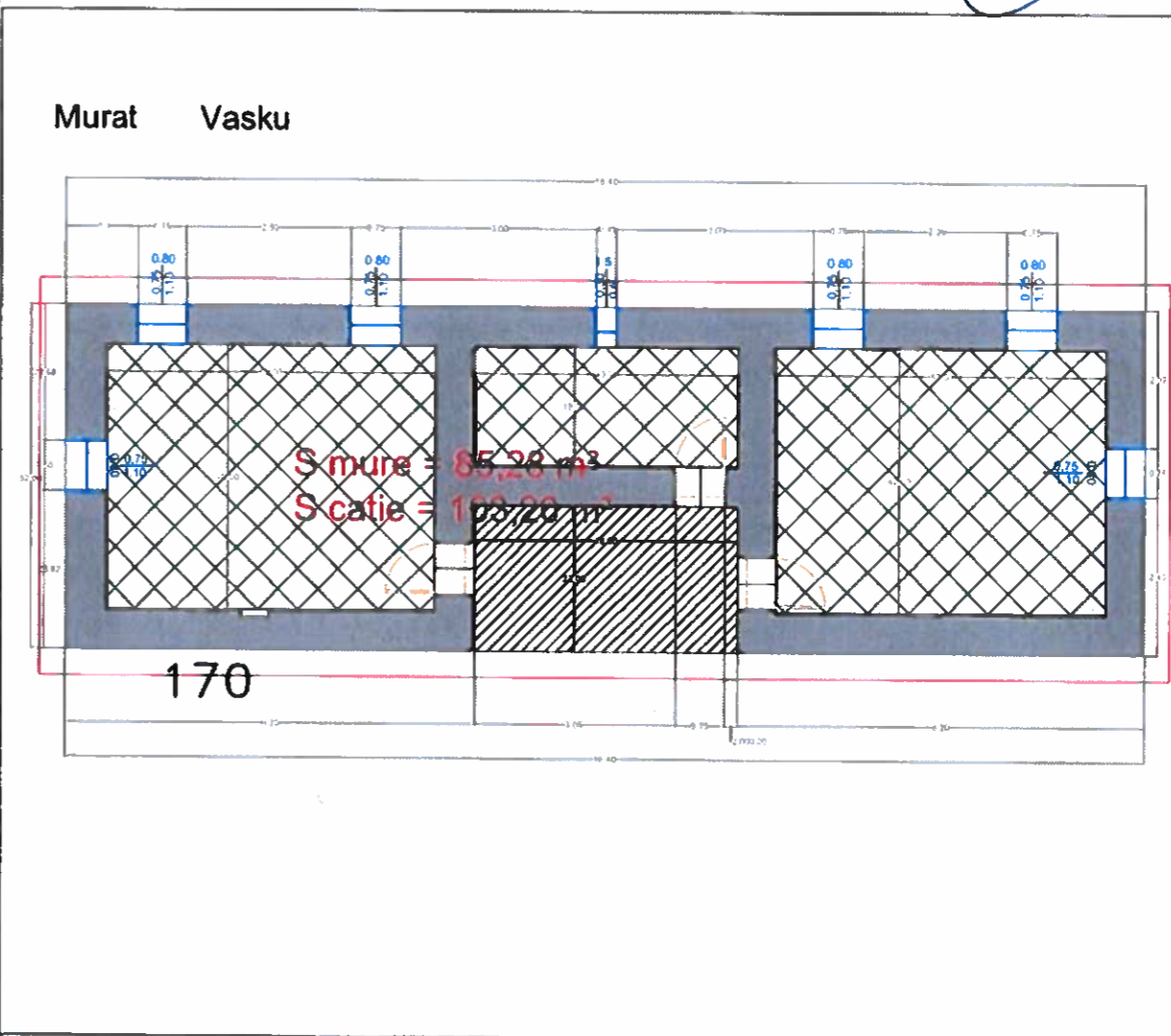
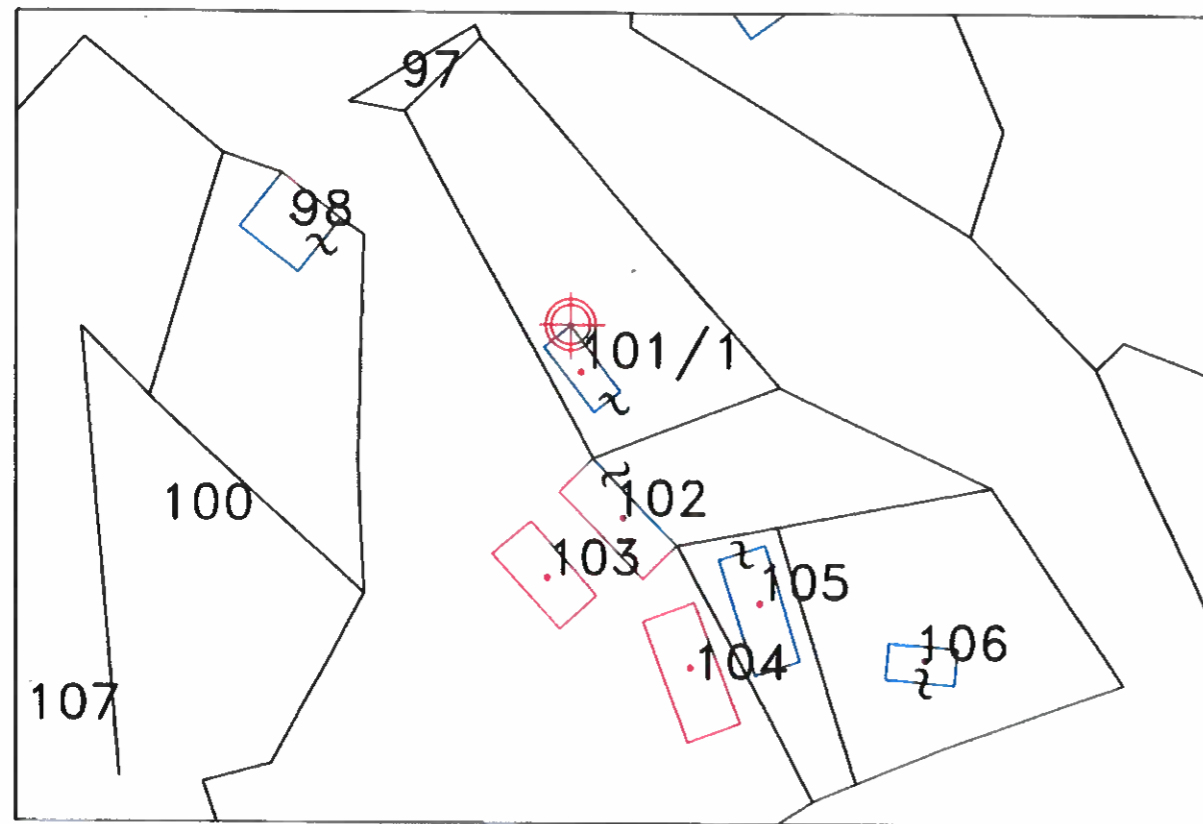

OBJEKTI I Z.MURAT VASKU
shati :Shqiponje
Njesia Administrative : STRAVAJ
Bashkia: PRRENJAS
Zona kadastrale:3416
Indeksi i hartes : K-34-101-(238-C)

 OBJEKTI
Nr.Pasurise :101/1

EMERTESA E OBJEKTIT DREJTORIA E PLANIFIKIMIT ZHVILLIMIT TE TERRITORIT DHE AFLIKIMIT TE PROJEKTEVE	
FAZA E PROJEKTIT :PROJEKT ZBATIMI	
EMERTESA E OBJEKTIT.PERMRESIM I KUSHTEVE TE BANIMIT TE KOMUNITETEVE TE PAFAVORIZUARA	
SEKTORI I PLANIFIKIMIT HARTIMIT DHE IMPLEMENTIMIT TE PROJEKTEVE	
DREJTORI : ING.MERITA PALI	Specialist : Ing.Emun Bllosini
PERGJEGJES :ING.AUREL BELBA	Specialist : Merita Ballo
Nr.1	
SHKALLA 1:1000	
Dt. /03/2022	

PLANVENDOSJE DHE PLANIMETRI E GJENDJES EKZISTUESE TE BANESES
TE Z.SAHAR ÇAKO FSHATI RRAJCE FUSHE NJESIA ADMINISTRATIVE
RRAJCE BASHKIA PRRNJAS .ZONA KADASTRALE 3203 RRAJCE FUSHE .

Nr Pasurise 60/3

PERMIRESIMI I KUSHTEVE TE BANIMIT

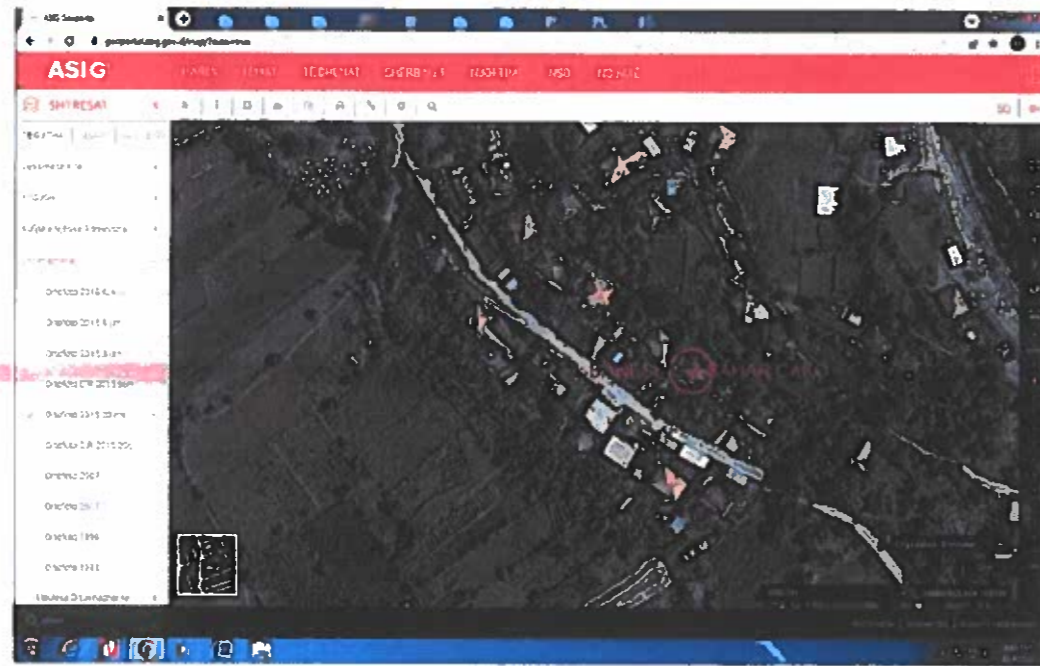

HARTA KADASTRALE

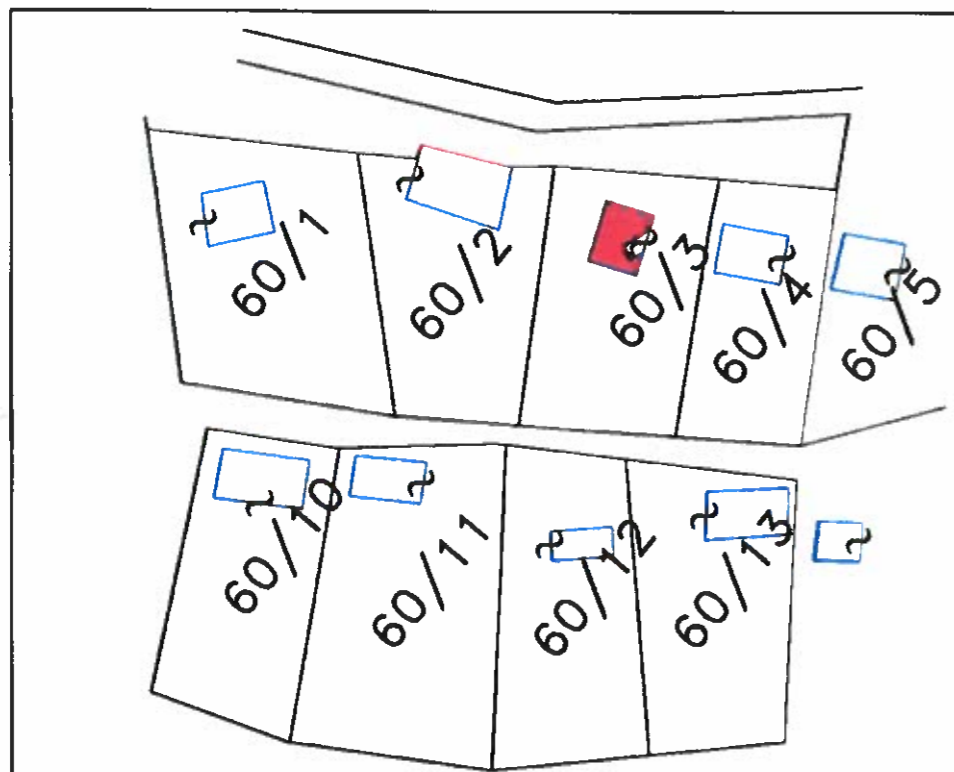

PLANIMETRIA E BANESES SH 1: 100

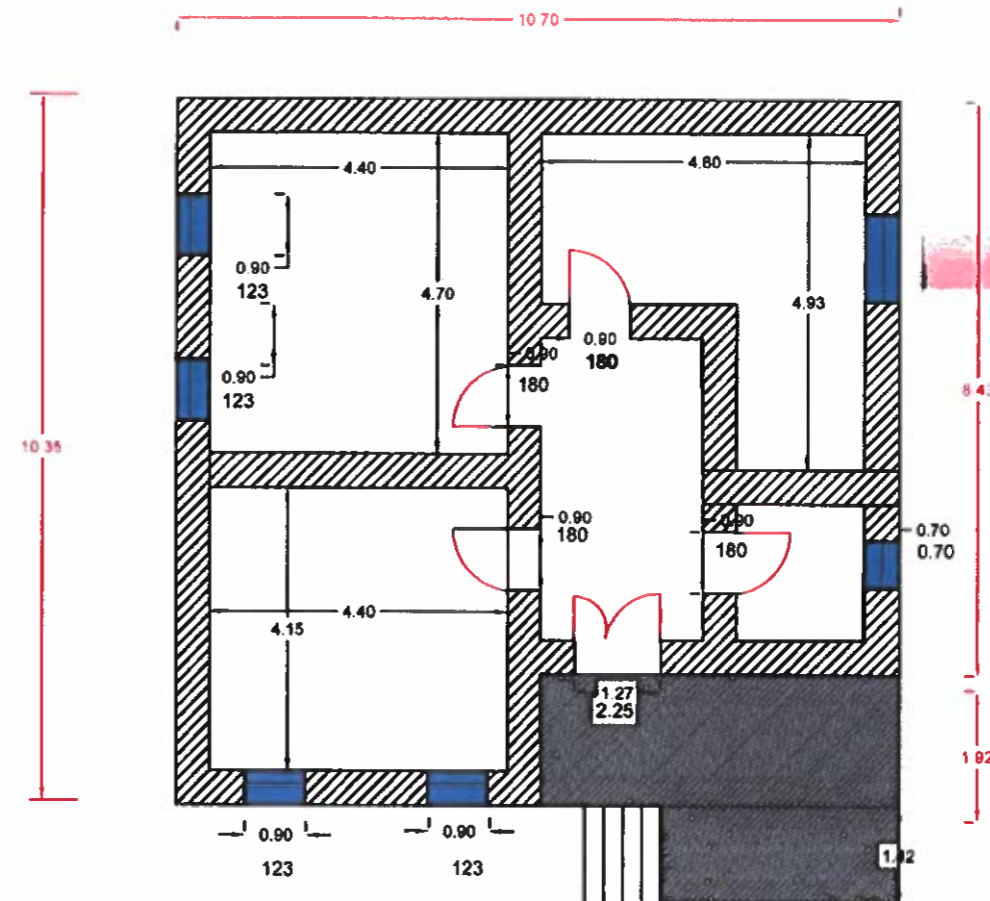

BASHKIA PRRNJAS		REPUBLICA E SHqipërisë	
FAZA E PROJEKTTIT : PROJEKT ZBATIMI		SH-1 1000	
EMERTERA OMBASHKËT : PERSHIRËSËSËTEVE TE BANIMIT TE KOMUNITETEVE TE PAFAVORIZURA		Dr. / / 2022	
SEKTORI I PLANIMIT I HARTIMIT DHE IMPLEMENTIMIT I PROJEKTEVE		Dr. Ing. Merita Pali	
Pergj. Ing. Aurel Belba		P. Mjalim Hani	

PLANIMETRI DHE PLANVENDOSJE E GJENDJES EKZISTUESE
 TE BANESES 2 KT (KATI DYTE) TE Z.ELMAZ DASHI FSHATI RRAJCE
 FUSHE NJESIA ADMINISTRATIVE RRAJCE BASHKIA PRRENJAS
 ZONA KADASTRALE 3203.

PERMIRESIMI I KUSHTEVE TE BANIMIT

MIRATOVET
 KRYETARI BASHKISE

NURI BELBA



HARTA KADASTRALE

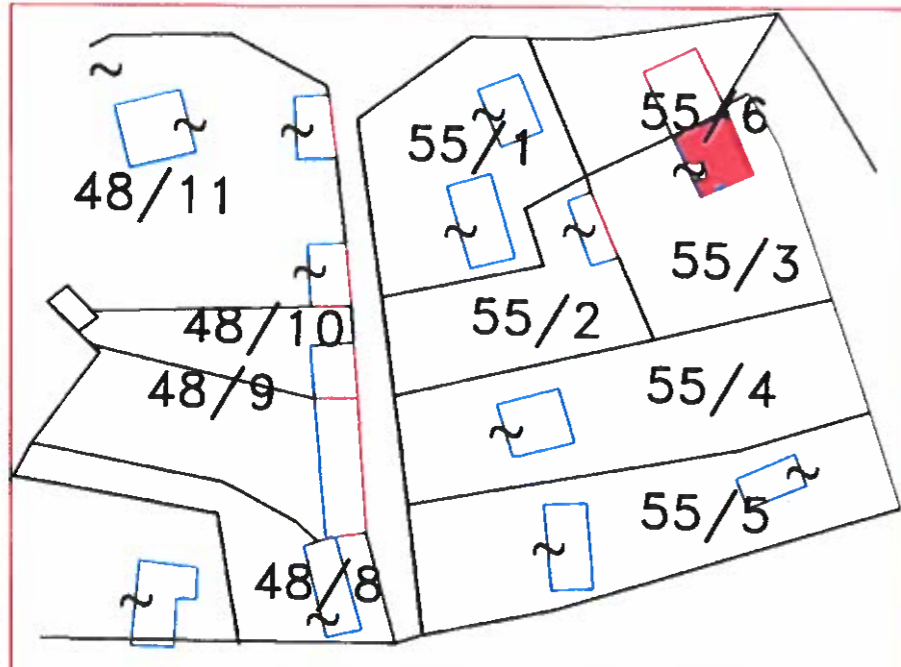

Fshati: Rrajce Fushe
Njesia Administrative : Rrajce
Bashkia: Bashkia Prrenjas
Zona Kadastrale: 3203
Indeksi i hartes: K-34-102-195-A
OBJEKTI : Banese 2 kt

PLANIMETRIA E BANESES SH 1: 100

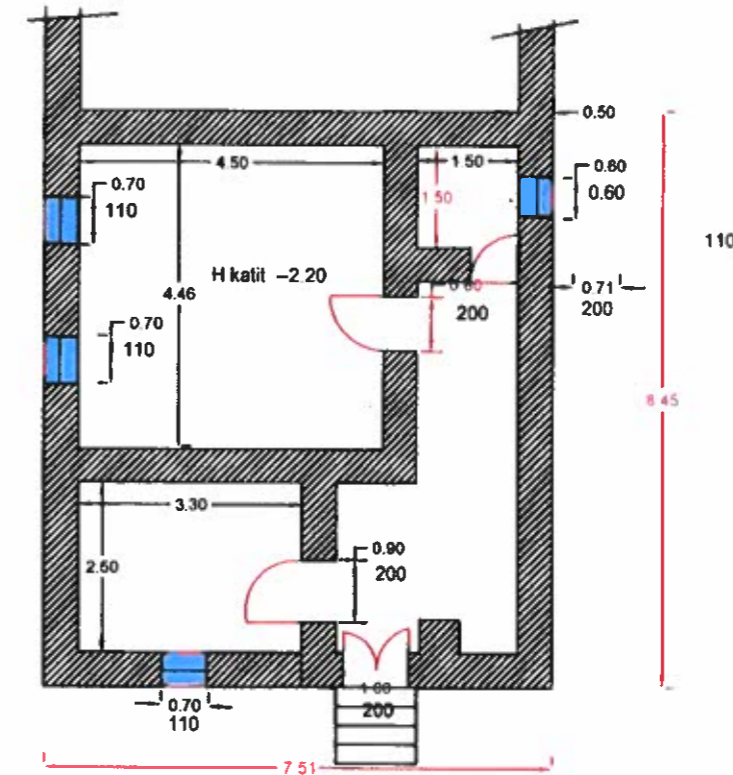

BASHKIA PRRENJAS		DREJTORIA E PLANIFIKIMIT, ZHVILLIMIT TE TERRITORIT DHE APLIKIMIT TE PROJEKTEVE	
FAZA E PROJEKTTIT : PROJEKTIM I PLANIT			
EMERTESA OBJEKTTIT : BANIMET TE KOMUNITETEVE TE PAFAVORIZURA	SH-1:1000		
SEKTORI : PLANIFIKIM I HARTYVE DHE IMPLEMENTIMI I PROJEKTEVE	DI _/ _/2022		

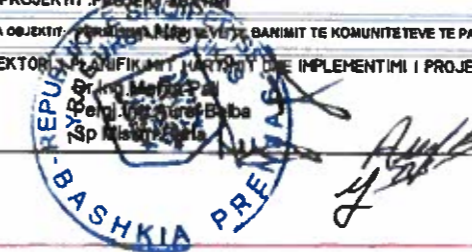

PLANVENDOSJE DHE PLANIMETRI E GJENDJES EKZISTUESE TE BANESES
TE Z.FERIT MUSTAFA BEQO RRAJCE FUSHE NJESIA ADMINISTRATIVE
RRAJCE BASHKIA PRRENJAS .ZONA KADASTRALE 3203 RRAJCE FUSHE .

MIRAZOHET
KRYETARI BASHKISE
NURI BELBA



PLANIMETRIA E BANESES SH 1:100

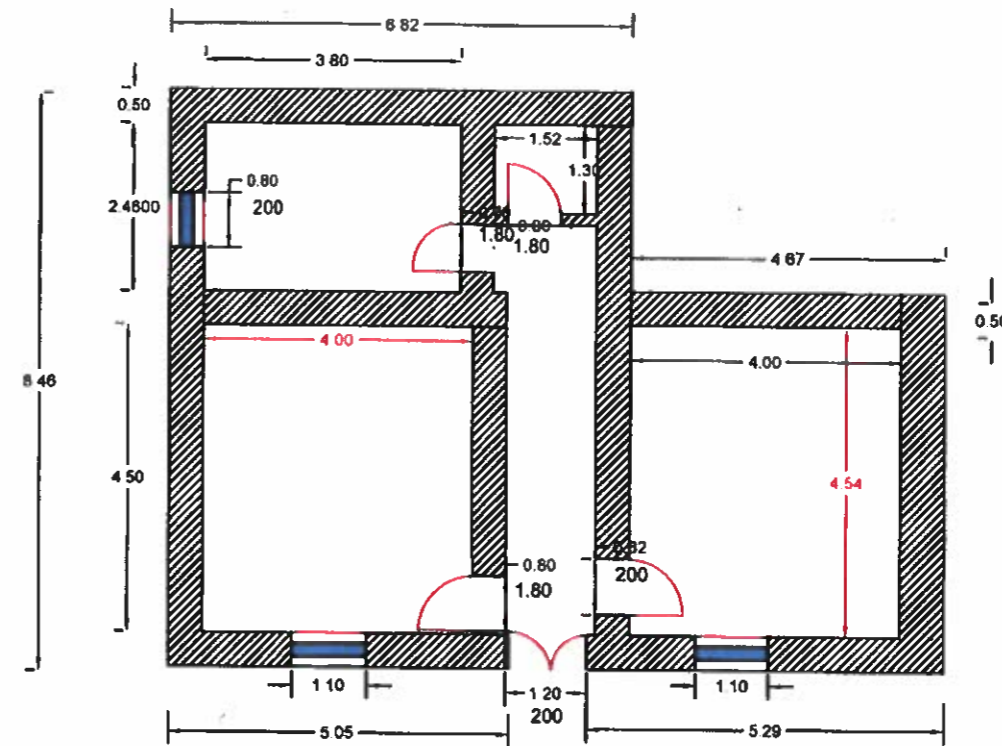

Fshati: Fshati Rrajce
Njesia Administrative : Rrajce B Prrenjas
Zona Kadastrale: 3203
Indeksi i Hartes: K-34-102-195-A
OBJEKTI : Banese 1 kt

BASHKIA PRRENJAS		DREJTORIA E PUNES DHE ZHVILLIMIT TE TERRITORIT DHE APLIKIMIT TE PROJEKTEVE	
FAZA E PROJEKTI - PROJEKTI PRATIMOR		EMERTESA OBJEKTI - "PERMIRIMI I HARTES DHE SHPALLIMI I PLANIT TE KOMUNITETEVE TE PAFAVORIZURA"	
SEKTOR I PLANIFIKIMIT DHE ZBATIMIT TE PROJEKTEVE		SH-1:1000	
Dr. Ing. Nuri Belba		Di. .../.../2022	
Pergj. Ing. Nuri Belba			
Ing. Mislim Hana			



PLANIMETRIA DHE PLANVENDOSJA E BANESES 1 KT Z.AHMET COKA
 FSHATI RRAJCE FUSHE NJESIA ADMINISTRATIVE RRAJCE BASHKIA
 PRRENJAS ZONA KADASTRALE 3203 . NR PASURISE 124/13

PERMIRESIMI I KUSHTEVE TE BANIMIT



PLANIMETRIA E BANESES SH 1:100

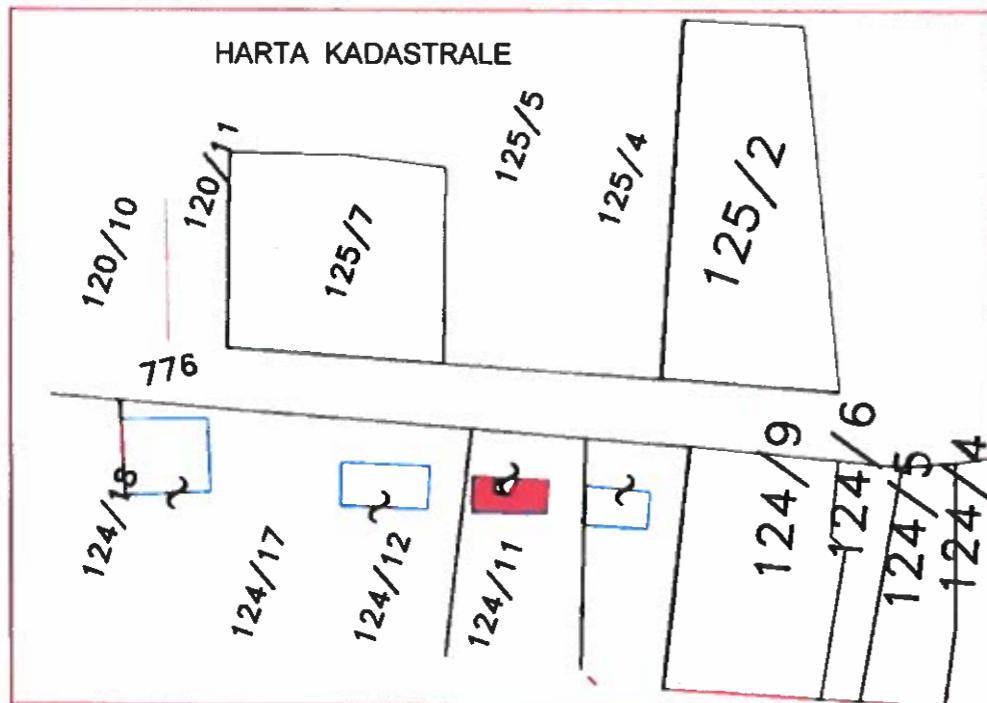
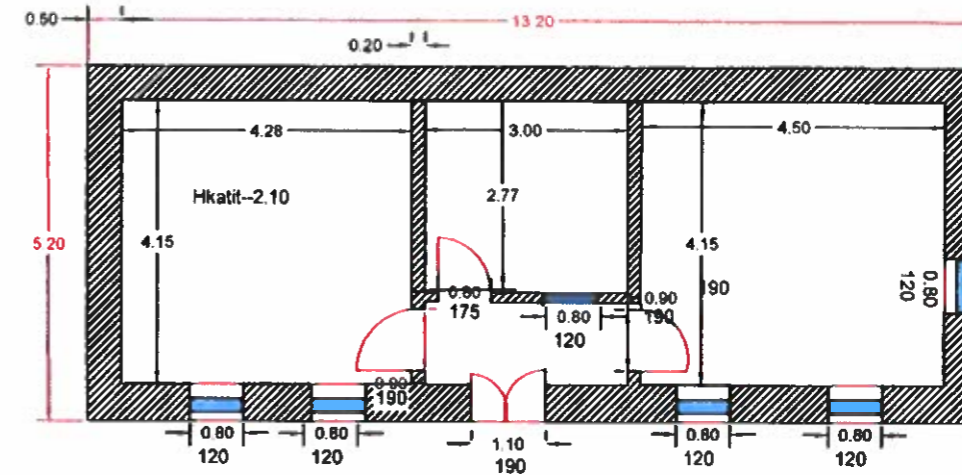

Fshati: Rrajce Fushe
Njesia Administrative : Rrajce
Bashkia: Bashkia Prrenjas
Zona Kadastrale: 3203
Indeksi i hartes: K-34-102-195-A
OBJEKTI : Banese 1 kt

BASHKIA PRRENJAS		SEKTOR I PLANIFIKIMIT, ZHVILLIMIT TE TERRITORIT DHE APLIKIMIT TE PROJEKTEVE
FAZA E PROJEKTIT: PAFAVORIZURA		SH-1:1000
OBJEKTI: BANIMET		DI: / / 2022
SEKTOR I PROJEKTIT: BANIMET		
OBJEKTI: BANIMET		
PUNONJESI: Ing. Aurel Belba		
Sp. Mislim Hana		

PLAN VENDORJE DHE PLANIMETRI E GJENDJES EKZISTUESE TE BANESES
 TE Z.BASHKIM HALILI FSHATI RRAJCE SUTAJ NJESIA ADMINISTRATIVE
 RRAJCE BASHKIA PRRNJAS .ZONA KADASTRALE 3552 SUTAJ .

Nr Pasurise -5/2

MIRATOHEP
 KRYETARI BASHKISE
 NURDUSEBA



HARTA KADASTRALE

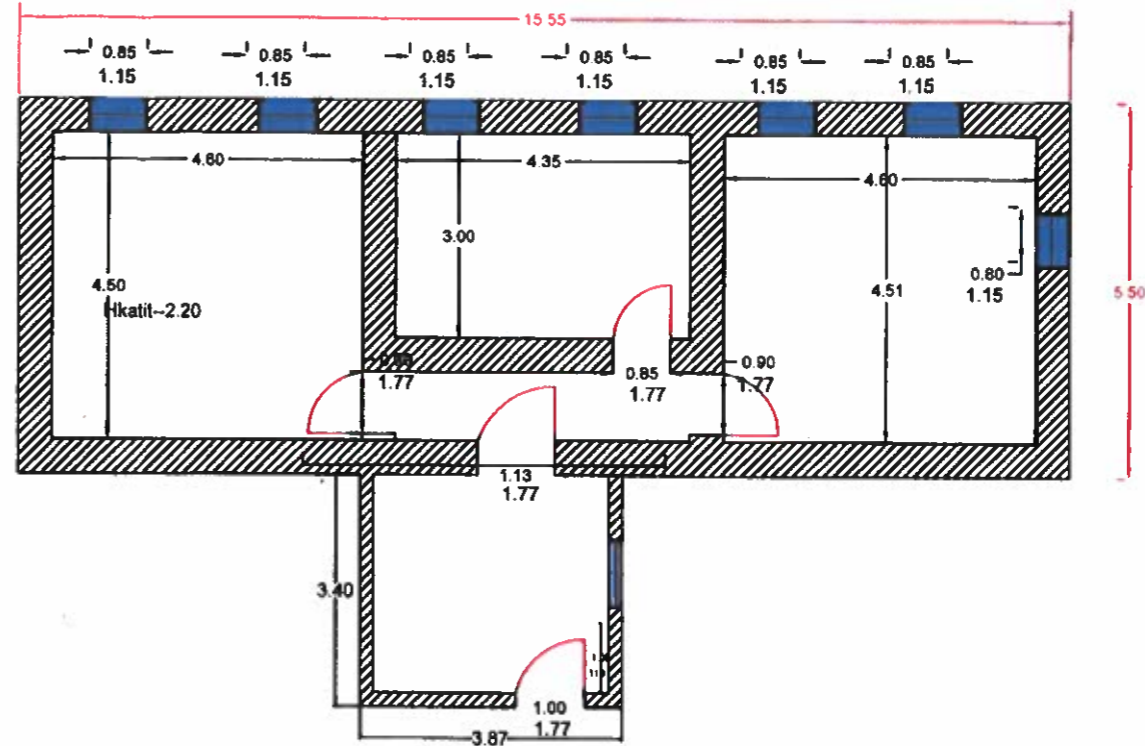
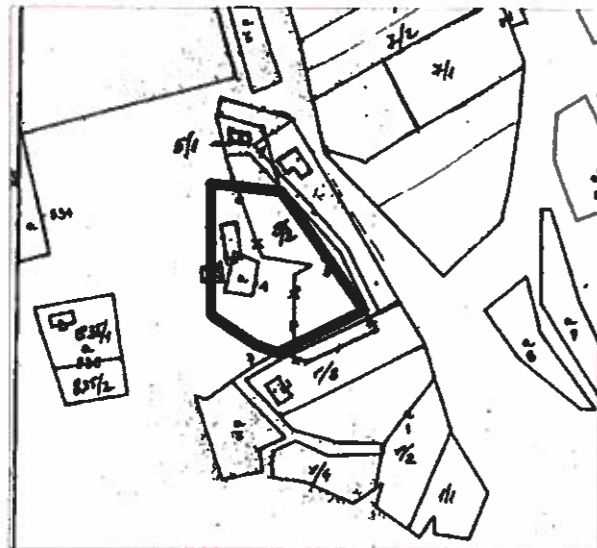

Fshati: Fshati Rrajce Sutaj
Njesia Administrative : Rrajce B Prrnjias
Zona Kadastrale: 3552
Indeksi i Hartes: K-34-102-(163 - C)
OBJEKTI : Banese 2 kt(KATI DYTE)

BASHKIA PRRNJAS		DIREKTORIA E PLANIKIFIKIMIT, ZHVILLIMIT TE TERRITORIT DHE APLIKIMIT TE PROJEKTEVE	
REPUBLICA E SHQIPERISE	FAZA E PROJEKTEVE	EMERTYME	SH-1:1000
	PERMISIM I PAFAVORIZUES	PERMISIM I PAFAVORIZUES	Di: / /2022
SENATORI I KOMBINIMIT DHE IMPLEMENTIMI I PROJEKTEVE		Aurel Berba	

**PLANVENDOSJE DHE PLANIMETRI E GJENDJES EKZISTUESE
OBJEKTI "BANESE 1 KAT" E Z.KODHEL SABRI ALLIDRI, ME VENDODHJE NE FSHATIN RRAJCE FUSHE
ME SIP.OBJEKTI 64 m2**

**MIRATO FERISE
KRYETARI BASHKISE
NURI BELBA**

POZICIONI KADASTRAL I IOBJEKTIT SHKALLA 1:1000

PLANIMETRIA SHKALLA 1:100

KODHEL HALLIDRI

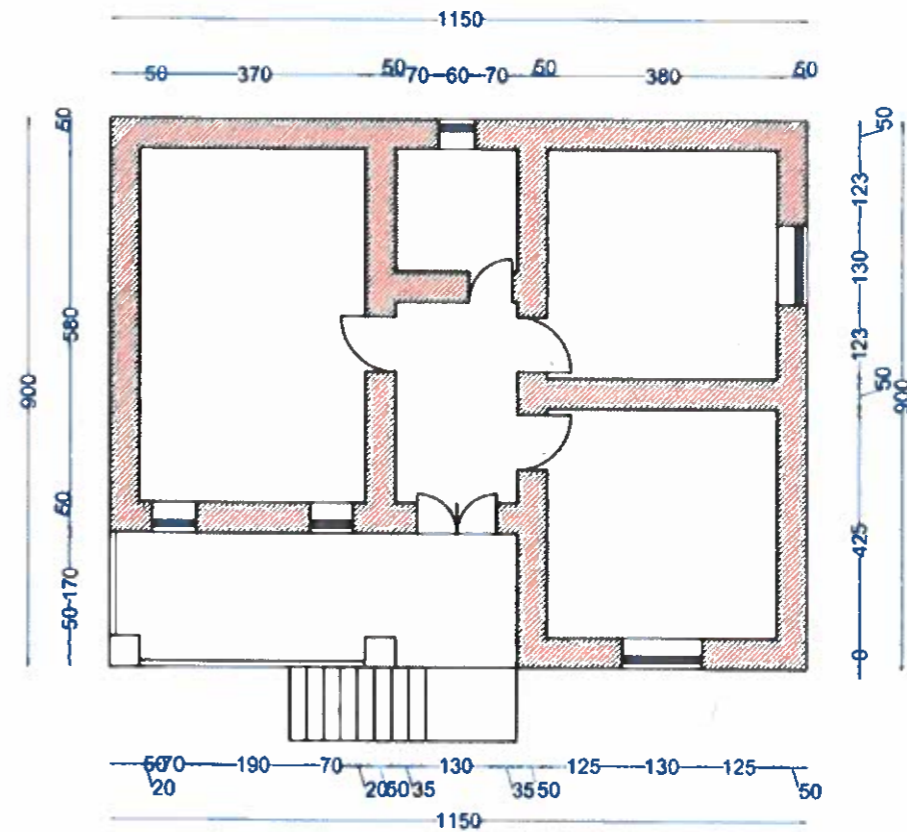
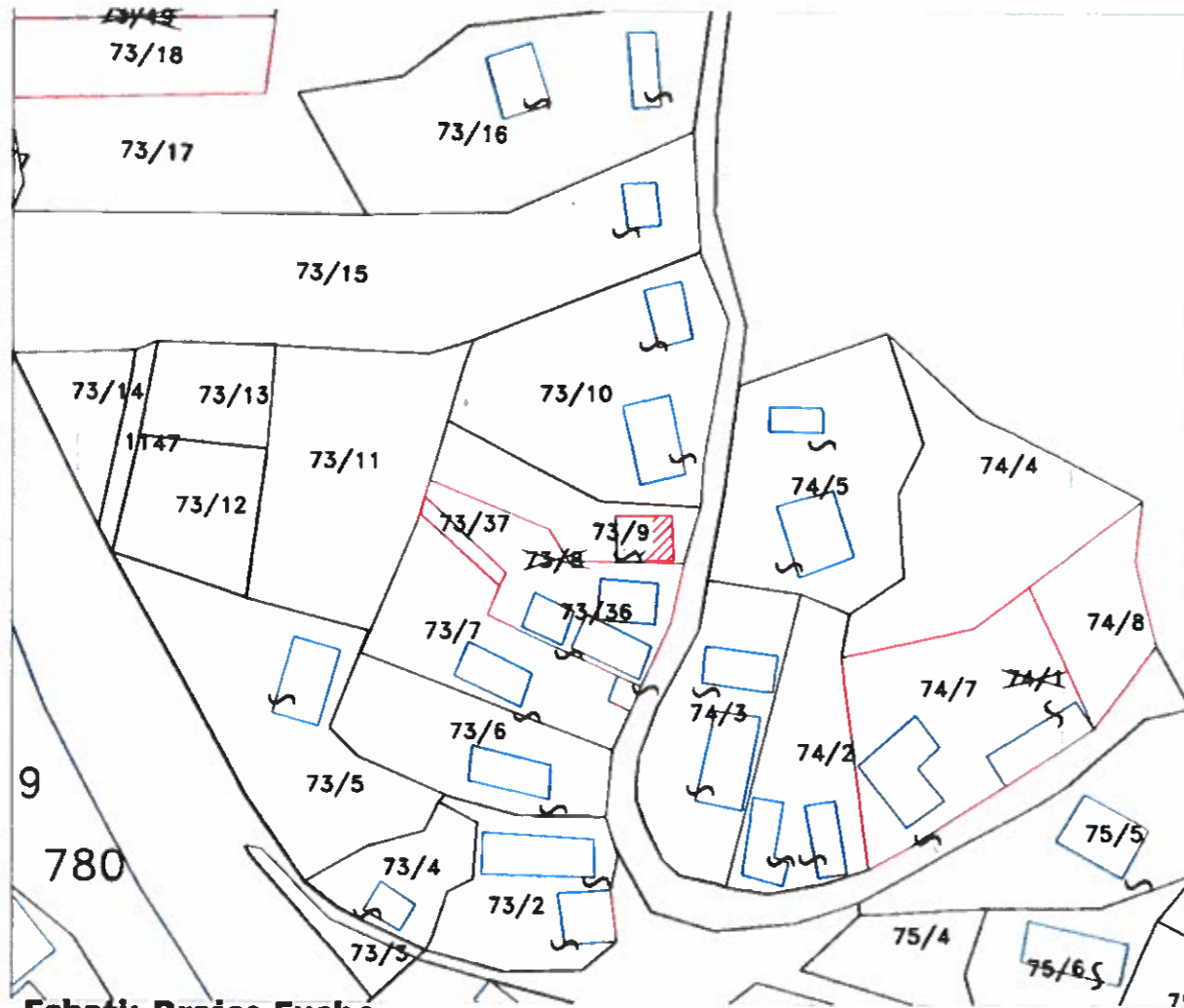

**Fshati: Rrajce Fushe
Njesia Administrative :Rrajce
Bashkia:Prenjas
Zona Kadastrale:3203
Nr.Pasurise:73/9
OBJEKTI:Banese 1 Kat**

BASHKIA PRENJAS		DREJTORIA E PLANIFIKIMIT, ZHVILLIMIT TE TERRITORIT DHE APLIKIMIT TE PROJEKTEVE	
FAZA E PROJEKTIMIT :PROJEKT ZBATIMI			
EMERTESA DE... KUSHTEVE TE BASHKIMIT TE KOMUNITETEVE TE PAVOLONTARA"			
SH.1. 1000		DI... 2022	
Perqarkes. Ing. Rasmed Beqo		Specialist. Ing. Nensha Salla	



**PLANVENDOSJE DHE PLANIMETRI E GJENDJES EKZISTUESE TE BANESES
TE Z. SEIT KUKLI PRRENJAS FSHAT BASHKIA PRRENJAS .ZONA
KADASTRALE2925 PRRENJAS FSHAT .Nr Pasurise 69/2**

IRATOHET
KRYETARI BASHKISE
NURI BELBA

PERMIRESIMI I KUSHTEVE TE BANIMIT



HARTA KADASTRALE

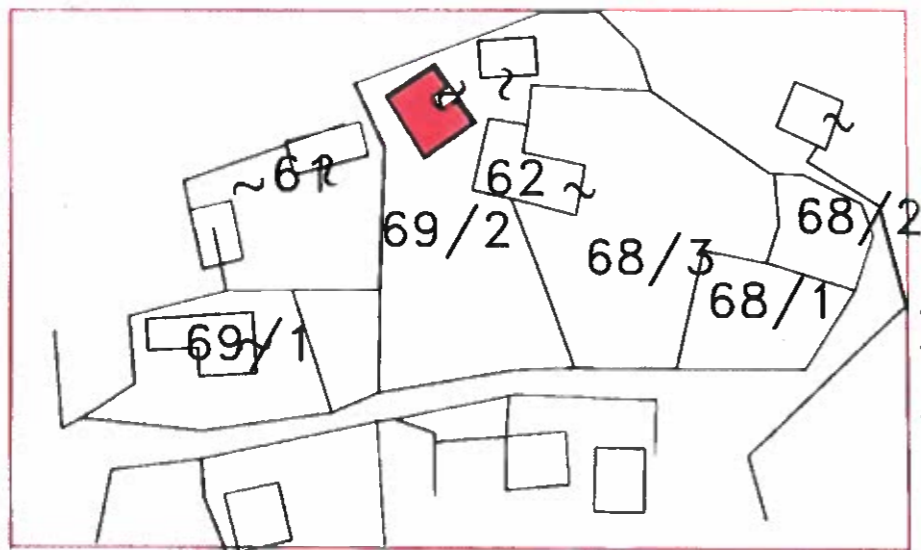

Fshati: Prrenjas Fshat
Njesia Administrative : Bashkia Prrenjas
Zona Kadastrale: 3203
Indeksi i Hartes: K-34-102-194-C
OBJEKTI : Banese 1 kt

PLANIMETRIA EBANESES SH 1: 100

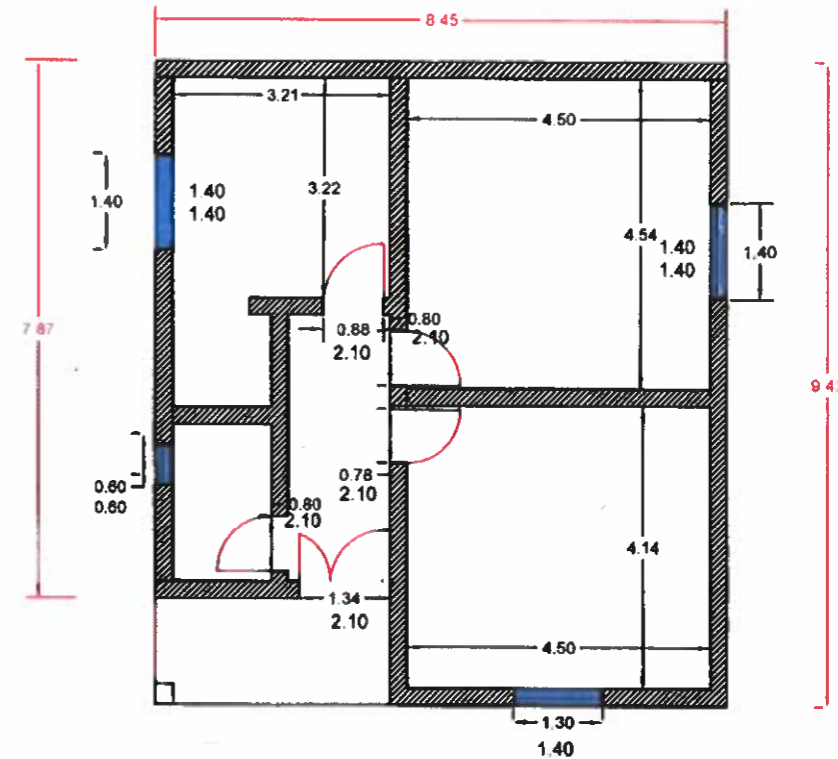

BASHKIA PRRENJAS		ORGANIZIMI ZHVILLIMIT TE TERRITORIT DHE APLIKIMI TE PROJEKTEVE	
REPUBLICA E SHQIPERISE	FAZA E PROJEKTEVE	EMERTESA QANONIALE	SH-1:1000
	SEKTORI I PLANIFIKIMIT TERRITORIAL DHE ZEMBEHENTIMI I PROJEKTEVE		DI.../.../2022
Dr. Ing. Merta Pali Pergj. Ing. Aurel Belba Sp. Mislim Hana		(Signature) (Signature)	

PLANIMETRI DHE PLANVENDOSJE E GJENDJES EKZISTUESE E BANESES 1
KT Z.MENTOR KARRIQI FSHATI PRRENJAS, BASHKIA PRRENJAS ZONA
KADASTRALE 2925 .

PERMIRESIMI I KUSHTEVE TE BANIMIT



Harta Kadastrale

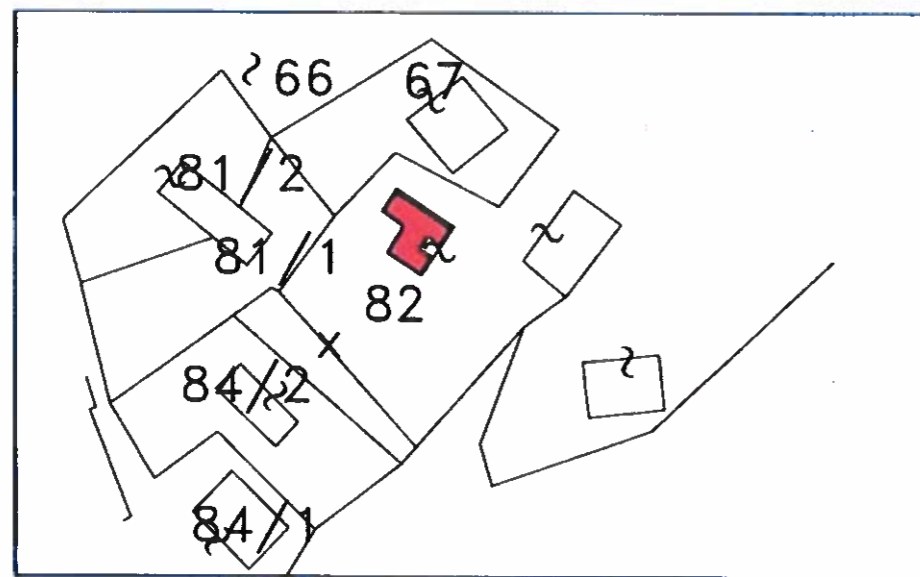

PLANIMETRIA E BANESES SH 1: 100

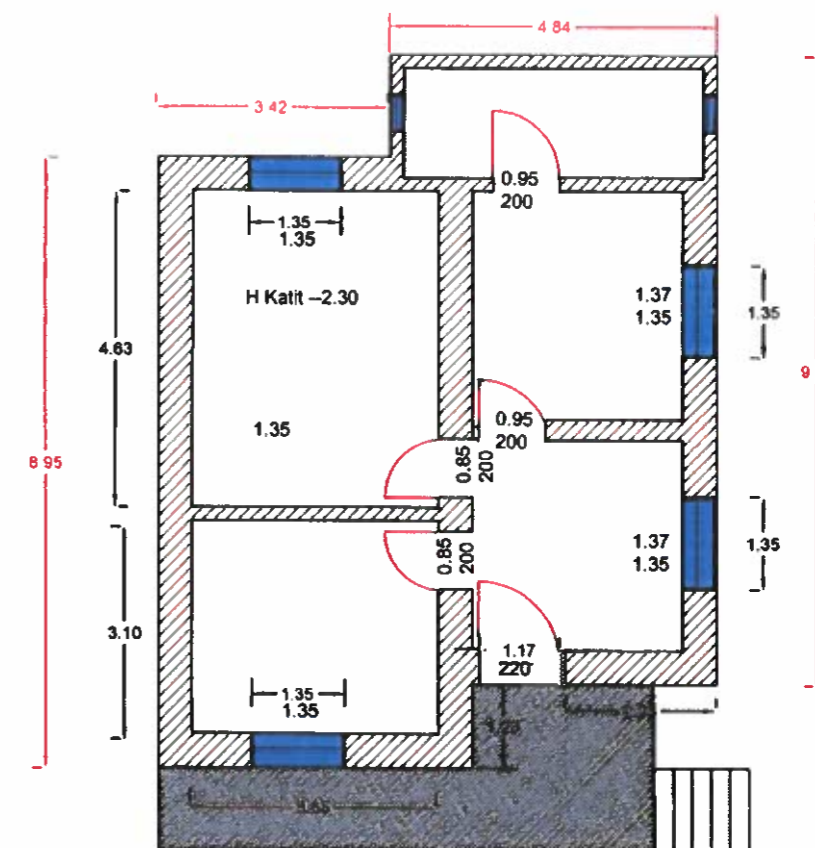

Fshati: Fshati Prrenjas
Njesia Administrative :Bashkia Prrenjas
Bashkia: Bashkia Prrenjas
Zona Kadastrale: 2925
Indeksi i hartes: K-34-102-194-c
OBJEKTI : Banese 1 kt

BASHKIA PRRENJAS		DIREKTORIA E PLANIFIKIMIT, ZHVILLIMIT TE TERRITORIT DHE APLIKIMIT TE PROJEKTEVE	
REPUBLIKA E SHQIPERISE		EMENDIMI I KUSHTEVE TE BANIMIT TE KOMUNITETEVE TE PAFAVORIZURA*	
SEKTORI I PLANIFIKIMIT, MARRIMIT DHE IMPLEMENTIMIT I PROJEKTEVE		SH: 1:1000	
Dy Ing Merita Pall Pergj. Ing Almir Bebe Sp. Mirlan Hana		Dt: / / 2022	

PLANIMETRIA DHE PLAN VENDOSJA E GJENDJES
 EKZISTUESE TE BANESES 1 KT TE ZNJ.LUMTURIJE STOJNA
 BASHKIA PRRENJAS .Zona Kad.2924. BASHKIA PRRENJAS
 Nr Pasurise 1525 /10 Qyteti Prrerjas

MIRATOHET
 KRYETARI BASHKISE
 MËRI BELBA



PERMIRESIMI I KUSHTEVE TE BANIMIT

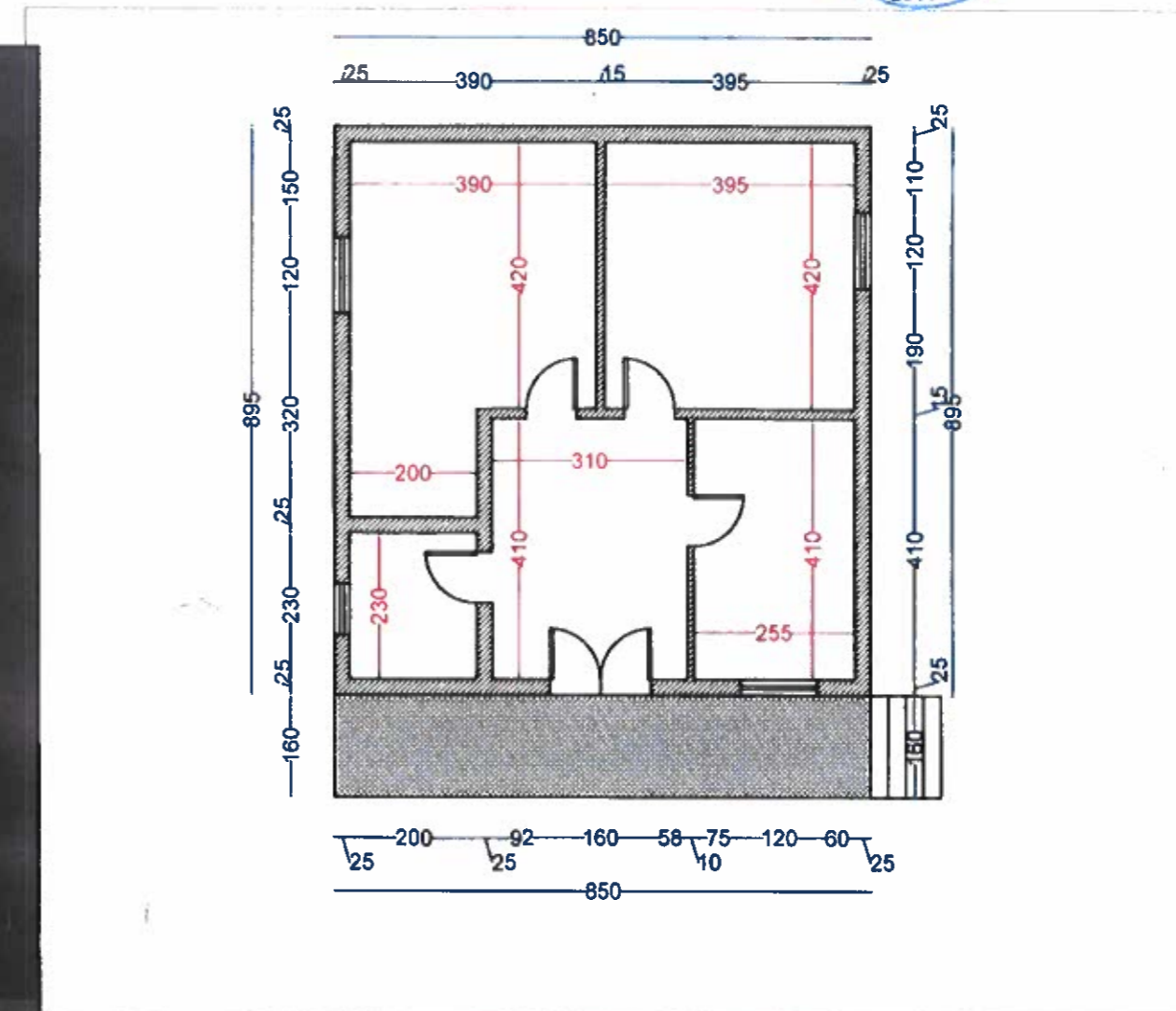

Fshati: Qyteti Prrerjas
Njesia Administrative : Bashkia Prrerjas
Bashkia:Prrerjas
Zona Kadastrale: 2924
Indeksi i Hartes: K-34-102-9194-C)
OBJEKTI : Banese 1 kt

BASHKIA PRRENJAS		DREJTORIA E PLANIFIKIMIT, ZHVILLIMIT TE TERRITORIT DHE APLIKIMIT TE PROJEKTEVE	
 REPUBLIKA E SHqipërisë	FAZA E PROJEKTTIT : PROJEKTIMI		
	EMERTESA OBJEKTIT: "PERMIRIMI I KUSHTEVE TE BANIMIT TE KOMUNITETEVE TE PAFAVORIZURA"		SH 1: 1000
	SEKTORI I PLANIFIKIMIT, ZHVILLIMIT DHE APLIKIMIT I PROJEKTEVE		DI ... /2022
	Dr. Ing. Mëri Belba Përfaqësuesi i Autoriteteve Sp. Mëri Belba	 Mëri Belba	

PLANVENDOSJE DHE PLANIMETRI E GJENDJES EKZISTUESE BANESEN 1 KT TE ZNJ VERA KARRIQI FSHATI PRRENJAS ZONA KADASTRALE 2925

MIRATOI
 KRYETARI I BASHKISE
 NURU BELBA



PLANIMETRIA SHKALLA 1:100

HARTA KADASTRALE

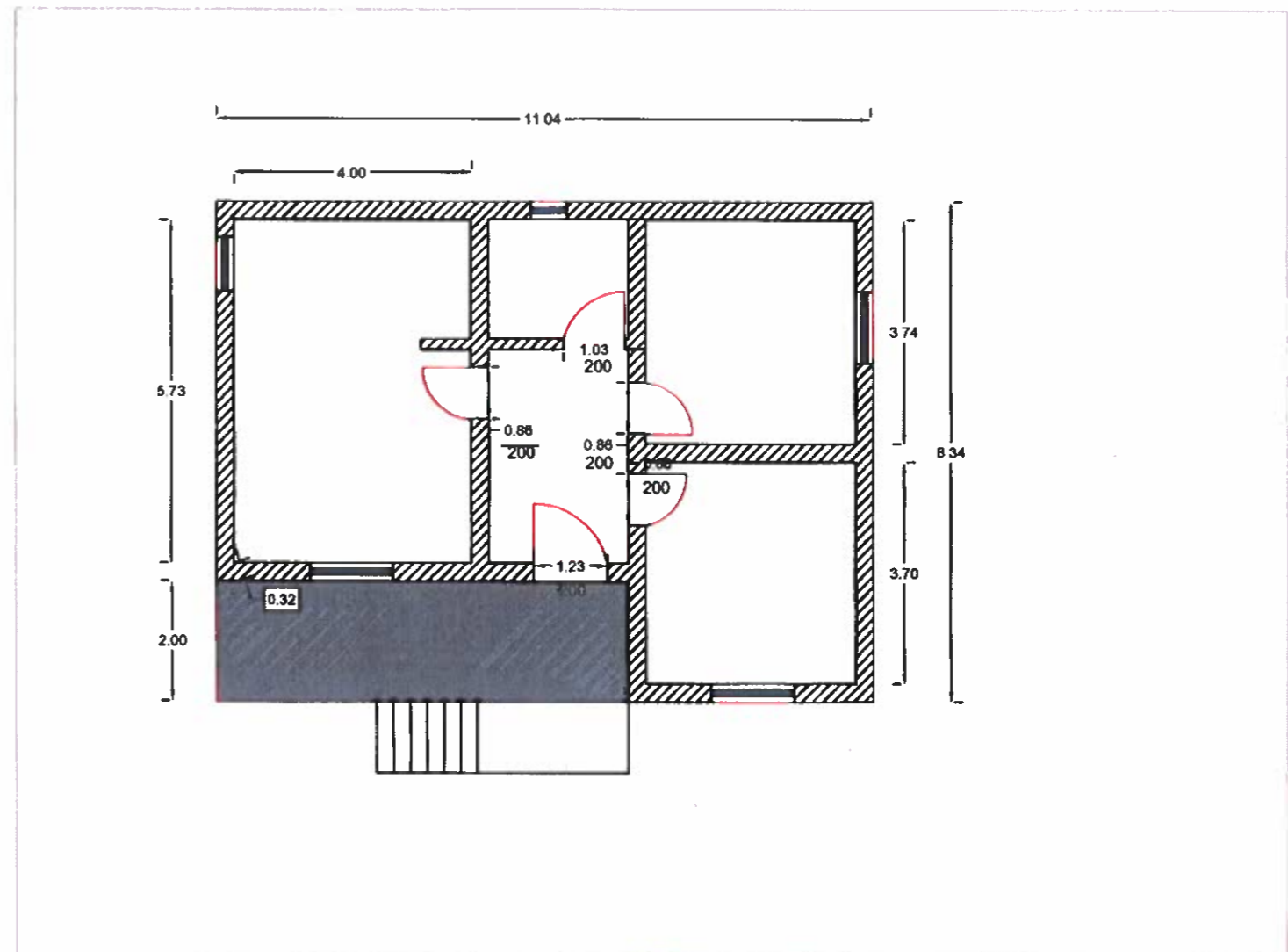
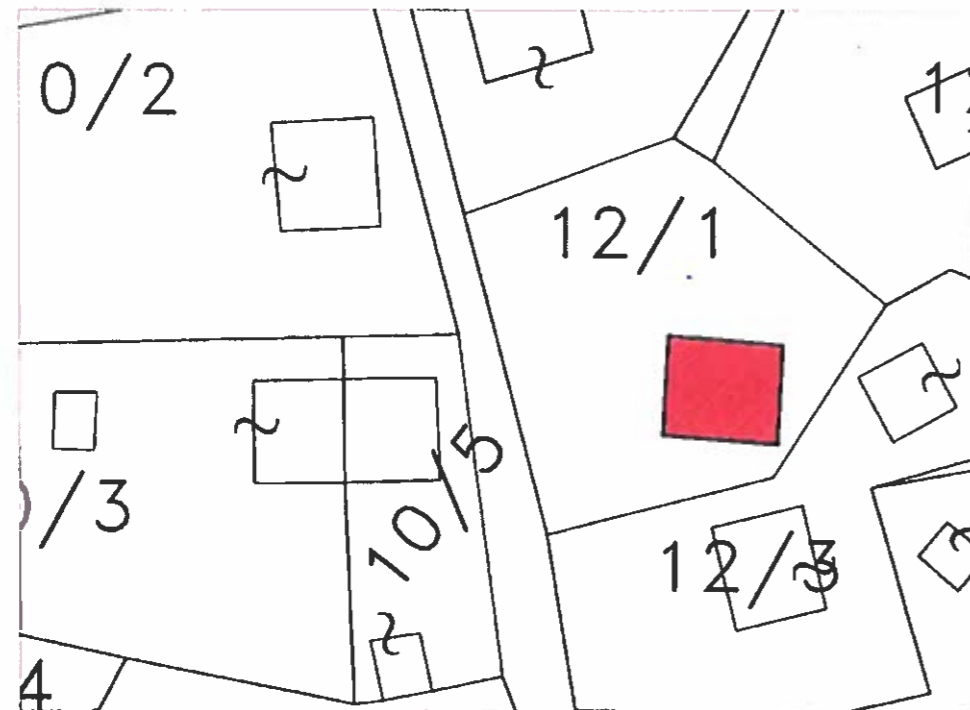

Fshati: Prrenjas
Njesia Administrative :Bashkia Prrenjas
Bashkia:Prrenjas
Zona Kadastrale:2925
Indeksi i Hartes:K34-102-194-C
OBJEKTI:Banese 1 Kat

	DREJTORIA E PLANIKIFIKIMIT, ZHVILLIMIT TE TERRITORIT DHE APLIKIMIT TE PROJEKTEVE	
	BASHKIA PRRENJAS PLANI I PROJEKTTIT :PROJEKT ZBATIMI "PERMISIM I KUSHTEVE TE BANIMIT TE KOMUNITETEVE TE PAFAVORZURA"	SH-1:1000
DREJTORI I PLANIKIFIKIMIT DHE IMPLEMENTIMIT I PROJEKTEVE NURU BELBA		DI _/ _/20_

Handwritten signature and date: 14/11/20

PLANIMETRI E OBJEKTIT TE BANIMIT E Znj.TEFTA SPAHO DHE Z.GANI ÇELA
SHKALLA 1:100

MIRATOI
KRYETARI I BASHKISE
MURIS BEUTHA

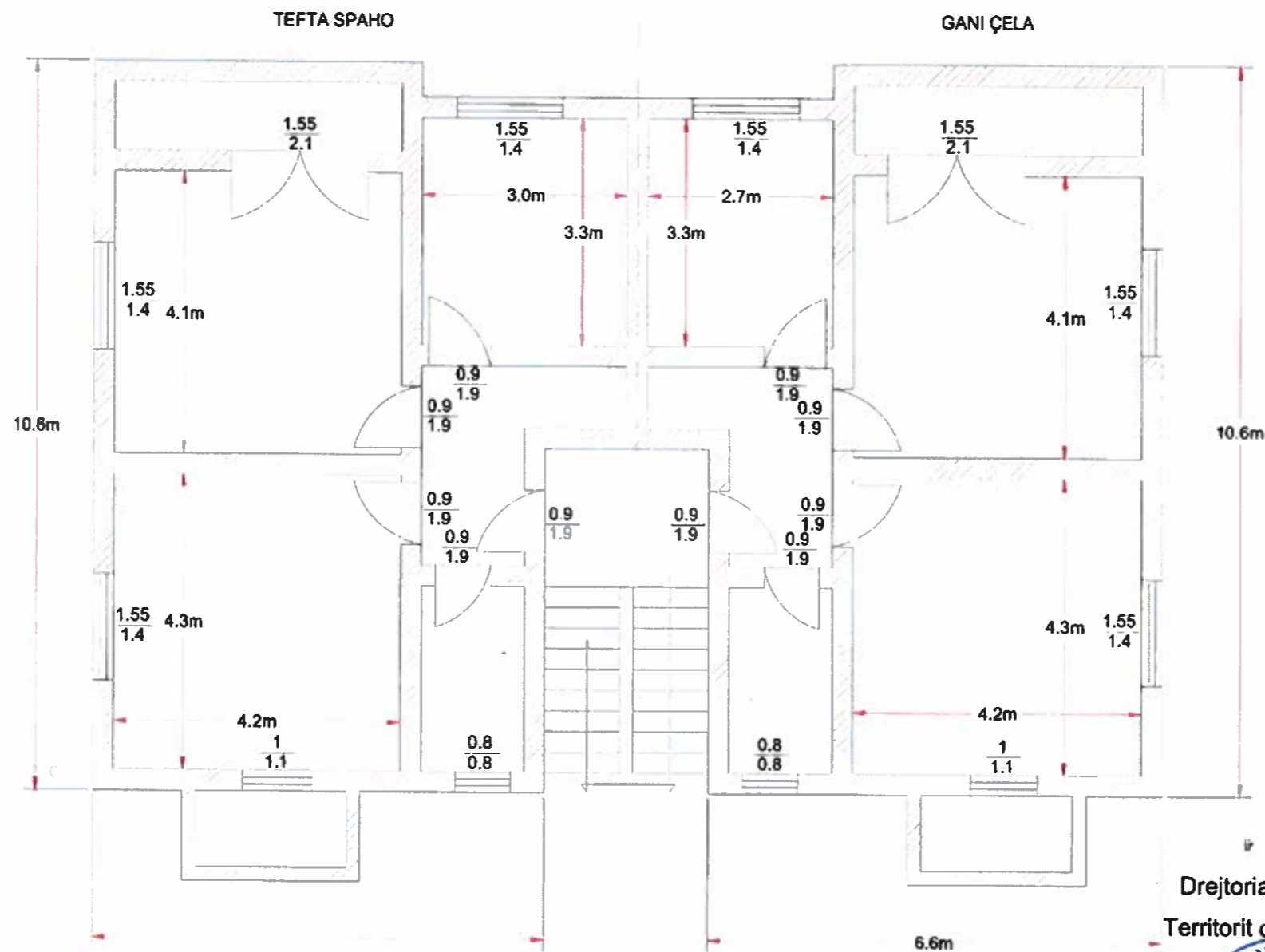

Drejtoria e Planifikimit, Zhvillimit të
Territorit dhe Planifikimit të Projekteve

Ing. Merita Pali
Ing. Aurel Balla
Ing. Merita Pali
Ing. Rexhep Beqo
Sp. Mislim Hana



PLAN VENDOSJE

PER OBJEKTIN 1KT TE Z.GANI ÇELA DHE ZNJ.TEFTA SPAHO BASHKIA PRRENJAS
SHKALLA 1 : 1000
INDEKSI I HARTES K-34-102-(194-D)

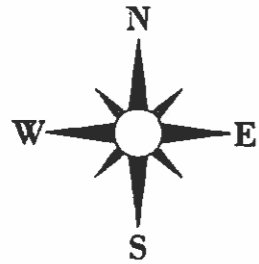

Vendndodhja : Prrenjas
Bashkia: Prrenjas
Qarku:Elbasan

Pozicioni Kadastral i objektik Shkalla 1 : 1000

Fragment Orto-foto i Objektit
Shkalla 1 : 1000

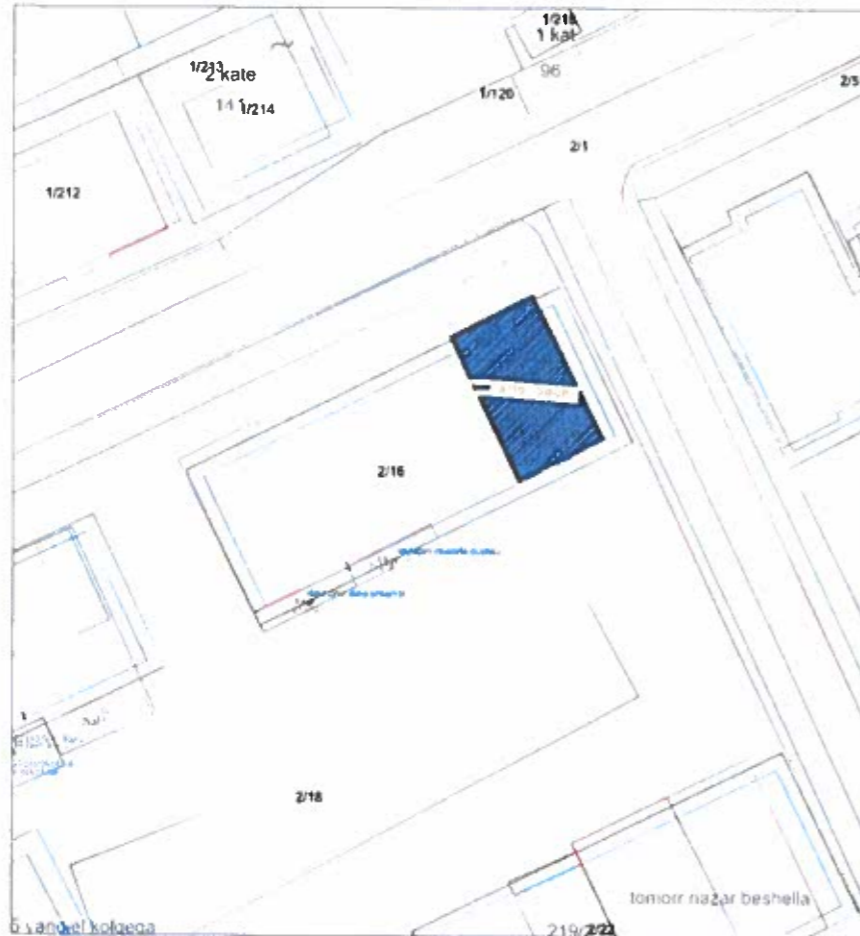

KONFIRMOI
KRYETARI I BASHKISE
NURI BEBERI



Shpjegues :

- 1) Hyrja e z.Gani Çela dhe Tefta Spaho të cilat ndodhen ne katin e 2 ne anen lindore te objektit(Pallatit)

SHENIM : Kjo planvendosje perdoret vetem per programin per permisimin e kushteve te banimit.Plan Vendosja Hartohet ne 3 Kopje

Drejtorja e Planifikimit, Zhvillimit të
Territorit dhe Planifikimit të Projekteve

Ing. Merita Paçi
Ing. Aurel Belia
Ing. Merita Balla
Ing. Rexhep Beqo
Sp. Mislim Hana

**PLANVENDOSJE DHE PLANIMETRI E GJENDJES EKZISTUESE
OBJEKTI "BANESE 1 KAT" E Z.SEIT MEHMET RADICI, ME VENDODHJE NE FSHATIN KARKAVEC, NJESIA ADMINISTRATIVE
OUKES, BASHKIA PRRENJAS, ME SIP.OBJEKTI 120m²**



POZICIONI KADASTRAL I OBJEKTIT SHKALLA 1:1000

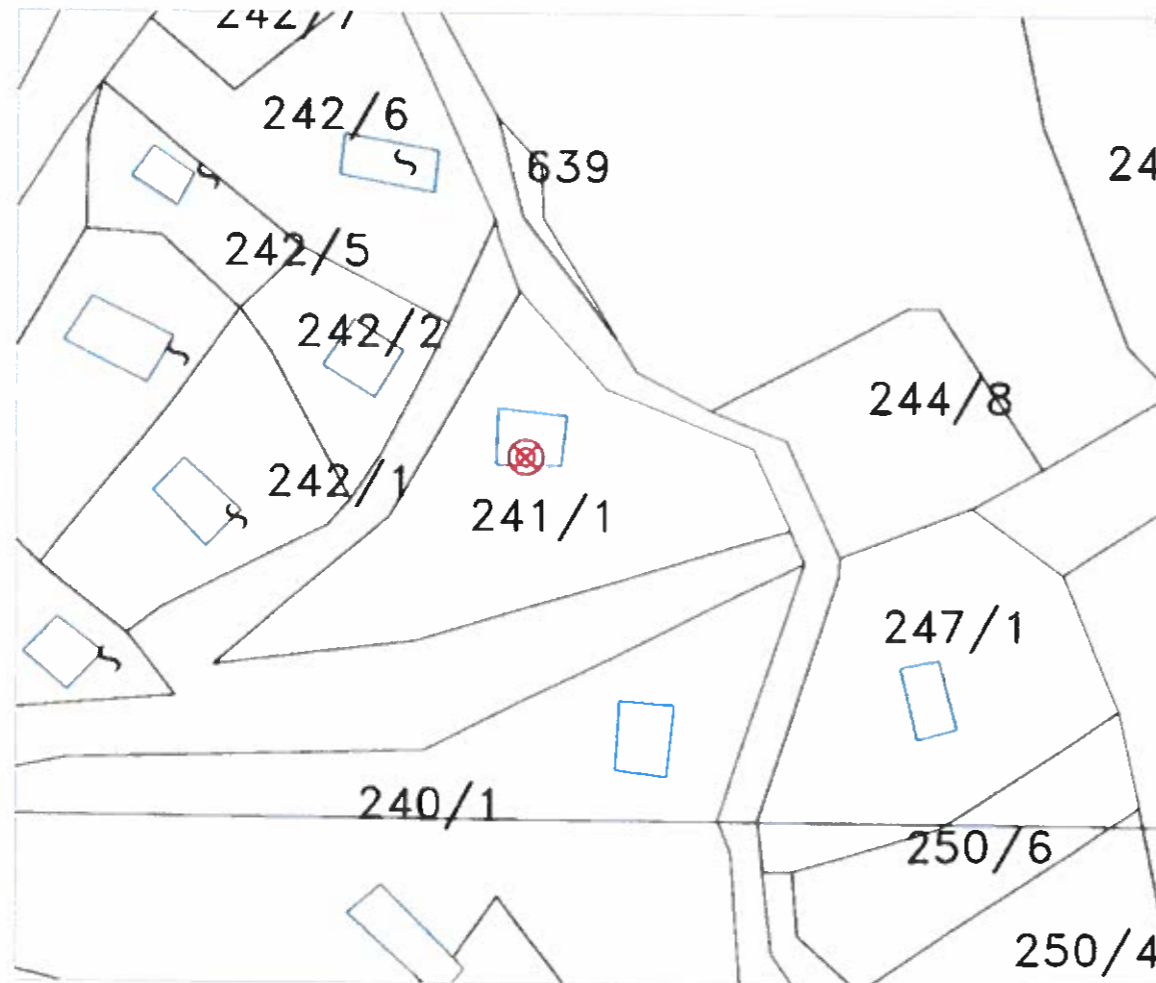

PLANIMETRIA SHKALLA 1:100

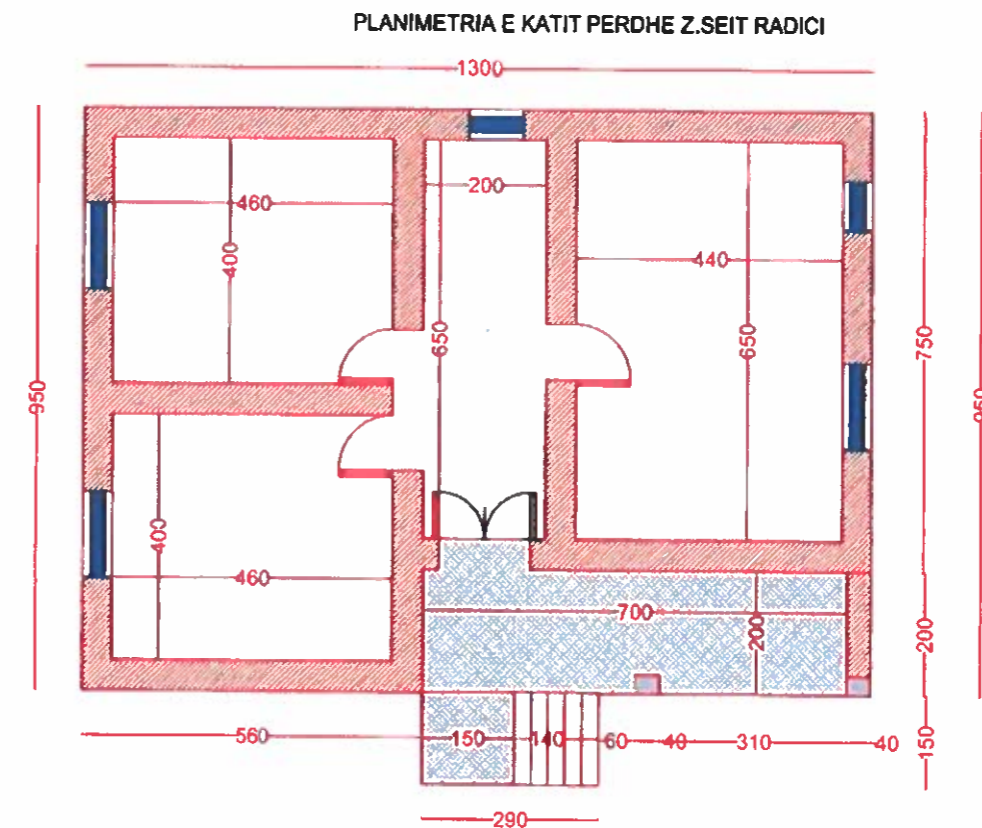

Fshati: Karkavec
Njesia Administrative :Qukes
Bashkia:Prrenjas
Zona Kadastrale:2096
Nr. Pasurise:241/1
OBJEKTI:Banese 1 Kat

BASHKIA PRRENJAS		DREJTORIA E PLANIFIKIMIT, ZHVILLIMIT TE TERRITORIT DHE APLIKIMIT TE PROJEKTEVE	
FAZA E PROJEKTIMIT: DOKUMENTI I BASHKISE		SH-1:1000	
EMERIT: Z. SEIT MEHMET RADICI		Dt: ___/___/2022	
LLOJI I PROJEKTEVE: BANIMIT TE KOMUNITETEVE TE PAFAVORIZUARA		Pergjeg. arh. Ing. Rexhep Bago	
Shtetshkrimi: 1000/2004		Shtetshkrimi: 1000/2004	



PLANVENDOSJE DHE PLANIMETRI E GJENDJES EKZISTUESE OBJEKTI "BANESE 1 KAT" E Znj.SUZANA HAJREDIN VERCARI, ME VENDODHJE NE FSHATIN PISHKASH, NJESIA ADMINISTRATIVE QUKES, BASHKIA PRRENJAS, ME SIP.OBJEKTI 74 m2



POZICIONI KADASTRAL I OBJEKTIT SHKALLA 1:1000

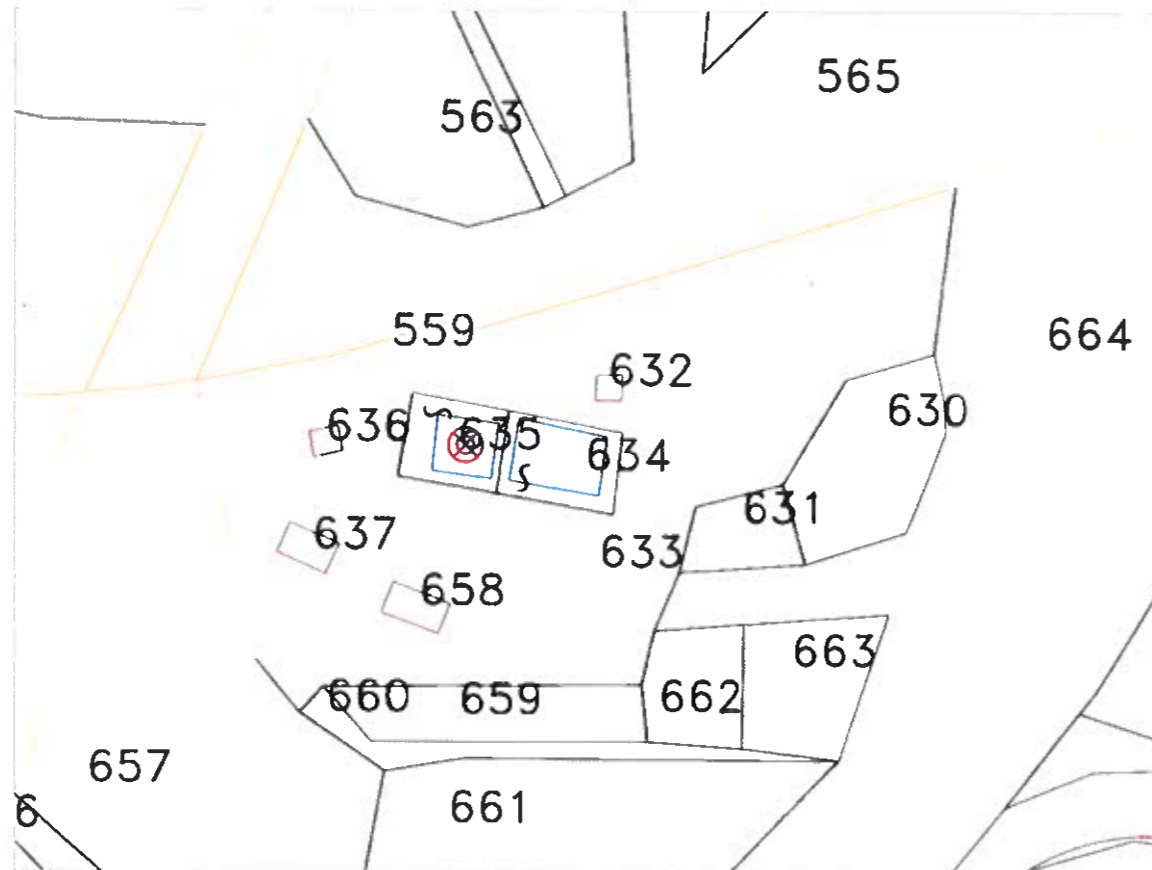

PLANIMETRIA SHKALLA 1:100

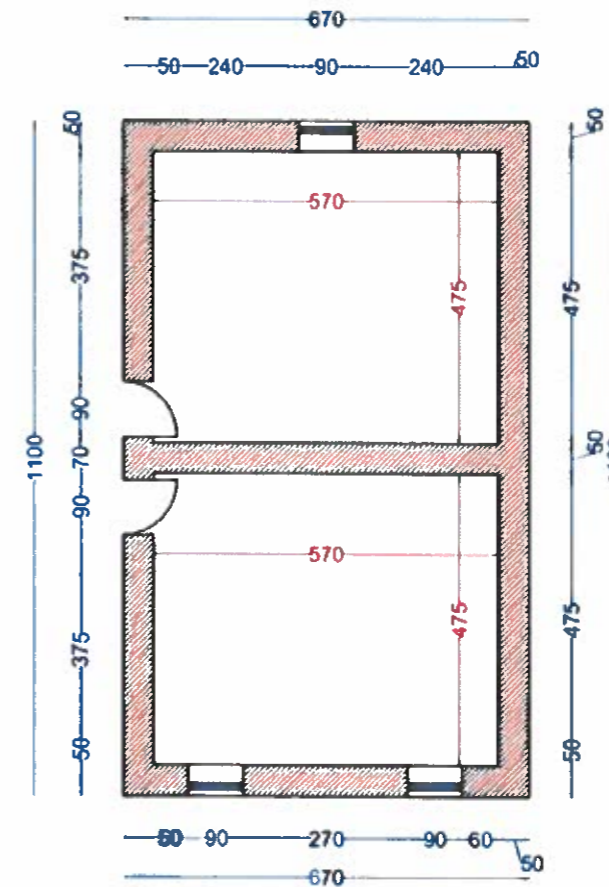

Fshati: Pishkash
Njesia Administrative :Qukes
Bashkia:Prrenjas
Zona Kadastrale:2970
OBJEKTI:Banese 1 Kat

BASHKIA PRRENJAS		DREJTORIA E PLANIFIKIMIT, ZHVILLIMIT TE TERRITORIT DHE APLIKIMIT TE PROJEKTEVE	
		FAZA E DUA E PROJEKTIMIT PERMISIM I KURSEVE TE BANIMIT TE KOMUNITETEVE TE PAFAVORIZURA*	
SHIFRA E IDENTIFIKIMIT: 2970		SH:1:1000	
DATA E SHPALLJES: 15/05/2022		DI: 15/05/2022	
Përgjues: Ing. Rexhep Baci		Specializim: Inj. Merita Saha	



**PLANVENDOSJE DHE PLANIMETRI E GJENDJES EKZISTUESE
 OBJEKTI "BANESE 1 KAT" E Z.DERVISH BAJRAM BRAHO ,ME VENDODHJE NE FSHATIN KARKAVEC,NJESIA ADMINISTRATIVE
 QUKES,BASHKIA PPRENJAS, ME SIP.OBJEKTI 106m2**

MIRATOI
 KRYETARI I BASHKISE
 NURI BELBA

POZICIONI KADASTRAL I OBJEKTIT SHKALLA 1:1000



PLANIMETRIA SHKALLA 1:100

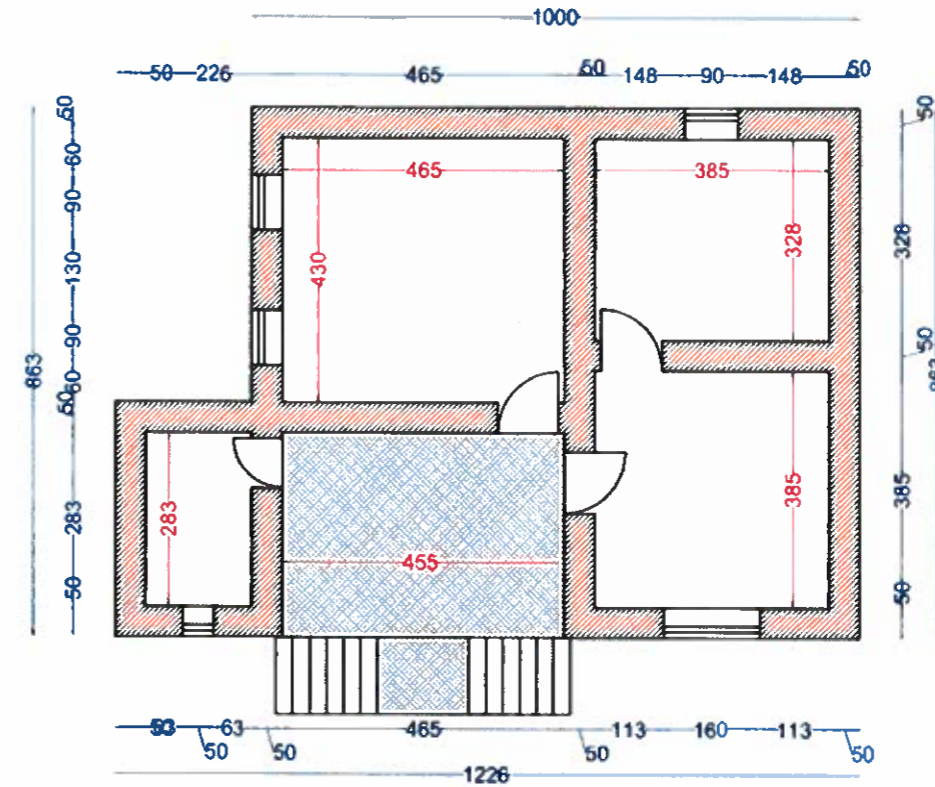

Fshati: Karkavec
Njesia Administrative :Qukes
Bashkia:Prenjas
Zona Kadastrale:2096
Nr. Pasurise:362/1
OBJEKTI:Banese 1 Kat

BASHKIA PPRENJAS
 DREJTORIA E PLANIFIKIMIT, DVILIT, BMT E TERRITORIT DHE APLIKIMIT TE PROJEKTEVE
 ZYRA E PLANIFIKIMIT DHE APLIKIMIT TE PROJEKTEVE
 SHKALLA 1:1000
 D-.../2022
 Përzgjedhës: Ing. Rrahmi Beqaj
 Specializim: Ing. Nuri Belba

PLANVENDOSJE DHE PLANIMETRI E GJENDJES EKZISTUESE

**MIRATOHET:
KRYETARI I BASHKISE
NURI BELBA**

POZICIONI KADASTRAL I OBJEKTIT SH 1 : 1000

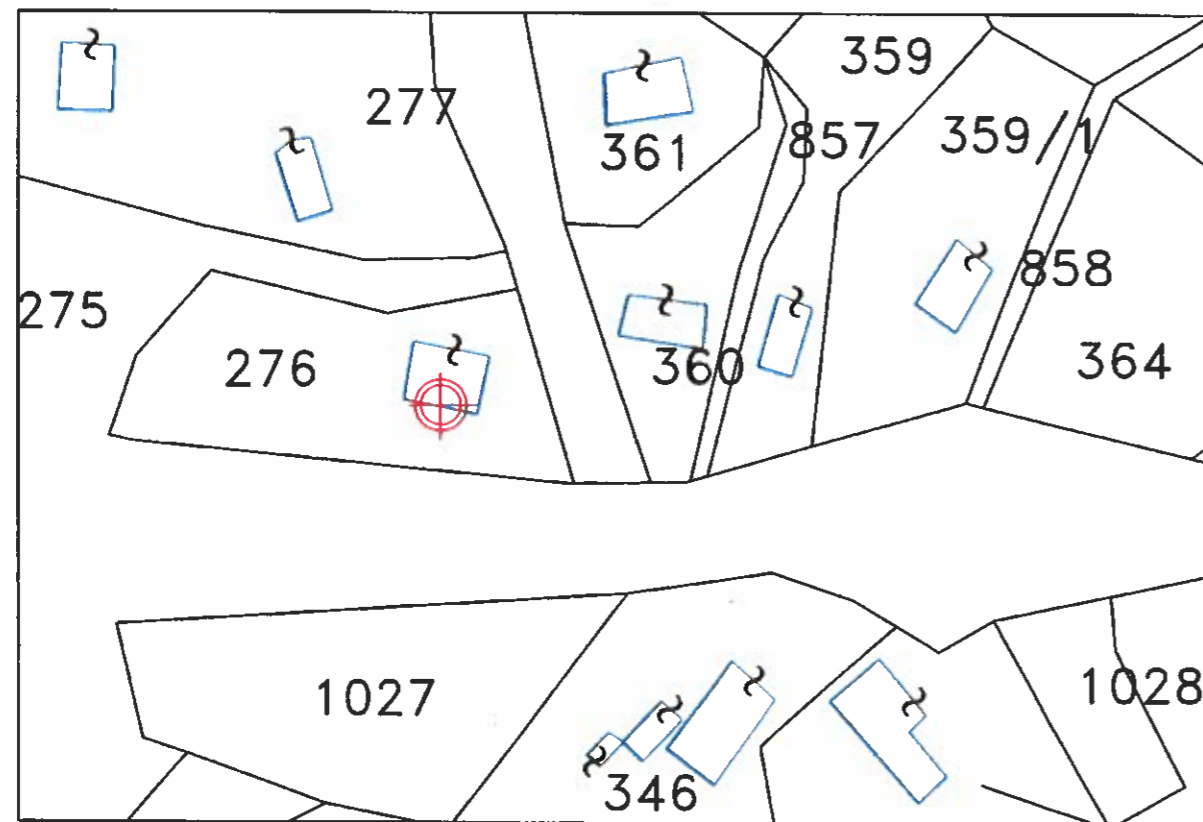

OBJEKTI I Z.Ferit Cekrezi
Fshati : Stranik
Njesia Administrative : STRAVAJ
Bashkia: PRRENJAS
Zona kadastrale:3521
Indeksi i hartes :K-34-101-(256-A)



OBJEKTI
Nr.Pasurise 276

PLANIMETRIA SH 1 : 100

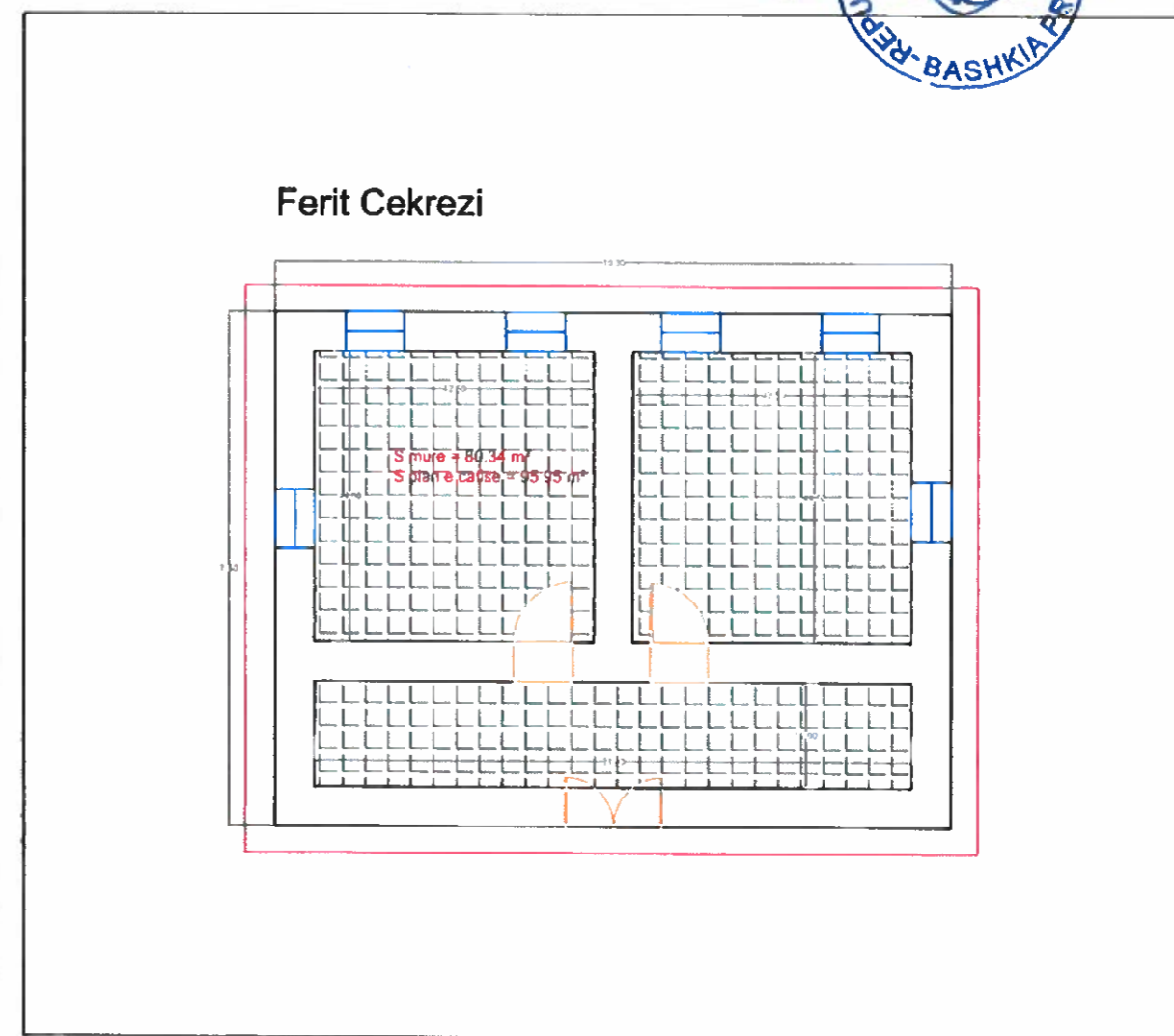

EMERTESA E OBJEKTIT		DREJTORIA E PLANIFIKIMIT DHE ZVILIMIT TE TERRITORIT DHE APLIKIMIT TE PROJEKTEVE	
FAZA E PROJEKTIT : PROJEKT SHKALLA		EMERTESA E OBJEKTIT : PAFAVORIZIM I PROJEKTEVE TE BANIMIS TE KOMUNITETEVE TE PAFAVORIZUARA	
SEKTORI I PLANIFIKIMIT HARTIMIT DHE APLIKIMIT TE PROJEKTEVE		Nr.1	
DREJTORI : ING. MERTIA PALI		Specialist : Ing. Emin Biloshmi	
PERJEGJES : ING. NURI BELBA		Specialist : Merta Balta	
SHKALLA 1:1000		Dt. ___/03/2022	

PLANVENDOSJE DHE PLANIMETRI E GJENDJES EKZISTUESE

**MIRATOI
KRYETARI I BASHKISE
NURI BELBA**



POZICIONI KADASTRAL I OBJEKTIT SHKALLA 1:1000

PLANIMETRIA SHKALLA 1:100

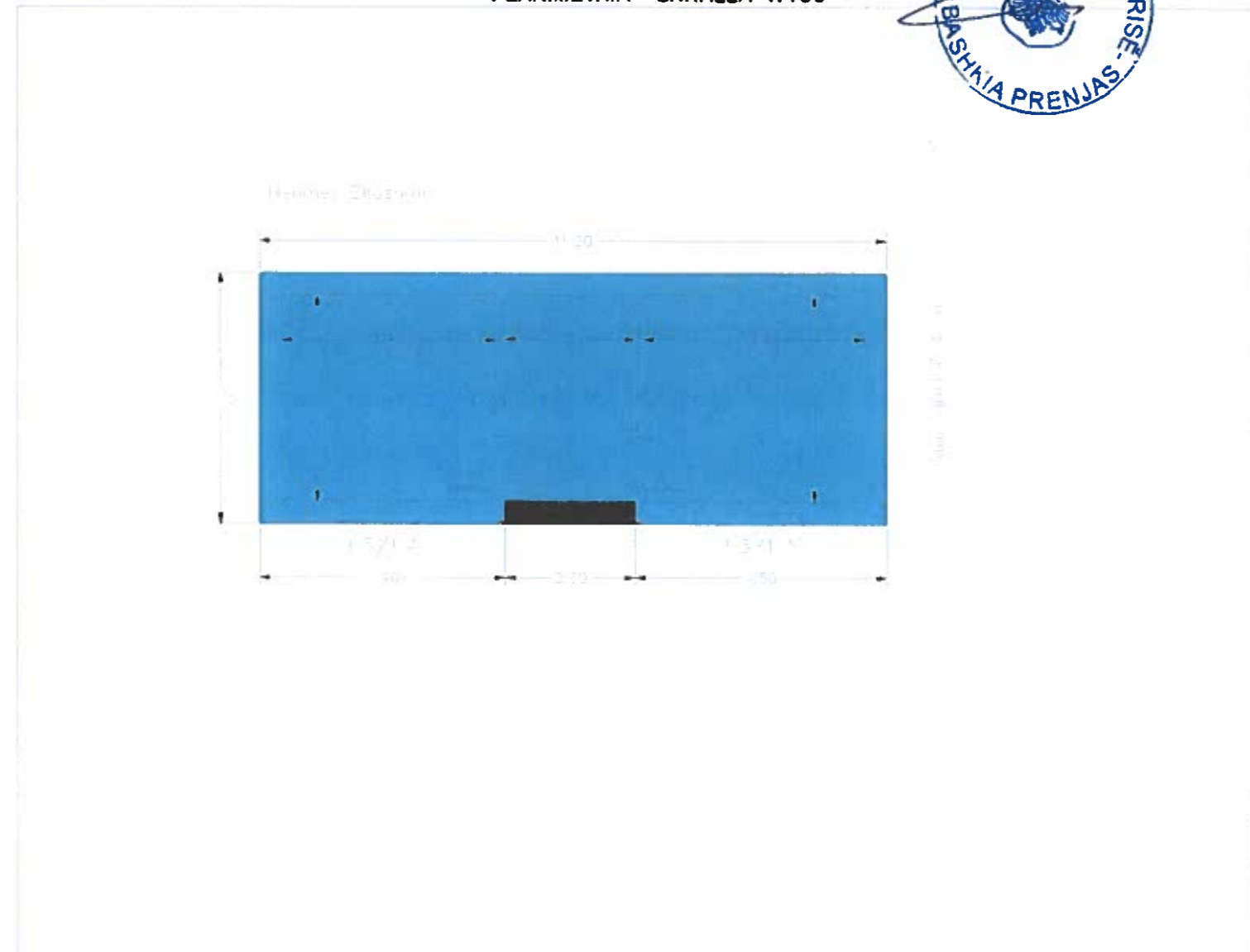
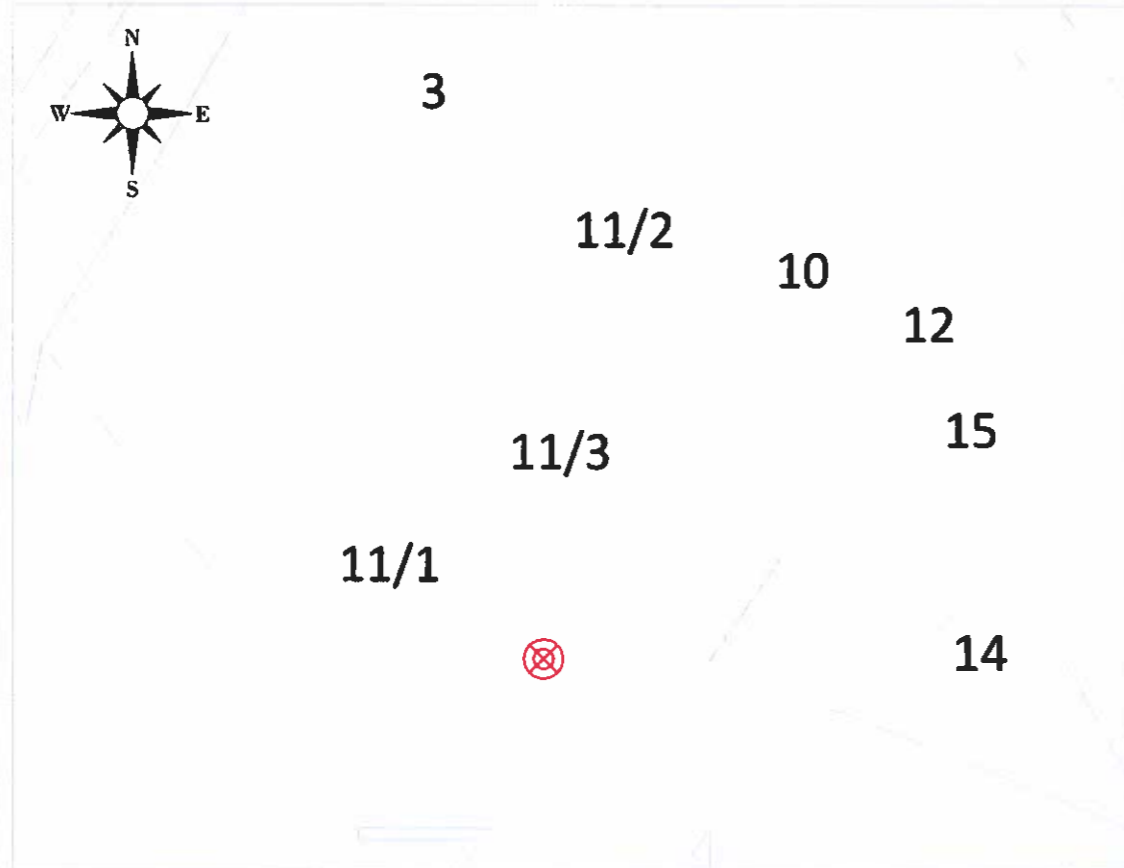

Objekti i z.Mehmet Blloshmi

Fshati: Gurre

Njesia Administrative : Qukes

Bashkia:Prrenjas

Zona Kadastrale: 1905

Indeksi i Hartes: K-34-101-(207-B)

(X) : OBJEKTI

BASHKIA PRENJAS		FAZA E PLANIFIKIMIT, ZHVILLIMIT TE TERRITORIT DHE APLIKIMIT TE PROJEKTEVE	
	REPUBLIKA E SHQIPERISE	EMERIT I OBJEKTIT: "TERMINIMI KU SHKURVE TE BANIMIT TE KOMUNITETEVE TE PAFAVORIZURA"	Nr. 1
		HARTES E PLENIMITI / PROJEKTEVE	SH-1:1000
		Specialist: Ing. Erna Blloshmi	DI ... / ... 2022
		Specialist:	



PLANVENDOSJE DHE PLANIMETRI E GJENDJES EKZISTUESE



POZICIONI KADASTRAL I OBJEKTIT SHKALLA 1:1000

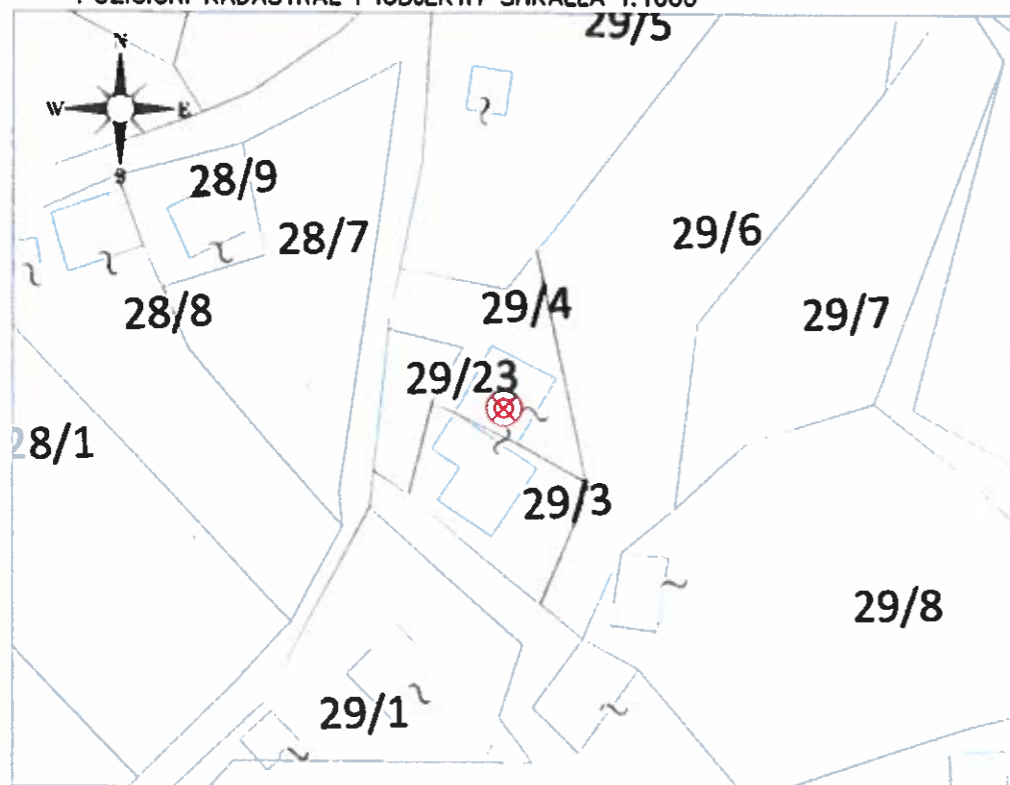

PLANIMETRIA SHKALLA 1:100

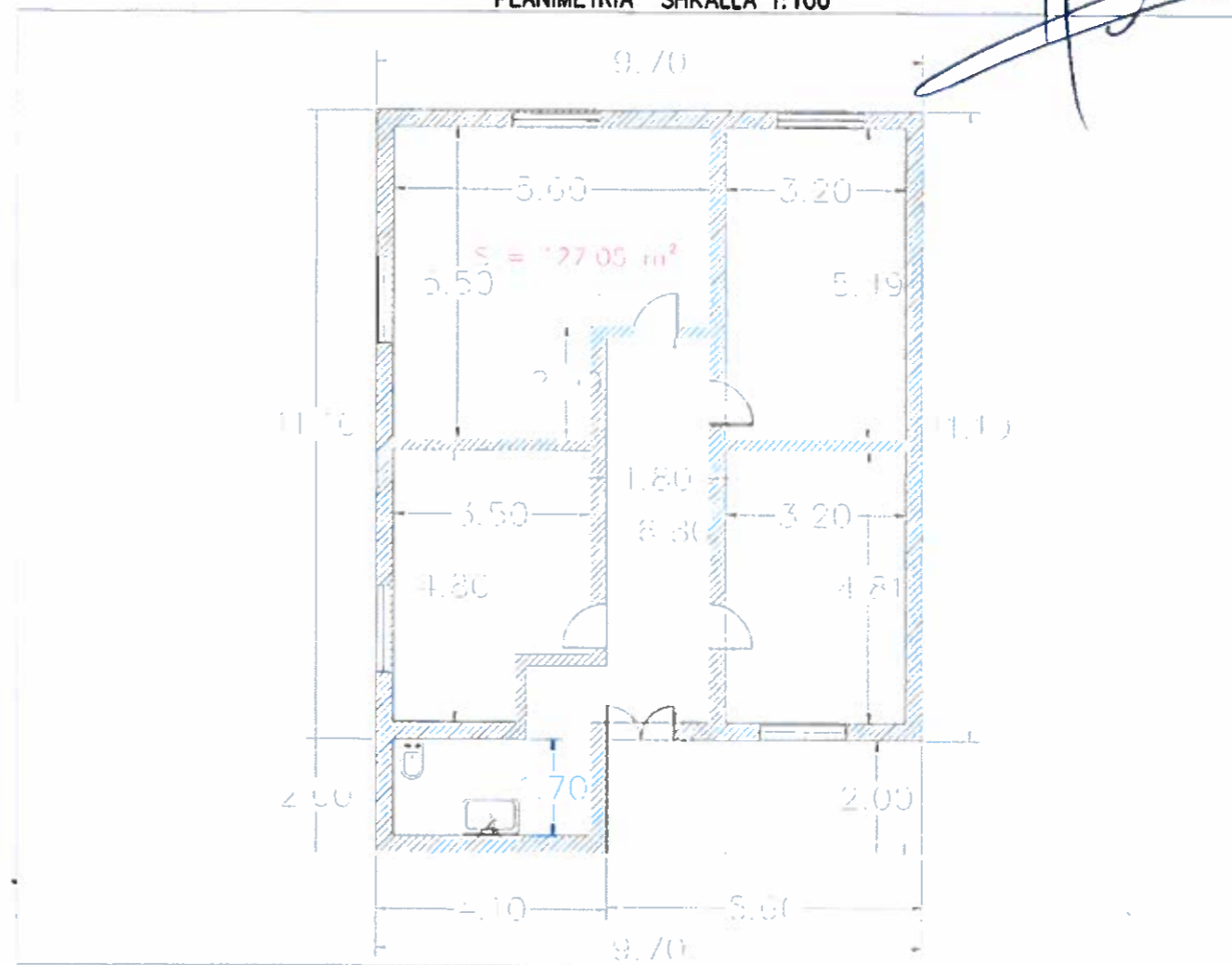

Objekti i z.Rabiye Kopaci

Fshati: Qukes Skenderbej

Njesia Administrative : Qukes

Bashkia:Prenjas

Zona Kadastrale: 3121

Indeksi i Hartes: K-34-101-(191-C)

⊗ : OBJEKTI

BASHKIA PRENJAS		DREJTORIA E PLANIFIKIMIT, ZHVILLIMIT TE TERRITORIT DHE APLIKIMIT TE PROJEKTEVE	
REPUBLIKA E ALBANIJE		FAZA E PROJEKTIUT : PROJEKT ZBATIM	
Drejtoria e Planifikimit, Zhvillimit te Territorit dhe Aplikimit te Projekteve		EMKATERA OBJEKTI: "PERMIRIMI HUSHTEVE TE BANIMIT TE KOMUNITETEVE TE PAFAVORIZURA"	
Drejtori Erg Menaj Pa		Specifiku i Hq. Catur Blloshivi	
Pergjegjes i Hq. Catur Blloshivi		Specifiku i Hq. Catur Blloshivi	
Prenjas, 2022		Nr. 1	
SH 1:1000		D' / / 2022	

Handwritten signature and stamp of the Municipality of Prenjas.

PLANVENDOSJE DHE PLANIMETRI E GJENDJES EKZISTUESE

**MIRATOI
KRYETARI I BASHKISE
NURI BELBA**

POZICIONI KADASTRAL I IOBJEKTIT SHKALLA 1:1000

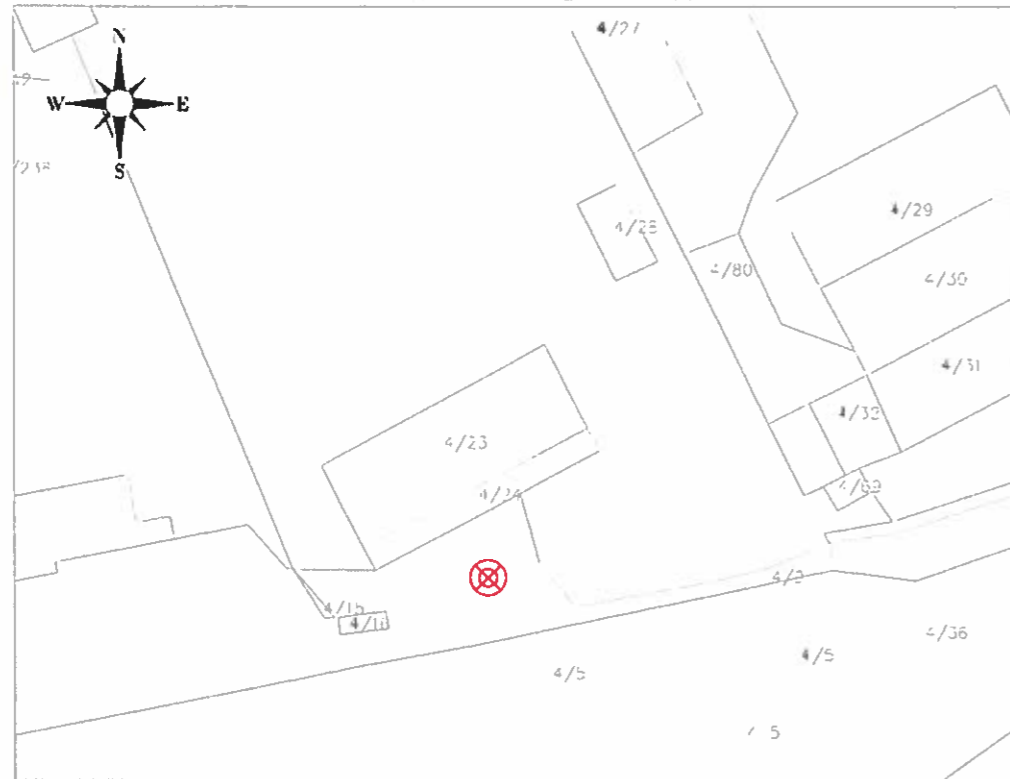

PLANIMETRIA SHKALLA 1:100

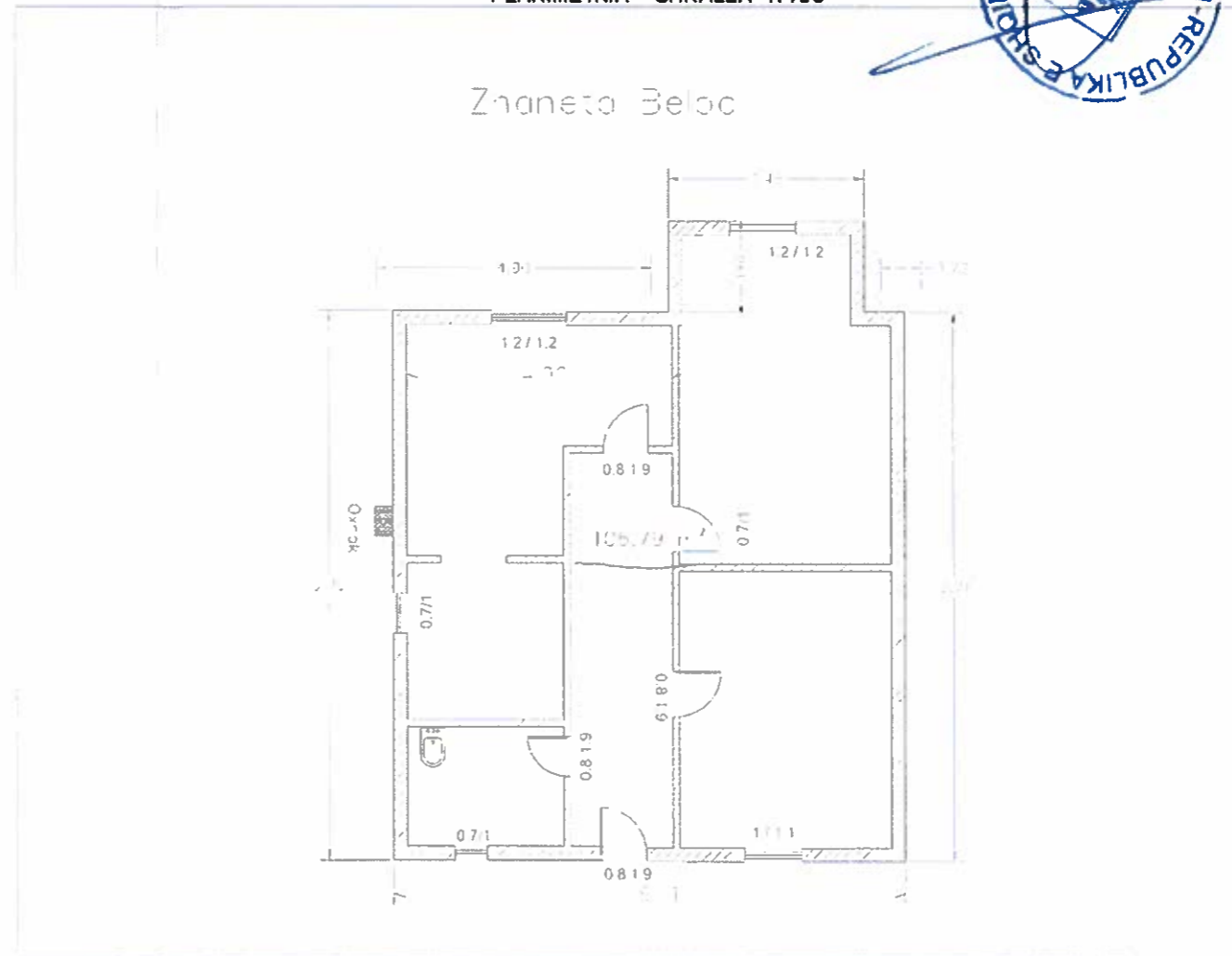

Objekti i z.Zhaneta Belba

Fshati: Qyteti Përrenjas

Njesia Administrative : Bashkia Përrenjas

Bashkia:Përrenjas 2924

Zona Kadastrale:K-34-102-(E-4)

Indeksi i Hartes:

⊗ : OBJEKTI

BASHKIA PËRRENJAS		DREJTORIA E PLANIKIFIKIMIT, ZHVILLIMIT TE TERRITORIT DHE APLIKIMIT TE PROJEKTEVE	
FAZA E PROJEKTEVE		NËMË	
REPUBLICA E SHqipërisë		EMERTESA	
B. REPUBLIKË E SHqipërisë		BASHKIA PËRRENJAS	
Drejtori		Specializing Engineer	
No. 1		SH 1:1000	
Di .../.../2022			



PLANVENDOSJE DHE PLANIMETRI E GJENDJES EKZISTUESE

**MIRATOT
KRYETARI I BASHKISE
NURI BELBA**

POZICIONI KADASTRAL I OBJEKTIT SHKALLA 1:1000

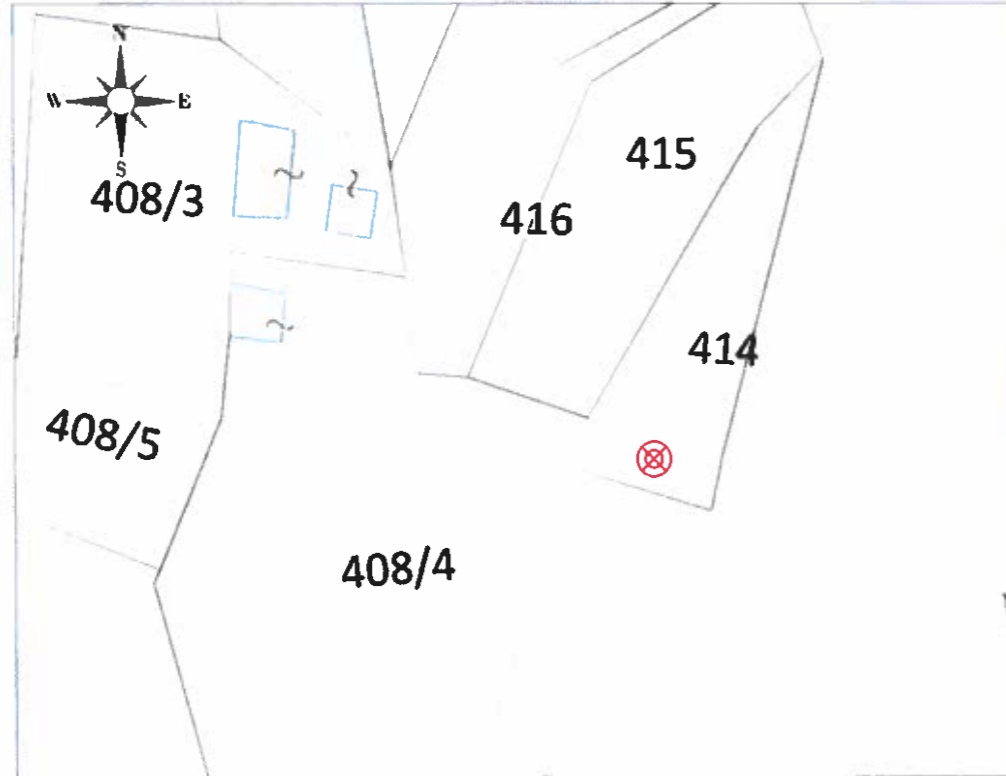

PLANIMETRIA SHKALLA 1:100

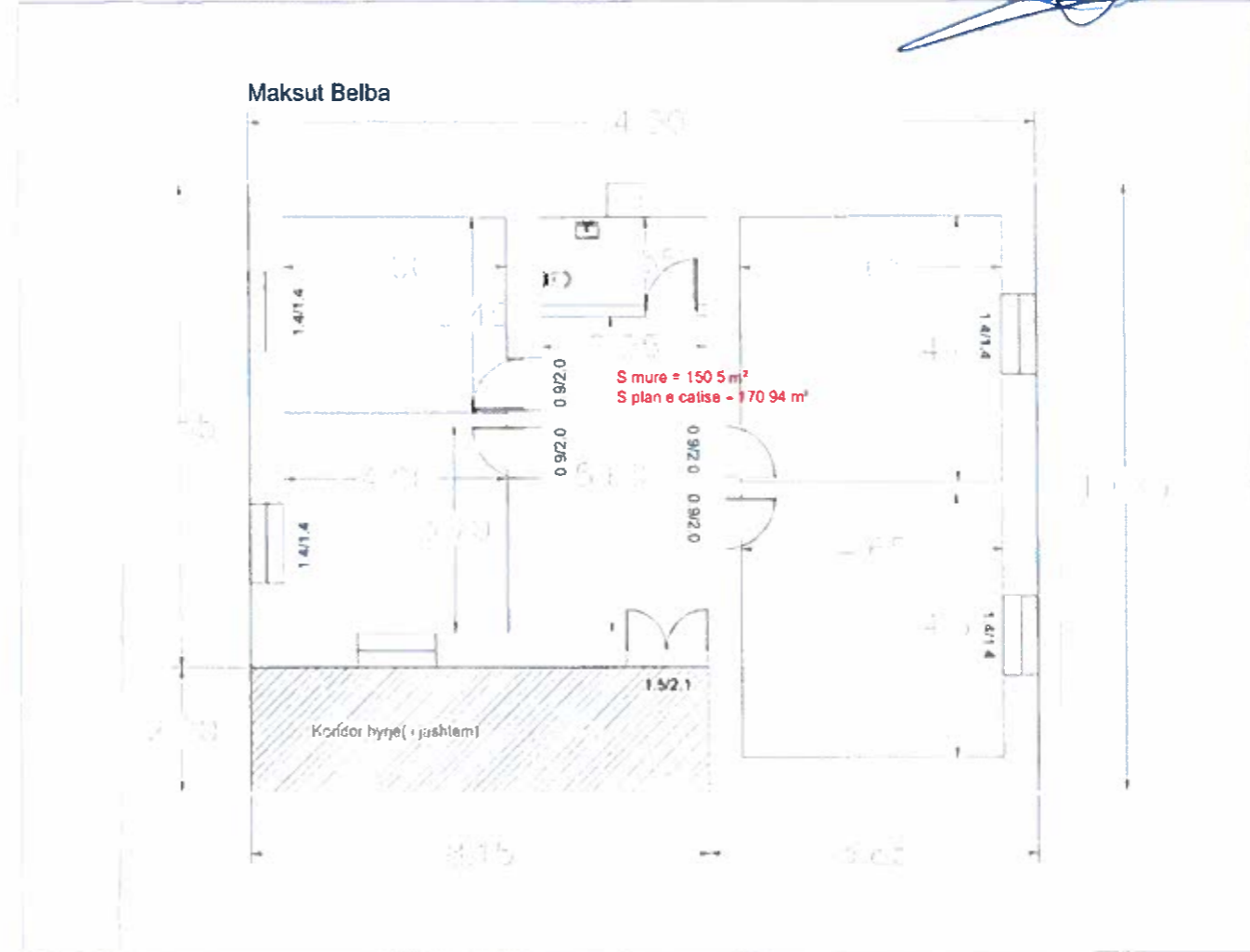

Objekti i z.Maksut Belba

Fshati: Skroske

Njesia Administrative : Qukes

Bashkia:Prenjas

Zona Kadastrale: 3468

Indeksi i Hartes: K-34-101-(192-C)

(X) : OBJEKTI

BASHKIA PRENJAS		DREJTORIA E PLANIFIKIMIT, ZHVILLIMIT TE TERRITORIT DHE APLIKIMIT TE PROJEKTEVE	
Nr. 1		SH-1:1000	
Dt. __/__/2022			

PLANVENDOSJE DHE PLANIMETRI E GJENDJES EKZISTUESE



POZICIONI KADASTRAL I OBJEKTIT SHKALLA 1:1000

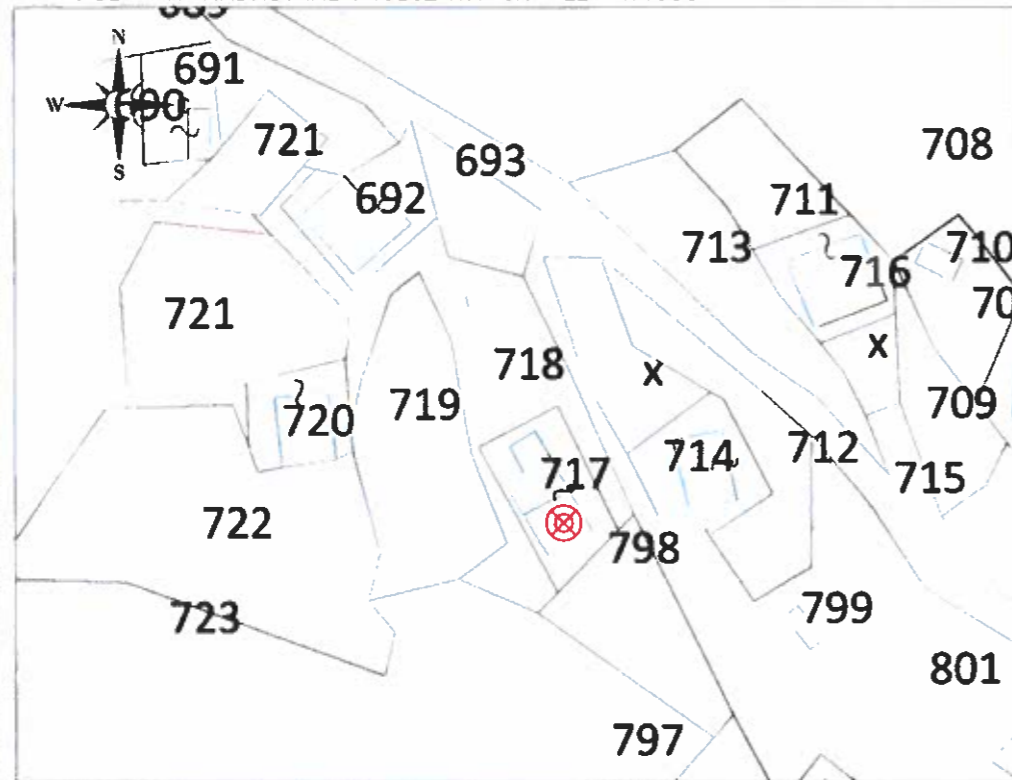

PLANIMETRIA SHKALLA 1:100

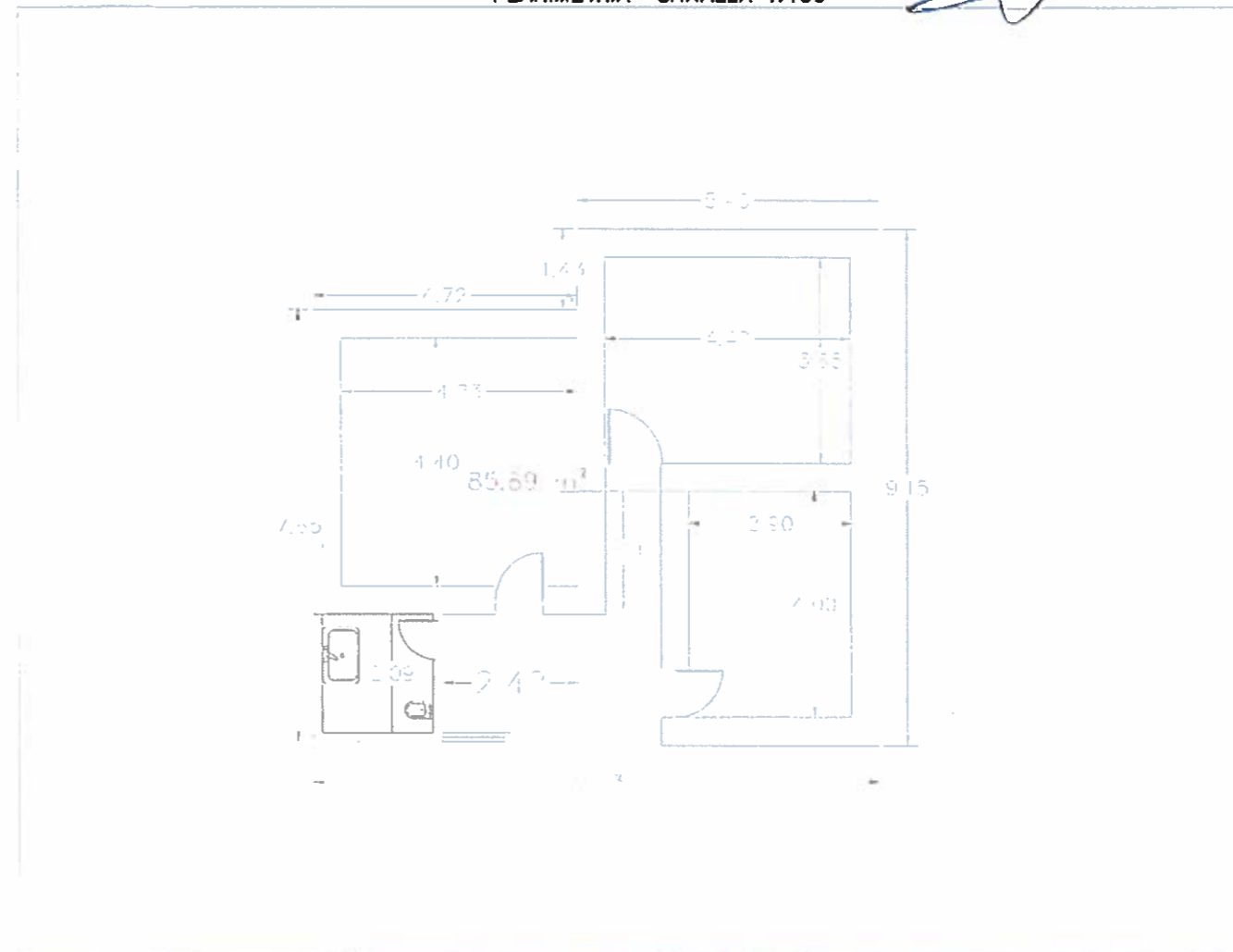

Objekti i z.Hekurane Mekshi

Fshati: Pishkash

Njesia Administrative : Qukes

Bashkia: Pprenjas

Zona Kadastrale: 2970

Indeksi i Hartes: K-34-102-(193-A)

⊗ : OBJEKTI

BASHKIA PPRENJAS		DREJTORIA E PLANKONSTRUKTIVIT, ZHVILLIMIT TE TERRITORIT DHE APLIKIMIT TE PROJEKTEVE	
	FAZA E PROJEKTIMIT: PROJEKTIM I PLANIMIT	Nv. I	
	EMERENCA E OBJEKTIT: "PER SHPALLIMIN E TE BANIMIT TE KOMUNITETEVE TE PAFAVORIZURA"	SH 1/1000	
Autoriteti i Planifikimit dhe Rregullimit Urbanistik Pishkash	Autoriteti i Planifikimit dhe Rregullimit Urbanistik Pishkash	Spec. at: Ing. Enis Blodini	Ditë: 2022



PLANIMETRIA DHE PLAN VENDOSJA E E BANESES 1 KT E Z .HYSEN KARAJ
 FSHATI RRAJCE FUSHE ,NJESIA ADMINISTRATIVE RRAJCE BASHKIA
 PRRNJAS . ZONA KADASTRALE 3203

PERMIRASIMI I KUSHTEVE TE BANIMIT



HARTA KADASTRALE E PASURISE

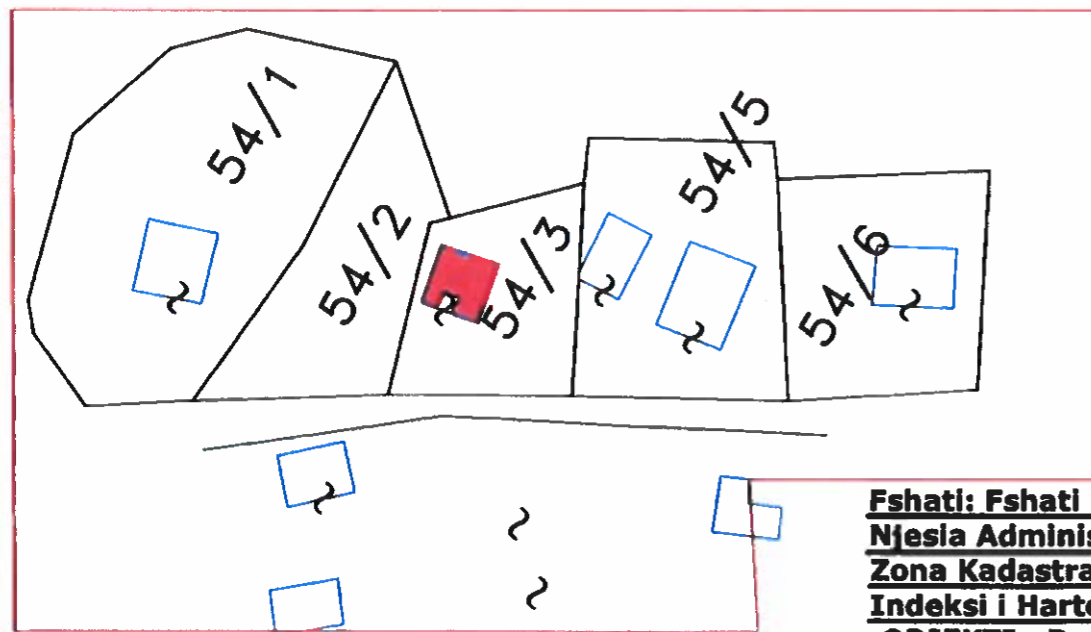

Fshati: Fshati Rrajce
Njesia Administrative Rrajce B Prrnjase
Zona Kadastrale: 3203
Indeksi i Hartes: K-34-102-195-A
OBJEKTI : Banese 1 kt

MIRATONET
 KRYETARI BASHKISE



PLANIMETRIA E BANESES SH 1:100

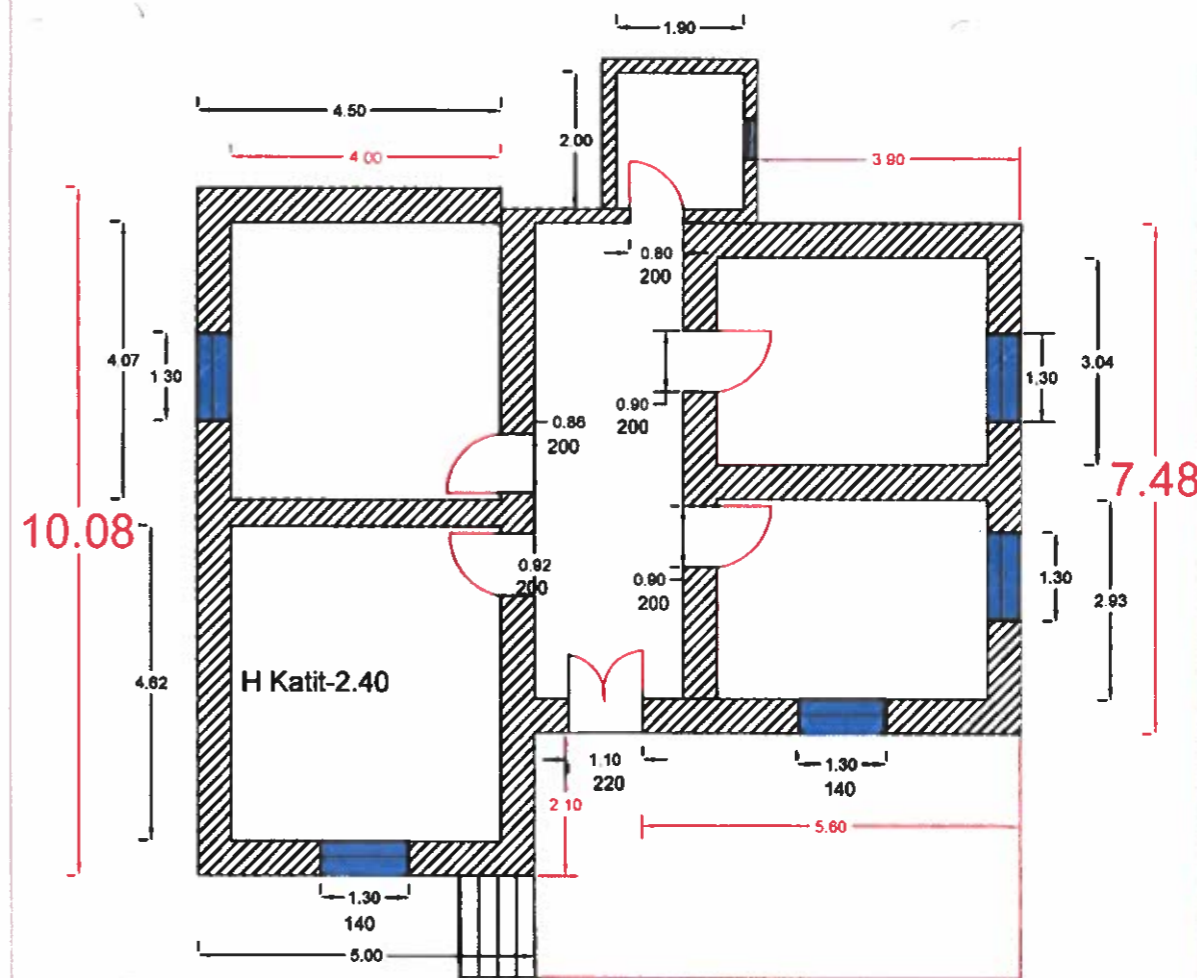

BASHKIA PRRNJAS		DREJTORIA E PLANIFIKIMIT, ZHVILLIMIT TE TERRITORIT DHE APLIKIMIT TE PROJEKTEVE	
FAZA E PROJEKTI	PROJEKTIM	EMERTESA OBJEKTI	PERMIRASIMI I KUSHTEVE TE BANIMIT TE KOMUNITETEVE TE PAFAVORIZURA*
SEKTOR	PLANIFIKIM I TERRITORIT DHE APLIKIM I PROJEKTEVE	Dr Ing. ...	Per. ...
		SH-1:1000	
		DI .../2022	

PLANVENDOSJE DHE PLANIMETRI E GJENDJES EKZISTUESE

MIRATO
KRYETARI I BASHKISE
NURI BELBA



POZICIONI KADASTRAL I OBJEKTIT SHKALLA 1:1000

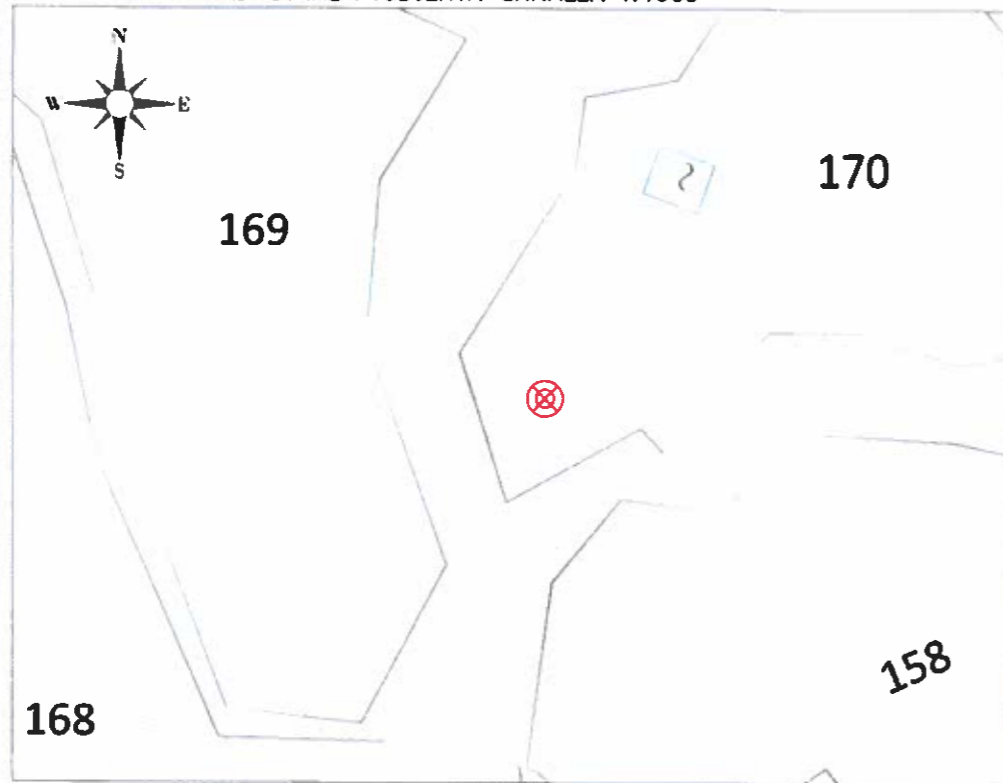

PLANIMETRIA SHKALLA 1:100

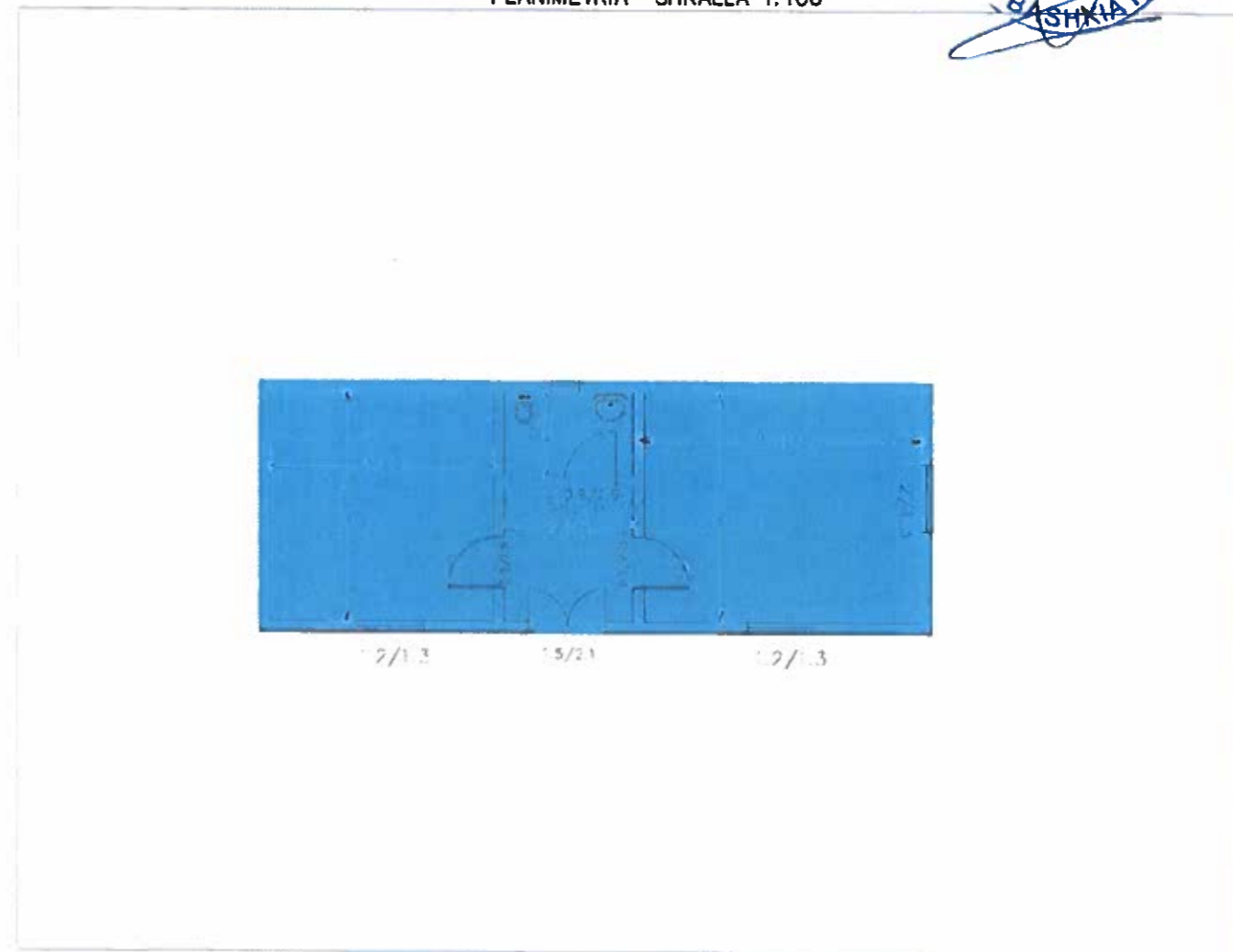

Objekti i z.Qazim Kala

Fshati: Qukes Skenderbej

Njesia Administrative : Qukes

Bashkia:Përrenjas

Zona Kadastrale: 3121

Indeksi i Hartes: K-34-101-(207-A)

⊗ : OBJEKTI

BASHKIA PËRRENJAS		DREJTORIA E PLANIFIKIMIT, ZHVILLIMIT TE TERRITORIT DHE APLIKIMIT TE PROJEKTEVE	
REPUBLIKA E SHQIPERISE	FAZA E PROJEKUT	PROJEKT ZBATIMI	Nr. 1
	EMERTESHA	PERMISIM PER ZBATIMIN E BANIMIT TE KOMUNITETEVE TE PAFAVORIZURA	SH-1-1000
	Specifiku i hartes: _____		Di: __/__/2022
	Niveli i hartes: _____		



DETAJET TIP TE NDERHYRJEVE QE DO BEHEN PER PROJEKTIN E PERMISIMIT TE KUSHTEVE TE BANIMIT TE KOMUNITETIT TE PAFAVORIZUAR

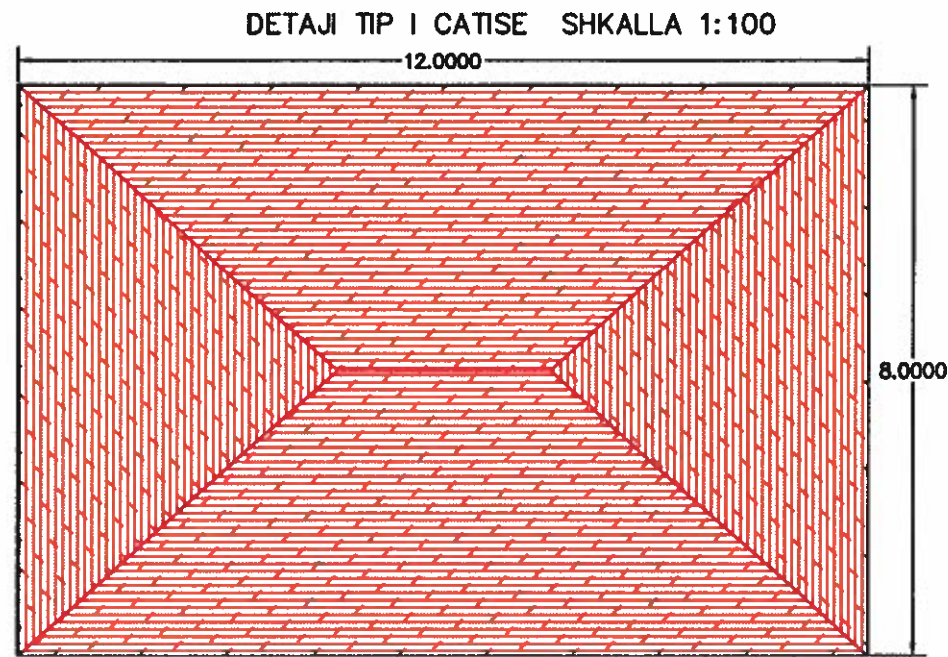

Mbulesa me tjegulla marsejeze

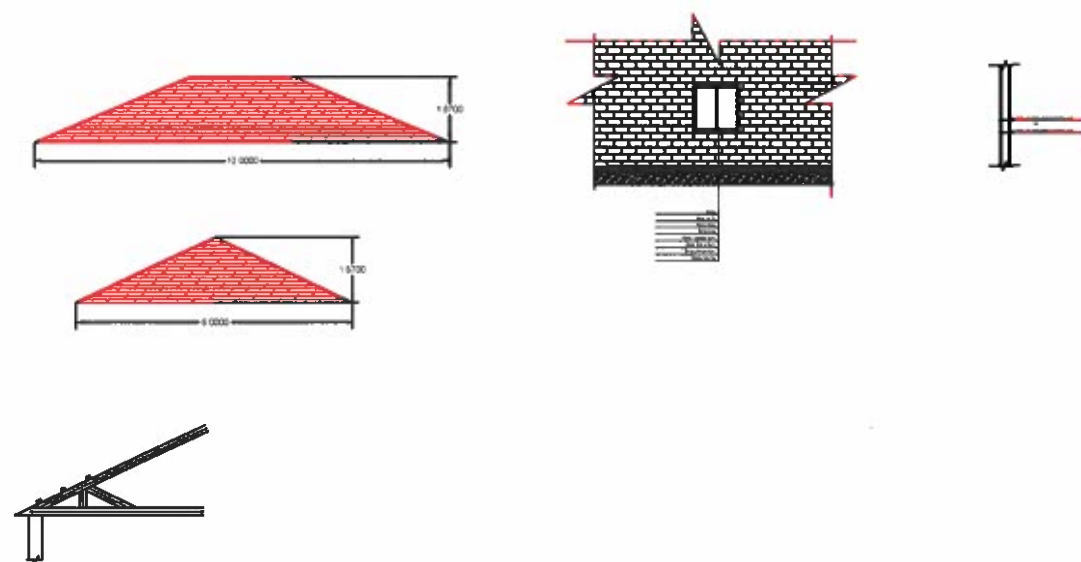
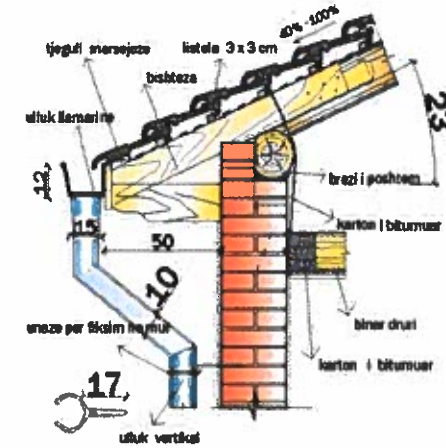

ARK. ENEA MANOKU

ARKITEKT
Enea Manoku

(Handwritten signature)

(Handwritten date: 24/12)