

## OBJEKTI:1

"RIKONSTRUKSIONI I BANESES 1 KATE"

**PERFITUES :ALI HAXHI ISHJA**

VENDNDODHJA: **Z.K. 2559 PAS.146/26**

FSHATI MALASEJ -NJ.AD.GOSTIME -B.CERRIK

Planvendosja



### **1.GjendjaEkzistuese**

**1/A.**Banesa e z.Ali Haxhi Ishja cila do te rikonstruktohetn dodhet ne ZK 2559Pas Nr.146/26 fshati Malasej njesia administrative Gostime - Bashkia Cerrik. Siperfaqe totale e baneses eshte 107m2.Ne kete baneses jetojne dy familje ajo e Ali Haxhi Ishja dhe vellain i tij Emin Haxhi Ishja .Seciles nga familjet u takon



53.5m2 Familja ka tre anetar.Te ardhurat e familjes jane te ulta te cilat vijne nga toka bujqesore

Banesa eshte ndertuar mbi themele mur guri e murature mbajtese e ndarese me material mur tulle.

Banesa eshte mbuluar me cati me konstruksion druri e tjengulla qeramike vendi Banesa ishte tejet e amortizuar e sipasoje e kesaj pronari i saj me borxhe ka filluar

rikonstruksionin e saj i cili ka te beje me suvatimin jashte ,dyer e dritare .Pronari kerkon ndihme per ndertim

1.Prishja dhe rindertimi i Catise se tip vendi mbuluar me tjengulla marseleze

2.Ndertim tavane plastike

Banesa ka nevojte per disa punime ndertimore te mirembajtes e cila do te zgjaste jetegjatesine e kesaj banese.

## PAMJE E BANESES EKZISTUESE



Drejtoria e P.ZH.T  
Ing.Fatmir Uruçi

## OBJEKTI:4

"RIKONSTRUKSIONI I BANESES 1 KATE"

**PERFITUES : BAJRIM DILAVER TOPOLLARI**

VENDNDODHJA: **Z.K. 3422 PAS.183/8/1**

FSHATI SHTERMEN -NJ.AD.GOSTIME -B.CERRIK

### **1.Gjendja Ekzistuese**

Banesa e cila do te rehabilitohet ndodhet ne ZK 3422 Pas Nr.183/8/1,fshati Shtermen njesia administrative Gostime - Bashkia Cerrik. Siperfaqe 97.1 m2.Familja ka 6 anetar.Te ardhurat e familjes jane te ulta te cilat vijne ndihma ekonomike.

Planvendosja



Objekti me funksion baneses eshte ndertuar ne mesin e viteve 1980.

Banesa ndodhet ne Z.K.2559 Pas.75/4,fshati Malasej,njesia administrative Gostime ,bashkia Cerrik. Objekti ka tipologji:Elbasani

Banesa ka 2 dhoma gjumi,1 aneks gatimi,ambient grenie dhe ndenjeje ,1 tualet.Objekti eshte nje volum i vetem dhe ne teresi eshte perbere nga nje strukture me themele te vazhduara betony ,mur me blloqe betoni me permase te bllokut 20X40X20cm.Mbulesa eshte realizuar me çati dhe tavane



me res kallami .

## FOTO NGA NDERTESA EKZISTUESE



### C.PERSHKRIMI I GJENDJES TEKNIKE TE BANESES DHE REKOMANDIME

Sic e theksuam edhe me lart themelet jane te vazhduar dhe kane gjersi 40cm dhe lartesi 50cm. Themelet jane realizur me beton masiv M200

Nga shikim ne vend shikojme se ne themelet nuk vihet re plasaritje opo çarje vertikale,horizontale e deformime. Nga sa shikojme themelet jane ne gjendje te mire teknike.

Muret mbajtjes te realizuar me blloqe betoni me permase te bllokut 20X40X20cm.Shiç shikohet edhe me sy te lire verjme çarje ne kend 60° ne kende (qoshe) si dhe ne gjatesi te mureve. Kjo vjen sipasojte e teknikes jot e mire te ndertimit si mungeses se kollonave ne qoshe e ne lidhjen e mureve.Shkak i perkeqesimit te gjendjes teknike eshte edhe termetet e

rena ne muajin shtator dhe nentor te vitit 2019.

Çatija ne pergjithesi eshte ne gjendje te mire teknike .Tavani si pasojte e termetit eshte demtuar pjeserisht. Per sa me sipër konkludojme se banes aka aftesi te dobet teknike dhe duhet te nderhyhet menjehere ne perforcimin e mureve mbajtjes e ndares.

Duke marre parasysh çka thame me lart projektuesi ka pergatitur projektim e rehabilitimit te kesaj banese ,rehabilitim I cili konsiston ne :

- 1.Heqjen e çatise ekzistuese
- 2.Perforcimi i mureve te bllokut me kollona b.a ne qoshe dhe ne lidhjen e mureve.
3. Ndertimi i brezave b.a ne koke te mureve.
- 4.Rindertimi i çatise dhe tavaneve

Drejtorja e P.ZH.T  
ing.Fatmir Uruçi

Çatija do te realizohet me te njejtat parametra si ajo ekzistues. Traret mbajtes (brezi I poshtem) do te jene me trare druri te sharruar me dimensione 15x15cm e lageshti  $\leq 5\%$

Mbulesa do te jete me tjengulla merseleze.

Ne fund te punime banesa do te lyhet nga jashte me boje hidroplastike dhe nga brenda me boje hidromat.

### **Hartoi:**

"Grein-T" sh.p.k Elbasan

Drejtuesi Ligjor

Daniela Çelo

## OBJEKTI:1

."RIKONSTRUKSIONI I BANESES 1 KATE"

**PERFITUES :EMIN HAXHI ISHJA**

VENDNDODHJA: **Z.K. 2559 PAS.146/26**

FSHATI MALASEJ -NJ.AD.GOSTIME -B.CERRIK

Planvendosja



### **1.GjendjaEkzistuese**

Banesa e z.Emin Haxhi Ishja cila do te rikonstruktohetn dodhet ne ZK 2559Pas Nr.146/26 fshati Malasej njesia administrative Gostime - Bashkia Cerrik. Siperfaqe totale e baneses eshte 107m2.Ne kete baneses jetojne dy familje ajo e Emin Haxhi Ishja dhe vellain i tij Ali Haxhi Ishja .Seciles nga familjet u takon 53.5m2 Familja ka tre anetar.Te ardhurat e familjes jane te ulta te cilat

vijne nga toka bujqesore

Banesa eshte tip Elbasanese ku 50% e baneses i takonVellait te tij Ali Ishja dhe 50%(53.5m2)i takon Emin Ishja.Siperfaqa takuese e Eminit perbehet nga veranda e mbuluar me tarace (14 m2) dhe pjesa 39.5m2 mbuluar me çati vendi me konstrukcion druri dhe mbluar me jengulla vendi

Banesa eshte ndertuar mbi themele mur guri e murature mbajtese e ndarese me material

mur tulle.

Banesa eshte mbuluar me cati me konstrukcion druri e tjengulla qeramike vendi

Banesa ishte tejet e amortizuar e sipasoje e kesaj pronaret(Ali dhe Emini) te saj me borxhe ka filluar

rikonstrukcionin e saj i cili ka te beje me suvatimin jashte ,dyer e dritare .Pronaret kerkon ndihme per ndertim

1.Prishja dhe rindertimi i Catise se tip vendi mbuluar me tjengulla marseleze

2.Ndertim tavane plastike

Banesa ka nevojte per disa punime ndertimore te mirembajtes e cila do te zgjaste jetegjatesine e kesaj banese.

## PAMJE E BANESES EKZISTUESE



Drejtoria e P.ZH.T  
Ing.Fatmir Uruçi

**OBJEKTI:NR.7**

**"RIKONSTRUKSIONI I BANESES 2 KATE"**

**PERFITUES : GENTJAN RUZHDI ASLLANI DHE IRIDIAN GENTJAN ASLLANI**

**VENDNDODHJA: Z.K. 2717 PAS.144/9/1**

**FSHATI MOLLAS -NJ.AD.MOLLAS -B.CERRIK**

## **1.GjendjaEkzistuese**

Banesa e cila do te rikonstruktohet ne ZK 2717 Pas Nr. 144/9/1,fshati Mollas njesia administrative Mollas - Bashkia Cerrik.Familja ka tre anetar. Gentjan, Bashkeshortja dhe i biri Iridiani .Te ardhurat e familjes jane te ulta

Planvendosja e Baneses ne harten vektoriale



Planvendosja e Baneses ne ortofoto





## PAMJE E BANESES EKZISTUESE





Banesa eshte ndertuar ne vitet 1965. Banesa eshte e amortizuar si pasoje e mos kryerjes se punimeve te mirembajtjes per mungeses fondesh. Banesa eshte ne shfrytezim. Punimet qe do te kryhen jane:

1. Prishje e çatise ekzistuese.
2. Ndertimi i brezave b.a mbi muret e katit pare ne te cilen do te mbeshtete çatija.
3. Ndertimi i çatise me lende druri e mbulim me tjengulla marseleze.
4. Ndertim tavani plastic.
5. Riparim suvatimi brenda dhe suvatim jashte.

Drejtoria e P.ZH.T  
Ing. Fatmir Uruçi

## OBJEKTI:10

"RIKONSTRUKSIONI I BANESES 1 KATE"

**PERFITUES : HAXHI HAXHIU**

VENDNDODHJA: Z.K. 2441PAS.1/27-ND

LAGJA NR 3 CERRIK -B.CERRIK

### **1.GjendjaEkzistuese**

Banesa e cila do te rehabiliohet ndodhet ne ZK 2441 Pas 1/27-ND,Lagja Nr 3 ,blloku Ferme Cerrik - Bashkia Cerrik. Siperfaqe 107 m2.Familja ka dy anetar.Te ardhurat e familjes jane te ulta.

Planvendosja



Objekti me funksion baneses eshte ndertuar ne mesin e viteve 1995

Banesa ndodhet ne Z.K.2441 Pas. 1/27-ND,lagja Nr 3,Cerrik ,bashkia Cerrik. Objekti ka tipologji:drejtekendore

Banesa eshte ndertuar ne vitet 1995.Banesa eshte nje kat dhe ka siperfaqe 107m2.Themelet jane ndertuar me butobeton .Muret jane ndertuar me blloqe betony me permasa 20x20x40cm.Banesa eshte mbuluar me tarace b.a. Themelet jane realizur me buto-beton masiv M200

Nga shikim ne vend shikojme se ne themelet nuk vihet re plasaritje opo çarje vertikale,horizontale e deformime. Nga sa shikojme themelet jane ne gjendje te mire teknike.

Muret mbajtjes te realizuar me blloqe betoni me permase te bllokut 20X40X20cm.Shiç shikohet edhe me sy te lire verjme çarje ne kend 60° ne kende (qoshe) si dhe ne gjatesi te mureve. Kjo vjen sipasoje e teknikes jot e mire te ndertimit si mungeses se kollonave ne qoshe e ne lidhjen e mureve.Shkak i perkeqesimit te gjendjes



teknike eshte edhe termetet e rena ne muajin shtator dhe nentor te vitit 2019.

.Tavani si pasoje e termetit eshte demtuar pjeserisht.

Per sa me sipër konkludojmë se banesa ka aftësi të dobët teknike dhe duhet të nderhyhet menjëherë në forcimin e mureve mbajtës e ndares.

Familja ka nevojë për ndihmë .

Punimet që do të kryhen.

Duke marrë parasysh çka thame më lart projektuesi ka përgatitur projektim të rehabilitimit të kësaj banese ,rehabilitimi i cili konsiston në :

- 1.Perforcimi i mureve të bllokut me kollona b.a në qoshe dhe në lidhjen e mureve.
2. Ndertimi i brezave b.a në koke të mureve.
- 3.Ndertimi i çatise së pa shfrytëzueshme mbi taracën b.a ekzistuese

Drejtoria e P.ZH.T

Ing.Fatmir Uruçi

### C.PERSHKRIMI I GJENDJES TEKNIKE TE BANESES DHE REKOMANDIME

Sic e theksuam edhe më lart themelet janë të vazhduar dhe kanë gjersi 40cm dhe lartësi 100cm. Themelet janë realizuar me beton masiv M200

Nga shikim në vend shikojmë se në themelet nuk vihet re plasaritje opo çarje vertikale,horizontale e deformime. Nga sa shikojmë themelet janë në gjendje të mirë teknike.

Muret mbajtës të realizuar me blloqe betoni me permase të bllokut 20X40X20cm.Shiç shikohet edhe me sy të lirë vërejmë çarje në kënd 60° në kënde (qoshe) si dhe në gjatësi të mureve. Kjo vjen sipasojë e teknikes jot e mirë të ndertimit si mungesës së kollonave në qoshe e në lidhjen e mureve.Shkak i perkeqesimit të gjendjes teknike është edhe termetet e rena në muajin shtator dhe nëntor të vitit 2019.

Çatija në përgjithësi është në gjendje të mirë teknike .Tavani sipasojë e termetit është demtuar pjesërisht.

Për sa më sipër konkludojmë se banesë aka aftësi të dobët teknike dhe duhet të nderhyhet menjëherë në forcimin e mureve mbajtës e ndares.

Duke marrë parasysh çka thame më lart projektuesi ka përgatitur projektim të rehabilitimit të kësaj banese ,rehabilitim i cili konsiston në :

- 1.Heqjen e çatise ekzistuese
- 2.Perforcimi i mureve të bllokut me kollona b.a në qoshe dhe në lidhjen e mureve.

3. Ndertimi i brezave b.a ne koke te mureve.

4.Rindertimi i çatise dhe tavaneve

Drejtoria e P.ZH.T  
ing.Fatmir Uruçi

Çatija do te realizohet me te njejtat parametra si ajo ekzistues. Traret mbajtes (brezi I poshtem) do te jene me trare druri te sharruar me dimensione 15x15cm e lageshti 5%

Mbulesa do te jete me tjengulla merseleze.

Ne fund te punime banesa do te lyhet nga jashte me boje hidroplastike dhe nga brenda me boje hidromat.

### **Hartoi:**

"Grein-T" sh.p.k Elbasan  
Drejtuesi Ligjor



## OBJEKTI:11

"RIKONSTRUKSIONI I BANESES 1 KATE"

**PERFITUES : HURMA NEXHIP TAFANI**

VENDNDODHJA: **Z.K. 3422PAS.144/52**

FSHATI SHTERMEN -NJ.AD.GOSTIME -B.CERRIK

### 1. Gjendja Ekzistuese

Banesa e cila do te rehabilitohet ndodhet ne ZK 1357 Pas Nr.271/8, fshati Çartalloz njesia administrative Gostime - Bashkia Cerrik. Siperfaqe 54 m<sup>2</sup>. Familja ka 1 anetar te moshes se trete. Te ardhurat e familjes te zonjes jane te ulta te cilat vijne nga toka bujqesore .

Kujtojme ketu se zj. Hurma Tafani i ka vdekur bashkeshorti dhe jeton e vetme e braktisur nga femijet e saj. Ajo gjen strehe tek kusherijte, te afermeve dhe komshijve. Ajo kerkon nga bashkia nje nje ambient per tu strehuar. Do te ishte e mjaftueshme nje dhome 6mx4m dhe nje WC 2mX22m

Planvendosja



Banesa ekzistuese ka siperfaqe 54 m<sup>2</sup>. Banesa 1 kate eshte ndertuar rreth viteve 1970, e cila eshte e demtuar dhe jashte kushteve te banimit, kjo vjen si rezultat i mos mirembajtjes si dhe demtimit qe pesoi nga termeti i dates 26/11/2019. Banesa ndodhet ne zonen kadastrale 1357 dhe ka numer pasurie 271/8. Prona eshte ne fshatin Çartalloz – Njesine Administrative Gostime - Bashkia Cerrik.



Arsye e demtimit te kesaj banese jane:

1. Teknike jo e mire ne ndertim
2. Ndertesa eshte ndertur rreth viteve 1970.
3. Amortizim ne vite si pasoje e moshesh se saj (ndertuar ne vitet 1970) dhe mos mirembajtje nga pronari, nuk ka pasur kurre investime ne nderteses, si perforcimi i mureve me kollona, rikonstruksioni i çatise, suva e themeleve, ndertim i trotuarit te themeleve.
4. Goditje nga termeti i rene me 21 shtator dhe 26 nendor 2019 i cili e demtoi

perfundimisht konstruksionin e kesaj baneses, suvane tavane , çati çarje ne themel duke e bere kete objekt rrezik shembje.



## Foto e bere ne tetor 2022



Foto e bere me Mars 2023



Banesa ekzistuese eshte ndertur ne vitet 1975. Themelet jane me gur i lidhur me lac gelqere, muret mbajtes e ndares jane me mur tulle dhe mur me bllloqe te lidhur me llaç gelqere. Mbulesa ka qene e realizuar me çati tip vendi me lende te rumbullaket e te sharruar dhe eshte mbuluar me tjengulla vendi. Çatia eshte e rrezuar .

### **Punimet qe do te kryhen:**

Restaurimi i nje ambienti 6mX4m qe do te sherbeje per gatim,ngrenie e fjetje si dhe nje tualet 2mx2m

Drejtoria e P.ZH.T  
ing.Fatmir Uruçi

## OBJEKTI:12

"RIKONSTRUKSIONI I BANESES 1 KATE"

**PERFITUES : IDAJET DEMIR KAMAMI**

VENDNDODHJA: **Z.K. 2559PAS.75/4**

FSHATI MALSEJ -NJ.AD.GOSTIME -B.CERRIK

### **1.GjendjaEkzistuese**

Banesa e cila do te rehabiliohet ndodhet ne ZK 2559 Pas Nr.75/4,fshati Shtermen njesia administrative Gostime - Bashkia Cerrik. Siperfaqe 80 m2.Familja ka dy anetar.Te ardhurat e familjes jane te ulta te cilat vijne ndihma ekonomike.

Planvendosja

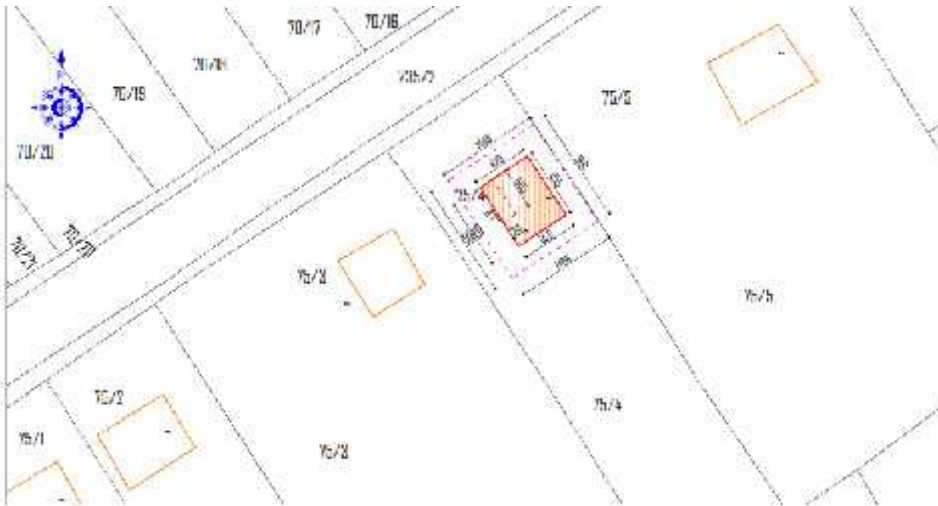

Objekti me funksion baneses eshte ndertuar ne mesin e viteve 1980.

Banesa ndodhet ne Z.K.2559 Pas.75/4,fshati Malasej,njesia administrative Gostime ,bashkia Cerrik. Objekti ka tipologji:Elabasani

Banesa ka 2 dhoma gjumi,1 aneks gatimi,ambient grenie dhe ndenjeje ,1 tualet.Objekti eshte nje volum i vetem dhe ne teresi eshte perbere nga nje strukture me themele te vazhduara betony ,mur me blloqe betoni me permase te bllokut 20X40X20cm.Mbulesa eshte realizuar me çati dhe tavane me res kallami .

### **FOTO NGA NDERTESA EKZISTUESE**



## C.PERSHKRIMI I GJENDJES TEKNIKE TE BANESES DHE REKOMANDIME

Sic e theksuam edhe me lart themelet jane te vazhduar dhe kane gjersi 40cm dhe lartesi 100ml. Themelet jane realizur me beton masiv M200

Nga shikim ne vend shikojme se ne themelet nuk vihet re plasaritje opo çarje vertikale,horizontale e deformime. Nga sa shikojme themelet jane ne gjendje te mire teknike.

Muret mbajtjes te realizuar me blloqe betoni me permase te bllokut 20X40X20cm.Shiç shikohet edhe me sy te lire verjme çarje ne kend 60° ne kende (qoshe) si dhe ne gjatesi te mureve. Kjo vjen sipasoje e teknikes jot e mire te ndertimit si mungeses se kollonave ne qoshe e ne lidhjen e mureve.Shkak i perkeqesimit te gjendjes teknike eshte edhe termetet e rena ne muajin shtator dhe nentor te vitit 2019.

Çatija ne pergjithesi eshte ne gjendje te mire teknike .Tavani si pasoje e termetit eshte demtuar pjeserisht.

Per sa me siper konkludojme se banes aka aftesi te dobet teknike dhe duhet te nderhyhet menjehere ne perforcimin e mureve mbajtes e ndares.

Duke marre parasysh çka thame me lart projektuesi ka pergatitur projektim e rehabilitimit te kesaj banese ,rehabilitim I cili konsiston ne :

- 1.Heqjen e çatise ekzistuese
- 2.Perforcimi i mureve te bllokut me kollona b.a ne qoshe dhe ne lidhjen e mureve.
3. Ndertimi i brezave b.a ne koke te mureve.
- 4.Rindertimi i çatise dhe tavaneve

Drejtoria e P.ZH.T  
ing.Fatmir Uruçi

Çatija do te realizohet me te njejtat parametra si ajo ekzistues. Traret mbajtes (brezi I poshtem) do te jene me trare druri te sharruar me dimensione 15x15cm e lageshti 5%

Mbulesa do te jete me tjengulla merselze.

Ne fund te punime banesa do te lyhet nga jashte me boje hidroplastike dhe nga brenda me boje hidromat.

### **Hartoi:**

"Grein-T" sh.p.k Elbasan  
Drejtuesi Ligjor  
Daniela Çelo

**OBJEKTI:NR.14**

**"RIKONSTRUKSIONI I BANESES 1 KATE"**

**PERFITUES : KASEM HYSEN METUSHI**

**VENDNDODHJA: Z.K.2459PAS.133/12(LISTE TROJESH)**

**FSHATI MOLLAS -NJ.AD.MOLLAS -B.CERRIK**

## **1.GjendjaEkzistuese**

Banesa e cila do te rikonstruktohet ne ZK 2459 Pas Nr. 133/12,fshati Mollas njesia administrative Mollas - Bashkia Cerrik.Familja ka tre anetar.Prinderit dhe femija .Te ardhurat e familjes jane oto te ndihmes ekonomike dhe trajtim pa aftesie per shendetin mendor,pasi te tre anetaret jane me semundje te shendtit mendor

Planvendosja e Baneses ne harten vektoriale



Planvendosja e Baneses ne ortofoto



## PAMJE E BANESES EKZISTUESE



Banesa eshte ndertuar nga fondacioni "Karitasi" Italian(Motrat Katolike)  
Banesa eshte ndertuar ne vitet 1995.Banesa eshte pa dyer edritare,catija e amortizuar,mur me blloqe betoni.  
Kjo ndertese do te priset dhe neven te saj do te ndertohet nje ndertese e re

## Plani i ndertesese se Re

Banesa e re do te jete 1 kat me siperfaqe 66m<sup>2</sup> e do te kete 1 dhome gjumi,tualet ,guzhine,dhhome dite e verande ne hyrje

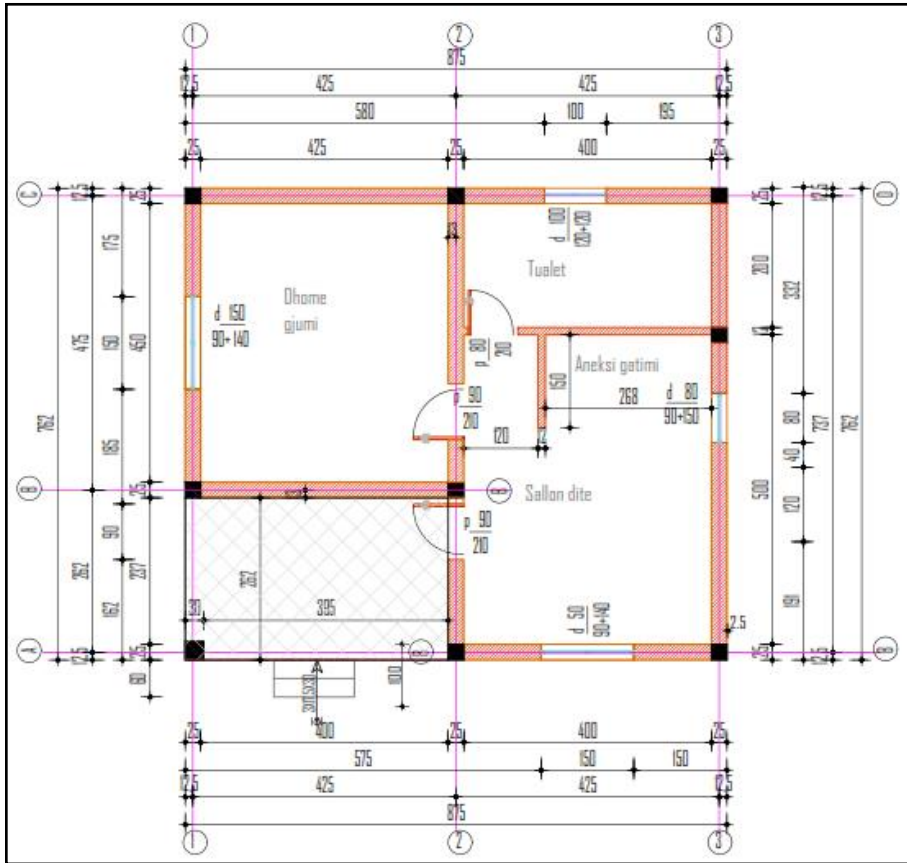

Drejtoria e P.ZH.T  
Ing.Fatmir Uruçi



**OBJEKTI:NR.15**

**"RIKONSTRUKSIONI I BANESES 1 KATE"**

**PERFITUES : MALIQ GJINI**

**VENDNDODHJA: Z.K. 2717 PAS.210/24**

**FSHATI MOLLAS -NJ.AD.MOLLAS -B.CERRIK**

## **1.GjendjaEkzistuese**

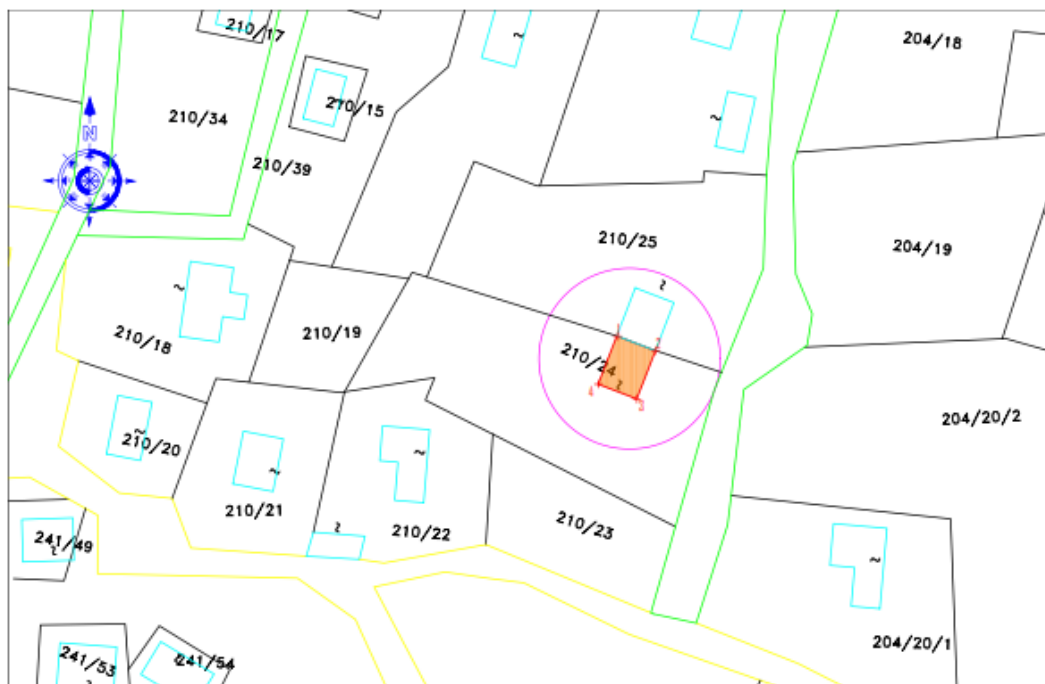

Banesa e cila do te rikonstruktohet ne ZK 2717 Pas Nr. 210/24,fshati Mollas njesia administrative Mollas - Bashkia Cerrik.Familja ka 2 anetar. Maliqi dhe Bashkeshortja .Te ardhurat e familjes jane te ulta (toka bujqesore)Banesa eshte e pajisur me

çertifikate pronesie

Planvendosja e Baneses ne harten vektoriale

Planvendosja e Baneses ne ortofoto

## **PAMJE E BANESES EKZISTUESE**



Banesa eshte ndertuar ne vitet 1975.Materialet me te cilat eshte ndertaur banesajane :Themelet jane me mur guri. Muret mbajtes e ndares jane ndertuar me mur tulle e blloqe betoni.Mbulesa eshte e mbuluar me tarace b.a. Banesa eshte me 1/2 bodrum,kjo ne shfrytezim te terrenit. Banesa eshte e amortizuar si pasoje e mos kryerjes se

punimeve te mirembajtjes per mungeses fondesh.

Banesa eshte ne shfrytezim.Punimet qe do te kryhen jane:



lidhje te mureve

2.Ndertimi Catise se pa shfrytezueshme mbi soleten b.a ekzistuese.Suvatim muri jashte

1.Perforcimi i baneses me kollona b.a ne kende e ne

Drejtoria e P.ZH.T  
ing.Fatmir Uruçi

**OBJEKTI:NR.17**

**"RIKONSTRUKSIONI I BANESES 1 KATE"**

**PERFITUES : NAZMI REFAT TABAKU**

**VENDNDODHJA: Z.K.3609PAS.164/2(Certifikate Pronesie )**

**FSHATI TOPO JON -NJ.AD.MOLLAS -B.CERRIK**

## **1.GjendjaEkzistuese**

Banesa e cila do te rikonstruktohet ne ZK 3609 Pas Nr. 164/2,ka siperfaqe 138m2 dhe ndodhet ne fshatinTopojan njesia administrative Mollas - Bashkia Cerrik.Familja ka tre anetar.Prinderit dhe femija .Te ardhurat e familjes jane te ulta (te ardhurat nga toka bujqesore)

Planvendosja e Baneses



## PAMJE E BANESES EKZISTUESE



Banesa eshte ndertuar Banesa eshte ndertuar ne vitet 1960. Banesa eshte e demtuar .Gjysma e objektit eshte e rene .Ne kete banese kushtet e jetes jane shume te keqija.

Kjo ndertese do te priset dhe neven te saj do te ndertohtet nje ndertese e re me siperfaqe 66m2 sa per tre anetare

Banesa e re do te jete 1 kat me siperfaqe 66m2 e do te kete 1 dhome gjumi,tualet ,guzhine,dhome dite e verande ne hyrje.

Drejtoria e P.ZH.T  
ing.Fatmir Uruçi



## OBJEKTI:22

"RIKONSTRUKSIONI I BANESES 1 KATE"

**PERFITUES : PELLUM B RRAPUSH SULA**

VENDNDODHJA: **Z.K. 3294PAS.78/4 (Certifikate pronesia)**

FSHATI SELITE -NJ.AD.MOLLAS -B.CERRIK

### 1. Gjendja Ekzistuese

Planvendosja e Baneses ne harten vektoriale

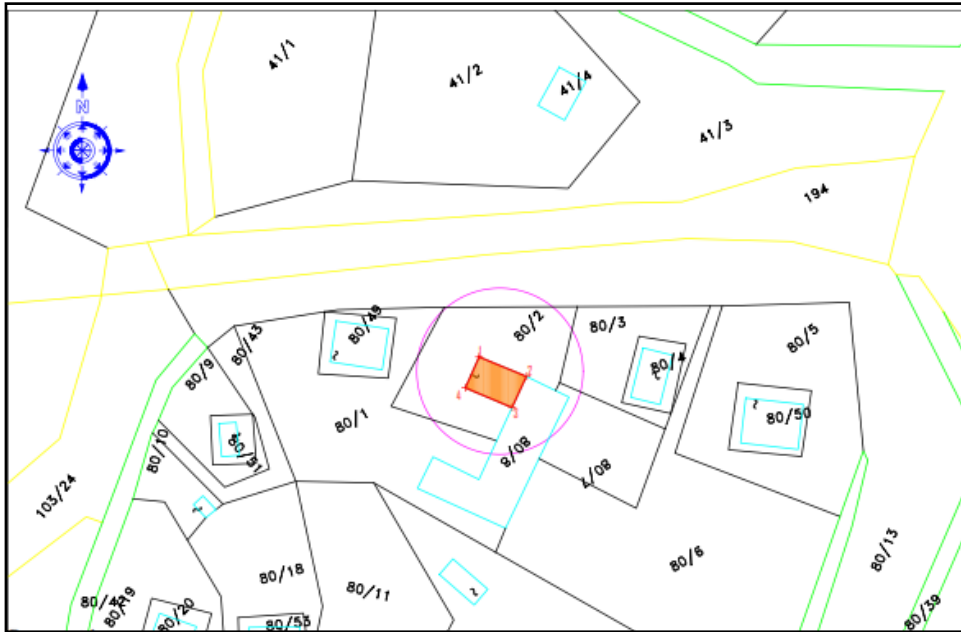

Banesa e cila do te rikonstruktohetndodh et ne ZK 3294 Pas Nr.80/2/1,fshati njesia administrative Mollas - Bashkia Cerrik. Siperfaqe 70m2.Familja ka kater anetar.Te ardhurat e familjes jane ato te ndihmes te tokes bujqesore Planvendosja e

Baneses ne ortofoto



## PAMJE E BANESES EKZISTUESE



Banesa është ndërtuar në vitet 1975. Banesa është një kat dhe ka sipërfaqe 70m<sup>2</sup>. Banesa është në ish shkollën e fshatit Selite, njësi administrative Mollas (shkollë e vjetër). Themelet janë realizuar me gure të lidhur me balte. Muret janë me gure të lidhur me llaç gelqere.

Catija është e amortizuar, Traret e drurit janë të deformuar si pasojë e moshës dhe lagështisë që ka depertuar.

Punimet që do të kryhen.

1. Prishej e catisë dhe tavanit me rese kallami
2. Ndërtimi i brezave b.a mbi muret e ekzistuesë
3. Ndërtimi i Çatisë me konstruksion druri dhe mbuluar me tjengulla marseleze.
4. Tavan me plastike
4. Suvatim e ndërtim trotuare jashtë

Drejtorja e P.ZH.T  
ing. Fatmir Uruçi

**OBJEKTI:23**

"RIKONSTRUKSIONI I BANESES 1 KATE"

**PERFITUES : PELLUM B RRAPUSH SULA**

**VENDNDODHJA: Z.K. 1452PAS.34/7Certifikate pronesia)**

**FSHATI DASAR -NJ.AD.MOLLAS -B.CERRIK**

## **1.GjendjaEkzistuese**

Planvendosja e Baneses ne harten vektoriale

Banesa e cila

do te rikonstruktohetndodhet ne ZK 1452 Pas Nr.34/7 ,fshati Dasar njesia administrative Mollas - Bashkia Cerrrik. Siperfaqe 99m2.Familja ka kater anetar.Te ardhurat e familjes jane ato te ndihmes te tokes bujqesore

Planvendosja



Baneses ne ortofoto





## PAMJE E BANESES EKZISTUESE



Banesa eshte ndertuar ne vitet 1980. Banesa eshte nje kat dhe ka siperfaqe 70m<sup>2</sup>. Banesa eshte ne ish shkollen e fshatit Molla, njesia administrative e Mollas. Themelet jane realizuar me gure te lidhur me balte. Muret jane me mur tulle te lidhur me llaç gelqere. Catija eshte e amortizuar, Traret e drurit jane te deformuar si pasoje e moshes dhe lageshtise qe ka depertuar.

Punimet qe do te kryhen.

1. Prishej e catise dhe tavanit me rese kallami
2. Ndertimi i brezave b.a mbi muret e ekzistuese
3. Ndertim i Çatise me konstrukcion druri dhe mbuluar me tjengulla marseleze.
4. Tavan me plastike
4. Suvatim e ndertim trotuare jashte

Drejtorja e P.ZH.T  
ing. Fatmir Uruçi



**OBJEKTI:24**

**"RIKONSTRUKSIONI I BANESES 1 KATE"**

**PERFITUES : DRITAN HALIT MUÇA**

**VENDNDODHJA: Z.K. 3420PAS.145/33**

**FSHATI SHTEPAJ -NJ.AD.GOSTIME -B.CERRIK**

## **1.GjendjaEkzistuese**

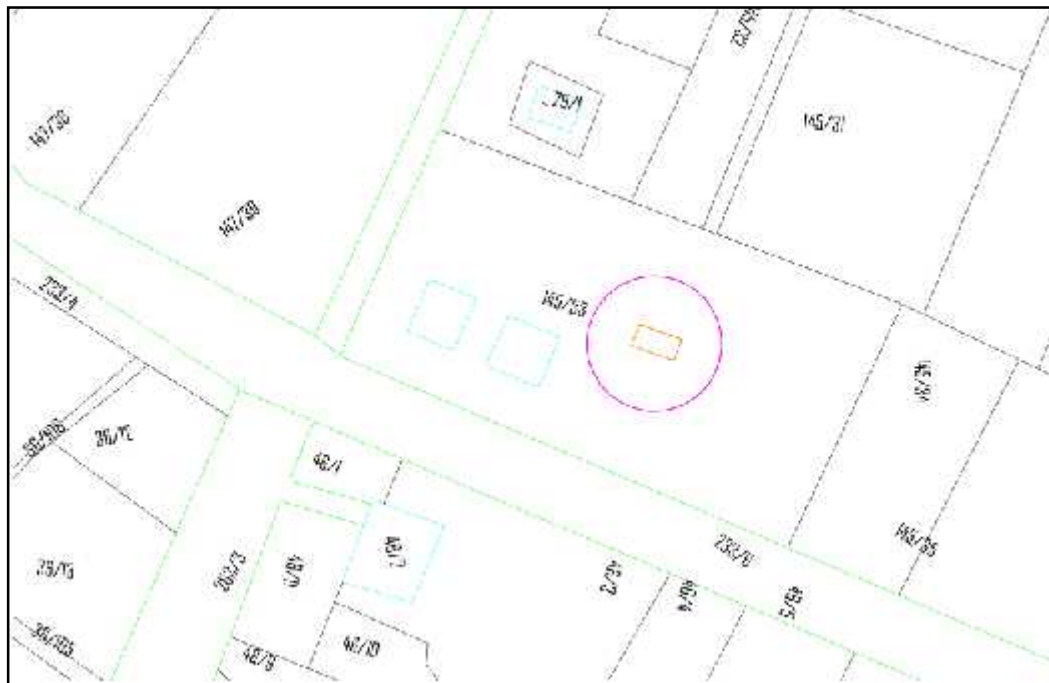

Banesa e cila do te rikonstruktohetn dodhet ne ZK 3420 Pas Nr.145/33,fshati Shtepaj njesia administrative Gostime - Bashkia Cerrik. Siperfaqe 40 m2.Familja ka kater anetar.Te ardhurat e familjes jane ato te ndihmes ekonomike



## PAMJE E BANESES EKZISTUESE



Banesa eshte ndertuar ne vitet 1998. Banesa eshte nje kat dhe ka siperfaqe 40m<sup>2</sup>. Themelet jane ndertuar me buto beton. Muret jane ndertuar me blloqe me permasa 20x40x20cm. Ne perfundim te mureve ne lartesine 240cm eshte ndertuar nje brez betoni i pa armuar. Banesa eshte mbuluar me cati tip vendi me konstrukcion druri e mbuluar me tjengulla vendi.

Catija eshte e amortizuar, Traret e drurit jane te deformuar si pasoje e moshes dhe lageshtise qe ka depertuar.

Punimet qe do te kryhen.

1. Prishej e catise dhe tavanit me plastike
2. Perforcimi i baneses duke vendosur kollona b.a ne kede

e lidhje te muratures

3. Ndertim i Çatise me konstrukcion druri dhe mbuluar me tjengulla marseleze.

4. Tavan me plastike

4. Suvatim e ndertim trotuare jashte

Drejtoria e P.ZH.T  
ing. Fatmir Uruçi

**OBJEKTI:25**

**"RIKONSTRUKSIONI I BANESES 1 KATE"**

**PERFITUES : SERVET LIVAN SENJA**

**VENDNDODHJA: Z.K. 1530PAS.78/4**

**FSHATI DRAGOT-NJ.AD.MOLLAS -B.CERRIK**

## **1.GjendjaEkzistuese**

Planvendosja e Baneses ne harten vektoriale

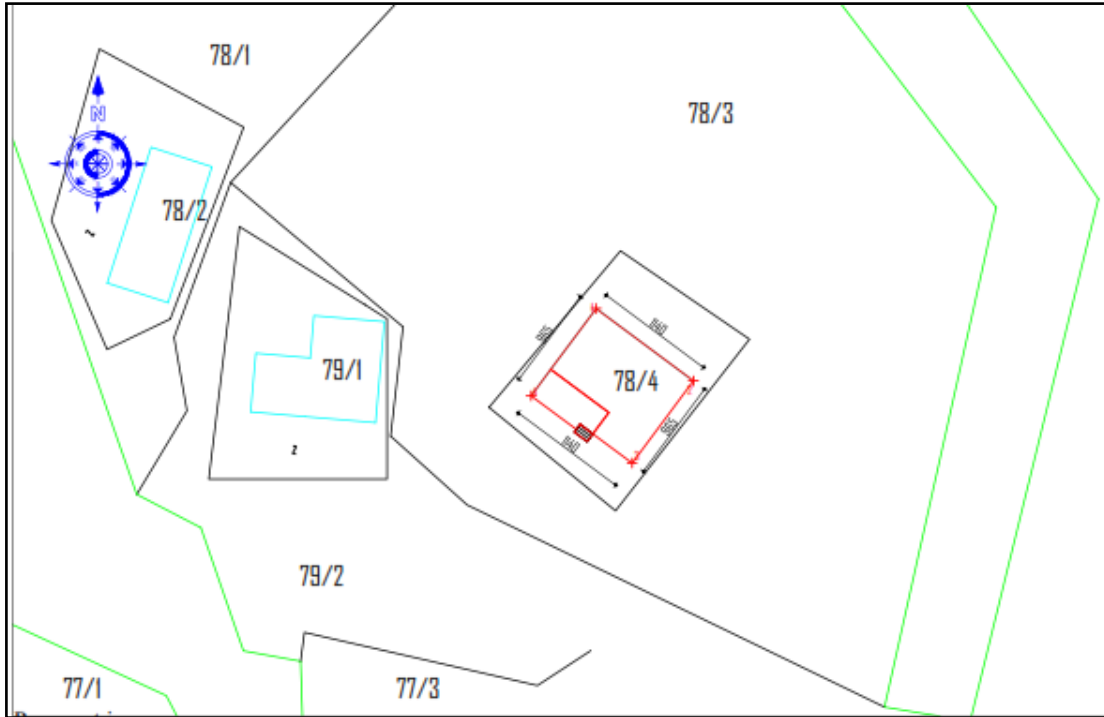

Banesa e cila do te rikonstruktoh etndodhet ne ZK 1530 Pas Nr.78/4,fshat i Dasar njesia administrativ e Mollas - Bashkia Cerrik. Siperfaqe 110m<sup>2</sup>.Familja ka pese anetar.Te ardhurat e familjes jane

ato te ndihmes ekonomike

Planvendosja e Baneses ne ortofoto



## PAMJE E BANESES EKZISTUESE



Banesa eshte ndertuar ne vitet 1970. Banesa eshte nje kat dhe ka siperfaqe 110m<sup>2</sup>. Themelet jane realizuar me gure te lidhur me balte. Muret jane me gure te lidhur me llaç gelqere.

Catija eshte e amortizuar, Traret e drurit jane te deformuar si pasoje e moshes dhe lageshtise qe ka depertuar.

Punimet qe do te kruhen.

1. Prishej e catise dhe tavanit me rese kallami
2. Ndertimi i brezave b.a mbi muret e ekzistuese
3. Ndertim i Çatise me konstruksion druri dhe mbuluar me tjengulla marseleze.
4. Tavan me plastike
4. Suvatim e ndertim trotuare jashte

Drejtoria e P.ZH.T  
Ing. Fatmir Uruçi

**OBJEKTI:26**

**"RIKONSTRUKSIONI I BANESES I KATE"**

**PERFITUES : SHERIF RAMADAN BULLARI**

**VENDNDODHJA: Z.K. 2459PAS.119/9/2**

**FSHATI LINAS -NJ.AD.MOLLAS -B.CERRIK**

## **1.GjendjaEkzistuese**

Banesa e cila do te rikonstruktohetndodhet ne ZK 2429 Pas Nr.119/9/2 ,fshati Linas njesia administrative Mollas - Bashkia Cerrik. Siperfaqe 126m2.Familja ka tre anetar.Te ardhurat e familjes jane ato te ndihmes te tokes bujqesore

Planvendosja ne ortofoto



### **PAMJE E BANESES EKZISTUESE**

Banesa eshte ndertuar ne vitet 1970.Banesa eshte nje kat dhe ka siperfaqe 126m2.Banesa eshte ne ish shkollen e fshatit Molla,njesia atministrativ e Mollas.Themelet jane realizuar me gure te lidhur me balte.Muret jane me mur tulle te lidhur me llaç gelqere.

Catija eshte e amortizuar,Traret e drurit jane te deformuar si pasoje e moshes dhe lageshtise qe ka depertuar.

Punimet qe do te kryhen.

- 1.Prishej e catise dhe tavanit me rese kallami
- 2.Ndertimi i brezave b.a mbi muret e ekzistuese
- 3.Ndertim i Çatise me konstrukcion druri dhe mbuluar me

tjengulla marseleze.4.Tavan me plastike5.Suvatim e ndertim trotuare jashte

Drejtoria e P.ZH.T

ing.Fatmir Uruçi





**OBJEKTI:28**

**"RIKONSTRUKSIONI I BANESES 1 KATE"**

**PERFITUES : VALENTINA VIKTOR KUMJA**

**VENDNDODHJA: Z.K. 3422PAS.158/36**

**FSHATI SHTERMEN -NJ.AD.GOSTIME -B.CERRIK**

## **1.GjendjaEkzistuese**

Banesa e cila do te rikonstruktohetndodhet ne ZK 3422 Pas Nr.158/36,fshati Shtermen njesia administrative Gostime - Bashkia Cerrik. Siperfaqe 93 m2.Familja ka pese anetar.Te ardhurat e familjes jane ato te ndihmes ekonomike

Planvendosja



## PAMJE E BANESES EKZISTUESE



Banesa eshte ndertuar ne vitet 1980. Banesa eshte nje kat dhe ka siperfaqe 93m<sup>2</sup>. Themelet jane ndertuar me mur guri me llaç. Muret jane ndertuar me mur guri. Banesa eshte mbuluar me cati tip vendi me konstruksion druri e mbuluar me tjengulla vendi.

Catija eshte e amortizuar, Traret e drurit jane te deformuar si pasoje e moshes dhe lageshtise qe ka depertuar.

### Punimet qe do te kryhen.

1. Prishej e catise dhe tavanit me rese kallami
2. Ndertimi i brezave b.a mbi muret e ekzistuese
3. Ndertim i Çatise me konstruksion druri dhe mbuluar me tjengulla marseleze.
4. Tavan me plastike
5. Suvatim e ndertim trotuare jashte

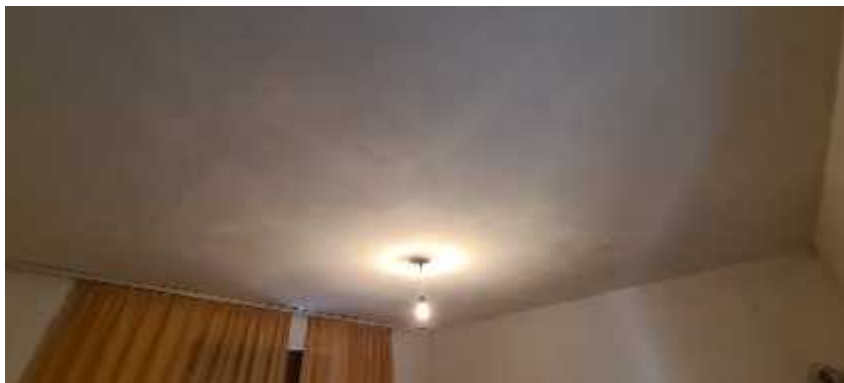

Drejtoria e P.ZH.T  
ing. Fatmir Uruçi

**OBJEKTI:29**

**"RIKONSTRUKSIONI I BANESES 1 KATE"**

**PERFITUES : XHAVIT ZYKO MEHALLA**

**VENDNDODHJA: Z.K. 2717PAS.152/2/2**

**FSHATI MOLLAS -NJ.AD.MOLLAS -B.CERRIK**

## **1.GjendjaEkzistuese**

Planvendosja e Baneses ne harten vektoriale

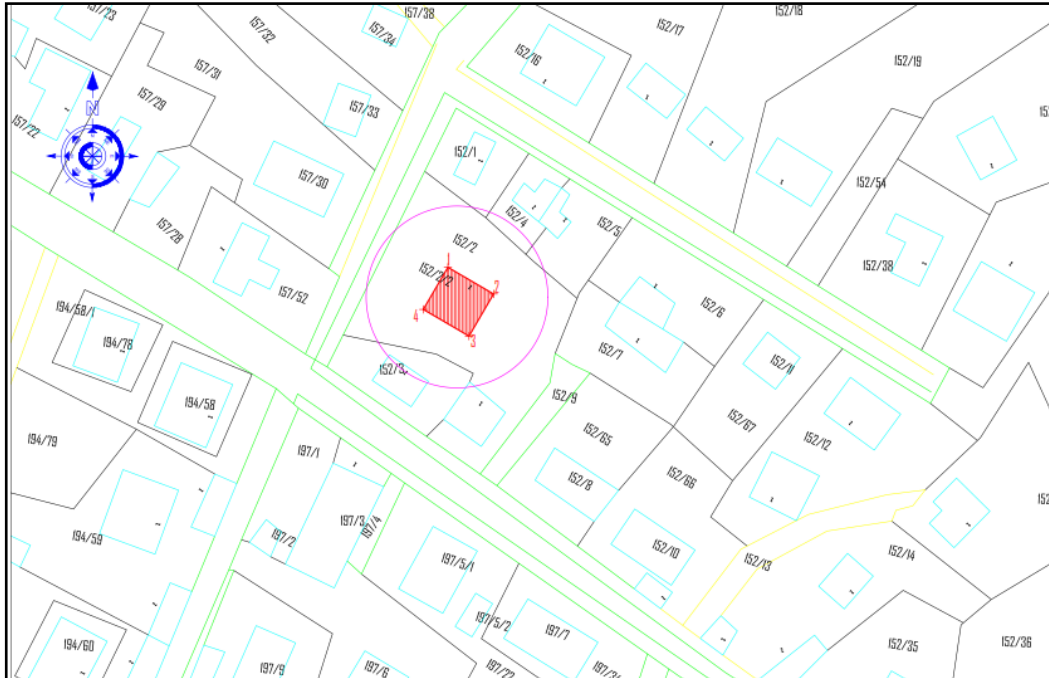

Banese e cila do te rikonstruktohetndodhet ne ZK 2717 Pas Nr.152/2/2 ,fshati Mollas njesia administrative Mollas - Bashkia Cerrik. Siperfaqe 100m2.Familja ka dy anetar.Te ardhurat e familjes jane ato te ndihmes te tokes bujqesore Planvendosja

Baneses ne ortofoto





### **PAMJE E BANESES EKZISTUESE**

Banesa eshte ndertuar ne vitet 1980. Banesa eshte nje kat dhe ka siperfaqe 100m<sup>2</sup>. Mollas. Themelet jane realizuar me gure te lidhur me balte. Muret jane me mur tulle te lidhur me llaç gelqere. Catija eshte e amortizuar, Traret e drurit jane te deformuar si pasoje e moshes dhe lageshtise qe ka depertuar.



### Punimet qe do te kryhen.

1. Prishej e catise dhe tavanit me rese kallami
2. Ndertimi i brezave b.a mbi muret e ekzistuese
3. Ndertim i Çatise me konstrukcion druri dhe mbuluar me tjengulla marseleze.
4. Tavan me plastike
4. Suvatim e ndertim trotuare jashte

Drejtoria e P.ZH.T  
ing. Fatmir Uruçi



**OBJEKTI:NR.31**

**"RIKONSTRUKSIONI I BANESES 1 KATE"**

**PERFITUES : MYZAFER AVNI GJINI**

**VENDNDODHJA: Z.K. 2717 PAS.172/4/2**

**FSHATI MOLLAS -NJ.AD.MOLLAS -B.CERRIK**

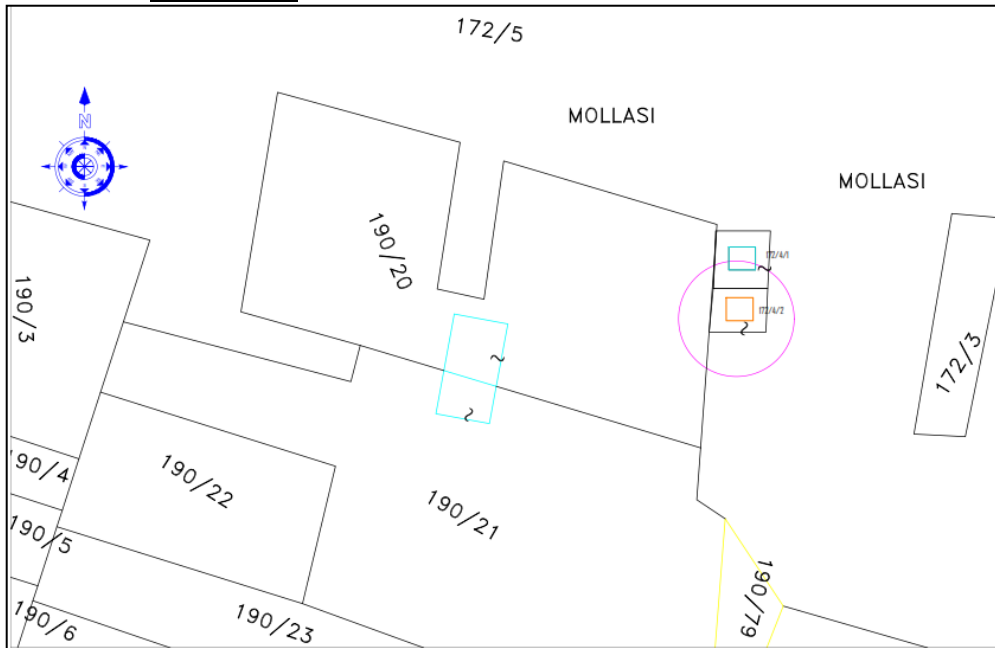

# 1. Gjendja Ekzistuese

## PAMJE E BANESES EKZISTUESE



Banesa e cila do te rikonstruktohet ne ZK 2717 Pas Nr. 172/4/2, fshati Mollas njesia administrative Mollas - Bashkia Cerrik. Familja eshte 1 anetar. Siperfaqja e baneses eshte 99m2 per secilin kat .Te ardhurat e familjes jane oto te ndihmes ekonomike Banesa eshte 1 kate ndertuar ne vitet 1970. Materialet me te cilat eshte ndertuar banesa jane :Themelet jane me mur guri. Muret mbajtes e ndares jane me mur guri .Mbulesa eshte e mbuluar me çati tip vendi . . Banesa eshte e amortizuar si pasoje e mos kryerjes se punimeve te mirembajtjes per mungeses fondesh. .Punimet qe do te kryhen jane:  
1. Prishje e Çatise se bashku me tavanin me rese kallami  
2. Ndertimi I brezave b.a ne te cilen do te mbeshtet catija  
3. Ndertimi i çatise se baneses tip

vendi me lende druri e mbuluar me tjengulla marseleze  
4. Suvatim muri jashte

Drejtorja e P.ZH.T  
ing. Fatmir Uruçi

**OBJEKTI:NR.31**  
**"RIKONSTRUKSIONI I BANESES 1 KATE"**  
**PERFITUES : KUJTIM ZENUN GJINI**  
**VENDNDODHJA: Z.K. 1452 PAS.67/27**  
**FSHATI DASAR -NJ.AD.MOLLAS -B.CERRIK**

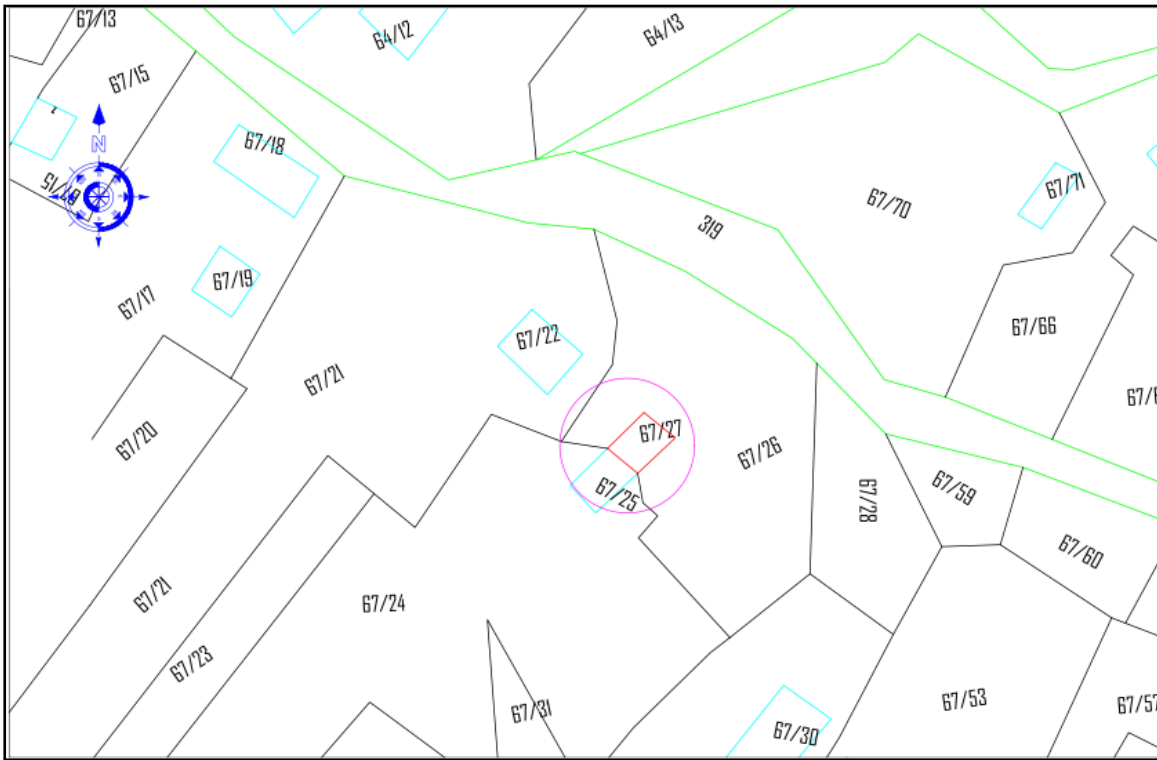



## 1. Gjendja Ekzistuese



### PAMJE E BANESES EKZISTUESE

Banesa e cila do te rikonstruktohet ne ZK 1452 Pas Nr. 67/27, fshati Dasar njesia administrative Mollas - Bashkia Cerrik. Familja ka 2 anetar. Siperfaqja e baneses eshte 80m2 per secilin kat .Te ardhurat e familjes jane te ulta (toka bujqesore)

Banesa eshte 2 kate ndertuar ne vitet 1970. Materialet me te cilat eshte ndertuar banesa jane :Themelet jane me mur guri. Muret mbajtes e ndares jane me mur guri .Mbulesa eshte e mbuluar me çati tip vendi . Banesa eshte e amortizuar si pasoje e mos kryerjes se punimeve te mirembajtjes per mungeses fondesh.

.Punimet qe do te kryhen jane:

- 1.Prishje e Çatise se bashku me tavanin me rese kallami
- 2.Ndertimi I brezave b.a ne te cilen do te mbeshtet catija
- 3.Ndertimi i çatise se baneses tip vendi me lende druri e mbuluar me tjengulla marseleze
- 4.Suvatim muri jashte

Drejtoria e P.ZH.T  
ing.Fatmir Uruçi



**OBJEKTI:NR.31**

**"RIKONSTRUKSIONI I BANESES 1 KATE"**

**PERFITUES : MYZAFER AVNI GJINI**

**VENDNDODHJA: Z.K. 2717 PAS.172/4/2**

**FSHATI MOLLAS -NJ.AD.MOLLAS -B.CERRIK**

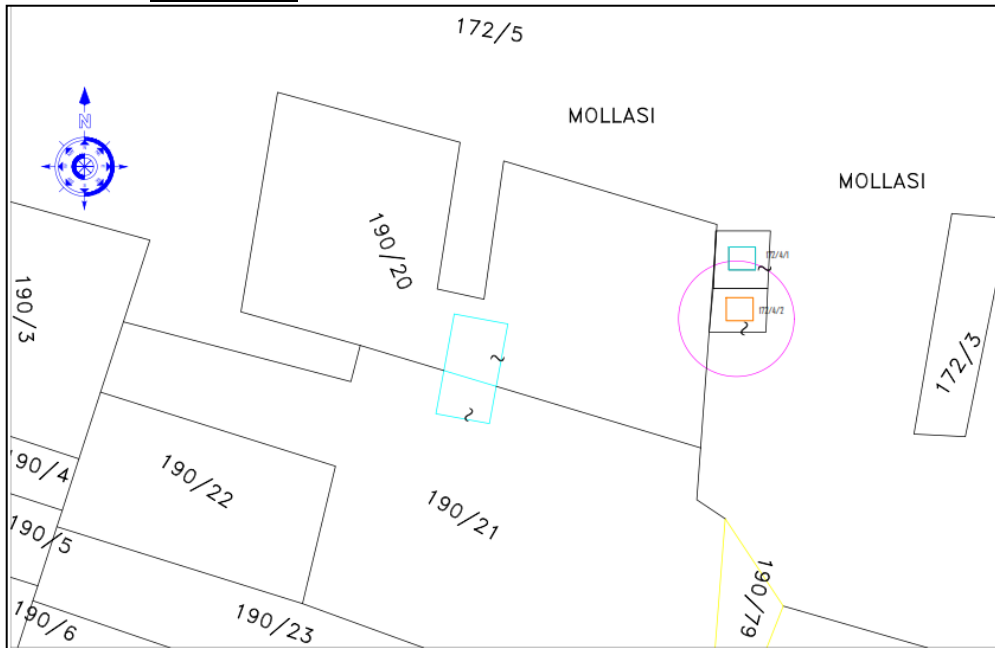

# 1. Gjendja Ekzistuese

## PAMJE E BANESES EKZISTUESE



Banesa e cila do te rikonstruktohet ne ZK 2717 Pas Nr. 172/4/2, fshati Mollas njesia administrative Mollas - Bashkia Cerrik. Familja eshte 1 anetar. Siperfaqja e baneses eshte 99m<sup>2</sup> per secilin kat .Te ardhurat e familjes jane oto te ndihmes ekonomike Banesa eshte 1 kate ndertuar ne vitet 1970. Materialet me te cilat eshte ndertuar banesa jane :Themelet jane me mur guri. Muret mbajtes e ndares jane me mur guri .Mbulesa eshte e mbuluar me çati tip vendi . . Banesa eshte e amortizuar si pasoje e mos kryerjes se punimeve te mirembajtjes per mungeses fondesh. .Punimet qe do te kryhen jane:  
1. Prishje e Çatise se bashku me tavanin me rese kallami  
2. Ndertimi I brezave b.a ne te cilen do te mbeshtet catija  
3. Ndertimi i çatise se baneses tip

vendi me lende druri e mbuluar me tjengulla marseleze  
4. Suvatim muri jashte

Drejtorja e P.ZH.T  
ing. Fatmir Uruçi

**OBJEKTI:NR.33**

**"RIKONSTRUKSIONI I BANESES 1 KATE"**

**PERFITUES : BEXHET HASAN MUÇA**

**VENDNDODHJA: Z.K. 1452 PAS.34/54**

**FSHATI DASAR -NJ.AD.MOLLAS -B.CERRIK**

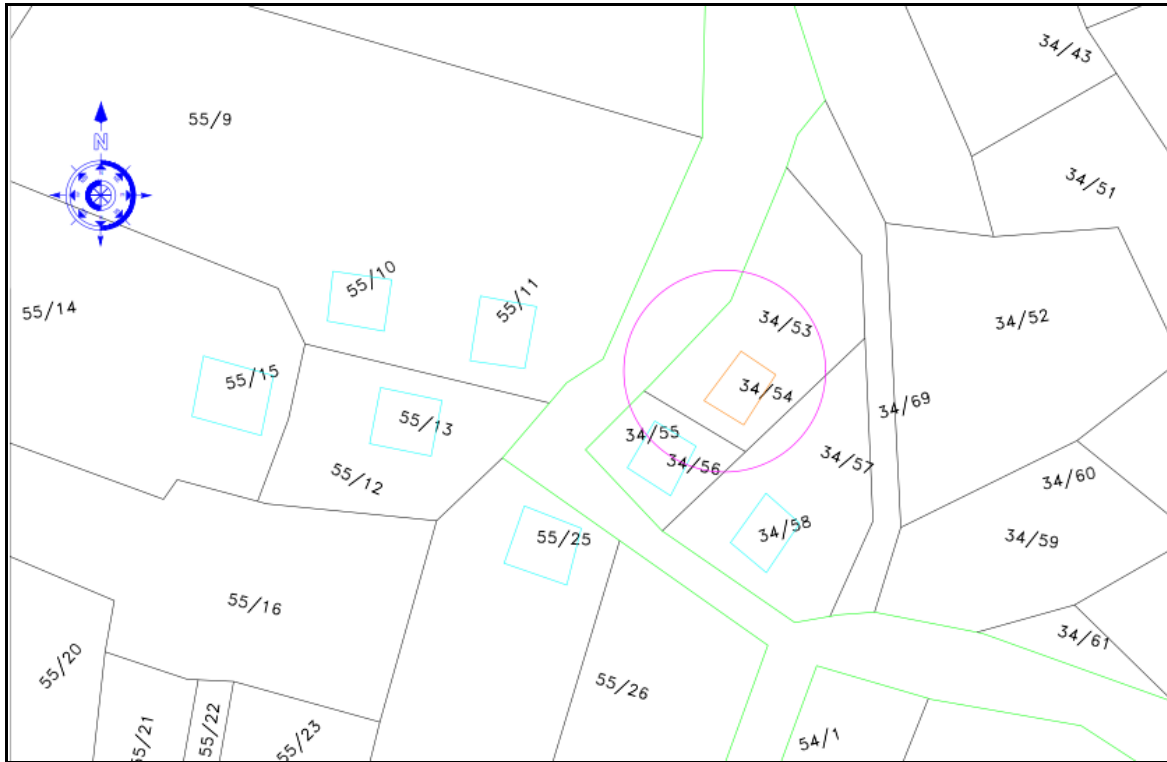

## **1. Gjendja Ekzistuese**

Banesa e cila do te rikonstruktohet ne ZK 2717 Pas Nr. 210/24, fshati Mollas njesia administrative Mollas - Bashkia Cerrik. Familja ka 7 anetar. Siperfaqja e baneses eshte 90m2. Te ardhurat e familjes jane te ulta (toka bujqesore) Banesa eshte e pajisur me çertifikate pronesie

### **PAMJE E BANESES EKZISTUESE**



Banesa eshte ndertuar ne vitet 1975. Materialet me te cilat eshte ndertuar banesa jane : Themelet jane me mur guri. Muret mbajtes e ndares jane ndertuar me mur tulle . Mbulesa eshte e mbuluar me çati tip vendi .

. Banesa eshte e amortizuar si pasoje e mos kryerjes se punimeve te mirembajtjes per mungeses fondesh.

. Punimet qe do te kryhen jane:

1. Prishje e Çatise se bashku me tavanin me rese kallami
2. Ndertimi I brezave b.a ne te cilen do te mbeshtet catija
3. Ndertimi i çatise se baneses tip vendi me lende druri e mbuluar me

tjengulla marseleze

4. Ndertimi Catise se pa shfrytezueshme mbi soleten b.a ekzistuese.
5. Suvatim muri jashte



Drejtoria e P.ZH.T  
ing. Fatmir Uruçi

**OBJEKTI:34**

**"RIKONSTRUKSIONI I BANESES I KATE"**

**PERFITUES : VASIF REXHEP LIÇI**

**VENDNDODHJA: Z.K. 2449PAS.300/11/1**

**FSHATI SHALES -NJ.AD.SHALES -B.CERRIK**

## **1.GjendjaEkzistuese**

Banesa e cila do te rikonstruktohetndodhet ne ZK 2449 Pas Nr.300/15 ,fshati Shales njesia administrative Shales - Bashkia Cerrik. Siperfaqe 120m2.Familja ka dy anetar.Te ardhurat e familjes jane te tokes bujqesore

Planvendosja

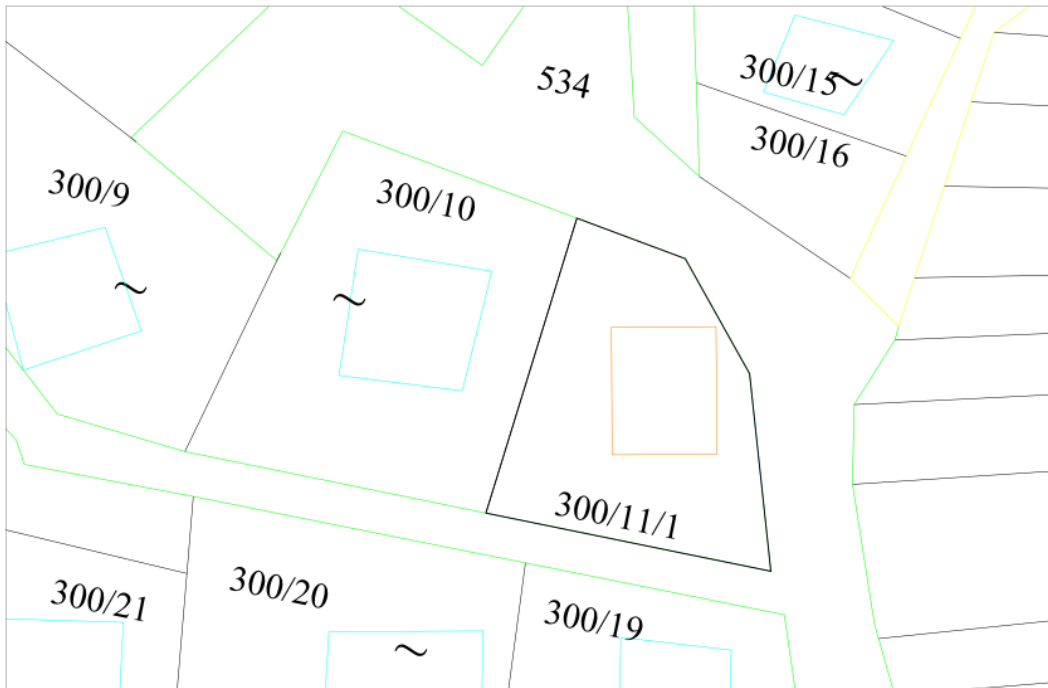

Baneses ne ortofoto



## PAMJE E BANESES EKZISTUESE



Banesa eshte ndertuar ne vitet 1975.Banesa eshte nje kat dhe ka siperfaqe 80m2. Themelet jane realizuar me gure te lidhur me balte.Muret jane me mur tulle te lidhur me llaç gelqere. Catija eshte e amortizuar,Traret e drurit jane te deformuar si pasoje e moshes dhe lageshtise qe ka depertuar.

### Punimet qe do te kryhen.

- 1.Prishej e catise dhe tavanit me rese kallami
- 2.Ndertimi i brezave b.a mbi muret e ekzistuese
- 3.Ndertim i Çatise me konstrukcion druri dhe mbuluar me tjengulla marseleze.
- 4.Tavan me plastike
- 4.Suvatim e ndertim trotuare jashte.

Drejtoria e P.ZH.T  
ing.Fatmir Uruçi





**OBJEKTI:35**

**"RIKONSTRUKSIONI I BANESES 1 KATE"**

**PERFITUES : MISIR OSMAN LIÇI**

**VENDNDODHJA: Z.K. 2449PAS.300/9/1**

**FSHATI SHALES -NJ.AD.SHALES -B.CERRIK**

## **1.GjendjaEkzistuese**

Banesa e cila do te rikonstruktohetndodhet ne ZK 2449 Pas Nr.300/9/1 ,fshati Shales njesia administrative Shales - Bashkia Cerrik. Siperfaqe 63m2.Familja ka tre anetar.Te ardhurat e familjes jane te tokes bujqesore

Planvendosja

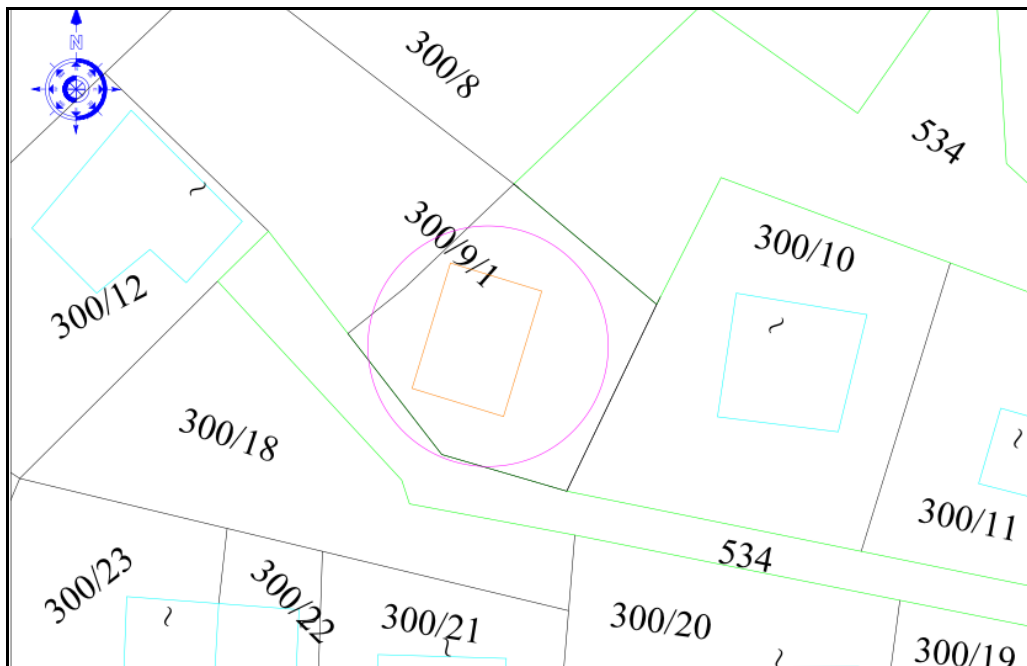

Baneses ne ortofoto



## PAMJE E BANESES EKZISTUESE





marseleze.

4.Tavan me plastike

4.Suvatim e ndertim trotuare jashte

Drejtoria e P.ZH.T  
ing.Fatmir Uruçi

Banesa eshte ndertuar ne vitet 1970.Banesa eshte nje kat dhe ka sipërfaqe 63m<sup>2</sup>. Themelet jane realizuar me gure te lidhur me balte.Muret jane me mur tulle te lidhur me llaç gelqere.

Catija eshte e amortizuar,Traret e drurit jane te deformuar si pasoje e moshes dhe lageshtise qe ka depertuar.Ka demtime ne qoshe.Tavani eshte gati ne renie

#### Punimet qe do te kryhen.

- 1.Prishej e catise dhe tavanit me rese kallami
- 2.Ndertimi i brezave b.a mbi muret e ekzistuese
- 3.Ndertim i Çatise me konstrukcion druri dhe mbuluar me tjengulla

**OBJEKTI:36**

**"RIKONSTRUKSIONI I BANESES 1 KATE"**

**PERFITUES : BEKTASH RAMAZAN LIÇI**

**VENDNDODHJA: Z.K. 2449PAS.300/15**

**FSHATI SHALES -NJ.AD.SHALES -B.CERRIK**

### **1.GjendjaEkzistuese**

Banesa e cila do te rikonstruktohetndodhet ne ZK 2449 Pas Nr.300/15 ,fshati Shales njesia administrative Shales - Bashkia Cerrik. Siperfaqe 80m2.Familja ka dhjete anetar.Te ardhurat e familjes jane te tokes bujqesore

Planvendosja

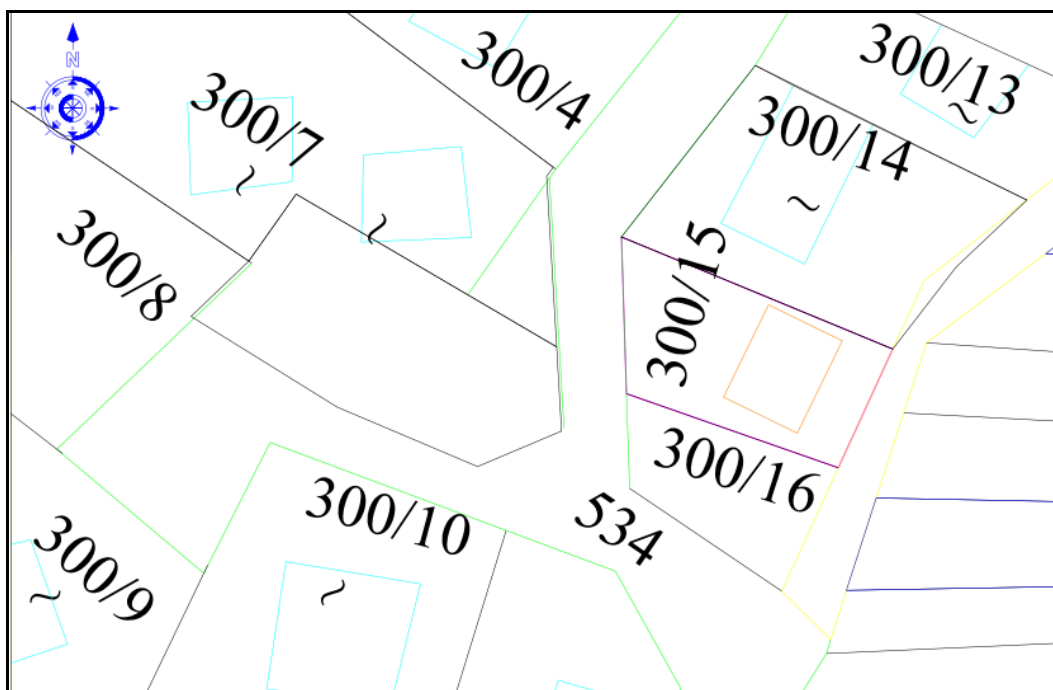

Baneses ne ortofoto



## PAMJE E BANESES EKZISTUESE



Banesa eshte ndertuar ne vitet 1975. Banesa eshte nje kat dhe ka siperfaqe 80m<sup>2</sup>. Themelet jane realizuar me gure te lidhur me balte. Muret jane me mur tulle te lidhur me llaç gelqere. Catija eshte e amortizuar, Traret e drurit jane te deformuar si pasoje e moshes dhe lageshtise qe ka depertuar.

### Punimet qe do te kryhen.

1. Prishej e catise dhe tavanit me rese kallami
2. Ndertimi i brezave b.a mbi muret e ekzistuese
3. Ndertim i Çatise me konstrukcion druri dhe mbuluar me tjengulla marseleze.
4. Tavan me plastike
4. Suvatim e ndertim trotuare jashte

Drejtoria e P.ZH.T  
ing. Fatmir Uruçi

**OBJEKTI:39**

**"RIKONSTRUKSIONI I BANESES 1 KATE"**

**PERFITUES : VELI QANI KERKAPI**

**VENDNDODHJA: Z.K. 2717PAS.163/22/3Certifikate pronesie)**

**FSHATI MOLLAS-NJ.AD.MOLLAS -B.CERRIK**

## **1.GjendjaEkzistuese**

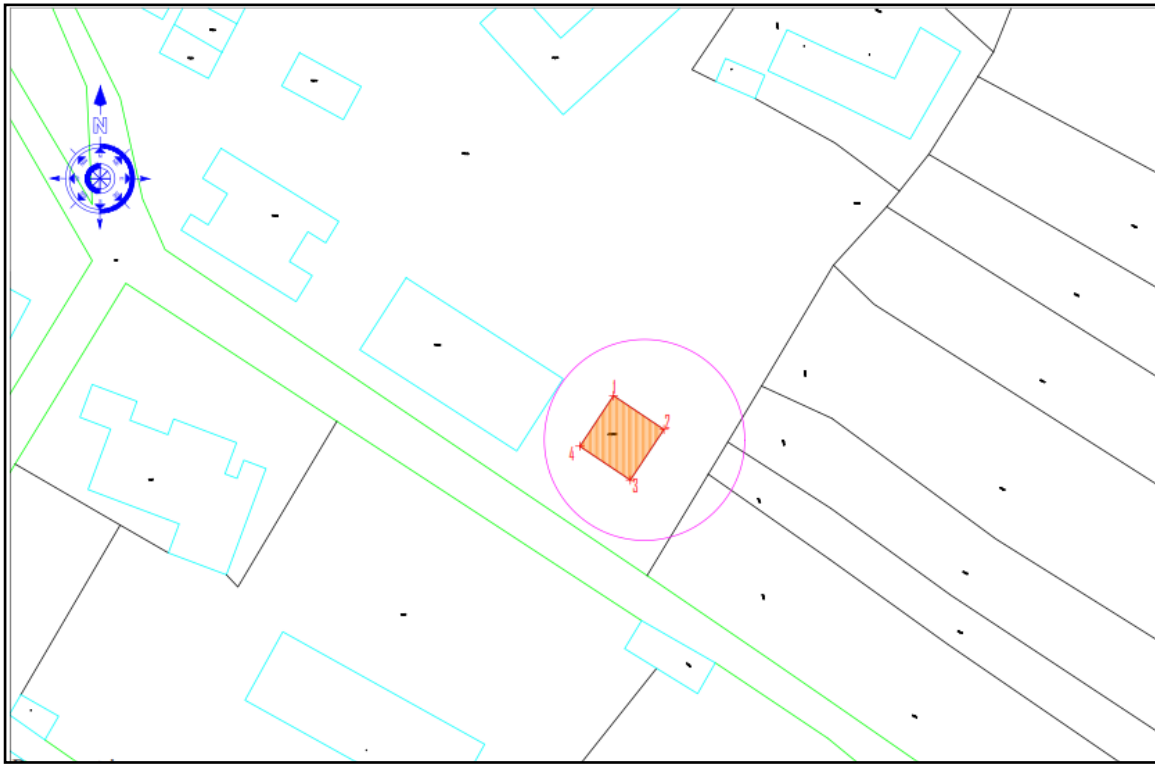

Banesa e cila do te rikonstruktohe tndodhet ne ZK 2717 Pas Nr.163/22/3 ,fshati Mollas njesia administrative Mollas - Bashkia Cerrik. Siperfaqe 104.2m2.Familja ka gjashte anetar.Te ardhurat e familjes jane ato te ndihmes te tokes bujqesoreKjo ndertese eshte ndertuar ne vitet 1980.Ndertesa eshte ndertuar nga zjari me date 5/06/2022 ora 10 e 20minuta.Kjo familje u pajis me çader si dhe mori ndihme



financiare nga K.B. Cerrik nga fondi i emergjencave civile te bashkise .

## Planvendosja

Banesa eshte ndertuar me mur tulle e mbulimi ka gene me cati vendi me lende druri e tjengulla marseleze vendi

Baneses ne ortofoto



## PAMJE E BANESES EKZISTUESE

Punimet qe do te kryhen.

- 1.Ndertimi i brezave b.a mbi muret e ekzistuese
- 2.Ndertim i Çatise me konstrukcion druri dhe mbuluar me tjengulla marseleze.
- 3.Tavan me plastike
- 4.Suvatim i pjeshem brenda e jashte

Drejtoria e P.ZH.T  
ing.Fatmir Uruçi



**OBJEKTI:42**

**"RIKONSTRUKSIONI I BANESES 1 KATE"**

**PERFITUES : KLODJAN IPOKRAT MASHI**

**VENDNDODHJA: Z.K. 3422PAS.32/9**

**FSHATI SHTERMEN -NJ.AD.GOSTIME -B.CERRIK**

## **1.GjendjaEkzistuese**

Banesa e cila do te rikonstruktohetndodhet ne ZK 3422 Pas Nr.32/9,fshati Shtermen njesia administrative Gostime - Bashkia Cerrik. Siperfaqe 76 m2.Familja ka pese anetar.Te ardhurat e familjes jane ato te ndihmes ekonomike  
Planvendosja

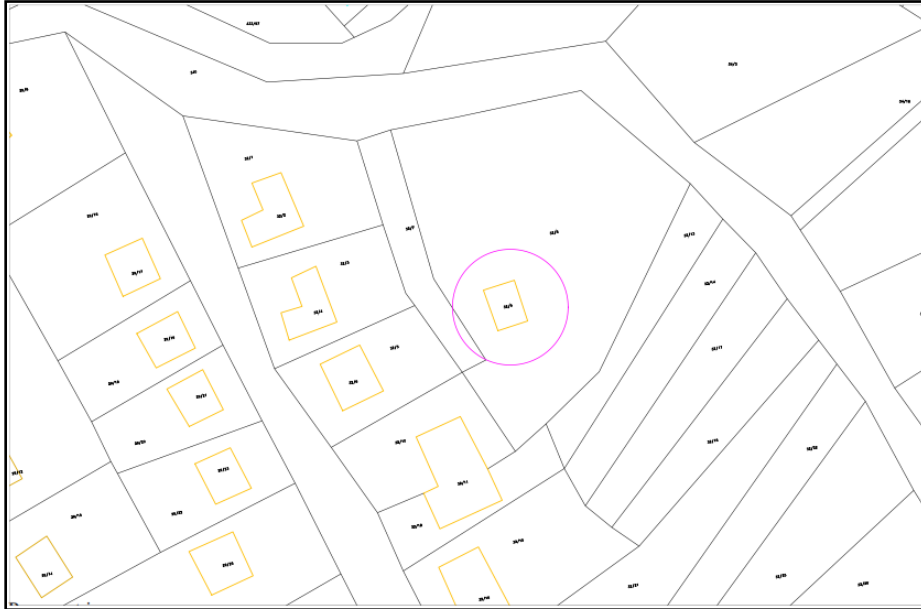

Baneses ne ortofoto



## PAMJE E BANESES EKZISTUESE



Banesa eshte ndertuar ne vitet 1980. Banesa eshte nje kat dhe ka siperfaqe 76m<sup>2</sup>. Themelet jane ndertuar me mur guri me llaç. Muret jane ndertuar me blloqe me permasa 20x40x20cm. Ne perfundim te mureve ne lartesine 220cm eshte ndertuar nje brez betoni i pa armuar. Banesa eshte mbuluar me cati tip vendi me konstrukcion druri e mbuluar me tjengulla vendi. Catija eshte e amortizuar, Traret e drurit jane te deformuar si pasoje e moshes dhe lageshtise qe ka depertuar.

### Punimet qe do te kryhen.

1. Prishej e catise dhe tavanit me rese kallami
2. Perforcimi i baneses duke vendosur kollona b.a ne kede e lidhje te muratures
2. Ndertimi i brezave b.a mbi muret e ekzistuese
3. Ndertim i Çatise me konstrukcion druri dhe mbuluar me tjengulla marseleze.
4. Tavan me plastike
4. Suvatim e ndertim trotuare jashte

Drejtoria e P.ZH.T  
ing. Fatmir Uruçi

**OBJEKTI:43**

**"RIKONSTRUKSIONI I BANESES 1 KATE"**

**PERFITUES : SANDRI JANI ÇULLHAJ**

**VENDNDODHJA: Z.K. 3422PAS.106/11/1**

**FSHATI SHTERMEN -NJ.AD.GOSTIME -B.CERRIK**

## **1.GjendjaEkzistuese**

Planvendosja e Baneses ne hartën vektoriale

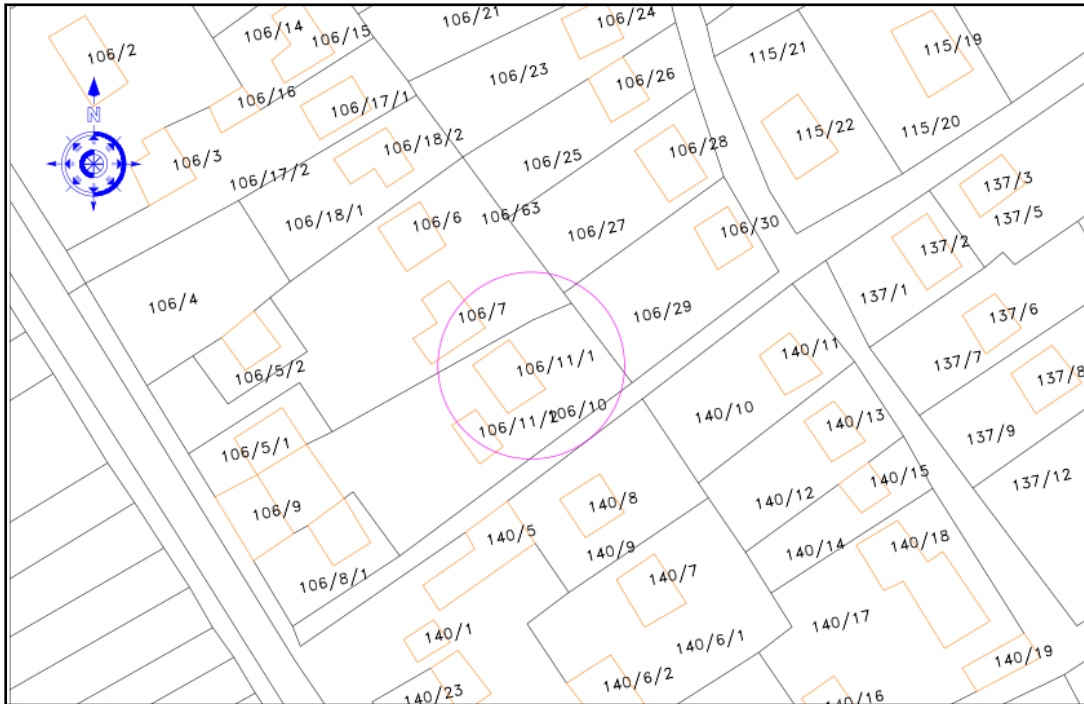

Banesa e cila do te rikonstruktohet ndodhet ne ZK 3422Pas Nr.106/11/1 ,fshati Shtermen njesia administrative Gostime - Bashkia Cerrik. Siperfaqe 94 m2.Familja ka kater anetar.Te

ardhurat e familjes jane ato te ndihmes te tokes bujqesore  
Baneses ne ortofoto



## PAMJE E BANESES EKZISTUESE



Banesa eshte ndertuar ne vitet 2004. Banesa eshte nje kat dhe ka siperfaqe 94m<sup>2</sup>. Shtermen .Themelet jane realizuar me gure te lidhur me llaç gelqere .Muret mbajtes dhe ndares jane me blloqe betoni me permasa 20x20x40cm te lidhur me llaç gelqere.

Banesa eshte e demtuar nga termeti. Demtimet kane qene vertikale nen kend 45°-60°. Keto demtime jane fshehur nga suva e bere nga pas renies nga termeti. Catise jane I jane nderruar tjengullat. Por pavaresisht ketyre nderhyrjeve problem qendron ne qendrushmerine e saj, pasi i mungojne elementet konstruktiv si perforcimi I mureve me kollona b.a, breza

b.a si dhe nderrimi i trareve nbajtes te drurit.

Deformimi catise vihet ne dukje te deformimi dhe varja e tavanit plastic..

### Punimet qe do te kryhen.

1. Prishej e catise dhe tavanit me plastike
2. Ndertimi i kollonave perforcueses ne kende e ne lidhjen e mureve
3. Ndertimii brezave b.a mbi muret e ekzistuese
3. Ndertim i Çatise me konstruksion druri dhe mbuluar me tjengulla marseleze.
4. Tavan me plastike

Drejtoria e P.ZH.T  
ing. Fatmir Uruçi



**OBJEKTI:44**

**"RIKONSTRUKSIONI I BANESES 1 KATE"**

**PERFITUES : LEFTERI THANAS BELSHI**

**VENDNDODHJA: Z.K. 3422PAS.29/2**

**FSHATI SHTERMEN -NJ.AD.GOSTIME -B.CERRIK**

## **1.GjendjaEkzistuese**

Banesa e cila do te rikonstruktohetndodhet ne ZK 3422 Pas Nr.29/2,fshati Shtermen njesia administrative Gostime - Bashkia Cerrik. Siperfaqe 112 m2.Familja ka nje anetar.Te ardhurat e familjes te zonjes jane te ulta te cilat vijne nga toka bujqesore Planvendosja

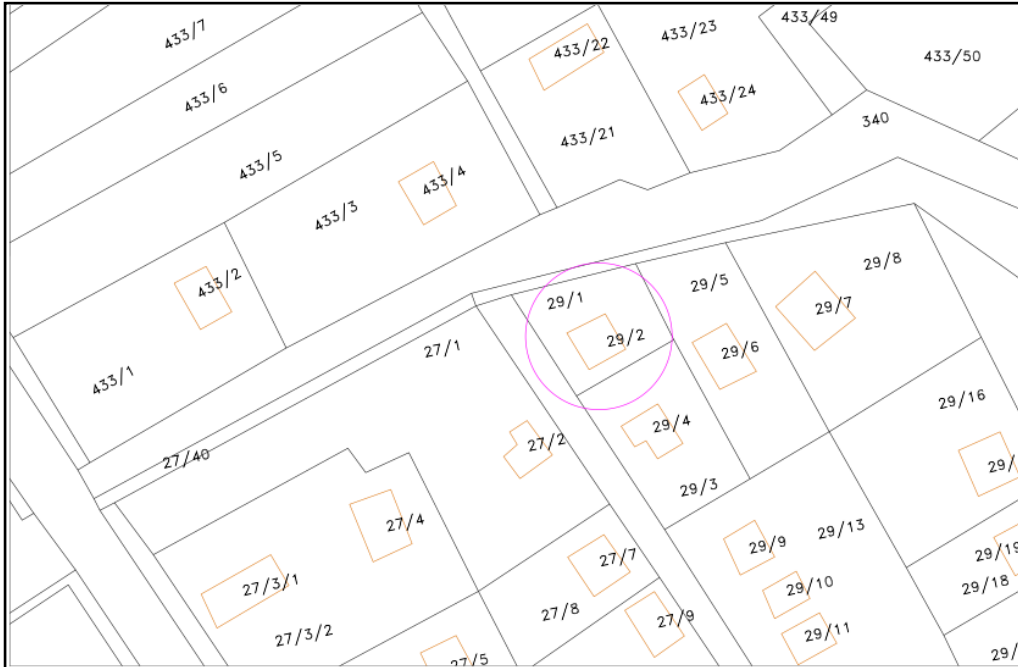

Baneses ne ortofoto



## PAMJE E BANESES EKZISTUESE



Banesa eshte ndertuar ne vitet 1980. Banesa eshte nje kat dhe ka siperfaqe 112m<sup>2</sup>. Themelet jane ndertuar me mur guri me llaç. Muret jane ndertuar me blloqe me permasa 20x40x20cm. Ne perfundim te mureve ne lartesine 220cm eshte ndertuar nje brez betoni i pa armuar. Banesa eshte mbuluar me cati tip vendi me konstruksion druri e mbuluar me tjengulla vendi. Catija eshte e amortizuar, Traret e drurit jane te deformuar si pasoje e moshes dhe lageshtise qe ka depertuar.

### Punimet qe do te kryhen.

1. Prishej e catise dhe tavanit me rese kallami
2. Perforcimi i baneses duke vendosur kollona b.a ne kede e lidhje te muratures
2. Ndertimi i brezave b.a mbi muret e ekzistuese
3. Ndertim i Çatise me konstruksion druri dhe mbuluar me tjengulla marseleze.
4. Tavan me plastike
4. Suvatim e ndertim trotuare jashte

Drejtoria e P.ZH.T  
ing. Fatmir Uruçi

**OBJEKTI:45**

**"RIKONSTRUKSIONI I BANESES 1 KATE"**

**PERFITUES : FADIL PETREF SALLA**

**VENDNDODHJA: Z.K. 3422PAS.144/52**

**FSHATI SHTERMEN -NJ.AD.GOSTIME -B.CERRIK**

## **1.GjendjaEkzistuese**

Banesa e cila do te rehabilitohet ndodhet ne ZK 3422 Pas Nr.144/52,fshati Shtermen njesia administrative Gostime - Bashkia Cerrik. Siperfaqe 105 m2.Familja ka dy anetar te moshes se trete.Te ardhurat e familjes te zonjes jane te ulta te cilat vijne nga toka bujqesore .

Planvendosja

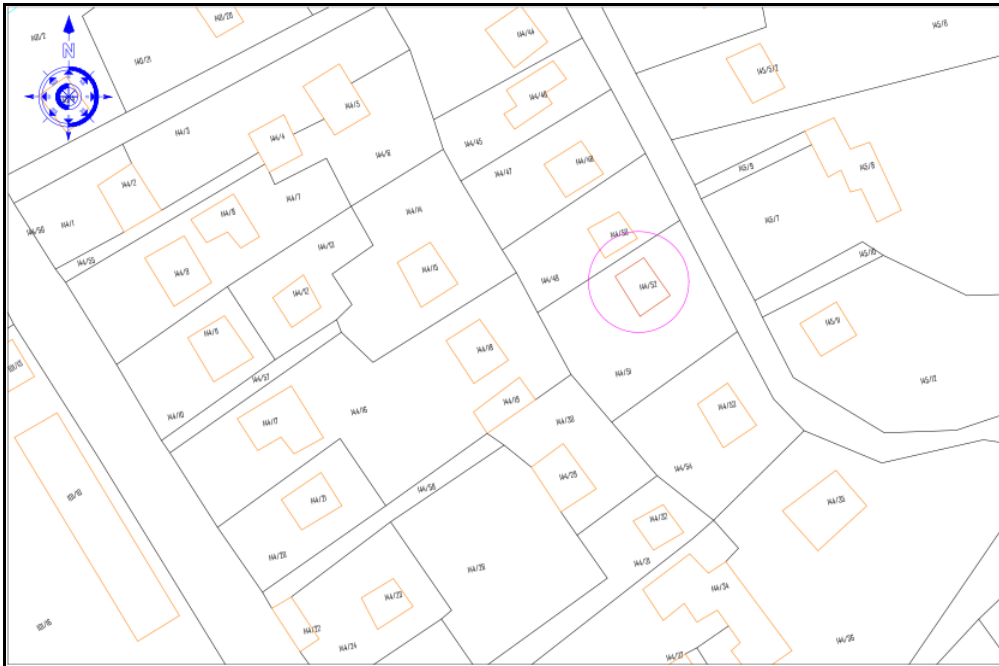



## PAMJE E BANESES EKZISTUESE



Banesa eshte ndertuar ne vitet 1980. Banesa eshte nje kat dhe ka siperfaqe 105m<sup>2</sup>. Themelet jane ndertuar me mur guri me llaç. Muret jane ndertuar me tulla me permasa 6x12x25cm. Banesa eshte mbuluar me tarace b.a. Banesa eshte ne process riparimi, me donacione nga te afert dhe miq te familjes. Nga taraca deperton ujrat e shiut pavaresisht izolimit. Familja ka nevojte per ndihme . Punimet qe do te kryhen.



1. Ndertimi i catise se pa shfrytezueshme mbi tatarcen e baneses
2. Dritare e dyer.
3. Lyerje

Drejtoria e  
P.ZH.T  
Ing. Fatmir Uruçi



**OBJEKTI:40**

40/A."RIKONSTRUKSIONI I BANESES 1 KATE"

**PERFITUES :AQIF RAMADAN BOCI**

VENDNDODHJA: **Z.K. 3422PAS.132/23**

FSHATI SHTERMEN -NJ.AD.GOSTIME -B.CERRIK

41/B."RIKONSTRUKSIONI I BANESES 1 KATE"

**PERFITUES :ZEQINE MAKSUT BOCI**

VENDNDODHJA: **Z.K. 3422 PAS.132/24**

FSHATI SHTERMEN -NJ.AD.GOSTIME -B.CERRIK

## **1.GjendjaEkzistuese**

**1/A.**Banesa e z.Aqif Ramadan Boçi cila do te rikonstruktohetndodhet ne ZK 3422Pas Nr.132/23,fshati Shtermen njesia administrative Gostime - Bashkia Cerrik. Siperfaqe 62.5m2.(1/2 e baneses)Familja ka dy anetar.Te ardhurat e familjes te jene te ulta te cilat vijne nga bujqesia .

**1/B.**Banesa e z.Zeqine Maksut Boçi e cila do te rikonstruktohetndodhet ne ZK 2559Pas Nr.132/23 ,fshati Shtermen njesia administrative Gostime - Bashkia Cerrik. Siperfaqe 62.5 m2 (1/2 e baneses)Familja ka nje anetar.Te ardhurat e familjes te zonjes jane te ulta te cilat vijne nga ndihma ekonomike.

Theksojme ketu se keta persona jetojne ne te njejten ndertese.

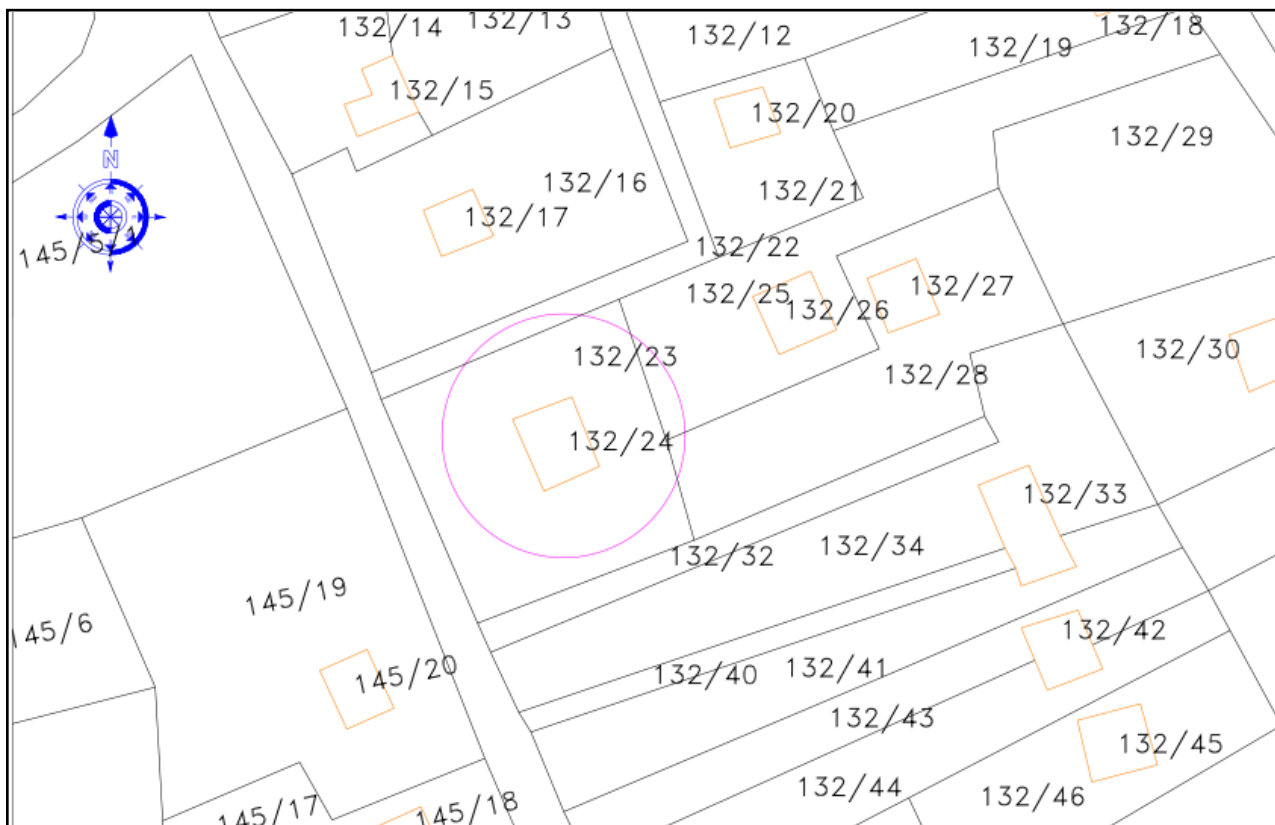

Planven  
dosja



**PAMJE E BANESES EKZISTUESE**





Ndertesa eshte ndertuar ne vitet 1980

1/A.Ndertesa ne te cilen banojne te dy familjet perbehet nga dy volume.Volumi i pare eshte ndertesa ne te te cilen banon Aqif Ramadan Boçi eshte ndertuar me pare.Ajo eshte ndertuar me themel mur guri e mure mbajtes e ndares me tulla .Mbulesa eshte

realizuar me çati vendi me konstrukcion druri e mbuluar me tjengulla vendi .Çatija eshte e deformuar,e sipasoje tavani me reze kallami eshte i varur e gati ne renie.

Punimet qe do te kryhen.

- 1.Prishej e catise dhe tavanit me rese kallami
- 2.Ndertimi i brezave b.a mbi muret e ekzistuese
- 3.Ndertim i Çatise me konstrukcion druri dhe mbuluar me tjengulla marseleze.



4.Tavan me plastike

4.Suvatim e ndertim trotuare jashte

1/B.Ndertesa.(Volumi i dyte) bashkangjitur me te parin eshte banesa e zotit Zeqinese Ajo eshte ndertuar mbi themele mur guri e murature mbajtese e ndares me material mur tulle.Banesa eshte mbuluar me tarace b.a.Para baneses eshte realizuar nje verande mbuluar me cati me nje pjerresi realizuar me material druri e mbuluar me tjengulla vendi.Banesa ka nevojte per disa punime ndertimore te mirembajtes e cila do te zgjaste jetegjatesine e kesaj banese.

Punimet qe do te kryhen.

- 1.Ndertim i Catise se pa shfrytezueshme mbi taracen b.a
- 2.Heqje e dritareve te drurit te cila jane kalbur dhe vendosja e dritareve te reja
- 3.Suvatim e ndertim trotuare jashte.

Drejtoria e P.ZH.T

Ing.Fatmir Uruçi



## OBJEKTI:41

41/A."RIKONSTRUKSIONI I BANESES 1 KATE"

**PERFITUES :FATBARDH HALIM DHEPA**

VENDNDODHJA: **Z.K. 2559 PAS.152/62/1**

FSHATI MALASEJ -NJ.AD.GOSTIME -B.CERRIK

41/B."RIKONSTRUKSIONI I BANESES 1 KATE"

**PERFITUES :GENTJAN HALIM DHEPA**

VENDNDODHJA: **Z.K. 2559 PAS.152/62/2**

FSHATI MALASEJ -NJ.AD.GOSTIME -B.CERRIK

## **1.GjendjaEkzistuese**

**1/A.**Banesa e z.Fatbardh Halim Dhepa cila do te rikonstruktohetndodhet ne ZK 2559Pas Nr.152/62/1,fshati Malasej njesia administrative Gostime - Bashkia Cerrik. Siperfaqe 59.6 m2.Familja ka kater anetar.Te ardhurat e familjes jane te ulta te cilat vijne nga ndihma ekonomike.

**1/B.**Banesa e z.Gentjan Halim Dhepa cila do te rikonstruktohetndodhet ne ZK 2559Pas Nr.152/62/2,fshati Malasej njesia administrative Gostime - Bashkia Cerrik. Siperfaqe 59.6 m2.Familja ka pese anetar.Te ardhurat e familjes jane te ulta te cilat vijne nga ndihma ekonomike.

Theksojme ketu se kryefamiljaret jane vellezer dhe jetojne ne te njejten banese.

### Planvendosja



## Baneses ne ortofoto



## PAMJE E BANESES EKZISTUESE







Ndertesa eshte ndertuar ne vitet 1980

1/A.Ndertesa ne te cilen banojne te dy familjet perbehet nga dy volume.Volumi i pare eshte ndertesa me numer pasurie 162/2/2 ne pronesi te zotit Gentjan dhe eshte ndertuar me pare.Volumi i dyte bashkangjitur me te parin eshte banesa e zotit Fatbardh (vellai iGentjanit).Ajo eshte ndertuar mbi themele mur guri e murature mbajtese e ndarese me material mur tulle.Banesa eshte mbuluar me tarace b.a.Para baneses eshte realizuar nje verande mbuluar me cati me nje pjerrsi realizuar me material druri e mbuluar me tjengulla vendi.Banesa ka nevojte per disa punime ndertimore te mirembajtes



e cila do te zgjaste jetegjatesine e kesaj banese.

Punimet qe do te kryhen.

- 1.Ndertim i Catise se pa shfrytezueshme mbi taracen b.a
- 2.Heqje e dritareve te drurit te cila jane kalbur dhe vendosja e dritareve te reja
- 3.Suvatim e ndertim trotuare jashte.

1/b.Ndertesa ne te cilen banojne te dy familjet perbehet nga dy volume.Volumi i pare ndertesa me numer pasurie 162/2/2 ne pronesi te zotit Gentjan eshte ndertuar me pare.Ajo eshte ndertuar me themel mur guri e mure mbajtes e ndares me tulla .Mbulesa eshte realizuar me çati vendi me konstrukcion druri e mbuluar me tjengulla vendi .Çatija eshte e deformuar,e sipasojte tavani me reze kallami eshte I varur e gati ne renie.

Punimet qe do te kryhen.

- 1.Prishej e catise dhe tavanit me rese kallami
- 2.Ndertimi i brezave b.a mbi muret e ekzistuese
- 3.Ndertim i Çatise me konstrukcion druri dhe mbuluar me tjengulla marseleze.
- 4.Tavan me plastike
- 4.Suvatim e ndertim trotuare jashte

Drejtoria e P.ZH.T  
Ing.Fatmir Uruçi