









00 Dhjetor 2024 Projekt Leje					
RISH. NR.	DATA	QELIMI I DOREZIMIT	SHENIM / PERSHKRIM		
INVESTITORI					
 <b>FONDI SHQIPTAR I ZHVILLIMIT</b>					
KONSULENTI INXHINIERIK					
Nr. Licenses: N.5221/16					
 <b>ICE</b> <small>ILLYRIAN CONSULTING ENGINEERS</small> <small>Adresa: Rr. "Sami Frasheri" Pallat "Ripon", Kati 11, Tirane, SHQIPËRI</small> <small>Tel/Fax: +355 4 206 972, Email: info@ice.al</small> <small>WWW.ICE.AL</small>					
Përgatiti:	Pozicioni	Emri	Nr. Licenses	Firma	
	Arktekt	Bledi Saraci	A.2173	[Signature]	
	Ing. Strukturist	Anila SPAHIU	K.1068/4	[Signature]	
	Ing. Strukturist	Alda VOKA	K.1340/2	[Signature]	
	Ing. Transporti	Ledia Dumishi	K.2900/1	[Signature]	
	Ing. Hidroelektrik	Artjola ZOTAJ	K.3443	[Signature]	
	Ing. Hidroelektrik	Anzhela BICI	K.3452	[Signature]	
	Ing. Elektrik	Enis HAVERIKU	E.1450	[Signature]	
	Ing. Elektrik	Ilber PUCI	E.1529/2	[Signature]	
	Ing. Mekanik	Marsel PYLLA	M.1288/1	[Signature]	
Kontrolli:	Ing. Mekanik	Besnik KARAJ	M.0256/2	[Signature]	
	Koordinator Projekti	Abdurrahman SPAHIU	K.1571/5	[Signature]	
	Ing. Strukturist	Tajvan KARRIQI	K.1547/6	[Signature]	
	Ing. Elektrik	Emira BERISHA	E.0550/4	[Signature]	
Miratoi:	Drejues Projekti	Olset HAXHIU	K.1619/5	[Signature]	
TITULLI I PROJEKTIT					
<b>"NDËRHYRJE PËR NGRITJEN E PRODUKTEVE TURISTIKE NË ZONAT E REJA ME POTENCIAL ZHVILLIMI RAJONAL DHE LOKAL, "BOOTCAMP", RESORTE EKO, KAMPINGJE, SKI RESORT, ETJ.</b> <b>Nënbijeti: Zona e Eco Park Dumrea në Belsh - Pasurim me funksione të reja</b>					
EMRI I DOKUMENTIT					
OBJEKTI TE PISHINA PLAN					
FAZA E PROJEKTIT					
PROJEKT LEJE	Nr. i Dokumentit	Shkalla	Rishikimi	Përmasa e fletës	Fleta
	A1-07	1:100	00	A1 (841x594mm)	1/4

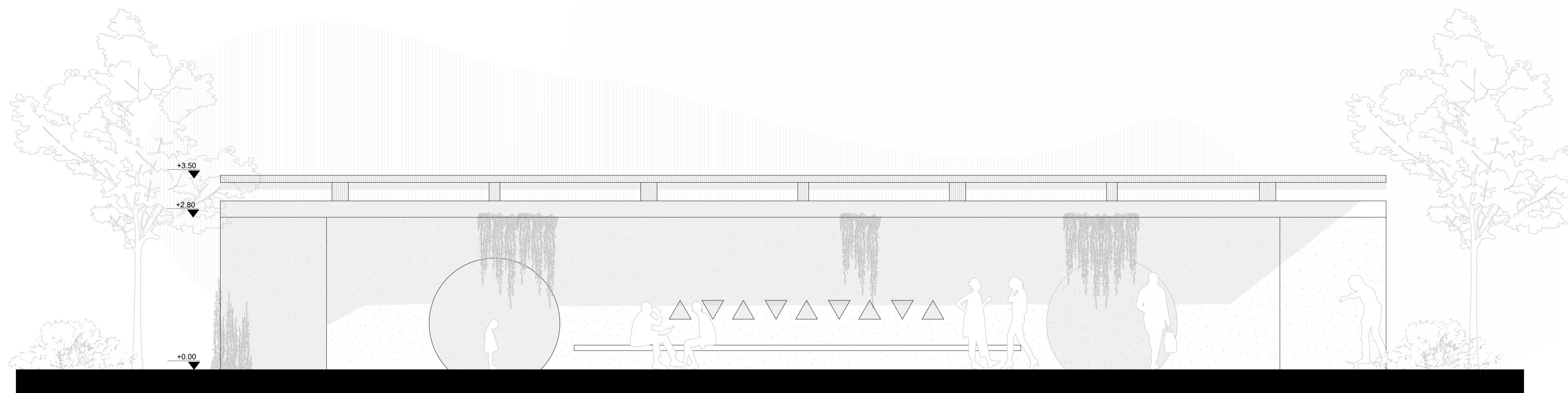



00		Dhjetor 2024		Projekt Leje		
RISH. NR.	DATA	QELIMI I DOREZIMIT	SHENIMI / PERSHKRIM			
INVESTITORI						
 <b>FONDI SHQIPTAR I ZHVILLIMIT</b>						
KONSULENTI INXHINERIK						
Nr. Licenses: N.5221/16						
 <b>ICE</b> <small>ILLYRIAN CONSULTING ENGINEERS</small> <small>Adresa: Rr. "Sami Frasheri" Pallat "Bjone", Kati 11, Tirane, SHQIPERI</small> <small>Tel/Fax: +355 4 206 972, Email: info@ice.al</small> <small>WWW.ICE.AL</small>						
Pergatit:	Pozicioni	Emri	Nr. Licenses	Firma		
	Arktekt	Bledi Saraci	A.2173			
	Ing. Strukturist	Anila SPAHIU	K.1068/4			
	Ing. Strukturist	Alda VOKA	K.1340/2			
	Ing. Transporti	Ledia Dumishi	K.2900/1			
	Ing. Hidroelektrik	Artjola ZOTAJ	K.3443			
	Ing. Hidroelektrik	Anzhela BICI	K.3452			
	Ing. Elektrik	Enis HAVERIKU	E.1450			
	Ing. Elektrik	Ilber PUCI	E.1529/2			
	Ing. Mekanik	Marsel PYLLA	M.1288/1			
Kontrolori:	Ing. Mekanik	Besnik KARAJ	M.0256/2			
	Koordinator Projekti	Abdurrahman SPAHIU	K.1571/5			
	Ing. Strukturist	Tajulant KARRIQI	K.1547/6			
	Ing. Elektrik	Emira BERISHA	E.0550/4			
Miratori:	Drejues Projekti	Olset HAXHIU	K.1619/5			
TITULLI I PROJEKTIT						
<b>"NDRHYRJE PER NGRITJEN E PRODUKTEVE TURISTIKE NE ZONAT E REJA ME POTENCIAL ZHVILLIMI RAJONAL DHE LOKAL, "BOOTCAMP", RESORTE EKO, KAMPINGJE, SKI RESORT, ETJ.</b> <b>Nënbjekti: Zona e Eco Park Dumrea në Belsh - Pasurim me funksione të reja</b>						
EMRI I DOKUMENTIT						
OBJEKTI TE PISHINA PAMJE						
FAZA E PROJEKTIT		Nr. i Dokumentit	Shkalla	Rishikimi	Përmasa e fletës	Fleta
PROJEKT LEJE		A1-07	1:50	00	A1 (841x594mm)	2/4



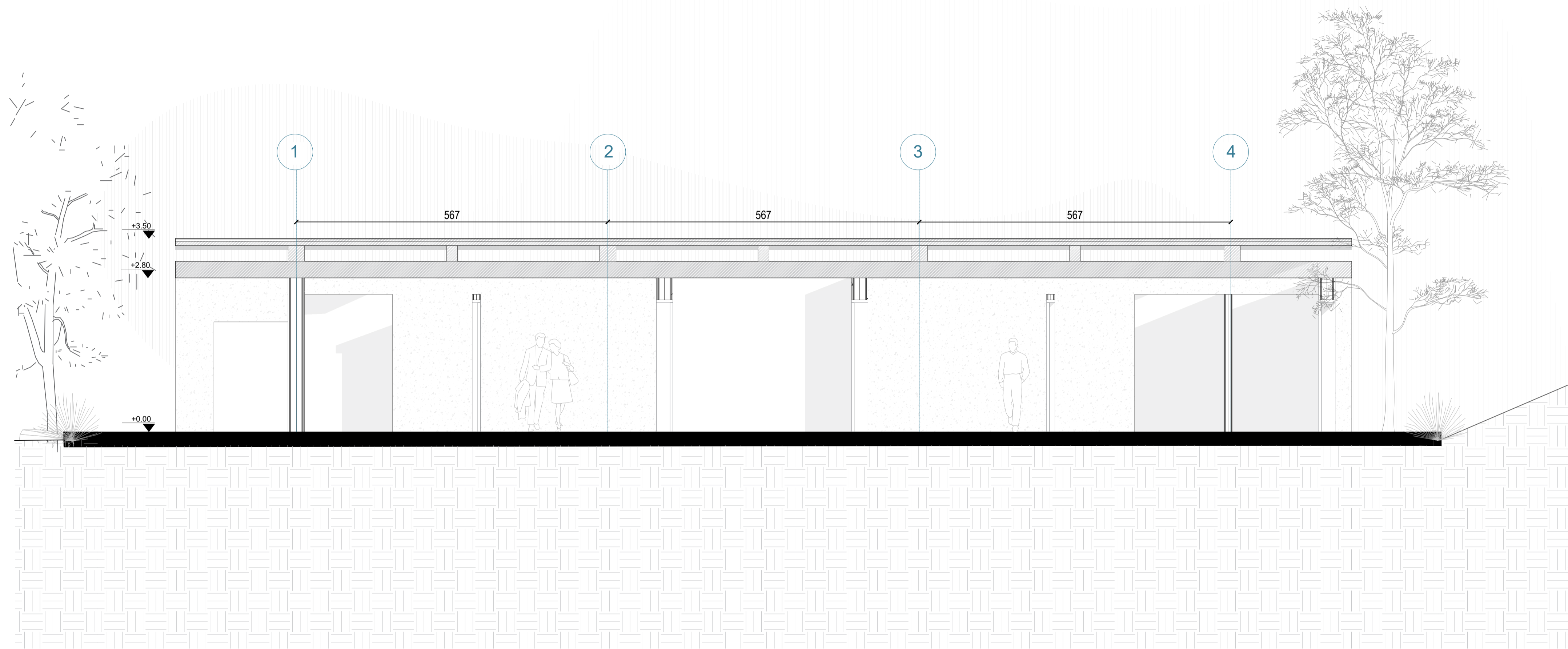

00		Dhjetor 2024		Projekt Leje		
RISH. NR.	DATA	QELIMI I DOREZIMIT	SHENIM / PERSHKRIM			
 <b>FONDI SHOQIPTAR I ZHVILLIMIT</b>						
<b>KONSULENTI INXHINIERIK</b> Nr. Licenses: N.5221/16  						
Pergatit:	Pozicioni	Emri	Nr. Licenses	Firma		
	Arktekt	Bledi Saraci	A.2173			
	Ing. Strukturist	Anila SPAHIU	K.1068/4			
	Ing. Strukturist	Alda VOKA	K.1340/2			
	Ing. Transporti	Ledia Dumishi	K.2900/1			
	Ing. Hidroteknik	Artjola ZOTAJ	K.3443			
	Ing. Hidroteknik	Anzhela BICI	K.3452			
	Ing. Elektrik	Enis HAVERIKU	E.1450			
	Ing. Elektrik	Ilber PUCI	E.1529/2			
	Ing. Mekanik	Marsel PYLLA	M.1288/1			
	Ing. Mekanik	Besnik KARAJ	M.0256/2			
	Kontrolori:	Koordinator Projekti	Abdurrahman SPAHIU	K.1571/5		
	Ing. Strukturist	Tajulani KARRIQI	K.1547/6			
	Ing. Elektrik	Emira BERRISHA	E.0550/4			
Miratori:	Drejues Projekti	Olset HAXHIU	K.1619/5			
<b>TITULLI I PROJEKTIT</b> <b>"NDRHYRJE PER NGRITJEN E PRODUKTEVE TURISTIKE NE ZONAT E REJA ME POTENCIAL ZHVILLIMI RAJONAL DHE LOKAL, "BOOTCAMP", RESORTE EKO, KAMPINGJE, SKI RESORT, ETJ.</b> <b>Nënbjeksi: Zona e Eco Park Dumrea në Belsh - Pasurim me funksione të reja</b>						
<b>EMRI I DOKUMENTIT</b> OBJEKTI TE PISHINA PAMJE						
FAZA E PROJEKTIT		Nr. i Dokumentit	Shkalla	Rishikimi	Përmasa e fletës	Fleta
PROJEKT LEJE		A1-07	1:50	00	A1 (841x594mm)	3/4



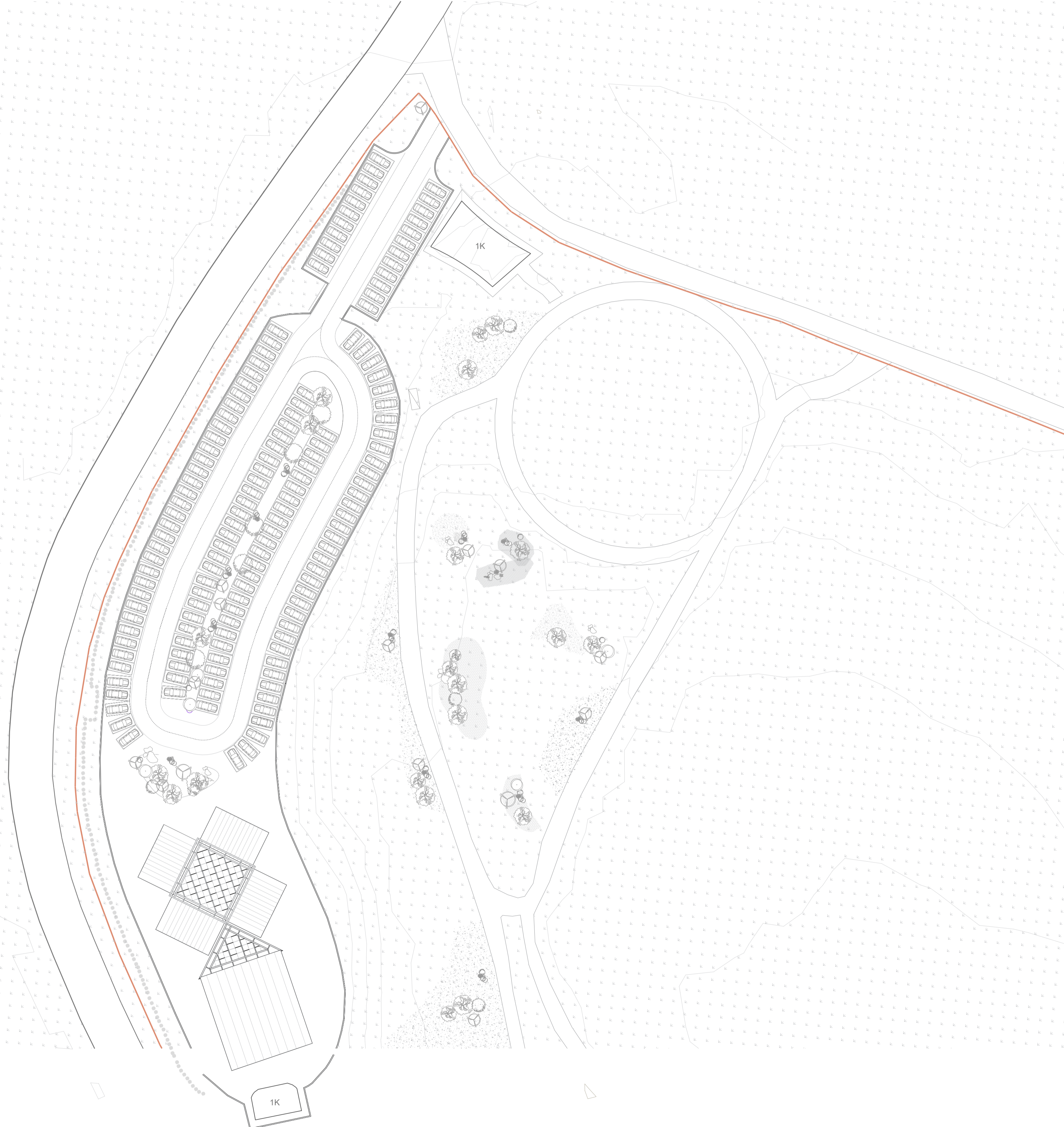

00		Dhjetor 2024		Projekt Leje		
RISH. NR.	DATA	QELIMI I DOREZIMIT	SHENIM / PERSHKRIM			
INVESTITORI						
 <b>FONDI SHOQIPTAR I ZHVILLIMIT</b>						
KONSULENTI INXHINIERIK						
Nr. Licenses: N.5221/16						
 <b>ICE</b> <small>ILLYRIAN CONSULTING ENGINEERS</small> <small>Adresa: Rr. "Sami Frasheri" Pallat "Bjesh", Kati 11, Tirane, SHQIPERI</small> <small>Tel/Fax: +355 4 200 972, Email: info@ice.al</small> <small>WWW.ICE.AL</small>						
Pergatit:	Pozicioni	Emri	Nr. Licenses	Firma		
	Arktekt	Bledi Saraci	A.2173			
	Ing. Strukturist	Anila SPAHIU	K.1068/4			
	Ing. Strukturist	Alda VOKA	K.1340/2			
	Ing. Transporti	Ledia Dumishi	K.2900/1			
	Ing. Hidroelektrik	Artjola ZOTAJ	K.3443			
	Ing. Hidroelektrik	Anzhela BICI	K.3452			
	Ing. Elektrik	Enis HAVERIKU	E.1450			
	Ing. Elektrik	Ilber PUCI	E.1529/2			
	Ing. Mekanik	Marsel PYLLA	M.1288/1			
Kontrolloi:	Ing. Mekanik	Besnik KARAJ	M.0256/2			
	Koordinator Projekti	Abdurrahman SPAHIU	K.1571/5			
	Ing. Strukturist	Tajvan KARRIQI	K.1547/6			
	Ing. Elektrik	Emira BERISHA	E.0550/4			
Miratoi:	Drejues Projekti	Olset HAXHIU	K.1619/5			
TITULLI I PROJEKTTIT						
<b>"NDËRHYRJE PËR NGRITJEN E PRODUKTEVE TURISTIKE NË ZONAT E REJA ME POTENCIAL ZHVILLIMI RAJONAL DHE LOKAL, "BOOTCAMP", RESORTE EKO, KAMPINGJE, SKI RESORT, ETJ.</b> <b>Nënbijeti: Zona e Eco Park Dumrea në Belsh - Pasurim me funksione të reja</b>						
EMRI I DOKUMENTIT						
OBJEKTI TE PISHINA PRERJE						
FAZA E PROJEKTTIT		Nr. i Dokumentit	Shkalla	Rishikimi	Përmasa e fletës	Fleta
PROJEKT LEJE		A1-07	1:50	00	A1 (841x594mm)	4/4

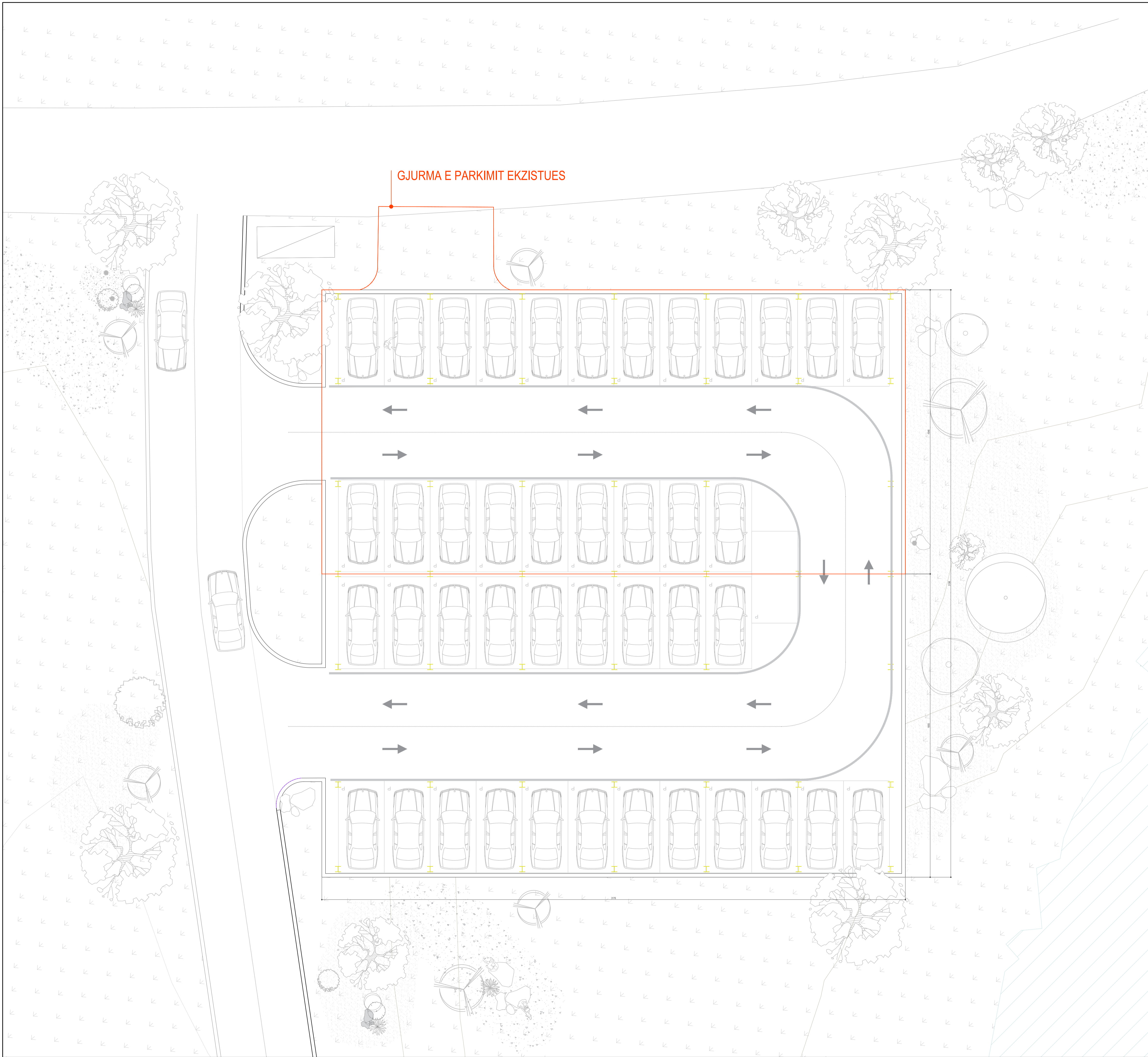

00 Dhjetor 2024 Projekt Leje				
RISH. NR.	DATA	QELIMI I DOREZIMIT	SHENIM / PERSHKRIM	
 <b>FONDI SHQIPTAR I ZHVILLIMIT</b>				
<b>KONSULENTI INXHINIERIK</b> Nr. Licenses: N.5221/16  <b>ICE</b> <small>ILLYRIAN CONSULTING ENGINEERS          Adresa: Rr. "Sami Frasheri" Pallat "Bjesh" Kati 11, Tirane, SHQIPËRI          Tel/Fax: +355 4 200 972 Email: info@ice.al</small>				
Përgatit:	Pozicioni	Emri	Nr. Licenses	Firma
	Arktekt	Bledi Saraci	A.2173	
	Ing. Strukturist	Anila SPAHIU	K.1068/4	
	Ing. Strukturist	Alda VOKA	K.1340/2	
	Ing. Transporti	Ledia Dumishi	K.2900/1	
	Ing. Hidroelektrik	Artjola ZOTAJ	K.3443	
	Ing. Hidroelektrik	Anzhela BICI	K.3452	
	Ing. Elektrik	Enis HAVERIKU	E.1450	
	Ing. Elektrik	Ilber PUCI	E.1529/2	
	Ing. Mekanik	Marsel PYLLA	M.1288/1	
Kontrolloi:	Ing. Mekanik	Besnik KARAJ	M.0256/2	
	Koordinator Projekti	Abdurrahman SPAHIU	K.1571/5	
	Ing. Strukturist	Tajlani KARRIQI	K.1547/6	
	Ing. Elektrik	Emira BERISHA	E.0550/4	
Miratoi:	Drejues Projekti	Olset HAXHIU	K.1619/5	
<b>TITULLI I PROJEKTIT</b> <b>"NDËRHYRJE PËR NGRITJEN E PRODUKTEVE TURISTIKE NË ZONAT E REJA ME POTENCIAL ZHVILLIMI RAJONAL DHE LOKAL, "BOOTCAMP", RESORTE EKO, KAMPINGJE, SKI RESORT, ETJ.</b> <b>Nënbjeksi: Zona e Eco Park Dumrea në Belsh - Pasurim me funksione të reja</b>				
<b>EMRI I DOKUMENTIT</b> PARKIM PLANIMETRI (149 POSTE)				
<b>FAZA E PROJEKTIT</b> PROJEKT LEJE				
Nr. i Dokumentit	Shkalla	Rishikimi	Përmasa e fletës	Fleta
A1-08	1:500	00	A1 (841x594mm)	1/2



GJURMA E PARKIMIT EKZISTUES

00 Dhetor 2024 Projekt Leje					
RISH. NR.	DATA	QELIMI I DOREZIMIT	SHENIM / PERSHKRIM		
INVESTITORI					
 <b>FONDI SHQIPTAR I ZHVILLIMIT</b>					
KONSULENTI INZHINIERIK					
Nr. Licenses: N.5221/16					
 <b>ICE CONSULTING ENGINEERS</b> <small>Adresa: Rr. "Sami Frasheri" Pallat "Ripon", Kati 11, Tirane, SHQIPERI          Tel/Fax: +355 4 206 972, Email: info@ice.al</small>					
Pergatit:	Arktekt	Bledi Saraci	A.2173		
	Ing. Strukturist	Anila SPAHIU	K.1068/4		
	Ing. Strukturist	Aida VOKA	K.1340/2		
	Ing. Transporti	Ledia Dumishi	K.2900/1		
	Ing. Hidroelektrik	Artjola ZOTAJ	K.3443		
	Ing. Hidroelektrik	Anzhela BICI	K.3452		
	Ing. Elektrik	Enis HAVERIKU	E.1450		
	Ing. Elektrik	Ilber PUCI	E.1529/2		
	Ing. Mekanik	Marsel PYLLA	M.1288/1		
	Ing. Mekanik	Besnik KARAJ	M.0256/2		
Kontrolloi:	Koordinator Projekti	Abdurrahman SPAHIU	K.1571/5		
	Ing. Strukturist	Tajlani KARRIQI	K.1547/6		
	Ing. Elektrik	Emira BERISHA	E.0550/4		
	Drejues Projekti	Olset HAXHIU	K.1619/5		
TITULLI I PROJEKTTIT					
<b>"NDËRHYRJE PËR NGRITJEN E PRODUKTEVE TURISTIKE NË ZONAT E REJA ME POTENCIAL ZHVILLIMI RAJONAL DHE LOKAL, "BOOTCAMP", RESORTE EKO, KAMPINGJE, SKI RESORT, ETJ.</b> <b>Nënobjekti: Zona e Eco Park Dumrea në Belsh - Pasurim me funksione të reja</b>					
EMRI I DOKUMENTIT					
PARKIM PLANIMETRI 2					
FAZA E PROJEKTTIT					
PROJEKT LEJE	Nr. i Dokumentit	Shkalla	Rishikimi	Përmasa e fletës	Fleta
	A1-08	1:100	00	A1 (841x594mm)	2/2

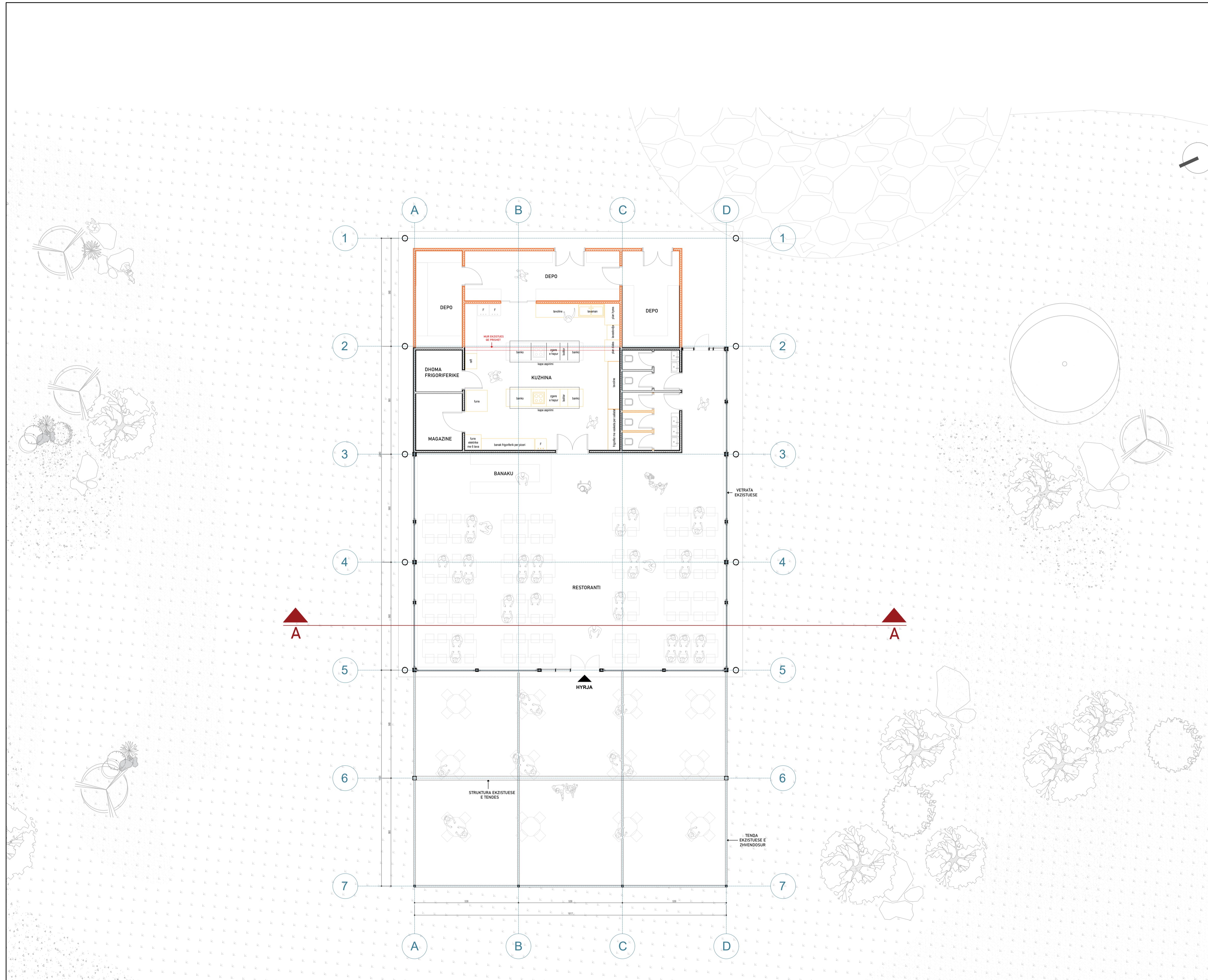

00	Dhjetor 2024	Projekt Leje	
RISH. NR.	DATA	QELIMI I DOREZIMIT	SHENIM / PERSHKRIM

INVESTITORI

  
**FONDI SHQIPTAR I ZHVILLIMIT**

KONSULENTI INXHINIERIK

Nr. Licencës: N.5221/16

  
**ICE CONSULTING ENGINEERS**  
ILLYRIAN CONSULTING ENGINEERS  
Adresa: Rr. "Sami Frasheri" Pallat "Ripon", Kati 11, Tirane, SHQIPËRI  
Tel/Fax: +355 4 206 972 | Email: [info@ice.al](mailto:info@ice.al)  
[www.ice.al](http://www.ice.al)

Përgatiti:	Emri	Nr. Licencës	Firma
Arktekt	Bledi Saraci	A.2173	
Ing. Strukturist	Anila SPAHIU	K.1068/4	
Ing. Strukturist	Alda VOKA	K.1340/2	
Ing. Transporti	Ledia Dumishi	K.2900/1	
Ing. Hidroelektrik	Artjola ZOTAJ	K.3443	
Ing. Hidroelektrik	Anzhela BICI	K.3452	
Ing. Elektrik	Enis HAVERIKU	E.1450	
Ing. Elektrik	Ilber PUCI	E.1529/2	
Ing. Mekanik	Marsel PYLLA	M.1288/1	
Ing. Mekanik	Besnik KARAJ	M.0256/2	
Koordinator Projekti:	Abdurrahman SPAHIU	K.1571/5	
Ing. Strukturist	Tajlant KARRIQI	K.1547/5	
Ing. Elektrik	Emira BERISHA	E.0550/4	
Miratori:	Olset HAXHIU	K.1619/5	

TITULLI I PROJEKTIT

**"NDËRHYRJE PËR NGRITJEN E PRODUKTEVE TURISTIKE NË ZONAT E REJA ME POTENCIAL ZHVILLIMI RAJONAL DHE LOKAL, "BOOTCAMP", RESORTE EKO, KAMPINGJE, SKI RESORT, ETJ.**



**Nënobjekti: Zona e Eco Park Dumrea në Belsh - Pasurim me funksione të reja**

EMRI I DOKUMENTIT

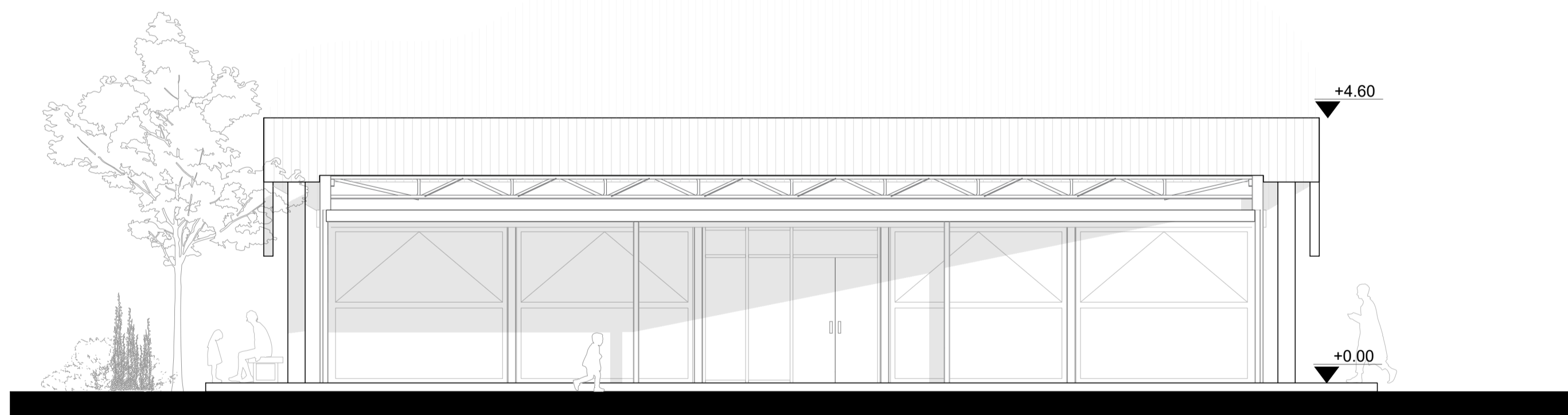
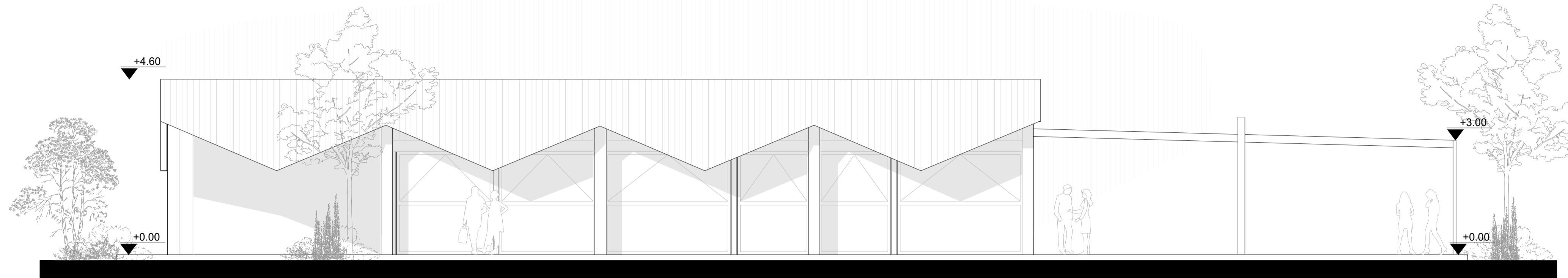

RESTORANTI PLANIMETRI

FAZA E PROJEKTIT	Nr. i Dokumentit	Shkalla	Rishikimi	Përmasa e fletës	Fleta
PROJEKT LEJE	A1-09	1:100	00	A1 (841x594mm)	1/3

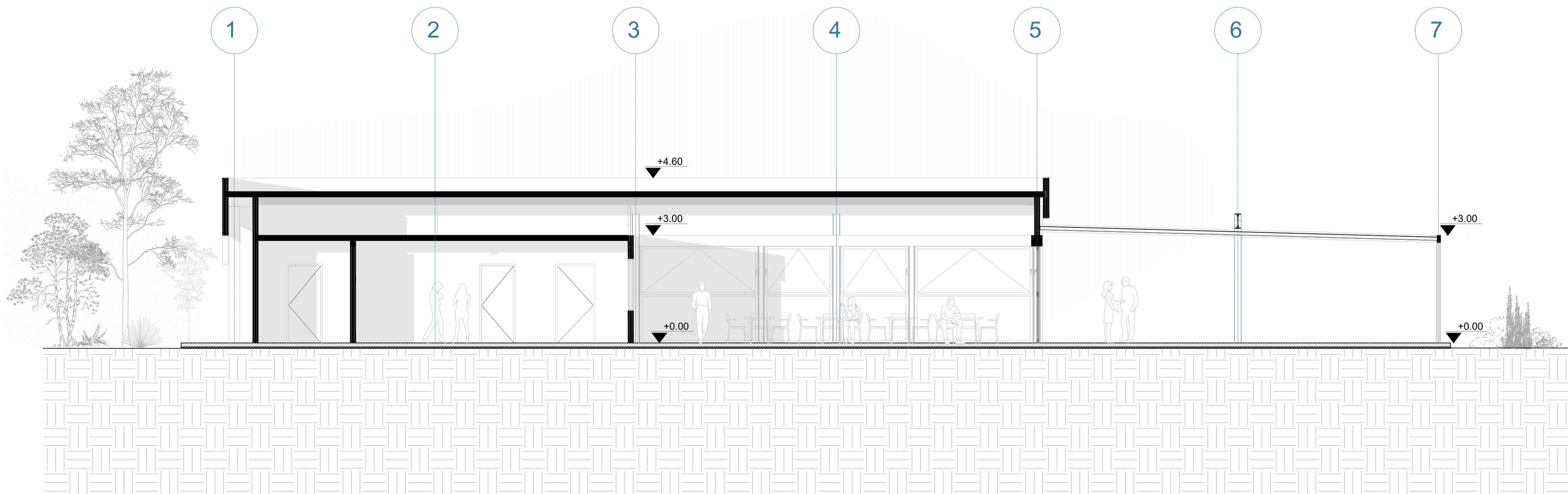

00 Dhjetor 2024 Projekt Leje					
RISH. NR.	DATA	QELIMI I DOREZIMIT	SHENIM / PERSHKRIM		
INVESTITORI					
 <b>FONDI SHQIPTAR I ZHVILLIMIT</b>					
KONSULENTI INXHINIERIK					
Nr. Licenses: N.5221/16					
 <b>ICE</b> ILLYRIAN CONSULTING ENGINEERS <small>Adresa: Rr. "Sami Frasheri" Pallat "Bjesh" Kati II, Tirane, SHQIPERI        Tel/Fax: +355 4 206 972   Email: <a href="mailto:info@ice.al">info@ice.al</a>   <a href="http://www.ice.al">www.ice.al</a></small>					
Pergatit:	Pozicioni	Emri	Nr. Licenses	Firma	
	Arktekt	Bledi Saraci	A.2173		
	Ing. Strukturist	Anila SPAHIU	K.1068/4		
	Ing. Strukturist	Alda VOKA	K.1340/2		
	Ing. Transporti	Ledia Dumishi	K.2900/1		
	Ing. Hidroteknik	Artjola ZOTAJ	K.3443		
	Ing. Hidroteknik	Anzhela BICI	K.3452		
	Ing. Elektrik	Enis HAVERIKU	E.1450		
	Ing. Elektrik	Ilber PUCI	E.1529/2		
	Ing. Mekanik	Marsel PYLLA	M.1288/1		
Kontrolori:	Ing. Mekanik	Besnik KARAJ	M.0256/2		
	Koordinator Projekti	Abdurrahman SPAHIU	K.1571/5		
	Ing. Strukturist	Tajulani KARRIQI	K.1547/6		
	Ing. Elektrik	Emira BERISHA	E.0550/4		
Miratori:	Drejues Projekti	Olset HAXHIU	K.1619/5		
TITULLI I PROJEKTIT					
<b>"NDRHYRJE PER NGRITJEN E PRODUKTEVE TURISTIKE NE ZONAT E REJA ME POTENCIAL ZHVILLIMI RAJONAL DHE LOKAL, "BOOTCAMP", RESORTE EKO, KAMPINGJE, SKI RESORT, ETJ.</b> <b>Nënbjeksi: Zona e Eco Park Dumrea në Belsh - Pasurim me funksione të reja</b>					
EMRI I DOKUMENTIT					
RESTORANTI PAMJE					
FAZA E PROJEKTIT					
PROJEKT LEJE	Nr. i Dokumentit	Shkalla	Rishikimi	Përmasa e fletës	Fleta
	A1-09	1:75	00	A1 (841x594mm)	2/3



00 Dhjetor 2024 Projekt Leje					
RISH. NR.	DATA	QELIMI I DOREZIMIT	SHENIM / PERSHKRIM		
INVESTITORI					
 <b>FONDI SHQIPTAR I ZHVILLIMIT</b>					
KONSULENTI INXHINIERIK					
Nr. Licenses: N.5221/16					
 <b>ICE</b> <small>ILLYRIAN CONSULTING ENGINEERS</small> <small>Adresa: Rr. "Sami Frasheri" Pallat "Bjone", Kati 11, Tirane, SHQIPERI</small> <small>Tel/Fax: +355 4 200 972, Email: info@ice.al</small> <small>WWW.ICE.AL</small>					
Pergatit:	Pozicioni	Emri	Nr. Licenses	Firma	
	Arktekt	Bledi Saraci	A.2173		
	Ing. Strukturist	Anila SPAHIU	K.1068/4		
	Ing. Strukturist	Alda VOKA	K.1340/2		
	Ing. Transporti	Ledia Dumishi	K.2900/1		
	Ing. Hidroteknik	Artjola ZOTAJ	K.3443		
	Ing. Hidroteknik	Anzhela BICI	K.3452		
	Ing. Elektrik	Enis HAVERIKU	E.1450		
	Ing. Elektrik	Ilber PUCI	E.1529/2		
	Ing. Mekanik	Marsel PYLLA	M.1288/1		
Kontrolori:	Ing. Mekanik	Besnik KARAJ	M.0256/2		
	Koordinator Projekti	Abdurrahman SPAHIU	K.1571/5		
	Ing. Strukturist	Tajvan KARRIQI	K.1547/6		
	Ing. Elektrik	Emira BERISHA	E.0550/4		
Miratori:	Drejues Projekti	Olset HAXHIU	K.1619/5		
TITULLI I PROJEKTIT					
<b>"NDËRHYRJE PËR NGRITJEN E PRODUKTEVE TURISTIKE NË ZONAT E REJA ME POTENCIAL ZHVILLIMI RAJONAL DHE LOKAL, "BOOTCAMP", RESORTE EKO, KAMPINGJE, SKI RESORT, ETJ.</b> <b>Nënbjeksi: Zona e Eco Park Dumrea në Belsh - Pasurim me funksione të reja</b>					
EMRI I DOKUMENTIT					
RESTORANTI PRERIE					
FAZA E PROJEKTIT					
PROJEKT LEJE	Nr. i Dokumentit	Shkalla	Rishikimi	Përmasa e fletës	Fleta
	A1-09	1:100	00	A1 (841x594mm)	3/3