

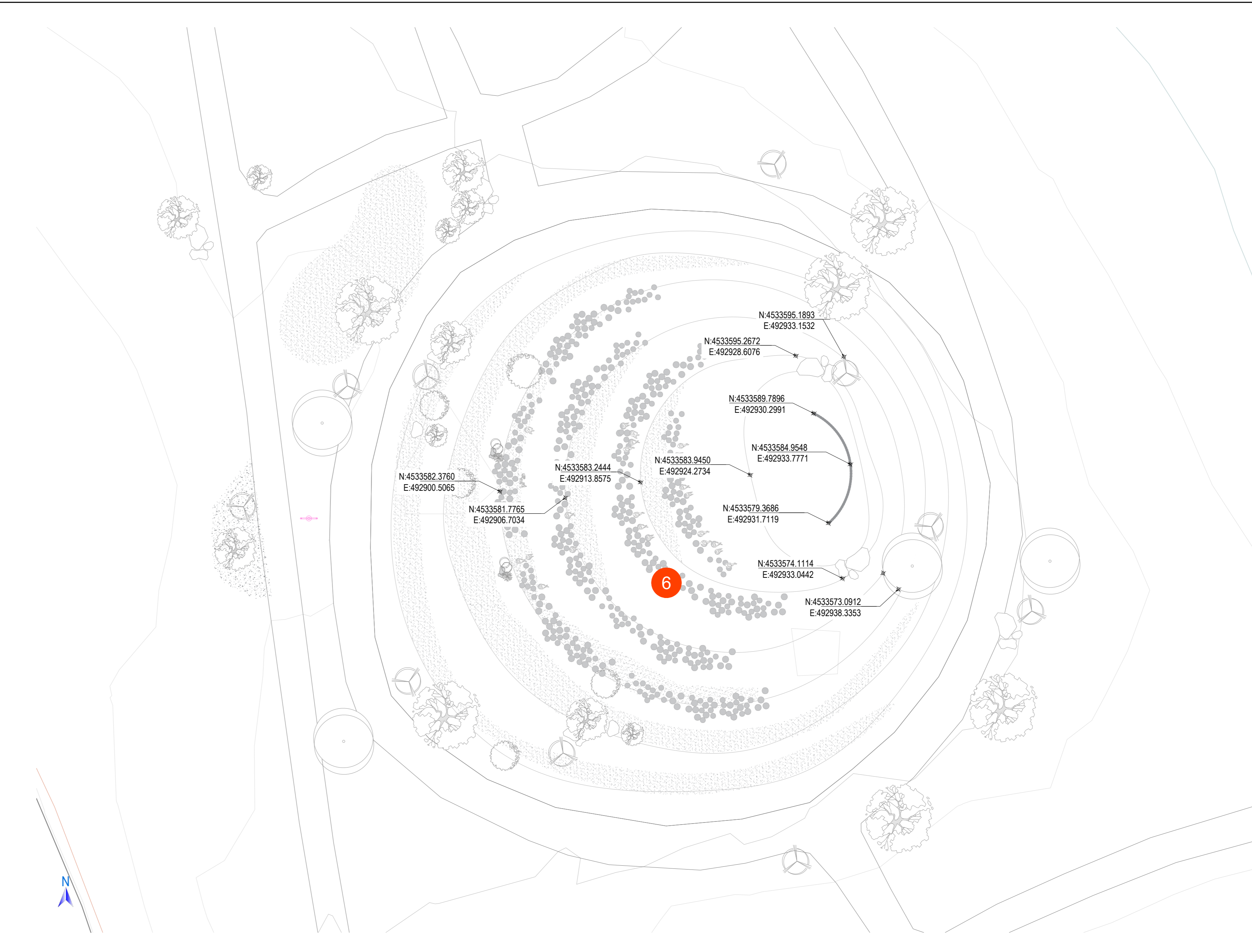

- Objektet e parkut:**
0. Tabela në Hyrje
 1. Salla Multifunksionale
 2. Klasa Modulare
 3. Parkimi
 4. Sëra Edukative
 5. Pavilione Modulare
 6. Amfiteatër Natyror
 7. Stacion Llorj (Moj)
 8. Restorant
 9. Loja në Natyrë
 10. Vatra e Zjarrit
 11. Clamping Tents
 12. Administrata
 13. Shërbim në Lartësi
 14. Pishina - Tullelet
 15. Adventure Park

Shënime Teknike:

1. Sistemi koordinativ: KRGJSH2010



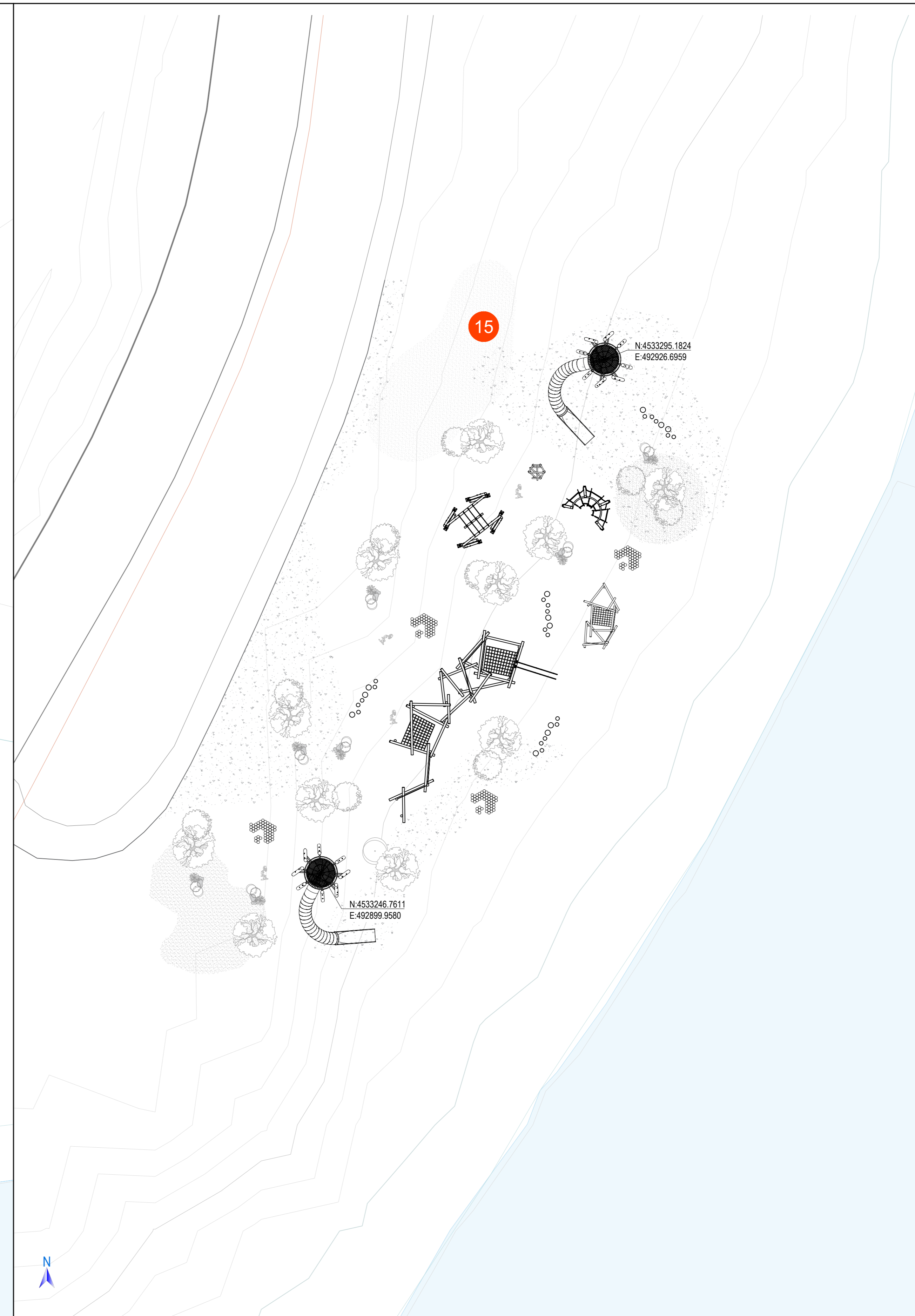

00 Dhjetor 2024 Projekt Leje			
RSH Nr.	DATA	QËLLIMI I DORZIMIT	SHËNIMI / PËRSHKRIM
INVESTITORI			
 FONDI SHOPTAR I ZHVILLIMIT			
KONSULENTI INZHINIERIK			
 ICE			
Nr. Licencës: N.5221/16			
Përgatit:	Proçesimi	Emri	Nr. Licencës
Trg. Shkurtor	Arta SPAHJU	A.2173	
Trg. Transport	Linda DUMRARI	K.13402	
Trg. Hidromerik	Arjola ZOTAJ	K.26001	
Trg. Hidromerik	Arheta BICI	K.3452	
Trg. Elektrik	Enx HAVERRKU	E.1450	
Trg. Elektrik	Blor PUCI	E.10292	
Trg. Mekanik	Mirval PULLA	M.12881	
Trg. Mekanik	Besnik KARAJ	M.02962	
Kontroll:	Abdurrahman SPAHJU	K.15715	
Trg. Shkurtor	Tajmir KARROZI	K.15478	
Trg. Elektrik	Enxeta BERGDA	E.25524	
Mbort:	Oliver HADRIU	K.16195	
TITULLI I PROJEKTTIT			
"NDËRHYRJE PËR NGRITJEN E PRODUKTEVE TURISTIKE NË ZONAT E REJA ME POTENCIAL ZHVILLIMI RAJONAL DHE LOKAL, "BOOTCAMP", RESORTE EKO, KAMPINGJE, SKI RESORT, ETJ.			
Nënobjekti: Zona e Eco Park Dumrea në Beshë - Pasurim me funksione të reja			
EMRI I DOKUMENTIT			
Plani i Përkutit			
FAZA E PROJEKTTIT	Nr. i Dokumentit	Shkala	Rishtimi
PROJEKT LEJJE	AO-01	1:250	00
		Përmasa e Rrethit	Përmasa e Fletës
		Ø 841x1185mm	1/2



- Objektet e parkut:**
0. Tabela në Hyrje
 1. Salla Multifunkonale
 2. Klasa Modulare
 3. Parkimi
 4. Sëra Edukative
 5. Pavilione Modulare
 6. Amfiteatër Natyror
 7. Stacion Llorj (Moj)
 8. Restoranti
 9. Lajza në Natyrë
 10. Valta e Zjarrit
 11. Clamping Tents
 12. Administrata
 13. Shërbim në Lartësi
 14. Pishina - Tullelet
 15. Adventure Park

Shënime Teknike:

1. Sistemi koordinativ: KRGJSH2010

00 Dhjetor 2024/Projekt Laje			
RISH. NR.	DATA	QËLLIMI I DORZIMIT	SHENIMI / PËRSHKRIM
INVESTITORI			
 FONDI SHQIPTAR I ZHVILLIMIT			
KONSULENTI INZHINIERIK			
Nr. Licenses: N.5221/16			
 ICE <small>ILLI VIKTORI DEDICUESHMENTI PËR SHQIPËRI</small> <small>Adresa: Rr. "Nënë Tereza" - Fshat "Mogri", Qend. 11, Tiranë, SHQIPËRI</small> <small>Tel: +355 69 444 444 Email: info@ice.al</small>			
Përgatit:	Projezioni	Emri	Nr. Licenses
Trg. Shkurtisr	Ante SPAHJU	A.2173	
Trg. Shkurtisr	Ante SPAHJU	K.10584	
Trg. Transport	Ante VOKA	K.13402	
Trg. Hidromerik	Linda DUMRË	K.20001	
Trg. Hidromerik	Arjola ZOTAJ	K.3463	
Trg. Hidromerik	Arshila BICI	K.3462	
Trg. Elektrik	Enis HAVERRKU	E.1450	
Trg. Elektrik	Blor PULO	E.10292	
Trg. Mekanik	Mirval PELLA	K.12881	
Trg. Mekanik	Bevis KARAJ	M.02062	
Kontroll:	Koordinatori Projektit	Abdurrahman SPAHJU	K.15715
Trg. Shkurtisr	Tajmir KARROZI	K.15478	
Trg. Elektrik	Enisa BERGHA	E.20504	
Masht:	Drejtori Projektit	Oliver NASHUJ	K.16195
TITULLI I PROJEKTTIT			
"NËDËRHYRJE PËR NGRITJEN E PRODUKTEVE TURISTIKE NË ZONAT E REJA ME POTENCIAL ZHVILLIMI RAJONAL DHE LOKAL, "BOOTCAMP", RESORTE EKO, KAMPINGJE, SKI RESORT, ETJ. Nënobjekti: Zona e Eco Park Dumrea në Beshah - Pasurim me funksione të reja			
EMRI I DOKUMENTIT			
Plani i Pkëtimt			
FAZA E PROJEKTTIT	Nr. i Dokumentit	Skala	Rishkrimi
PROJEKT LEJJE	AD-01	1:200	00
			Përmasa e Reles
			Fletë
			00
			(84x110cm)
			2/2