

# PROJEKT-ZBATIM (Konstruksioni)

Objekti : "**DUA TE LUAJ**"  
**"NDERHYRJE PER PERMIRESIMIN E HAPESIRAVE PUBLIKE TE  
DESTINUARA PER AKTIVITETE REKREATIVE DHE SPORTIVE,  
KORÇA"**

Porosites : "**FONDI SHQIPTAR I ZHVILLIMIT**"

Porositës  
**"FONDI SHQIPTAR I ZHVILLIMIT"**

Faza  
**PROJEKT-ZBATIM**

Titulli i Projektit  
**"DUA TE LUAJ"**  
**"NDERHYRJE PER PERMIRESIMIN E HAPESIRAVE  
PUBLIKE TE DESTINUARA PER AKTIVITETE  
REKREATIVE DHE SPORTIVE, KORÇA"**



PROJEKTUES:  
**"ARKONSTUDIO SH.P.K."**  
Licensë N.6996/7  
Administrator:  
Ark. NASJEL ÇIÇO

Ing. DHIMITRAQ STEFA	liç. K-0308/7
Ing. KRENAR DILA	liç. K-1389/2
Ing. ALBIONA BERHANAJ	liç. K-1556/1
Ing. NURE KASTRATI	liç. K-2825
Ing. DENISA SINANI	
Ing. ANISA HOXHALLARI	
Ing. NAILE LAZJA	

Kapitulli  
**KONSTRUKSIONI**

# SHENIME TEKNIKE

1. Projekti i konstruktiv i objektit: "DUA TE LUAJ", "NDERHYRJE PER PERMIRESIMIN E HAPESIRAVE PUBLIKE TE DESTINUARA PER AKTIVITETE REKREATIVE DHE SPORTIVE"

me investitor "FONDI SHQIPTAR I ZHVILLIMIT", eshte hartuar ne baze te projektit te arkitekures dhe duke patur parasysh vecorite topografike, gjeologo-sizmike te sheshit te ndertimit dhe kerkesat e kushteve teknike te projektimit per objektet me strukture b/arme dhe metalike.

Ne mungese te studimit gjeologjik dhe sizmik konkret per sheshin e ndertimit ku do te ndertohet, eshte pranuar truall i kategorise B me shpejtim referues 0.25 g. Sipas sondave e prerjeve gjeologjike te marra ne studimin gjeologjik, themelet mbeshteten ne shtresen 2 ose 3, perkatesisht me ngarkesa te lejuar ne shtypje 1.6kg/cm<sup>2</sup> dhe 2.0kg/cm<sup>2</sup>.

Sipas studimit gjeologjik rekomandohet qe poshte themeleve do te kete nje shtrese zhavorri 50-80cm te ngjeshur mire, e cila eshte reflektuar te shtresat nen themele.

\*\*Kur te fillojne punimet e germimit ne objekt duhet te jete prezent inxhinieri gjeolog per te konfirmuar parametrat e mesiperm dhe nese ato jane me vlere te tjera, duhet te nderpriten punimet dhe te kontaktohet me projektuesit e konstruksionit te objektit.

2. Konstruksioni i objektit eshte projektuar:

- themeli: plinta b/a me permasa 190x230cm dhe 190x190cm me dy shkallezime nga 40 cm, trare lidhes b/a me seksion 30x50cm dhe dysHEME b/a me h=15 cm.

Te gjitha konstruksionet b/a jane me marke 300 (C25/30)

-strukturat horizontale dhe vertikale mbi kuoten ±0.00 per hangaret dhe zjarrfikesen jane kollonat dhe traret me konstruksion metalik me profila metalik prodhim industrial standart , ndersa mbulesat me panele sandwich.

3. Per strukturat metalike te objektit duhen te zbatohen kerkesat si

me poshte:

Profilet dhe pllakat metalike jane celik grad S 275 Fy=275 N/mm<sup>2</sup> dhe Fu=430 N/mm<sup>2</sup>

Celqet e struktures do te pastrohen me rere para lyerjes me boje kunder ndryshkut.

Bulonat, dadot dhe ronelet jane te galvinizuara klase 8.8.

Brimat qe hapen ne profilat metalik jane d +2 mm, d-diametri i bulonit

Tegelat e saldimit te profilave me pllakat metalike jane te vazhduar dhe

lartesia e tegelave te saldimit eshte sa 0.96 e trashesise

se pllakes me te holle.

Te gjitha konstruksionet metalike te lyhen me dy duar boje k/ndryshkut dhe dy duar boje vaji.

## PRERJA E ELEMENTEVE KONSTRUKTIV METALIK TE BEHET MBAS PIKETIMIT TE MBULESES METALIKE NE KUOTEN ±0.00 .

4. Betoni eshte me marke 250 kg/cm<sup>2</sup> eshte prodhim fabrike betoni. Gjate dhe pas betonimit strukturat beton arme te trajtohen sipas kushteve teknike te zbatimit duke mbajtur dokumentacionin tekniko - ligjor perkate dhe kryer provat laboratorike per te garantuar marken e tyre.

5. Hekuri eshte periodik S-500 ( kufiri i poshtem i rrjedhshmerise fy = 4400 kg/cm<sup>2</sup> ) dhe detyrimisht para perdorimit te tij ne objekt te konfirmohet aftesia mbajtese e tij me prova laboratorike perkatese sipas percaktimit ne KTZ .  
Kthimi dhe lidhja e hekurit te behet konform projektit te konstruksionit, xhuntimi i shufrave te hekurit te jete sipas percaktimit ne projekt, por asnjehere me i vogel se 40 diametra te shufres .

6. Betoni duhet te jete me marke sipas projektit, strukturat te betonohen njeheresh e panderprerje, te vibrohen dhe te trajtohen pas betonimit sipas kerkesave te KTZ .

7. Gjate zbatimit te punimeve te mbahen parasysh projektet e instalimeve elektrike, hidrosanitare, te ngrohjes e tjera duke lene paraprakisht ne konstruksion brimat dhe pjeset vendosese perkatese.

8. Cdo vendosje e pjeseve te instalimeve ne konstruksionin e soletave, trareve apo kollonave qe mund te shkaktoje demtimin e tyre do te behet duke u miratuar nga konstruktori dhe arkitekti .

Porositës  
**"FONDI SHQIPTAR I ZHVILLIMIT"**

Faza  
**PROJEKT-ZBATIM**

Titulli i Projektit  
**"DUA TE LUAJ"  
"NDERHYRJE PER PERMIRESIMIN E HAPESIRAVE PUBLIKE TE DESTINUARA PER AKTIVITETE REKREATIVE DHE SPORTIVE"**

  
PROJEKTUES:  
**"ARKONSTUDIO SH.P.K."**  
Licensë N.6996/7  
Administrator:  
Ark. NASJEL ÇIÇO

Ing. DHIMITRAQ STEFA	liç. K-0308/7
Ing. KRENAR DILA	liç. K-1389/2
Ing. ALBIONA BERHANAJ	liç. K-1556/1
Ing. NURE KASTRATI	liç. K-2825
Ing. DENISA SINANI	
Ing. ANISA HOXHALLARI	
Ing. NAILE LAZJA	

Kapitulli  
**KONSTRUKSIONI**

PLANI I PIKETIMIT TE THEMELEVE

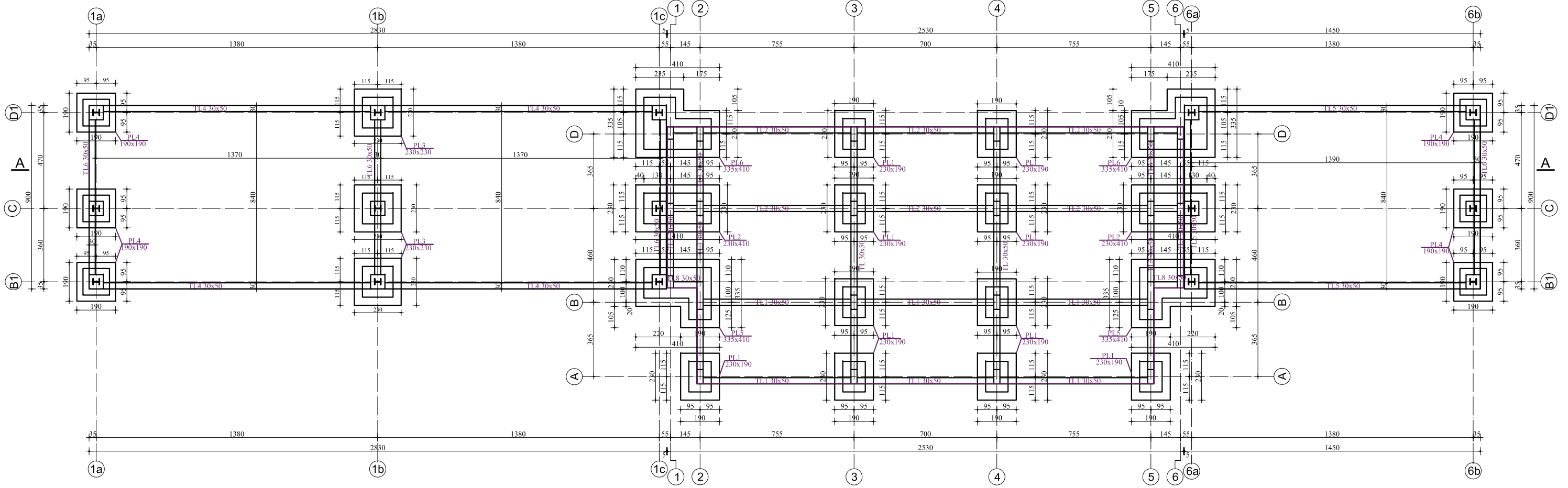

PRERJA A-A

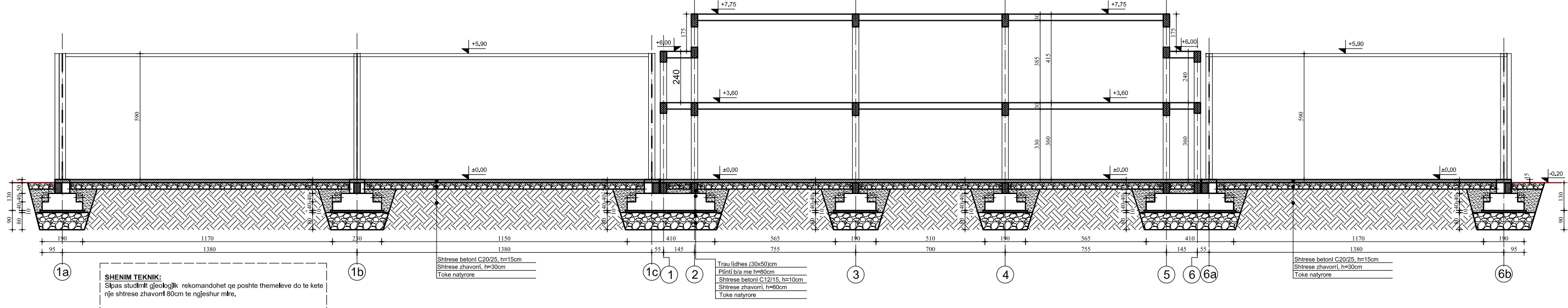

**SHENIM TEKNIK:**  
Sipas studimit gjeologjik rekomandohet qe poshte themeleve do te kete nje shtrese zhavorri 80cm te ngjeshur mlre.

Shtrese betoni C20/25, h=15cm  
Shtrese zhavorri, h=30cm  
Toke natyrore

Trau lidhes (30x50)cm  
Pitini b/a me h=80cm  
Shtrese betoni C12/15, h=10cm  
Shtrese zhavorri, h=80cm  
Toke natyrore

Shtrese betoni C20/25, h=15cm  
Shtrese zhavorri, h=30cm  
Toke natyrore

Porositës	"FONDI SHQIPTAR I ZHVILLIMIT"
Faza	PROJEKT-ZBATIM
Titulli i Projektit	"DUA TE LUAJ" "NDERHYJE PER PERMIRSIMIN E HAPESIRAVE PUBLIKE TE DESTINUARA PER AKTIVITE REKREATIVE DHE SPORTIVE, KORÇE"
PROJEKTUES:	"ARKONSTUDIO SH.P.K."
	Licencë N.6996/7
	Administrator:
	Ark. NASJEL ÇIÇO
Ing. DHIMITRAQ STEFA	liç. K-0308/7
Ing. KRENAR DILA	liç. K-1389/2
Ing. ALBIONA BERHANAJ	liç. K-1556/1
Ing. NURE KASTRATI	liç. K-2825
Ing. DENISA SINANI	
Ing. ANISA HOXHALLARI	
Ing. NAILE LAZJA	
Kapitulli	<b>KONSTRUKSIONI</b>
Titulli i Vizatimit	<b>PLANI I PIKETIMIT TE THEMELEVE DHE PRERJA A-A</b>
Shkalla	Nr. i Fletës

SHENIME TEKNIKE:  
1. **BETONI** per themelet: C25/30 (M-300)  
2. **HEKURI** S-500 (fy=4400 kg/cm2)  
3. **SHTRESA MBROJTËSE E ARMATURES** do te jete:  
-Per themelet do te jete a=5cm  
4. **Profillet dhe pilakat metalike** jane celik grade S 275 me Fy=275N/mm2 dhe Fu=430N/mm2.

ARMIMI I PLINTIT PL1 230x190  
(10 cope)

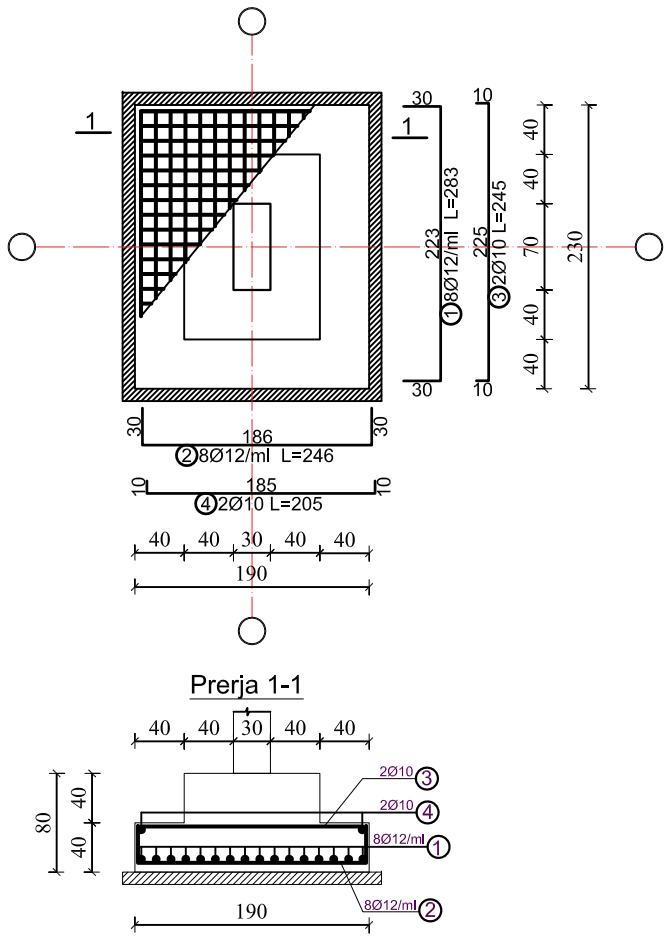

ARMIMI I PLINTIT PL2 230x410  
(2 cope)

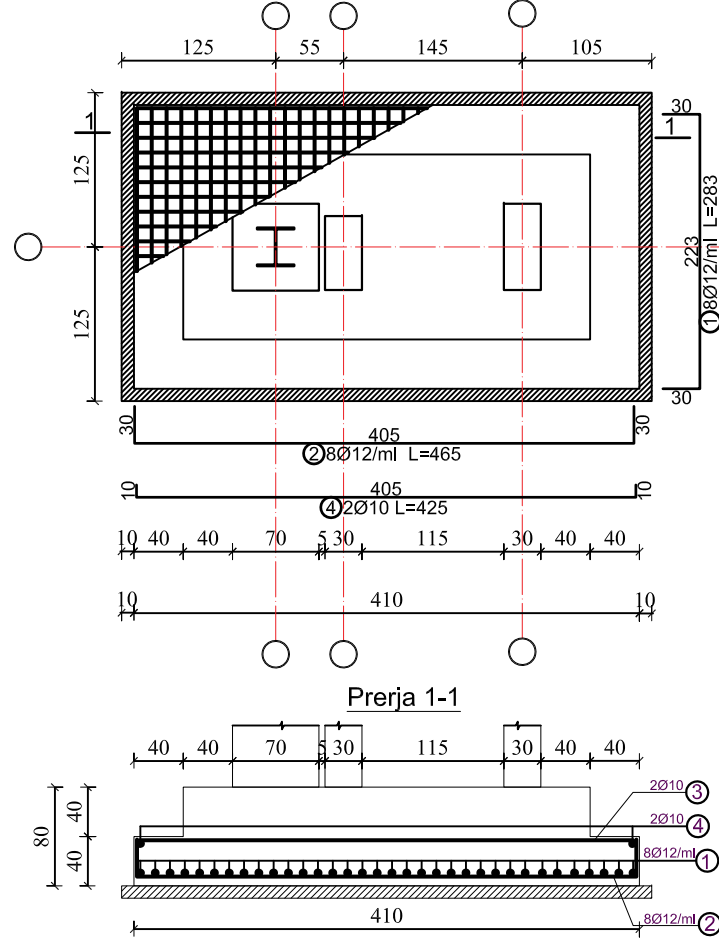

ARMIMI I PLINTIT PL3 230x230  
(3 cope)

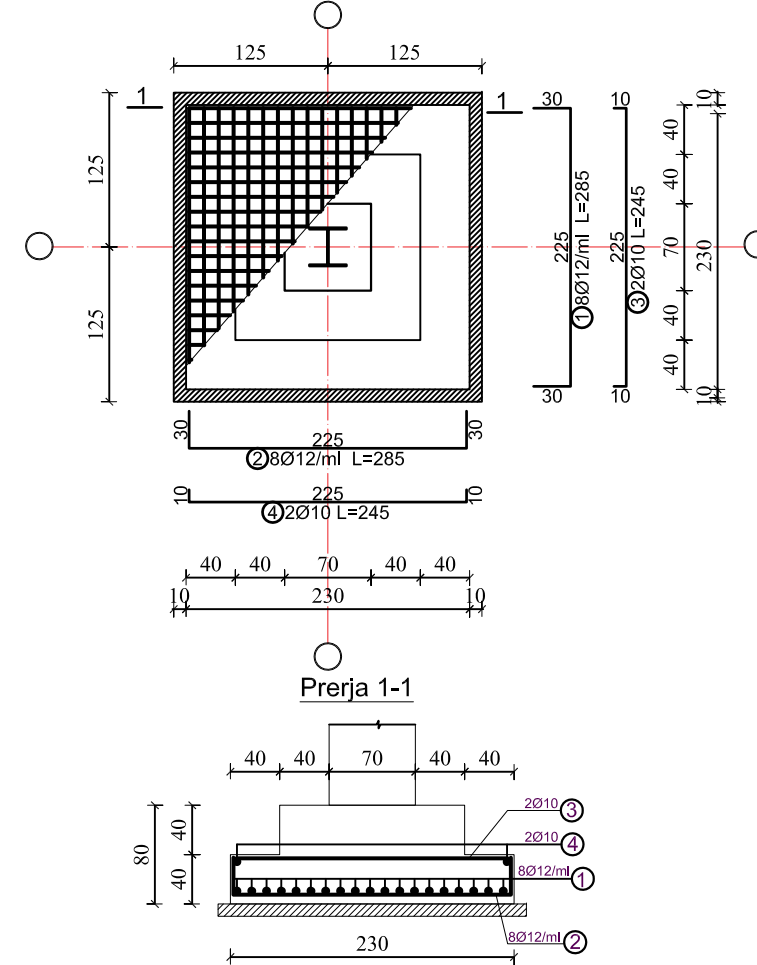

Nr.	SKICA [cm]	Ø	l [m]	n [copë]	L [m]
TABELA E HEKURIT					
ARMIMI I PLINTIT PL1 230X190					
1	223	12	2.83	17	48.11
2	186	12	2.46	20	49.20
3	225	10	2.45	2	4.90
4	185	10	2.05	2	4.10
TABELA PERMBLDHESE(1 copë)					
Ø [mm]	L [m]	Pesha njësi [kg/m]	Pesha [kg]		
10	9.00	0.65	5.84		
12	97.31	0.92	89.53		
TOTALI			95.37		
TABELA PERMBLDHESE (10 copë)					
Ø [mm]	L [m]	Pesha njësi [kg/m]	Pesha [kg]		
10	90.00	0.65	58.41		
12	973.10	0.92	895.25		
TOTALI			953.66		

Nr.	SKICA [cm]	Ø	l [m]	n [copë]	L [m]
TABELA E HEKURIT					
ARMIMI I PLINTIT PL2 410X230					
1	223	12	2.83	35	99.05
2	405	12	4.65	20	93.00
3	225	10	2.45	2	4.90
4	405	10	4.25	2	8.50
TABELA PERMBLDHESE (1 copë)					
Ø [mm]	L [m]	Pesha njësi [kg/m]	Pesha [kg]		
10	13.40	0.65	8.70		
12	192.05	0.92	176.69		
TOTALI			185.38		
TABELA PERMBLDHESE (2 copë)					
Ø [mm]	L [m]	Pesha njësi [kg/m]	Pesha [kg]		
10	26.80	0.65	17.39		
12	384.10	0.92	353.37		
TOTALI			370.77		

Nr.	SKICA [cm]	Ø	l [m]	n [copë]	L [m]
TABELA E HEKURIT					
ARMIMI I PLINTIT PL3 230X230					
1	225	12	2.85	20	57.00
2	225	12	2.85	20	57.00
3	225	10	2.45	2	4.90
4	225	10	2.45	2	4.90
TABELA PERMBLDHESE (1 copë)					
Ø [mm]	L [m]	Pesha njësi [kg/m]	Pesha [kg]		
10	9.80	0.65	6.36		
12	114.00	0.92	104.88		
TOTALI			111.24		
TABELA PERMBLDHESE (3 copë)					
Ø [mm]	L [m]	Pesha njësi [kg/m]	Pesha [kg]		
10	29.40	0.65	19.08		
12	342.00	0.92	314.64		
TOTALI			333.72		

Porositës  
**"FONDI SHQIPTAR I ZHVILLIMIT"**

Faza  
**PROJEKT-ZBATIM**

Titulli i Projektit  
**"DUA TE LUAJ"  
"NDERHYRJE PER PERMIRESIMIN E HAPESIRAVE  
PUBLIKE TE DESTINUARA PER AKTIVITETE  
REKREATIVE DHE SPORTIVE,VLORE"**



PROJEKTUES:  
**"ARKONSTUDIO SH.P.K."**  
Licensë N.6996/7  
Administrator:  
Ark. NASJEL ÇIÇO

Ing. DHIMITRAQ STEFA	liç. K-0308/7
Ing. KRENAR DILA	liç. K-1389/2
Ing. ALBIONA BERHANAJ	liç. K-1556/1
Ing. NURE KASTRATI	liç. K-2825
Ing. DENISA SINANI	
Ing. ANISA HOXHALLARI	
Ing. NAILE LAZJA	

Kapitulli  
**KONSTRUKSIONI**

Titulli i Vizatimit  
**ARMIMI I PLINTAVE PL1, PL2 DHE PL3**

Shkalla	Nr. i Fletës
---------	--------------

SHENIME TEKNIKE:  
1. **BETONI** per themelet: C25/30 (M-300)  
2. **HEKURI** S-500 (fy=4400 kg/cm2)  
3. **SHTRESA MBROJTESE E ARMATURES** do te jete:  
-Per themelet do te jete a=5cm  
4. **Profilat dhe pllakat metalike** jane celik grade S 275 me fy=275N/mm2 dhe Fu=430N/mm2.

ARMIMI I PLINTIT PL5 410x335  
(2 cope)

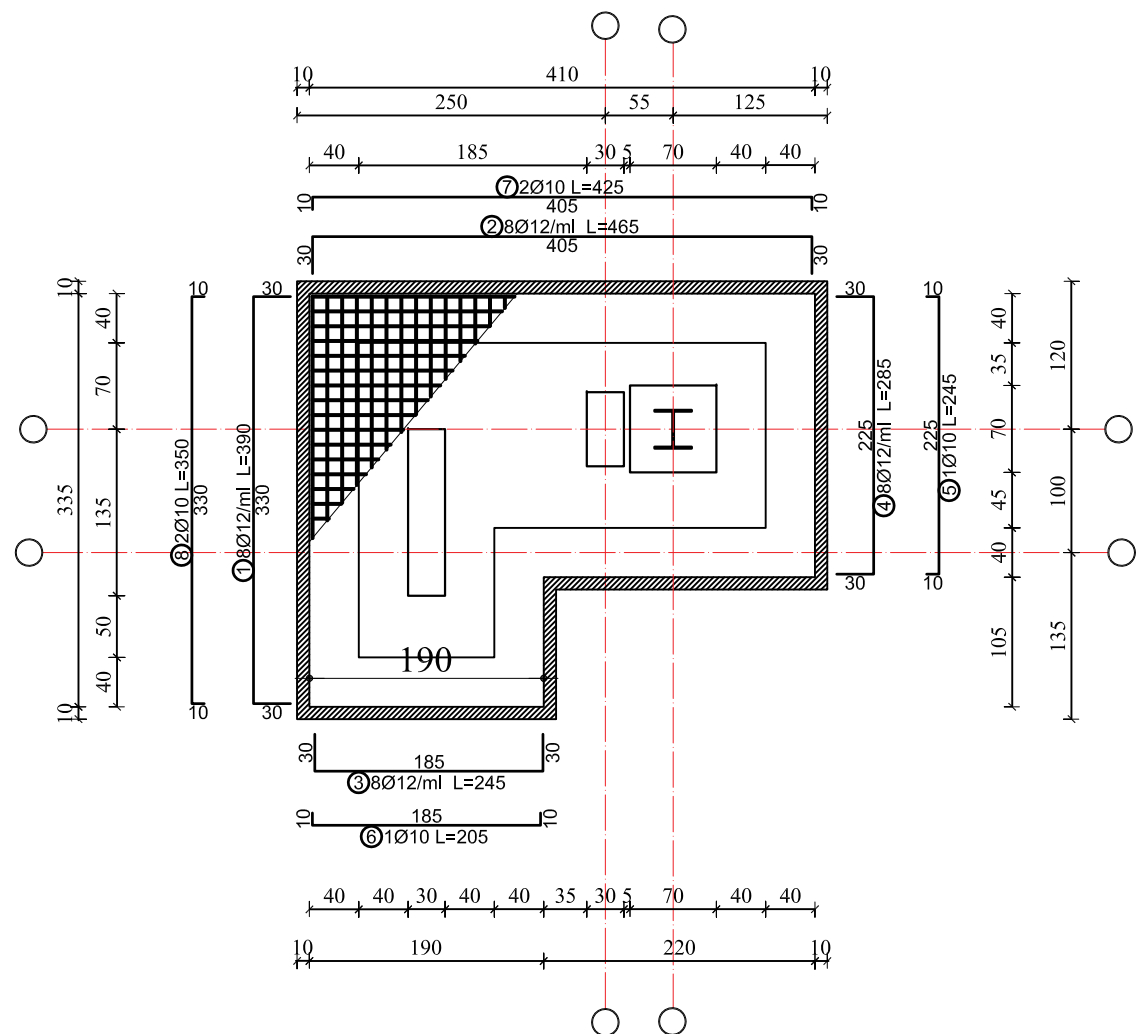

Prerja 1-1

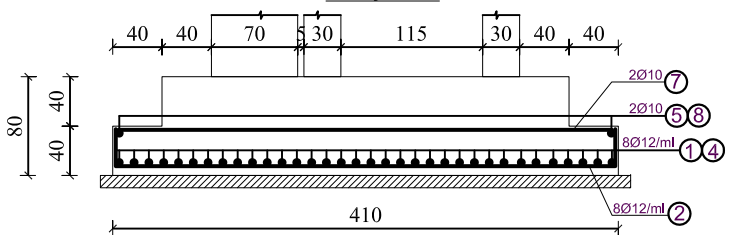

ARMIMI I PLINTIT PL6 410x335  
(2 cope)

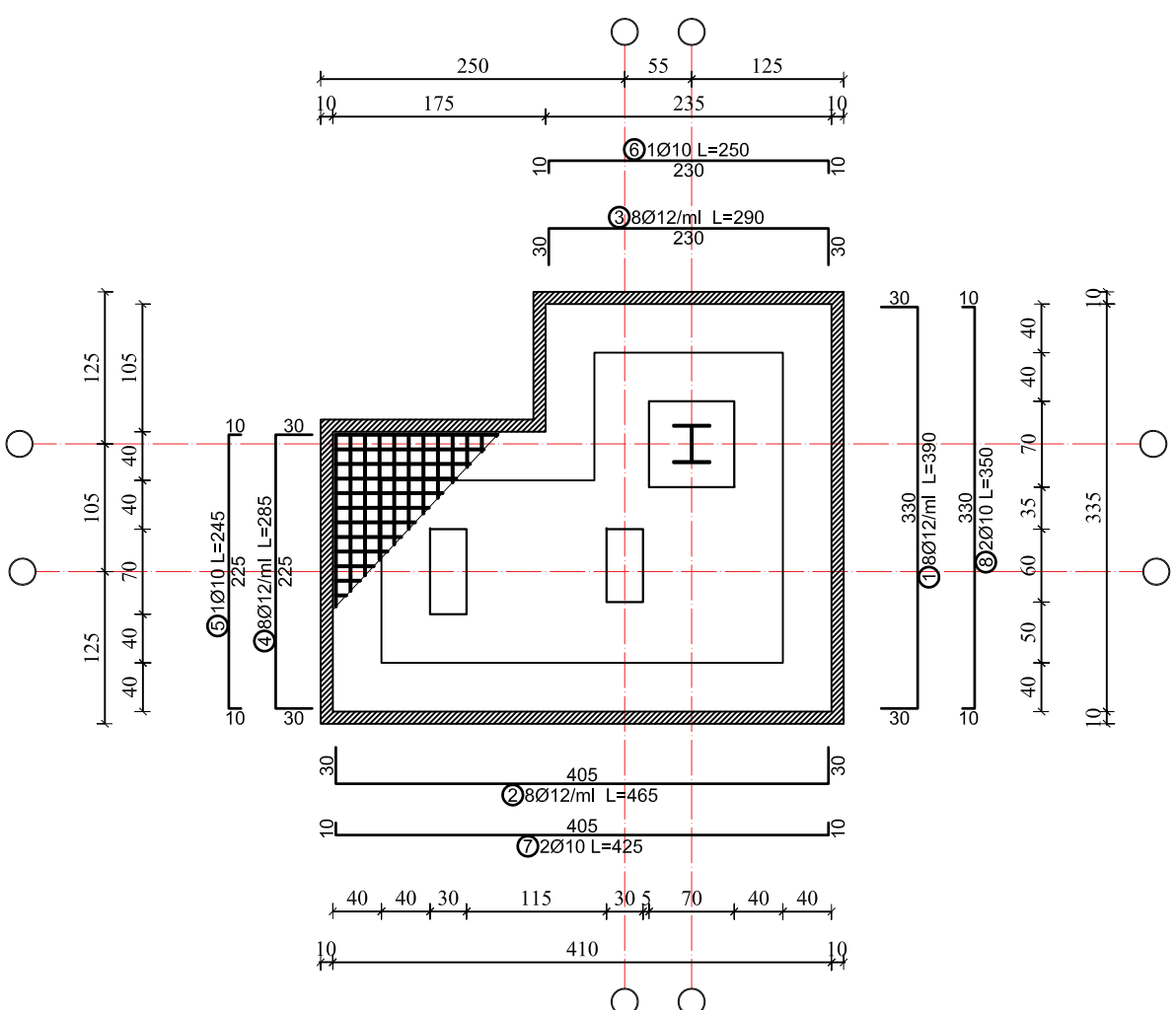

Prerja 1-1



TABELA E HEKURIT

Nr.	SKICA [cm]	Ø	l [m]	n [copë]	L [m]
ARMIMI I PLINTIT PL5 410X335					
1	330	Ø12	3.90	17	66.30
2	405	Ø12	4.65	20	93.00
3	185	Ø12	2.45	10	24.50
4	225	Ø12	2.85	19	54.15
5	225	Ø10	2.45	1	2.45
6	185	Ø10	2.05	1	2.05
7	405	Ø10	4.25	2	8.50
8	330	Ø10	3.50	2	7.00
TABELA PERMBLDHESE (1 copë)					Pesha [kg]
Ø [mm]	L [m]	Pesha njësi [kg/m]	0.65	12.98	
12	237.95	0.92	218.91		
TOTALI					231.89
TABELA PERMBLDHESE (2 copë)					Pesha [kg]
Ø [mm]	L [m]	Pesha njësi [kg/m]	0.65	25.96	
12	475.90	0.92	437.83		
TOTALI					463.79

TABELA E HEKURIT

Nr.	SKICA [cm]	Ø	l [m]	n [copë]	L [m]
ARMIMI I PLINTIT PL6 410X335					
1	330	Ø12	3.90	17	66.30
2	405	Ø12	4.65	20	93.00
3	185	Ø12	2.45	10	24.50
4	225	Ø12	2.85	19	54.15
5	225	Ø10	2.45	1	2.45
6	185	Ø10	2.05	1	2.05
7	405	Ø10	4.25	2	8.50
8	330	Ø10	3.50	2	7.00
TABELA PERMBLDHESE (1 copë)					Pesha [kg]
Ø [mm]	L [m]	Pesha njësi [kg/m]	0.65	12.98	
12	237.95	0.92	218.91		
TOTALI					231.89
TABELA PERMBLDHESE (2 copë)					Pesha [kg]
Ø [mm]	L [m]	Pesha njësi [kg/m]	0.65	25.96	
12	475.90	0.92	437.83		
TOTALI					463.79

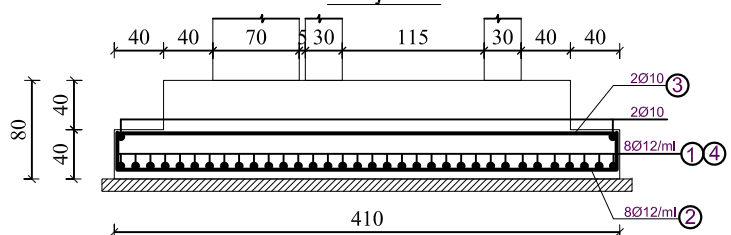
Porositës  
**"FONDI SHQIPTAR I ZHVILLIMIT"**

Faza  
**PROJEKT-ZBATIM**

Titulli i Projektit  
**"DUA TE LUAJ"  
"NDERHYRJE PER PERMIRESIMIN E HAPESIRAVE  
PUBLIKE TE DESTINUARA PER AKTIVITETE  
REKREATIVE DHE SPORTIVE, VLORE"**

PROJEKTUES:  
**"ARCONSTUDIO SH.P.K."**  
Licensë N.6996/7  
Administrator:  
Ark. NASJEL ÇIÇO

Ing. DHIMITRAQ STEFA	liç. K-0308/7
Ing. KRENAR DILA	liç. K-1389/2
Ing. ALBIONA BERHANAJ	liç. K-1556/1
Ing. NURE KASTRATI	liç. K-2825
Ing. DENISA SINANI	
Ing. ANISA HOXHALLARI	
Ing. NAILE LAZJA	

Kapitulli  
**KONSTRUKSIONI**

Titulli i Vizatimit  
**ARMIMI I PLINTAVE PL5 DHE PL6**

Shkalla	Nr. i Fletës
---------	--------------

SHENIME TEKNIKE:  
1. **BETONI** per themelet: C25/30 (M-300)  
2. **HEKURI** S-500 (fy=4400 kg/cm2)  
3. **SHTRESA MBROJTESE E ARMATURES**  
do te jete:  
-Per themelet do te jete a=5cm  
4. **Profilet dhe pllakat metalike** jane celic grade S 275 me Fy=275N/mm2 dhe Fu=430N/mm2.

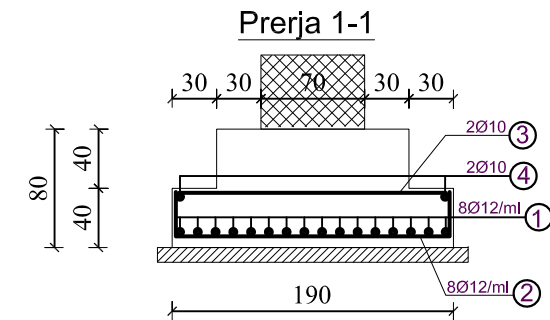
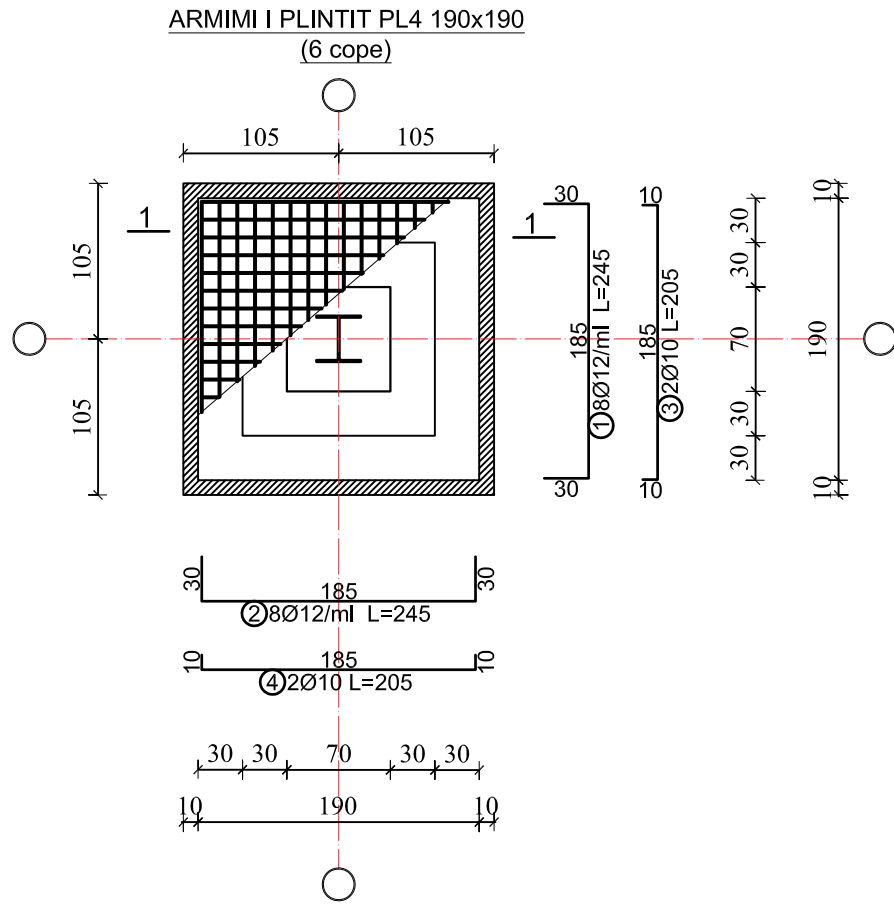

ARMIMI I K-1, MBI PLINT  
70x70x65





TABELA E HEKURIT					
Nr.	SKICA [cm]	Ø	l [m]	n [copë]	L [m]
ARMIMI I PLINTIT PL4 190X190					
1		12	2.45	17	41.65
2		12	2.45	17	41.65
3		10	2.05	2	4.10
4		10	2.05	2	4.10
TABELA PERMBLDHESE (1 copë)					
Ø [mm]	L [m]	Pesha njësi [kg/m]	Pesha [kg]		
10	8.20	0.65	5.32		
12	83.30	0.92	76.64		
TOTALI					81.96
TABELA PERMBLDHESE (6 copë)					
Ø [mm]	L [m]	Pesha njësi [kg/m]	Pesha [kg]		
10	49.20	0.65	31.93		
12	499.80	0.92	459.82		
TOTALI					491.75

TABELA E HEKURIT					
Nr.	SKICA [cm]	Ø	l [m]	n [copë]	L [m]
ARMIMI I MURIT mbi plint 70X70x65					
1		10	3.85	12	46.20
2		8	2.80	4	11.20
TABELA PERMBLDHESE (1 copë)					
Ø [mm]	L [m]	Pesha njësi [kg/m]	Pesha [kg]		
8	11.20	0.41	4.58		
10	46.20	0.65	29.98		
TOTALI					34.56
TABELA PERMBLDHESE(15 copë)					
Ø [mm]	L [m]	Pesha njësi [kg/m]	Pesha [kg]		
8	168.00	0.41	68.71		
10	693.00	0.65	449.76		
TOTALI					518.47

Porositës  
**"FONDI SHQIPTAR I ZHVILLIMIT"**

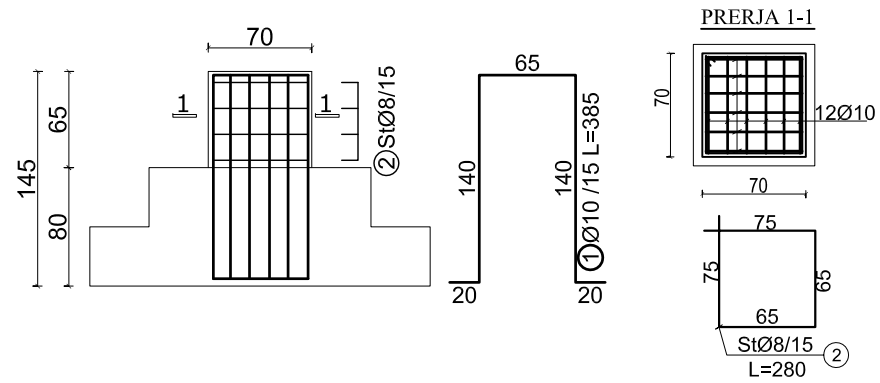
Faza  
**PROJEKT-ZBATIM**

Titulli i Projektit  
**"DUA TE LUAJ"**  
**"NDERHYRJE PER PERMIRESIMIN E HAPESIRAVE PUBLIKE TE DESTINUARA PER AKTIVITETE REKREATIVE DHE SPORTIVE,VLORE"**



PROJEKTUES:  
**"ARKONSTUDIO SH.P.K."**  
Licensë N.6996/7  
Administrator:  
Ark. NASJEL ÇIÇO

Ing. DHIMITRAQ STEFA	liç. K-0308/7
Ing. KRENAR DILA	liç. K-1389/2
Ing. ALBIONA BERHANAJ	liç. K-1556/1
Ing. NURE KASTRATI	liç. K-2825
Ing. DENISA SINANI	
Ing. ANISA HOXHALLARI	
Ing. NAILE LAZJA	

Kapitulli  
**KONSTRUKSIONI**

Titulli i Vizimitit  
**ARMIMI I PLINTIT PL4 DHE KOLONES K-1 MBI PLINT**

Shkalla	Nr. i Fletës
---------	--------------

SHENIME TEKNIKE:  
1. **BETONI** per themelet: C25/30 (M-300)  
2. **HEKURI** S-500 (fy=4400 kg/cm2)  
3. **SHTRESA MBROJTESE E ARMATURES** do te jete:  
-Per themelet do te jete a=5cm  
4. **Profilat dhe pllakat metalike** jane celik grade S 275 me fy=275N/mm2 dhe Fu=430N/mm2.

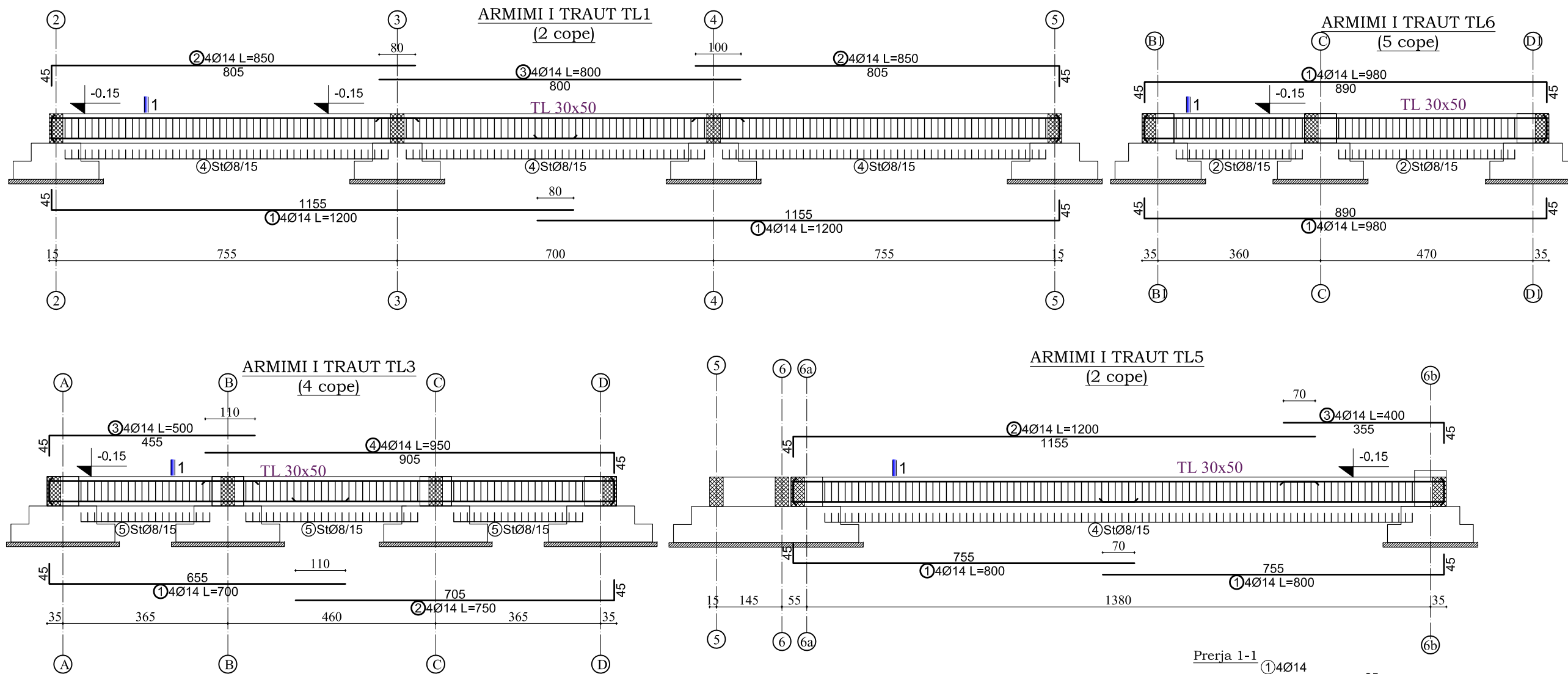

Nr.	SKICA [cm]	Ø	l [m]	n [copë]	L [m]
ARMIMI I TRAUT LIDHES TL1 30X50					
1	1155	14	12.00	8	96.00
2	805	14	8.50	8	68.00
3	800	14	8.00	4	32.00
4		8	1.60	143	228.80
TABELA PERMBLEDHESE E HEKURIT (1 copë)					
Ø [mm]	L [m]	Pesha njësi [kg/m <sup>3</sup> ]	Pesha [kg]		
8	228.80	0.41	93.58		
14	196.00	1.25	245.39		
TOTAL 338.97					
TABELA PERMBLEDHESE E HEKURIT (2 copë)					
Ø [mm]	L [m]	Pesha njësi [kg/m <sup>3</sup> ]	Pesha [kg]		
8	457.60	0.41	187.16		
14	392.00	1.25	490.78		
TOTAL 677.94					

Nr.	SKICA [cm]	Ø	l [m]	n [copë]	L [m]
ARMIMI I TRAUT LIDHES TL3 30X50 (1 copë)					
1	655	14	7.00	4	28.00
2	705	14	7.50	4	30.00
3	455	14	5.00	4	20.00
4	905	14	9.50	4	38.00
5		8	1.60	66	105.60
TABELA PERMBLEDHESE E HEKURIT (1 copë)					
Ø [mm]	L [m]	Pesha njësi [kg/m <sup>3</sup> ]	Pesha [kg]		
8	105.60	0.41	43.19		
14	116.00	1.25	145.23		
TOTAL 188.42					
TABELA PERMBLEDHESE E HEKURIT (4 copë)					
Ø [mm]	L [m]	Pesha njësi [kg/m <sup>3</sup> ]	Pesha [kg]		
8	422.40	0.41	172.76		
14	464.00	1.25	580.93		
TOTAL 753.69					

Nr.	SKICA [cm]	Ø	l [m]	n [copë]	L [m]
ARMIMI I TRAUT LIDHES TL5 30X50					
1	755	14	8.00	8	64.00
2	1155	14	12.00	4	48.00
3	355	14	4.00	4	16.00
4		8	1.60	88	140.80
TABELA PERMBLEDHESE E HEKURIT (1 copë)					
Ø [mm]	L [m]	Pesha njësi [kg/m <sup>3</sup> ]	Pesha [kg]		
8	140.80	0.41	57.59		
14	128.00	1.25	160.26		
TOTAL 217.84					
TABELA PERMBLEDHESE E HEKURIT (2 copë)					
Ø [mm]	L [m]	Pesha njësi [kg/m <sup>3</sup> ]	Pesha [kg]		
8	281.60	0.41	115.17		
14	256.00	1.25	320.51		
TOTAL 435.69					

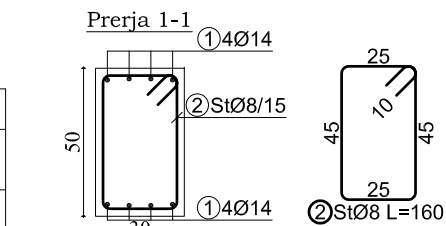

Nr.	SKICA [cm]	Ø	l [m]	n [copë]	L [m]
ARMIMI I TRAUT LIDHES TL6 30X50					
1	890	14	9.80	8	78.40
2		8	1.60	47	75.20
TABELA PERMBLEDHESE E HEKURIT (1 copë)					
Ø [mm]	L [m]	Pesha njësi [kg/m <sup>3</sup> ]	Pesha [kg]		
8	75.20	0.41	30.76		
14	78.40	1.25	98.16		
TOTAL 128.91					
TABELA PERMBLEDHESE E HEKURIT (5 copë)					
Ø [mm]	L [m]	Pesha njësi [kg/m <sup>3</sup> ]	Pesha [kg]		
8	376.00	0.41	153.78		
14	392.00	1.25	490.78		
TOTAL 644.57					

Porositës  
**"FONDI SHQIPTAR I ZHVILLIMIT"**

Faza  
**PROJEKT-ZBATIM**

Titulli i Projektit  
**"DUA TE LUAJ"**  
**"NDERHYRJE PER PERMIRESIMIN E HAPESIRAVE PUBLIKE TE DESTINUARA PER AKTIVITETE REKREATIVE DHE SPORTIVE, KORÇA"**

PROJEKTUES:  
**"ARKONSTUDIO SH.P.K."**  
Licensë N.6996/7  
Administrator:  
Ark. NASJEL ÇIÇO

Ing. DHIMITRAQ STEFA | liç. K-0308/7  
Ing. KRENAR DILA | liç. K-1389/2  
Ing. ALBIONA BERHANAJ | liç. K-1556/1  
Ing. NURE KASTRATI | liç. K-2825  
Ing. DENISA SINANI  
Ing. ANISA HOXHALLARI  
Ing. NAILE LAZJA

Kapitulli  
**KONSTRUKSIONI**

Titulli i Vizatimit  
ARMIMI I TRAREVE LIDHES TL1, TL3, TL5 DHE TL6

Shkalla | Nr. i Fletës

SHENIME TEKNIKE:  
1. **BETONI** per themelet: C25/30 (M-300)  
2. **HEKURI** S-500 (fy=4400 kg/cm<sup>2</sup>)  
3. **SHTRESA MBROJTESE E ARMATURES** do te jete:  
-Per themelet do te jete a=5cm  
4. **Profilat dhe pllakat metalike** jane celik grade S 275 me Fy=275N/mm<sup>2</sup> dhe Fu=430N/mm<sup>2</sup>.

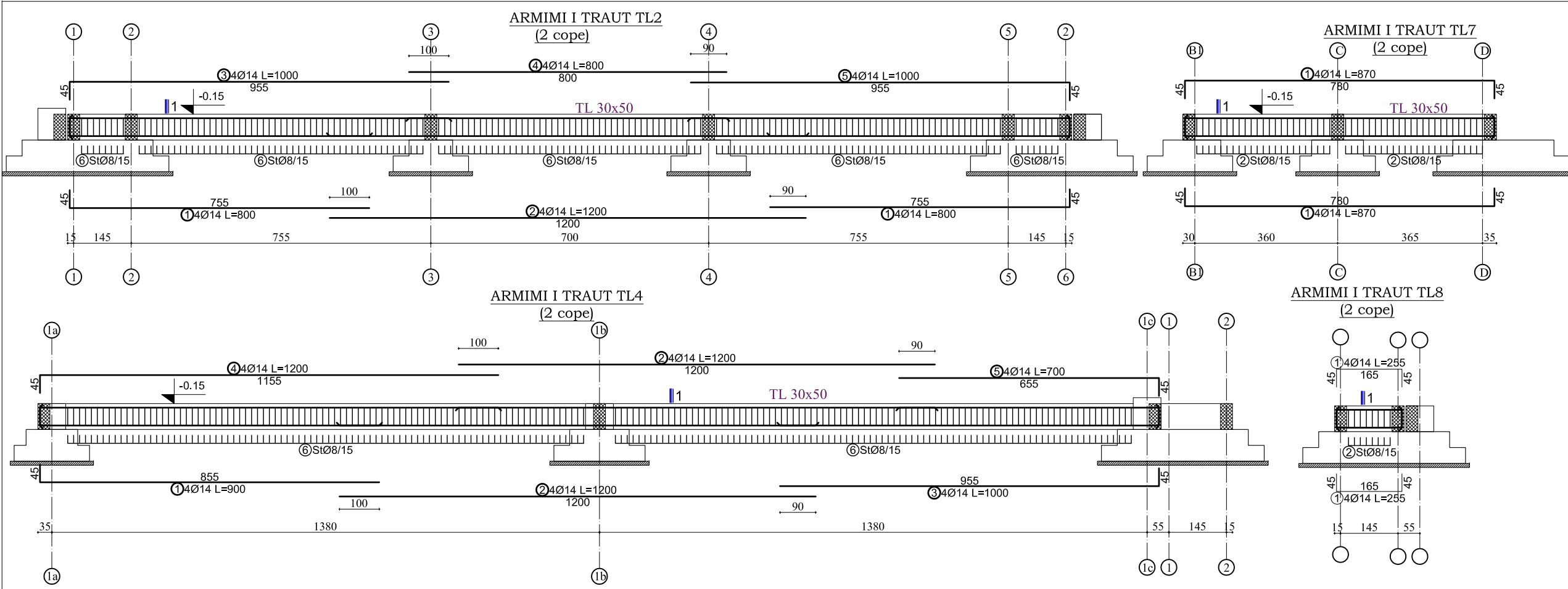

Nr.	SKICA [cm]	Ø	l [m]	n [copë]	L [m]
<b>ARMIMI I TRAUT LIDHES TL2 30X50</b>					
1		14	8.00	8	64.00
2		14	12.00	4	48.00
3		14	10.00	4	40.00
4		14	8.00	4	32.00
5		14	10.00	4	40.00
6		8	1.60	159	254.40
<b>TABELA PERMBLEDHESE E HEKURIT (1 copë)</b>					
Ø [mm]	L [m]	Pesha njësi [kg/m <sup>3</sup> ]	Pesha [kg]		
8	254.40	0.41	104.05		
14	224.00	1.25	280.45		
<b>TOTAL</b>					384.50
<b>TABELA PERMBLEDHESE E HEKURIT (2 copë)</b>					
Ø [mm]	L [m]	Pesha njësi [kg/m <sup>3</sup> ]	Pesha [kg]		
8	508.80	0.41	208.10		
14	448.00	1.25	560.90		
<b>TOTAL</b>					769.00

Nr.	SKICA [cm]	Ø	l [m]	n [copë]	L [m]
<b>ARMIMI I TRAUT LIDHES TL7 30X50</b>					
1		14	8.70	16	139.20
2		8	1.60	88	140.80
<b>TABELA PERMBLEDHESE E HEKURIT (1 copë)</b>					
Ø [mm]	L [m]	Pesha njësi [kg/m <sup>3</sup> ]	Pesha [kg]		
8	140.80	0.41	57.59		
14	139.20	1.25	174.28		
<b>TOTAL</b>					231.87
<b>TABELA PERMBLEDHESE E HEKURIT (2 copë)</b>					
Ø [mm]	L [m]	Pesha njësi [kg/m <sup>3</sup> ]	Pesha [kg]		
8	281.60	0.41	115.17		
14	278.40	1.25	348.56		
<b>TOTAL</b>					463.73

Nr.	SKICA [cm]	Ø	l [m]	n [copë]	L [m]
<b>ARMIMI I TRAUT LIDHES TL4 30X50</b>					
1		14	9.00	4	36.00
2		14	12.00	8	96.00
3		14	10.00	4	40.00
4		14	12.00	4	48.00
5		14	7.00	4	28.00
6		8	1.60	176	281.60
<b>TABELA PERMBLEDHESE E HEKURIT (1 copë)</b>					
Ø [mm]	L [m]	Pesha njësi [kg/m <sup>3</sup> ]	Pesha [kg]		
8	281.60	0.41	115.17		
14	248.00	1.25	310.50		
<b>TOTAL</b>					425.67
<b>TABELA PERMBLEDHESE E HEKURIT (2 copë)</b>					
Ø [mm]	L [m]	Pesha njësi [kg/m <sup>3</sup> ]	Pesha [kg]		
8	563.20	0.41	230.35		
14	496.00	1.25	620.99		
<b>TOTAL</b>					851.34

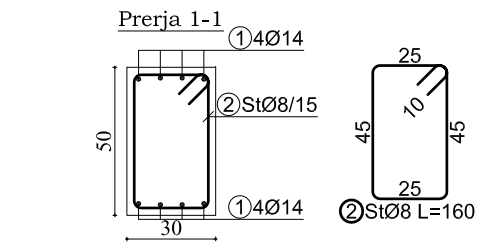

Nr.	SKICA [cm]	Ø	l [m]	n [copë]	L [m]
<b>ARMIMI I TRAUT LIDHES TL8 30X50</b>					
1		14	2.55	8	20.40
2		8	1.60	8	12.80
<b>TABELA PERMBLEDHESE E HEKURIT (1 copë)</b>					
Ø [mm]	L [m]	Pesha njësi [kg/m <sup>3</sup> ]	Pesha [kg]		
8	12.80	0.41	5.24		
14	20.40	1.25	25.54		
<b>TOTAL</b>					30.78
<b>TABELA PERMBLEDHESE E HEKURIT (2 copë)</b>					
Ø [mm]	L [m]	Pesha njësi [kg/m <sup>3</sup> ]	Pesha [kg]		
8	25.60	0.41	10.47		
14	40.80	1.25	51.08		
<b>TOTAL</b>					61.55

Porositës  
**"FONDI SHQIPTAR I ZHVILLIMIT"**

Faza  
**PROJEKT-ZBATIM**

Titulli i Projektit  
**"DUA TE LUAJ"**  
**"NDERHYRJE PER PERMIRESIMIN E HAPESIRAVE PUBLIKE TE DESTINUARA PER AKTIVITETE REKREATIVE DHE SPORTIVE, KORÇA"**

PROJEKTUES:  
**"ARKONSTUDIO SH.P.K."**  
Licensë N.6996/7  
Administrator:  
Ark. NASJEL ÇIÇO

Ing. DHIMITRAQ STEFA	liç. K-0308/7
Ing. KRENAR DILA	liç. K-1389/2
Ing. ALBIONA BERHANAJ	liç. K-1556/1
Ing. NURE KASTRATI	liç. K-2825
Ing. DENISA SINANI	
Ing. ANISA HOXHALLARI	
Ing. NAILE LAZJA	

Kapitulli  
**KONSTRUKSIONI**

Titulli i Vizatimit  
**ARMIMI I TRAREVE LIDHES TL2,TL4,TL7 DHE TL8**

Shkalla	Nr. i Fletës

SHENIME TEKNIKE:  
1. **BETONI** per themelet: C25/30 (M-300)  
2. **HEKURI** S-500 (fy=4400 kg/cm<sup>2</sup>)  
3. **SHTRESA MBROJTESE E ARMATURES** do te jete:  
-Per themelet do te jete a=5cm  
4. **Profilat dhe plakat metalike** jane celik grade S 275 me Fy=275N/mm<sup>2</sup> dhe Fu=430N/mm<sup>2</sup>.



# PLANI I PIKETIMIT TE KOLONAVE NE KUOTEN ±0.00

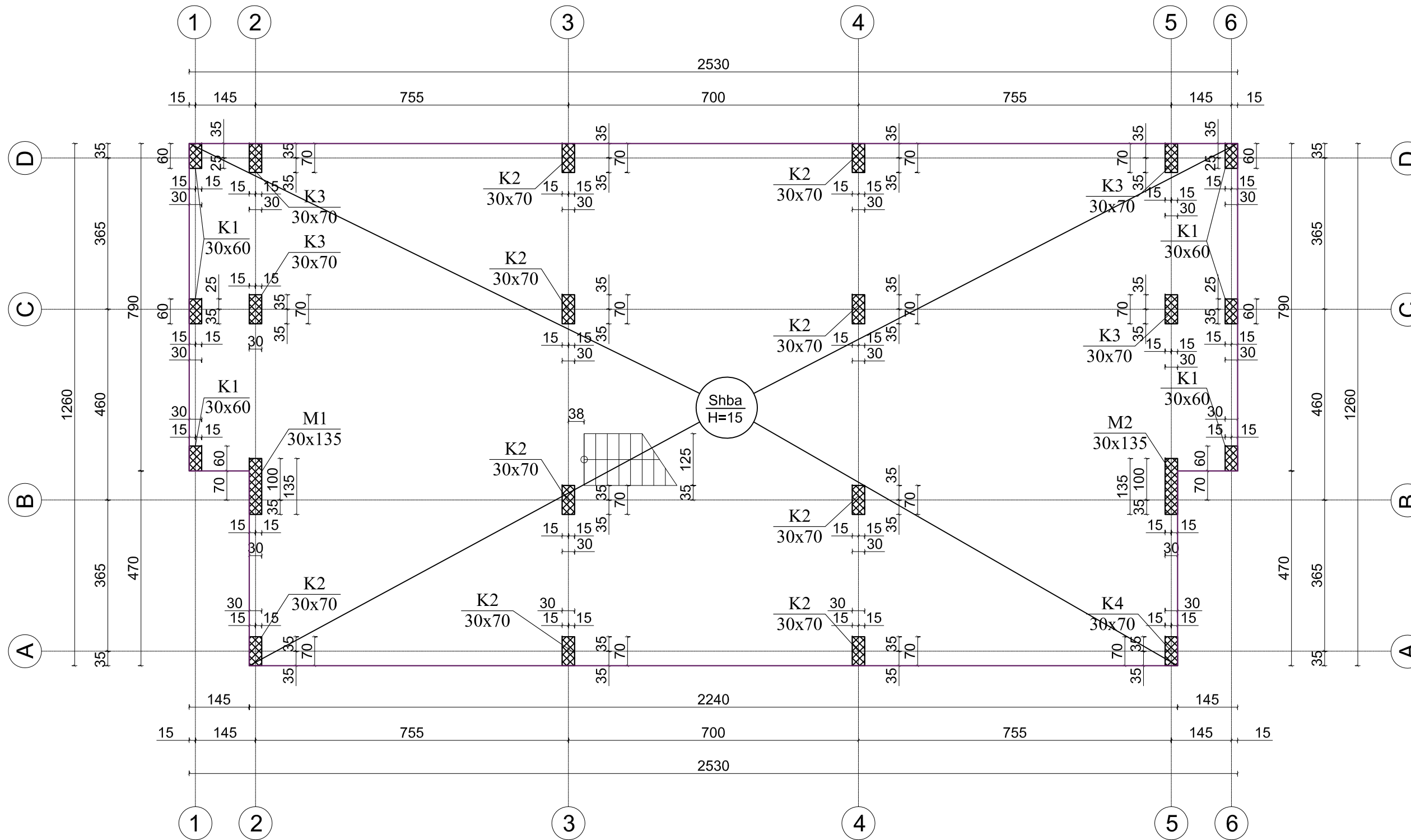

Porositës  
**"FONDI SHQIPTAR I ZHVILLIMIT"**

Faza  
**PROJEKT-ZBATIM**

Titulli i Projektit  
**"DUA TE LUAJ"  
"NDERHYRJE PER PERMIRESIMIN E HAPESIRAVE  
PUBLIKE TE DESTINUARA PER AKTIVITETE  
REKREATIVE DHE SPORTIVE, KORÇA"**

PROJEKTUES:  
**"ARKONSTUDIO SH.P.K."**  
Licensë N.6996/7  
Administrator:  
Ark. NASJEL ÇIÇO

Ing. DHIMITRAQ STEFA	liç. K-0308/7
Ing. KRENAR DILA	liç. K-1389/2
Ing. ALBIONA BERHANAJ	liç. K-1556/1
Ing. NURE KASTRATI	liç. K-2825
Ing. DENISA SINANI	
Ing. ANISA HOXHALLARI	
Ing. NAILE LAZJA	

Kapitulli  
**KONSTRUKSIONI**

Titulli i Vizatimit  
**PLANI I PIKETIMIT TE KOLONAVE NE  
KUOTEN ±0.00**

Shkalla  
Nr. i Fletës

SHENIME TEKNIKE:  
1. **BETONI** per te gjithë elementet konstruktive b/a:  
C25/30 (M-300)  
2. **HEKURI** S-500 (fy=4400 kg/cm2)  
3. **SHTRESA MBROJTËSE E ARMATURES**  
do te jete:  
-Per themelet do te jete a=5cm  
-Per trare,kolona do te jete a=2.5cm  
-Per soletat do te jete a=1.5cm

**Armimi i Kolones K1 (60x30)**

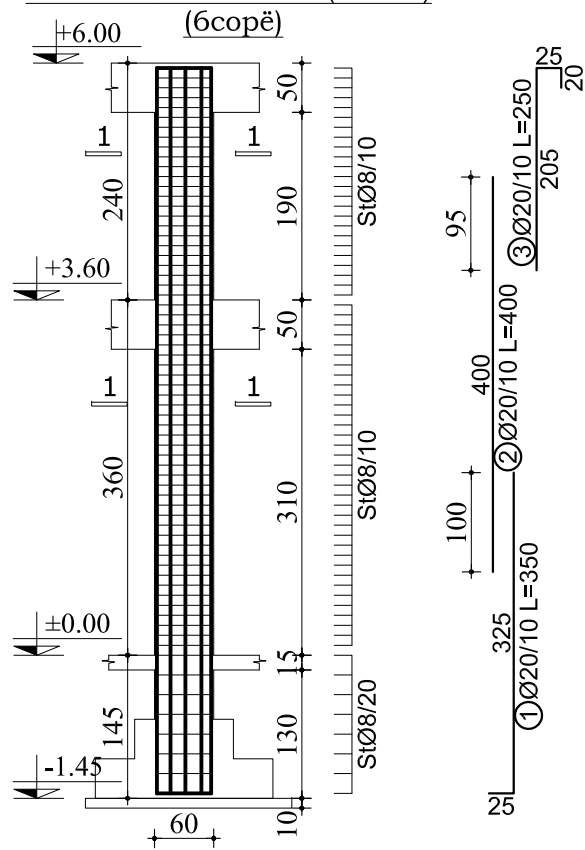

**Armimi i Kolones K2 (70x30)**

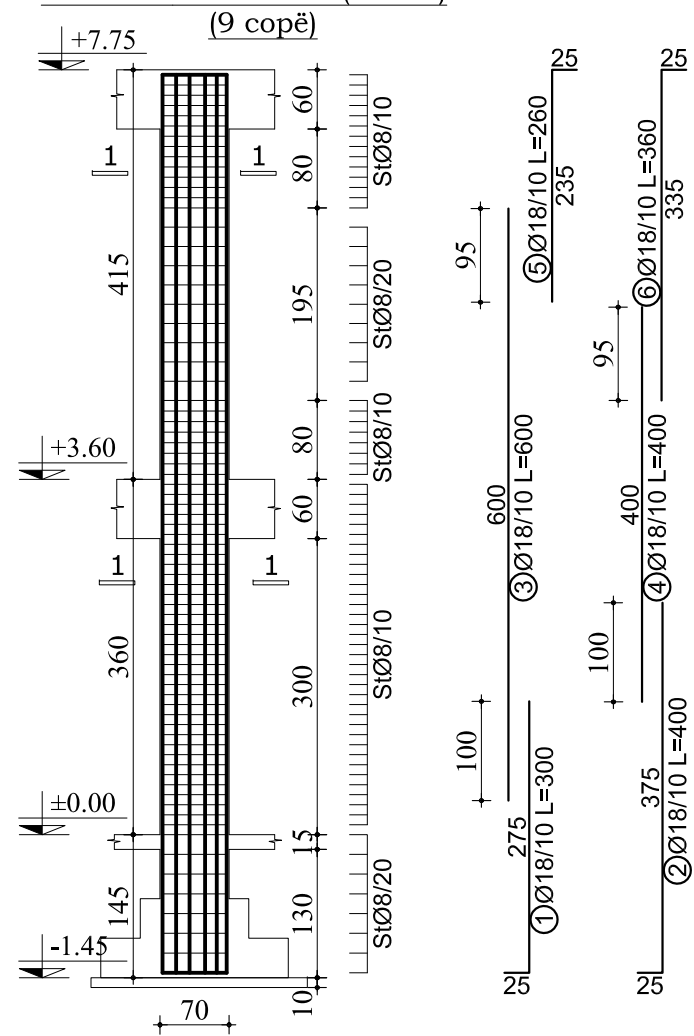

**TABELA E HEKURIT**

Nr.	SKICA [cm]	Ø	l [m]	n [copë]	L [m]
ARMIMI I KOLONES K1 60x30					
1		20	3.50	14	49.00
2		20	4.00	14	56.00
3		20	2.50	14	35.00
4		8	1.40	135	189.00
5		8	0.85	136	115.60

**TABELA PERMBLEDHESE E HEKURIT (1 copë)**

Ø [mm]	L [m]	Pesha njësi [kg/m <sup>3</sup> ]	Pesha [kg]
8	304.60	0.41	124.58
20	140.00	2.48	346.50
<b>TOTAL</b>			<b>471.08</b>

**TABELA PERMBLEDHESE E HEKURIT (6 copë)**

Ø [mm]	L [m]	Pesha njësi [kg/m <sup>3</sup> ]	Pesha [kg]
8	1827.60	0.41	747.49
20	840.00	2.48	2079.00
<b>TOTAL</b>			<b>2826.49</b>

**TABELA E HEKURIT**

Nr.	SKICA [cm]	Ø	l [m]	n [copë]	L [m]
ARMIMI I KOLONES K2 70x30					
1		18	3.00	8	24.00
2		18	4.00	8	32.00
3		18	6.00	8	48.00
4		18	4.00	8	32.00
5		18	2.60	8	20.80
6		18	3.60	8	28.80
7		8	1.60	150	240.00
8		8	0.85	152	129.20
9		8	0.55	76	41.80

**TABELA PERMBLEDHESE E HEKURIT (1 copë)**

Ø [mm]	L [m]	Pesha njësi [kg/m <sup>3</sup> ]	Pesha [kg]
8	411.00	0.41	168.10
18	185.60	2.05	380.48
<b>TOTAL</b>			<b>548.58</b>

**TABELA PERMBLEDHESE E HEKURIT (9 copë)**

Ø [mm]	L [m]	Pesha njësi [kg/m <sup>3</sup> ]	Pesha [kg]
8	3699.00	0.41	1512.89
18	1670.40	2.05	3424.32
<b>TOTAL</b>			<b>4937.21</b>

**KOLONA K-1**

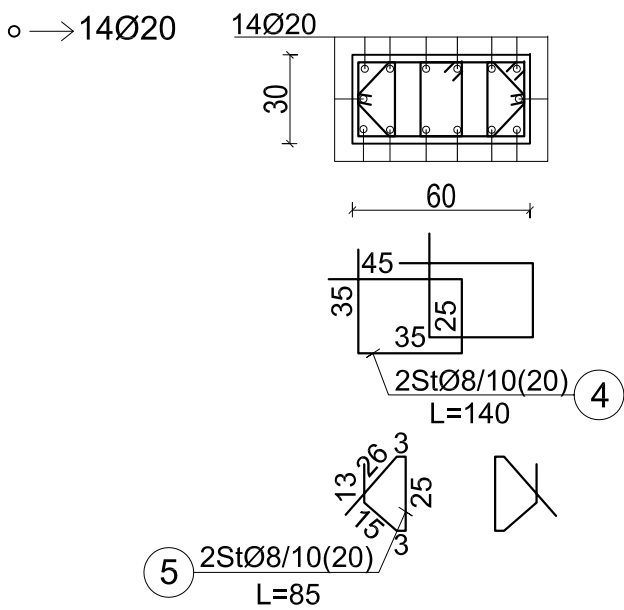

**KOLONA K-2**

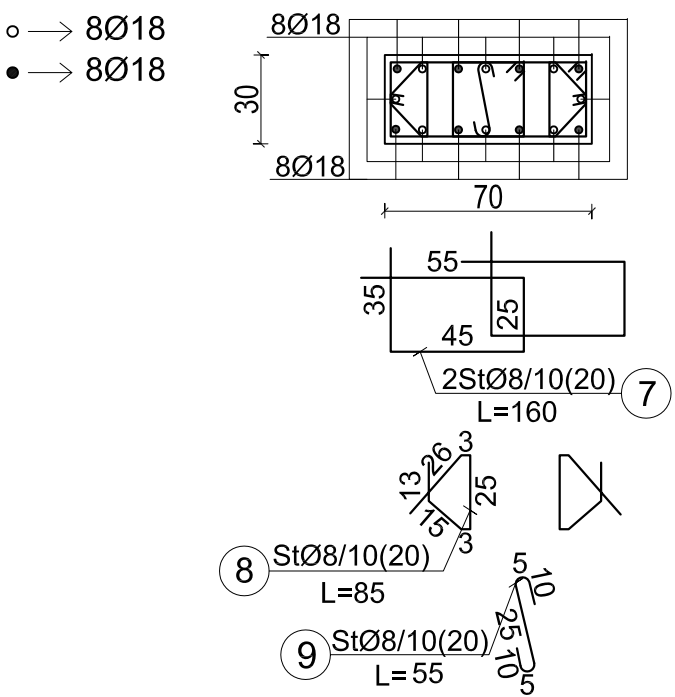

Porositës  
**"FONDI SHQIPTAR I ZHVILLIMIT"**

Faza  
**PROJEKT-ZBATIM**

Titulli i Projektit  
**"DUA TE LUAJ"  
"NDERHYRJE PER PERMIRESIMIN E HAPESIRAVE  
PUBLIKE TE DESTINUARA PER AKTIVITETE  
REKREATIVE DHE SPORTIVE,KORÇA"**

PROJEKTUES:  
**"ARKONSTUDIO SH.P.K."**  
Licensë N.6996/7  
AdminInistrator:  
Ark. NASJEL ÇIÇO

- |                       |               |
|-----------------------|---------------|
| Ing. DHIMITRAQ STEFA  | liç. K-0308/7 |
| Ing. KRENAR DILA      | liç. K-1389/2 |
| Ing. ALBIONA BERHANAJ | liç. K-1556/1 |
| Ing. NURE KASTRATI    | liç. K-2825   |
| Ing. DENISA SINANI    |               |
| Ing. ANISA HOXHALLARI |               |
| Ing. NAILE LAZJA      |               |

Kapitulli  
**KONSTRUKSIONI**

Titulli i Vizatimit  
**ARMIMI I KOLONES K1 (60x30) DHE  
KOLONES K2 (70x30)**

Shkalla  
Nr. i Fletës

SHENIME TEKNIKE:  
1. **BETONI** per te gjithë elementet konstruktive b/a: C25/30 (M-300)  
2. **HEKURI** S-500 (fy=4400 kg/cm<sup>2</sup>)  
3. **SHTRESA MBROJTESE E ARMATURES** do te jete:  
-Per themelet do te jete a=5cm  
-Per trare,kolona do te jete a=2.5cm  
-Per soletat do te jete a=1.5cm

Armimi i Kolones K3 (70x30)

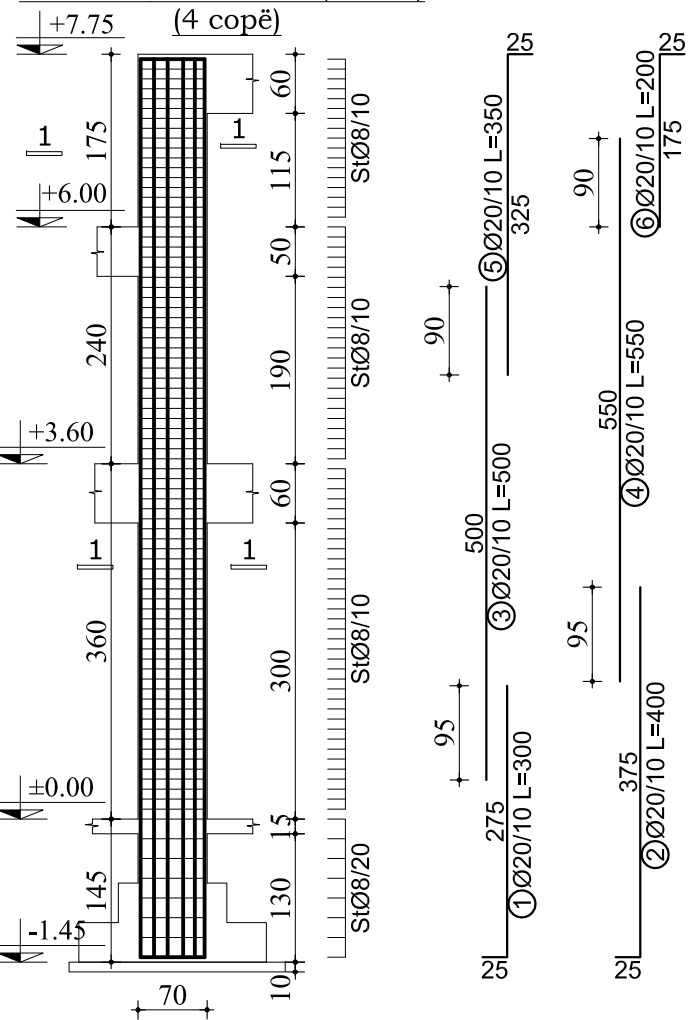

Armimi i Murit M1 (135x30)



TABELA E HEKURIT

Nr.	SKICA [cm]	Ø	l [m]	n [copë]	L [m]
ARMIMI I KOLONES K3 70x30					
1		20	3.00	8	24.00
2		20	4.00	8	32.00
3		20	5.00	8	40.00
4		20	5.50	8	44.00
5		20	3.50	8	28.00
6		20	2.00	8	16.00
7		8	1.60	169	270.40
8		8	0.85	170	144.50
9		8	0.55	85	46.75

TABELA PERMBLEDHESE E HEKURIT (1 copë)

Ø [mm]	L [m]	Pesha njësi [kg/m <sup>3</sup> ]	Pesha [kg]
8	461.65	0.41	188.81
20	184.00	2.48	455.40
TOTAL			644.21

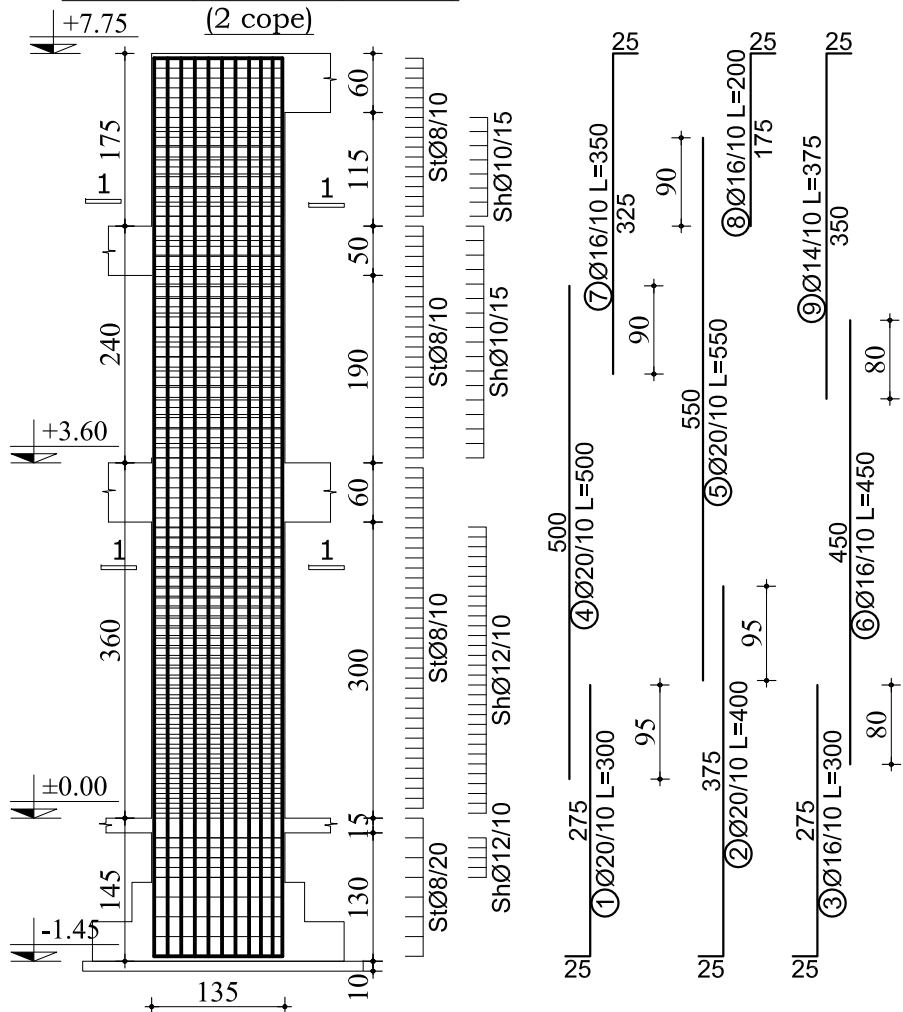
TABELA PERMBLEDHESE E HEKURIT (4 copë)

Ø [mm]	L [m]	Pesha njësi [kg/m <sup>3</sup> ]	Pesha [kg]
8	1846.60	0.41	755.26
20	736.00	2.48	1821.60
TOTAL			2576.86

TABELA E HEKURIT

Nr.	SKICA [cm]	Ø	l [m]	n [copë]	L [m]
ARMIMI I MURIT M1 135x30 (1 copë)					
1		20	3.00	10	30.00
2		20	4.00	12	48.00
3		16	3.00	6	18.00
4		20	5.00	10	50.00
5		20	5.50	12	66.00
6		16	4.50	6	27.00
7		16	3.50	10	35.00
8		16	2.00	12	24.00
9		14	3.75	6	22.50
10		12	1.70	78	132.60
11		8	1.50	169	253.50
12		8	0.85	170	144.50
13		8	0.55	255	140.25
14		10	1.70	50	85.00

TABELA PERMBLEDHESE E HEKURIT

Ø [mm]	L [m]	Pesha njësi [kg/m <sup>3</sup> ]	Pesha [kg]
8	538.25	0.41	220.14
10	85.00	0.65	55.16
12	132.60	0.92	121.99
14	22.50	1.25	28.17
16	104.00	1.62	168.58
20	194.00	2.48	480.15
TOTAL			1074.21

Porositës  
**"FONDI SHQIPTAR I ZHVILLIMIT"**

Faza  
**PROJEKT-ZBATIM**

Titulli i Projektit  
**"DUA TE LUAJ"  
"NDERHYRJE PER PERMIRESIMIN E HAPESIRAVE  
PUBLIKE TE DESTINUARA PER AKTIVITETE  
REKREATIVE DHE SPORTIVE,KORÇA"**

PROJEKTUES:  
**"ARKONSTUDIO SH.P.K."**  
Licensë N.6996/7  
Administrator:  
Ark. NASJEL ÇIÇO

Ing. DHIMITRAQ STEFA	liç. K-0308/7
Ing. KRENAR DILA	liç. K-1389/2
Ing. ALBIONA BERHANAJ	liç. K-1556/1
Ing. NURE KASTRATI	liç. K-2825
Ing. DENISA SINANI	
Ing. ANISA HOXHALLARI	
Ing. NAILE LAZJA	

Kapitulli  
**KONSTRUKSIONI**

Titulli i Vizatimit  
**ARMIMI I KOLONES K3(70x30) DHE  
MURIT M1 (135x30)**

Shkalla	Nr. i Fletës
---------	--------------

SHENIME TEKNIKE:  
1. **BETONI** per te gjithë elementet konstruktive b/a: C25/30 (M-300)  
2. **HEKURI** S-500 (fy=4400 kg/cm<sup>2</sup>)  
3. **SHTRESA MBROJTESE E ARMATURES** do te jete:  
-Per themelet do te jete a=5cm  
-Per trare,kolona do te jete a=2.5cm  
-Per soletat do te jete a=1.5cm

**MURI M-1**

- → 10Ø20
- → 12Ø20
- → 6Ø16

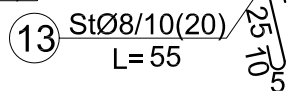
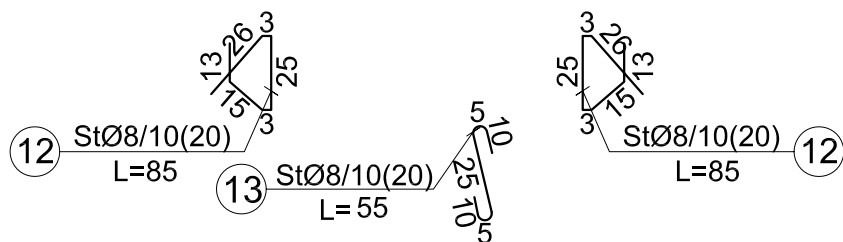
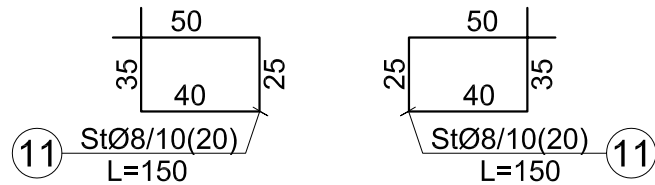
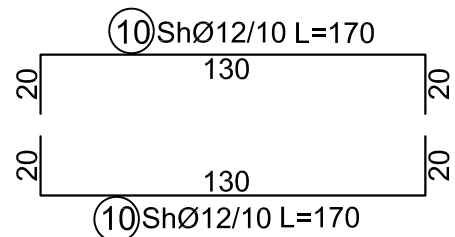
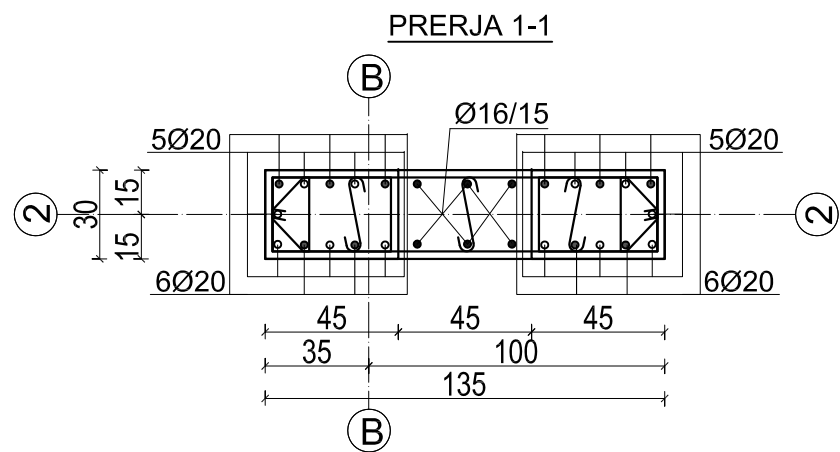

**MURI M-1**

- → 10Ø16
- → 12Ø16
- → 6Ø14

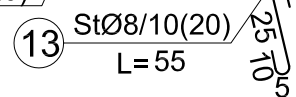
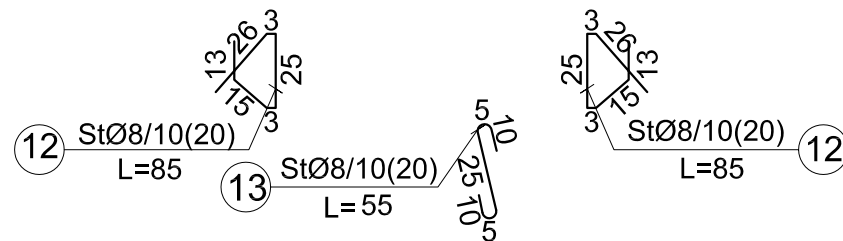
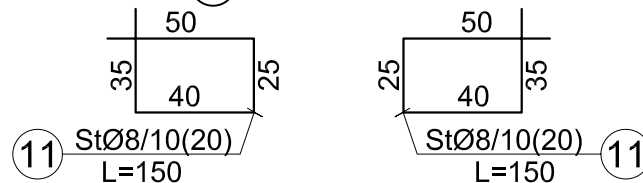
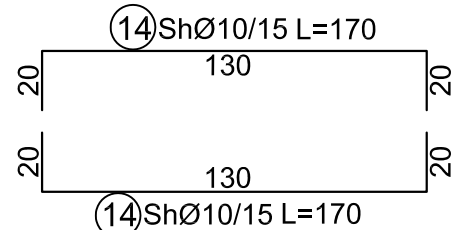
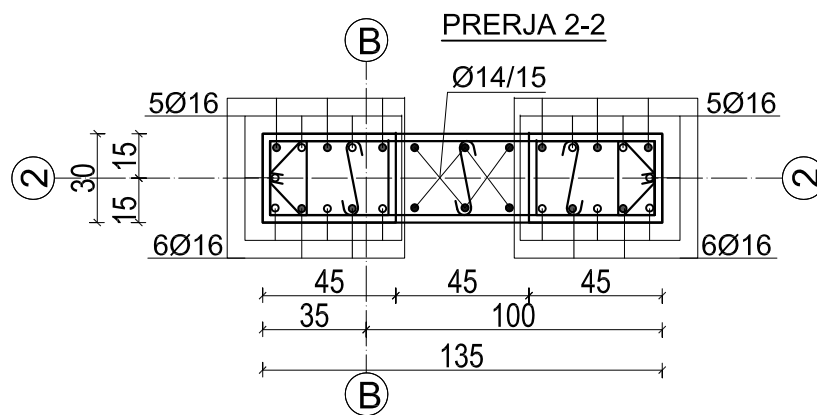

**KOLONA K-3**

- → 8Ø20
- → 8Ø20

**PRERJA 1-1**

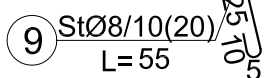
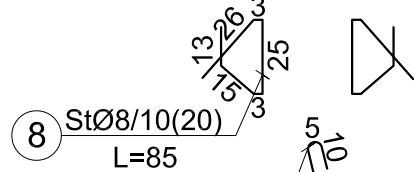
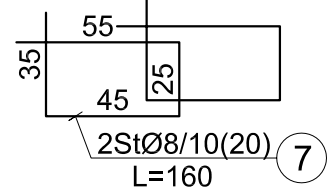
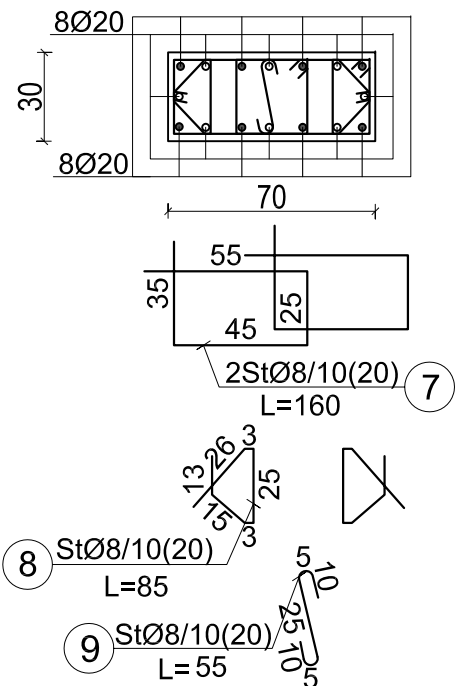

Porositës  
**"FONDI SHQIPTAR I ZHVILLIMIT"**

Faza  
**PROJEKT-ZBATIM**

Titulli i Projektit  
**"DUA TE LUAJ"**  
**"NDERHYRJE PER PERMIRESIMIN E HAPESIRAVE PUBLIKE TE DESTINUARA PER AKTIVITETE REKREATIVE DHE SPORTIVE, KORÇA"**

PROJEKTUES:  
**"ARKONSTUDIO SH.P.K."**  
Licensë N.6996/7  
Administrator:  
Ark. NASJEL ÇIÇO

Ing. DHIMITRAQ STEFA	liç. K-0308/7
Ing. KRENAR DILA	liç. K-1389/2
Ing. ALBIONA BERHANAJ	liç. K-1556/1
Ing. NURE KASTRATI	liç. K-2825
Ing. DENISA SINANI	
Ing. ANISA HOXHALLARI	
Ing. NAILE LAZJA	

Kapitulli  
**KONSTRUKSIONI**

Titulli i Vizatimit  
PRERJA 1-1, 2-2 E MURIT M1 DHE  
PRERJA 1-1 E KOLONES K3

Shkalla	Nr. i Fletës
---------	--------------

SHENIME TEKNIKE:  
1. **BETONI** per te gjithë elementet konstruktive b/a: C25/30 (M-300)  
2. **HEKURI** S-500 (fy=4400 kg/cm2)  
3. **SHTRESA MBROJTESE E ARMATURES** do te jete:  
-Per themelet do te jete a=5cm  
-Per trare, kolona do te jete a=2.5cm  
-Per soletat do te jete a=1.5cm

Armimi i Kolones K4 (70x30)

(1 copë)

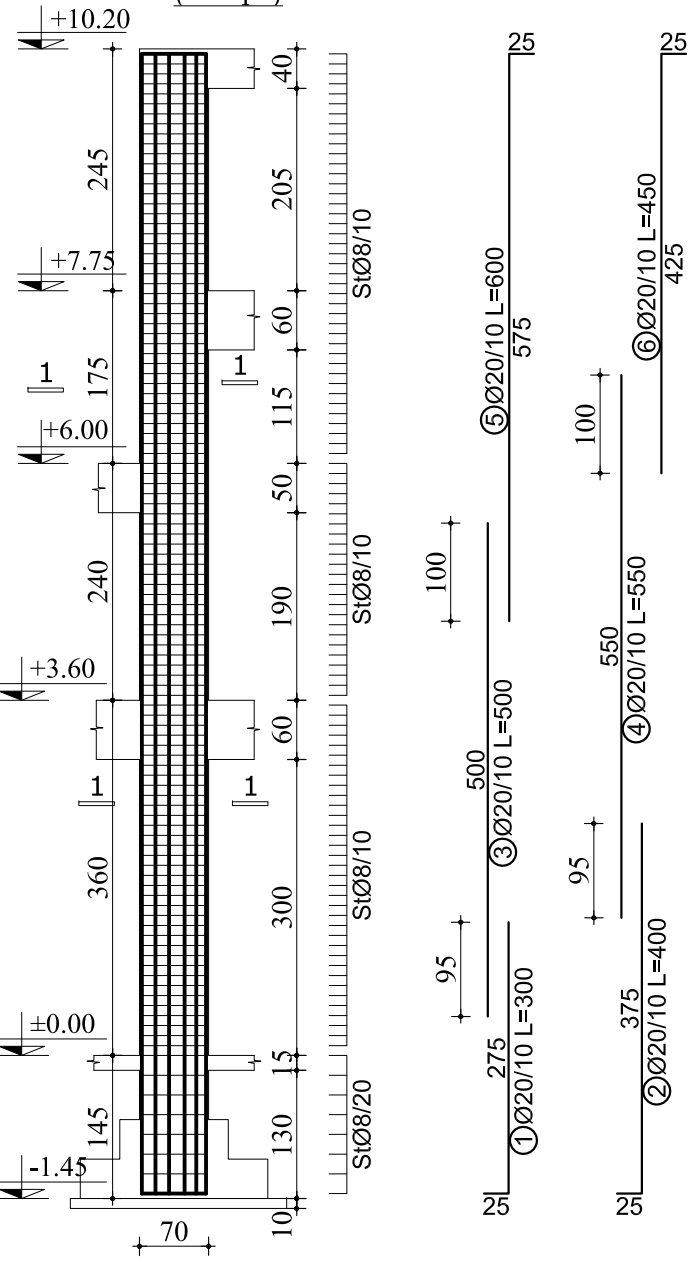

KOLONA K-3

- → 8Ø20
- → 8Ø20

PRERJA 1-1

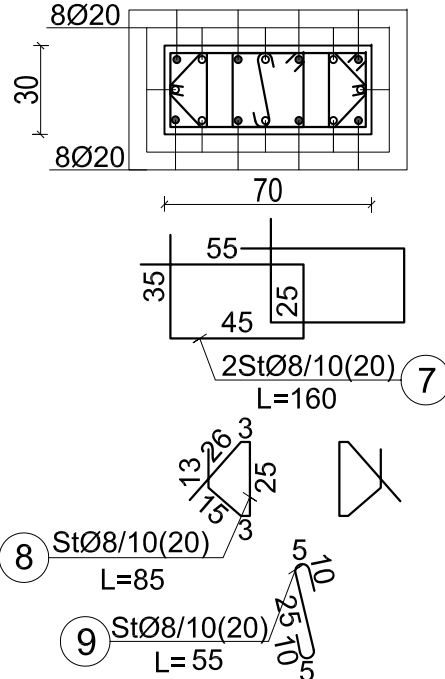

KOLONA K-5

- → 5Ø16
- → 5Ø16

PRERJA 1-1

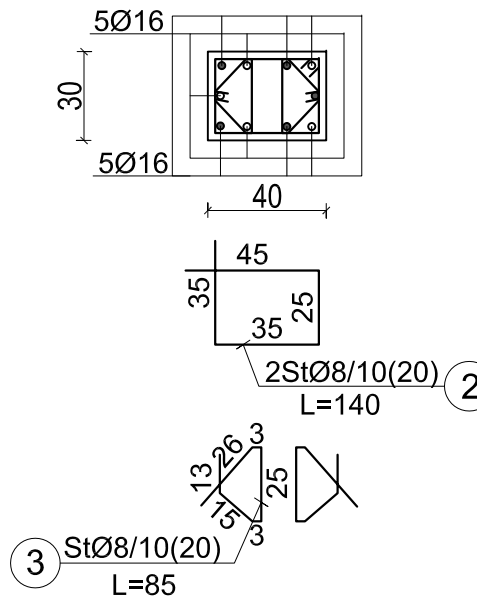

Armimi i Kolones K5 (40x30)

(1 copë)

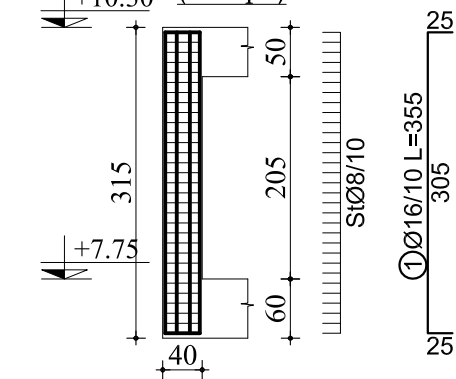

Nr.	SKICA [cm]	Ø	l [m]	n [copë]	L [m]
ARMIMI I KOLONES K4 70x30					
1	275	20	3.00	8	24.00
2	375	20	4.00	8	32.00
3	500	20	5.00	8	40.00
4	550	20	5.50	8	44.00
5	575	20	6.00	8	48.00
6	425	20	4.50	8	36.00
7	45	8	1.60	217	347.20
8	25	8	0.85	218	185.30
9	10	8	0.55	109	59.95

Ø [mm]	L [m]	Pesha njësi [kg/m³]	Pesha [kg]
8	592.45	0.41	242.31
20	224.00	2.48	554.40
TOTAL			796.71

Nr.	SKICA [cm]	Ø	l [m]	n [copë]	L [m]
ARMIMI I KOLONES K5 40x30 (1 copë)					
1	305	16	3.55	10	35.50
2	35	8	1.40	31	43.40
3	25	8	0.85	62	52.70

Ø [mm]	L [m]	Pesha njësi [kg/m³]	Pesha [kg]
8	96.10	0.41	39.30
16	35.50	1.62	57.55
TOTAL			96.85

Nr.	SKICA [cm]	Ø	l [m]	n [copë]	L [m]
ARMIMI I MURIT M2 135x30					
1	275	20	3.00	10	30.00
2	375	20	4.00	12	48.00
3	275	16	3.00	6	18.00
4	500	20	5.00	10	50.00
5	550	20	5.50	12	66.00
6	450	16	4.50	6	27.00
7	325	16	3.50	5	17.50
8	575	16	6.00	5	30.00
9	425	16	4.50	6	27.00
10	175	16	2.00	6	12.00
11	575	14	6.00	4	24.00
12	325	14	3.50	2	7.00
13	130	12	1.70	78	132.60
14	40	8	1.50	193	289.50
15	25	8	0.85	194	164.90
16	10	8	0.55	303	166.65
17	130	10	1.70	84	142.80
18	65	10	1.05	34	35.70
TOTAL					1223.97

Ø [mm]	L [m]	Pesha njësi [kg/m³]	Pesha [kg]
8	621.05	0.41	254.04
10	178.50	0.65	115.85
12	132.60	0.92	121.99
14	31.00	1.25	38.81
16	131.50	1.62	213.16
20	194.00	2.48	480.15
TOTAL			1223.97

Porositës "FONDI SHQIPTAR I ZHVILLIMIT"

Faza **PROJEKT-ZBATIM**

Titulli i Projektit "DUA TE LUAJ" "NDERHYRJE PER PERMIRESIMIN E HAPESIRAVE PUBLIKE TE DESTINUARA PER AKTIVITETE REKREATIVE DHE SPORTIVE, KORÇA"

PROJEKTUES: "ARKONSTUDIO SH.P.K."  
 Licensë N.6996/7  
 Administrator: Ark. NASJEL ÇIÇO

Ing. DHIMITRAQ STEFA	liç. K-0308/7
Ing. KRENAR DILA	liç. K-1389/2
Ing. ALBIONA BERHANAJ	liç. K-1556/1
Ing. NURE KASTRATI	liç. K-2825
Ing. DENISA SINANI	
Ing. ANISA HOXHALLARI	
Ing. NAILE LAZJA	

Kapitulli **KONSTRUKSIONI**

Titulli i Vizatimit ARMIMI I KOLONES K4 (70x30) DHE KOLONES K5 (40x30)

Shkalla Nr. i Fletës

- SHENIME TEKNIKE:
- BETONI per te gjithë elementet konstruktive b/a: C25/30 (M-300)
  - HEKURI S-500 (fy=4400 kg/cm²)
  - SHTRESA MBROJTESE E ARMATURES do te jete:
    - Per themelet do te jete a=5cm
    - Per trare, kolona do te jete a=2.5cm
    - Per soletat do te jete a=1.5cm

**Armimi i Murit M1 (135x30)**  
(2 cope)

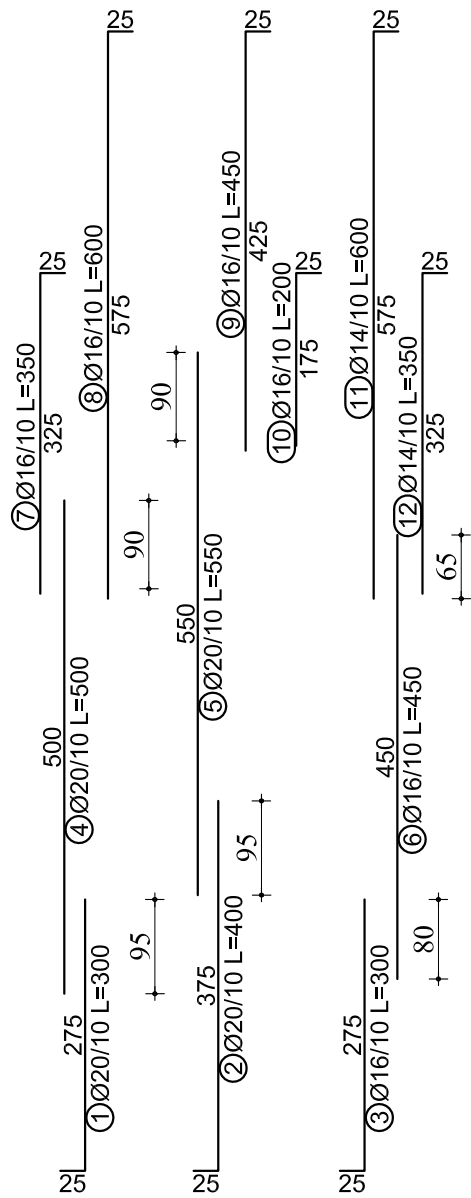
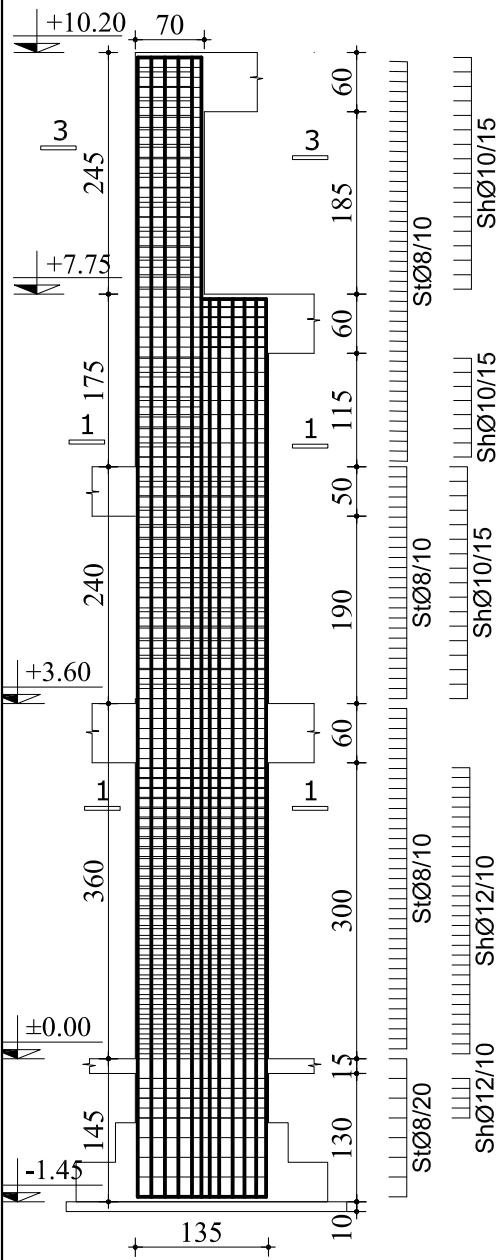

**MURI M-2**

- → 5Ø16
- → 6Ø16
- → 4Ø14

**MURI M-2**

- → 10Ø16
- → 12Ø16
- → 6Ø14

**PRERJA 3-3**

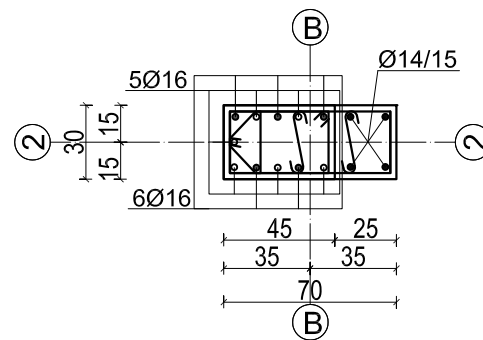

18 ShØ10/15 L=105

18 ShØ10/15 L=105

14 StØ8/10(20) L=150

16 StØ8/10(20) L=55

15 StØ8/10(20) L=85

**PRERJA 2-2**

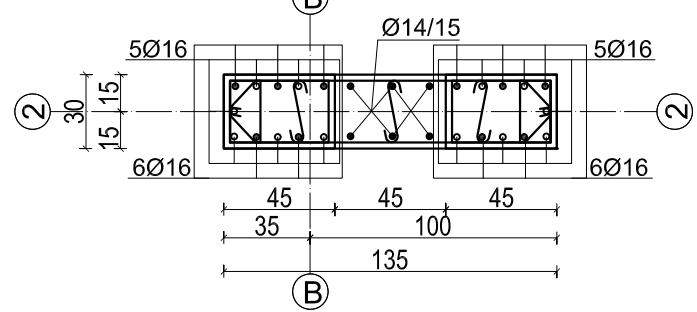

17 ShØ10/15 L=170

17 ShØ10/15 L=170

14 StØ8/10(20) L=150

14 StØ8/10(20) L=150

15 StØ8/10(20) L=85

16 StØ8/10(20) L=55

15 StØ8/10(20) L=85

**PRERJA 1-1**

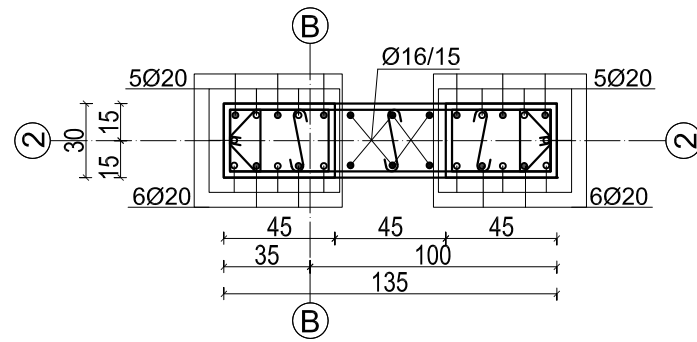

13 ShØ12/10 L=170

13 ShØ12/10 L=170

14 StØ8/10(20) L=150

14 StØ8/10(20) L=150

15 StØ8/10(20) L=85

16 StØ8/10(20) L=55

15 StØ8/10(20) L=85

Porositës <b>"FONDI SHQIPTAR I ZHVILLIMIT"</b>	
Faza <b>PROJEKT-ZBATIM</b>	
Titulli i Projektit <b>"DUA TE LUAJ"</b> <b>"NDERHYRJE PER PERMIRESIMIN E HAPESIRAVE PUBLIKE TE DESTINUARA PER AKTIVITETE REKREATIVE DHE SPORTIVE,KORÇA"</b>	
 PROJEKTUES: <b>"ARCONSTUDIO SH.P.K."</b> Licensë N.6996/7 Administrator: Ark. NASJEL ÇIÇO	
Ing. DHIMITRAQ STEFA	liç. K-0308/7
Ing. KRENAR DILA	liç. K-1389/2
Ing. ALBIONA BERHANAJ	liç. K-1556/1
Ing. NURE KASTRATI	liç. K-2825
Ing. DENISA SINANI	
Ing. ANISA HOXHALLARI	
Ing. NAILE LAZJA	
Kapitulli <b>KONSTRUKSIONI</b>	
Titulli i Vizatimit <b>ARMIMI I MURIT M2 (135x30)</b>	
Shkalla	Nr. i Fletës
SHENIME TEKNIKE: 1. <b>BETONI</b> per te gjithë elementet konstruktive b/a: C25/30 (M-300) 2. <b>HEKURI</b> S-500 (fy=4400 kg/cm2) 3. <b>SHTRESA MBROJTJESE E ARMATURES</b> do te jete: -Per themelet do te jete a=5cm -Per trare,kolona do te jete a=2.5cm -Per soletat do te jete a=1.5cm	

# ARMIMI I SHITRESSES BETONIKE NE KUOTEN ±0.00

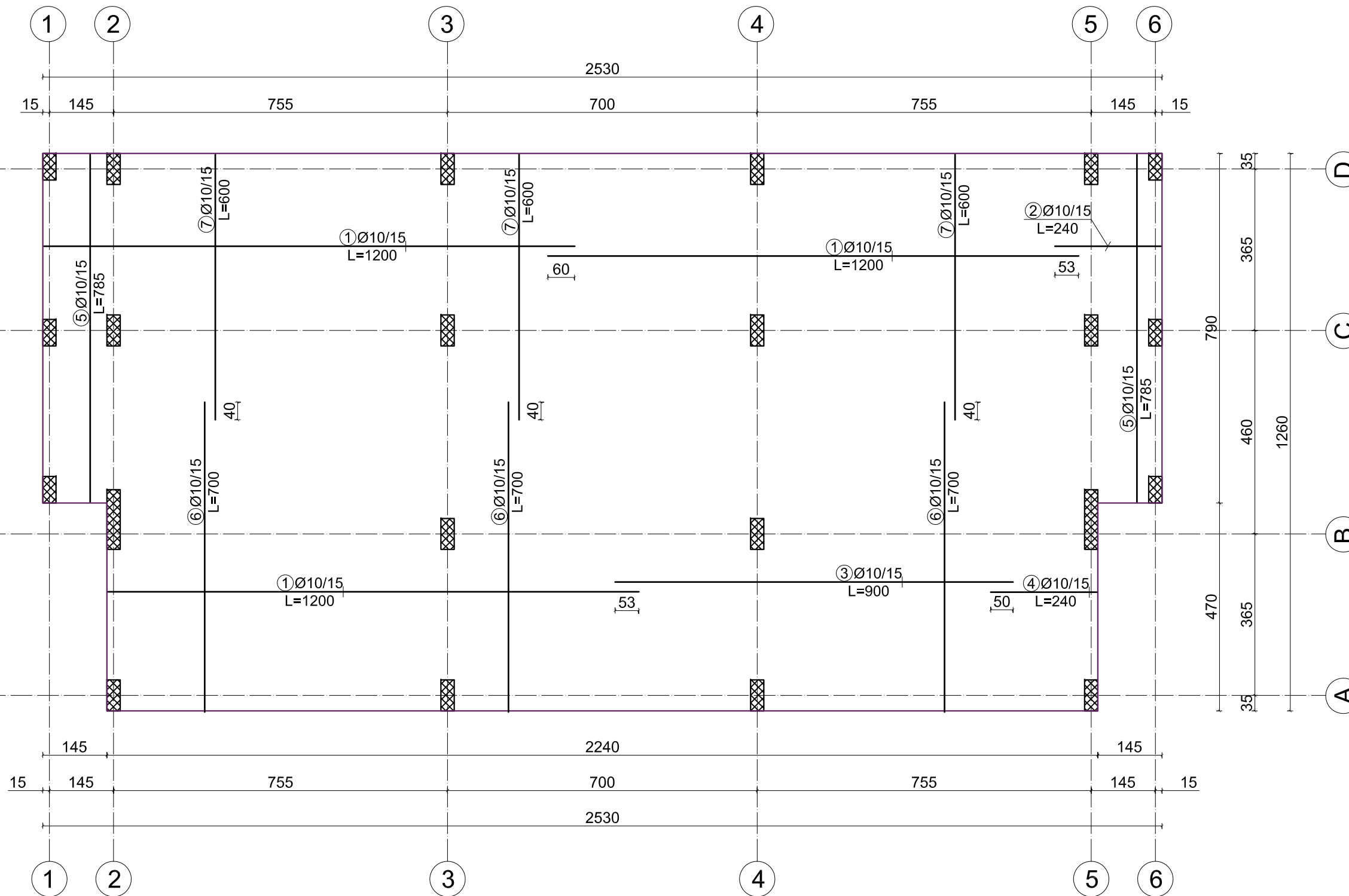

Porositës  
**"FONDI SHQIPTAR I ZHVILLIMIT"**

Faza  
**PROJEKT-ZBATIM**

Titulli i Projektit  
**"DUA TE LUAJ"  
"NDERHYRJE PER PERMIRESIMIN E HAPESIRAVE  
PUBLIKE TE DESTINUARA PER AKTIVITETE  
REKREATIVE DHE SPORTIVE, KORÇA"**

	PROJEKTUES: <b>"ARKONSTUDIO SH.P.K."</b> Licensë N.6996/7
	Administrator: Ark. NASJEL ÇIÇO

Ing. DHIMITRAQ STEFA	liç. K-0308/7
Ing. KRENAR DILA	liç. K-1389/2
Ing. ALBIONA BERHANAJ	liç. K-1556/1
Ing. NURE KASTRATI	liç. K-2825
Ing. DENISA SINANI	
Ing. ANISA HOXHALLARI	
Ing. NAILE LAZJA	

Kapitulli  
**KONSTRUKSIONI**

Titulli i Vizatimit  
**ARMIMI I SHITRESSES BETONNIKE NE  
KUOTEN ±0.00**

Shkalla	Nr. i Fletës
---------	--------------

SHENIME TEKNIKE:  
 1. **BETONI** per te gjithë elementet konstruktive b/a:  
 C25/30 (M-300)  
 2. **HEKURI** S-500 (fy=4400 kg/cm<sup>2</sup>)  
 3. **SHITRESA MBROJTESE E ARMATURES**  
 do te jete:  
 -Per themelet do te jete a=5cm  
 -Per trare, kolona do te jete a=2.5cm  
 -Per soletat do te jete a=1.5cm

# PLANI I STRUKTURAVE NE KUOTEN +3.60m

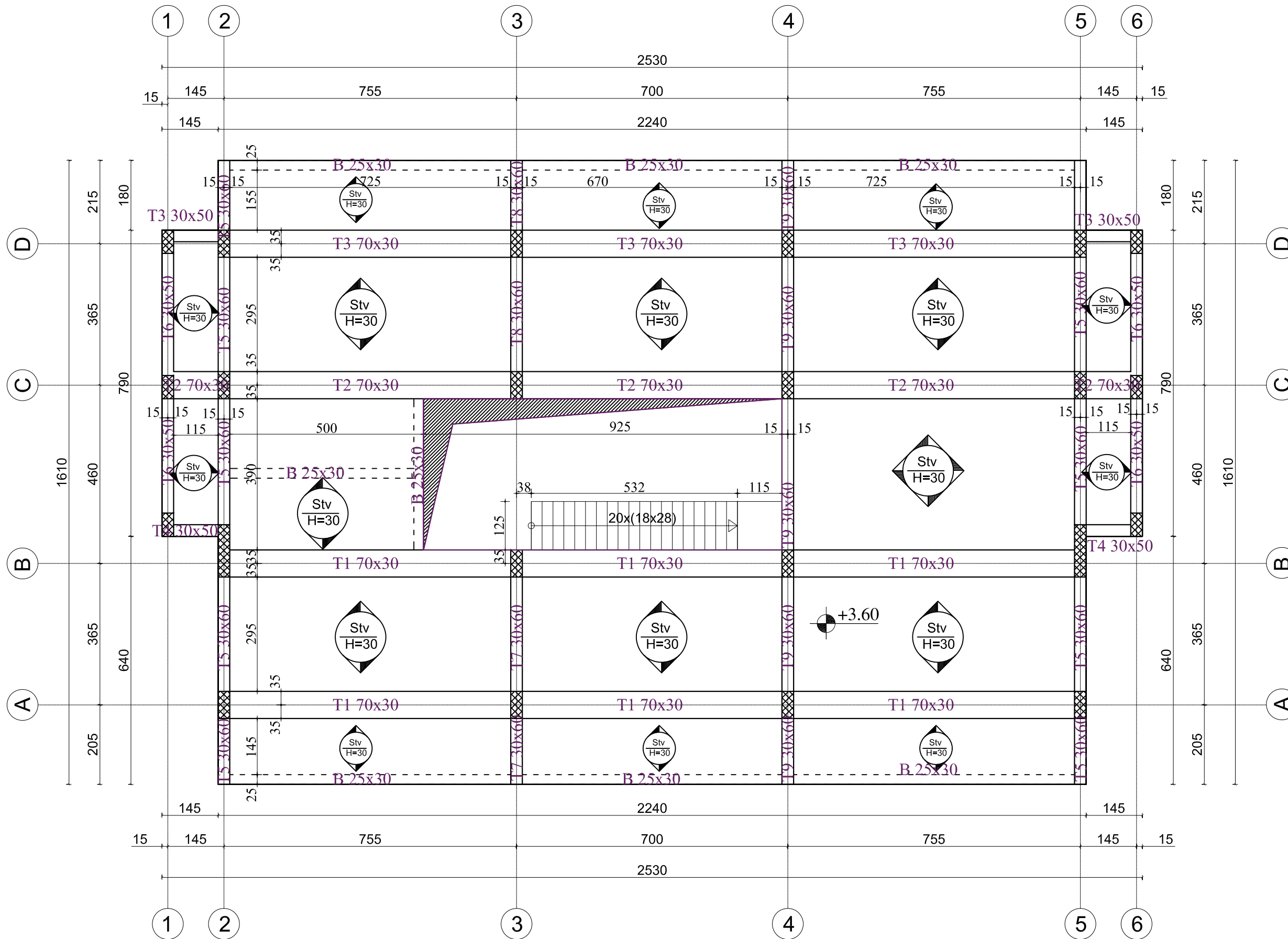

Porositës  
**"FONDI SHQIPTAR I ZHVILLIMIT"**

Faza  
**PROJEKT-ZBATIM**

Titulli i Projektit  
**"DUA TE LUAJ"  
"NDERHYRJE PER PERMIRESIMIN E HAPESIRAVE  
PUBLIKE TE DESTINUARA PER AKTIVITETE  
REKREATIVE DHE SPORTIVE, KORÇA"**

PROJEKTUES:  
**"ARKONSTUDIO SH.P.K."**  
Licensë N.6996/7  
Administrator:  
Ark. NASJEL ÇIÇO

Ing. DHIMITRAQ STEFA	liç. K-0308/7
Ing. KRENAR DILA	liç. K-1389/2
Ing. ALBIONA BERHANAJ	liç. K-1556/1
Ing. NURE KASTRATI	liç. K-2825
Ing. DENISA SINANI	
Ing. ANISA HOXHALLARI	
Ing. NAILE LAZJA	

Kapitulli  
**KONSTRUKSIONI**

Titulli i Vizimit  
PLANI I STRUKTURAVE NE KUOTEN +3.60

Shkalla	Nr. i Fletës
---------	--------------

SHENIME TEKNIKE:  
1. **BETONI** per te gjithë elementet konstruktive b/a:  
C25/30 (M-300)  
2. **HEKURI** S-500 (fy=4400 kg/cm<sup>2</sup>)  
3. **SHTRESA MBROJTESE E ARMATURES**  
do te jete:  
-Per themelet do te jete a=5cm  
-Per trare, kolona do te jete a=2.5cm  
-Per soletat do te jete a=1.5cm



# PLANI I TRAVETAVE NE KUOTEN +3.60m

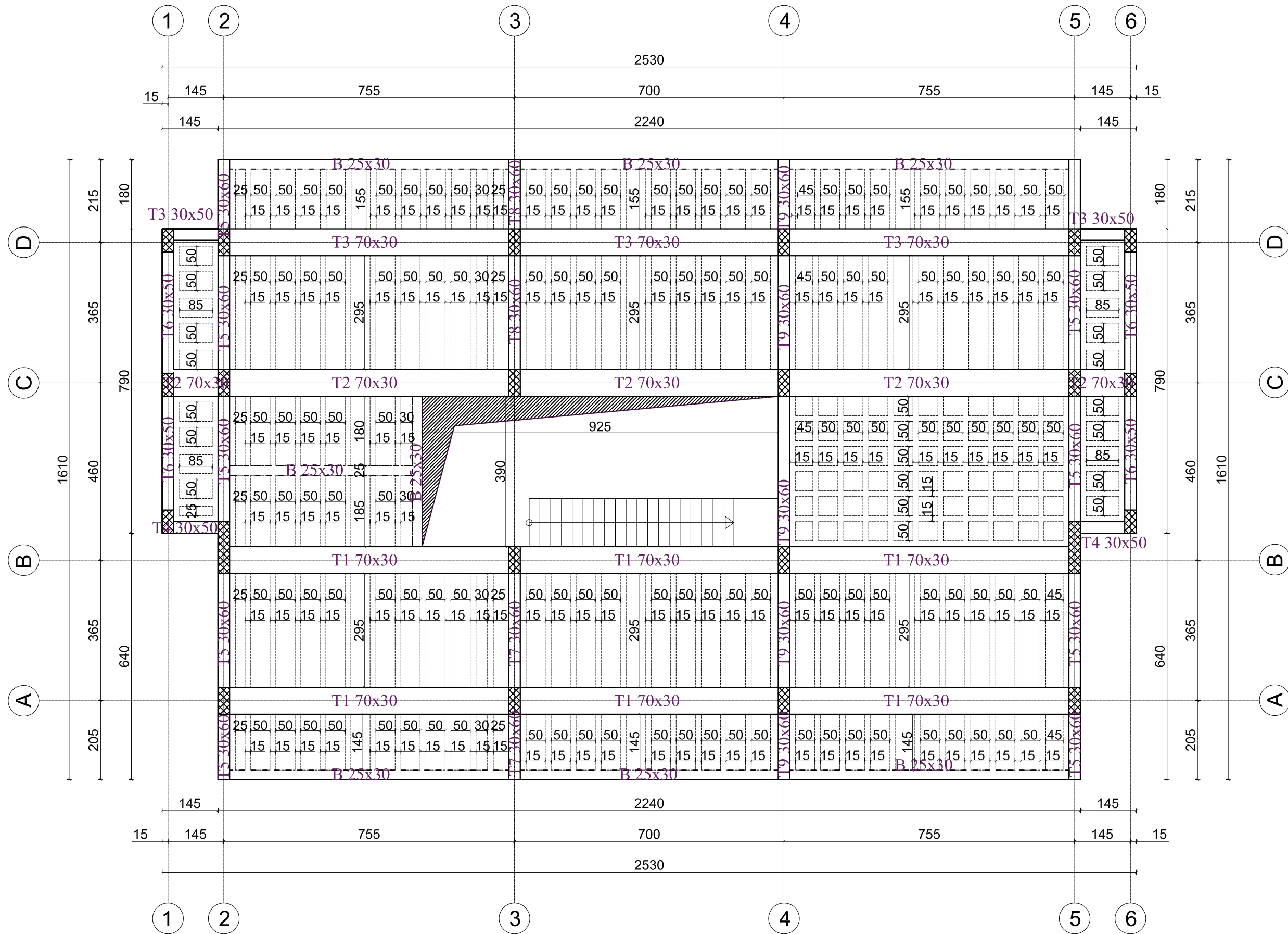

Porositës  
**"FONDI SHQIPTAR I ZHVILLIMIT"**

Faza  
**PROJEKT-ZBATIM**

Titulli i Projektit  
**"DUA TE LUAJ"  
"NDERHYRJE PER PERMIRESIMIN E HAPESIRAVE  
PUBLIKE TE DESTINUARA PER AKTIVITETE  
REKREATIVE DHE SPORTIVE, KORÇA"**

PROJEKTUES:  
**"ARKONSTUDIO SH.P.K."**  
Licensë N.6996/7  
Administrator:  
Ark. NASJEL ÇIÇO

Ing. DHIMITRAQ STEFA	liç. K-0308/7
Ing. KRENAR DILA	liç. K-1389/2
Ing. ALBIONA BERHANAJ	liç. K-1556/1
Ing. NURE KASTRATI	liç. K-2825
Ing. DENISA SINANI	
Ing. ANISA HOXHALLARI	
Ing. NAILE LAZJA	

Kapitulli  
**KONSTRUKSIONI**

Titulli i Vizatimit  
PLANI I TRAVETAVE NE KUOTEN +3.60m

Shkalla	Nr. i Fletës
---------	--------------

SHENIME TEKNIKE:  
1. **BETONI** per te gjithë elementet konstruktive b/a:  
C25/30 (M-300)  
2. **HEKURI** S-500 (fy=4400 kg/cm2)  
3. **SHTRESA MBROJTESE E ARMATURES**  
do te jete:  
-Per themelet do te jete a=5cm  
-Per trare, kolona do te jete a=2.5cm  
-Per soletat do te jete a=1.5cm

# ARMIMI I SOLETES NE KUOTEN +3.60m (Shufrat e sipërme)

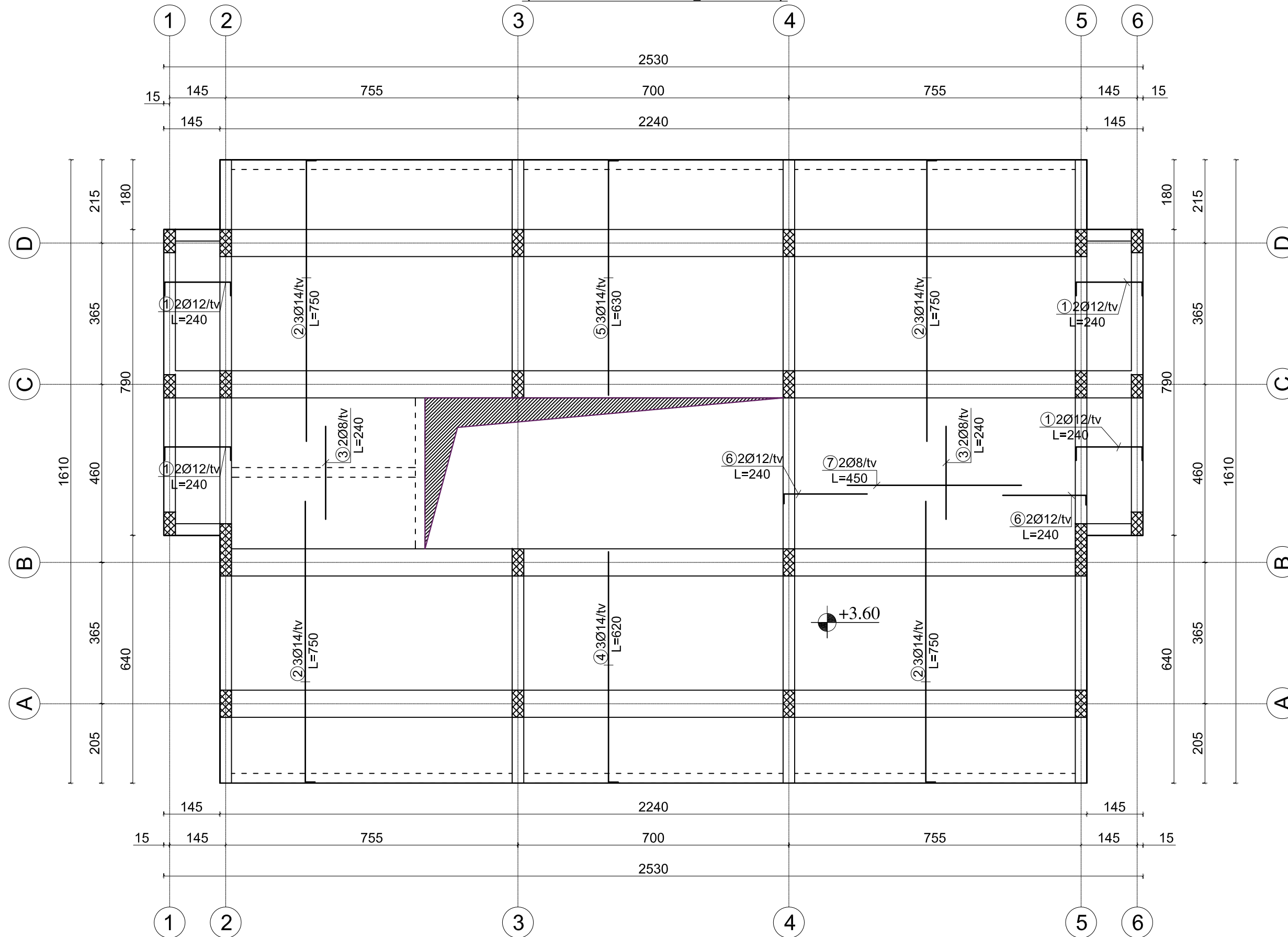

Porositës  
**"FONDI SHQIPTAR I ZHVILLIMIT"**

Faza  
**PROJEKT-ZBATIM**

Titulli i Projektit  
**"DUA TE LUAJ"  
"NDERHYRJE PER PERMIRESIMIN E HAPESIRAVE  
PUBLIKE TE DESTINUARA PER AKTIVITETE  
REKREATIVE DHE SPORTIVE, KORÇA"**

PROJEKTUES:  
**"ARONSTUDIO SH.P.K."**  
Licensë N.6996/7

AdminInstrator:  
Ark. NASJEL ÇIÇO

Ing. DHIMITRAQ STEFA	Iliç. K-0308/7
Ing. KRENAR DILA	Iliç. K-1389/2
Ing. ALBIONA BERHANAJ	Iliç. K-1556/1
Ing. NURE KASTRATI	Iliç. K-2825
Ing. DENISA SINANI	
Ing. ANISA HOXHALLARI	
Ing. NAILE LAZJA	

Kapitulli  
**KONSTRUKSIONI**

Titulli i Vizatimit  
ARMIMI I SOLETES NE KUOTEN +3.60m  
(Shufrat e sipërme)

Shkalla	Nr. i Fletës
---------	--------------

SHENIME TEKNIKE:  
 1. **BETONI** per te gjithë elementet konstruktive b/a:  
 C25/30 (M-300)  
 2. **HEKURI** S-500 (fy=4400 kg/cm<sup>2</sup>)  
 3. **SHTRESA MBROJTESE E ARMATURES**  
 do te jete:  
 -Per themelet do te jete a=5cm  
 -Per trare,kolona do te jete a=2.5cm  
 -Per soletat do te jete a=1.5cm

# ARMIMI I SOLETES NE KUOTEN +3.60m (Shufrat e poshtme)

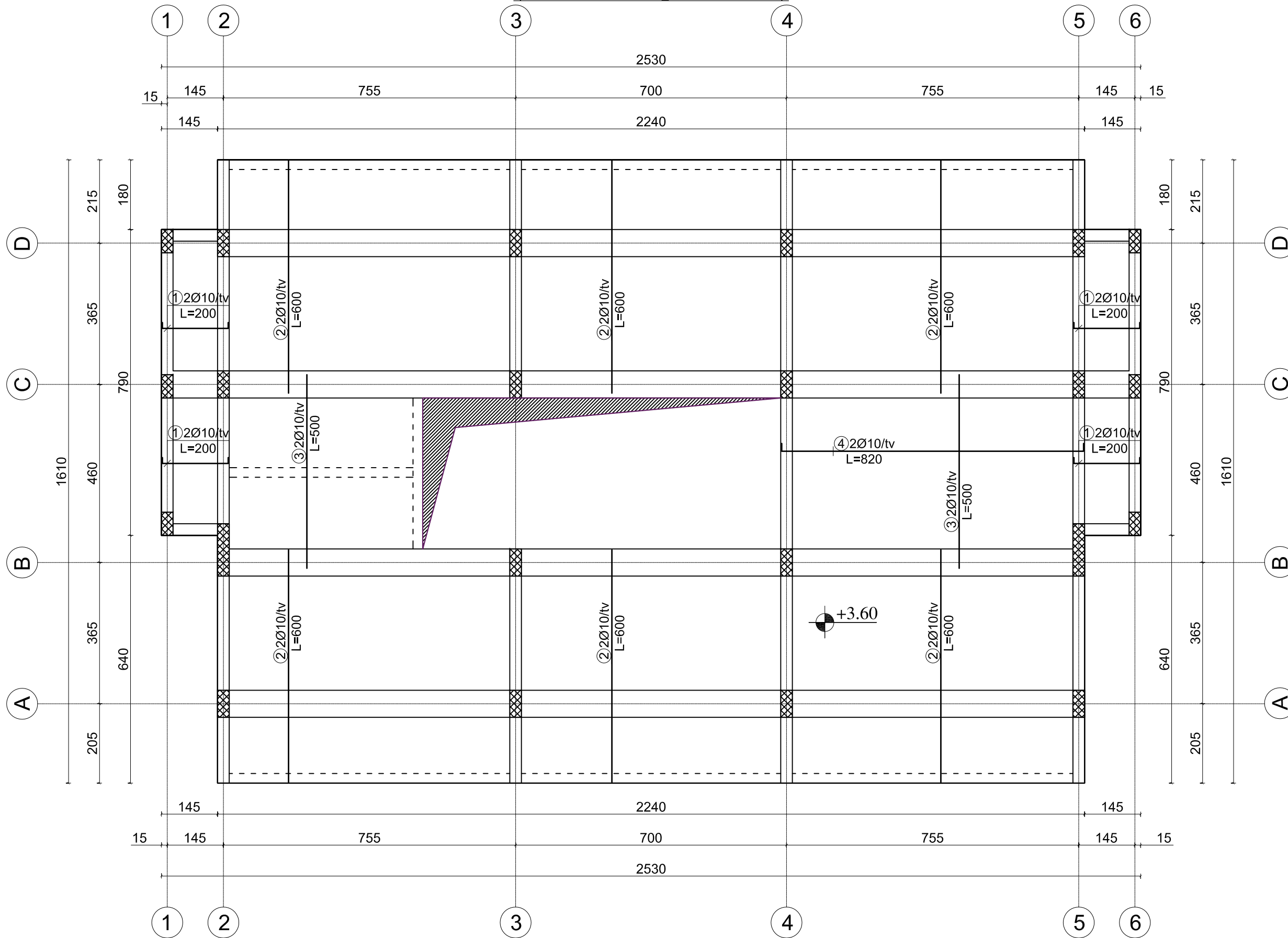

Porositës  
**"FONDI SHQIPTAR I ZHVILLIMIT"**

Faza  
**PROJEKT-ZBATIM**

Titulli i Projektit  
**"DUA TE LUAJ"  
"NDERHYRJE PER PERMIRESIMIN E HAPESIRAVE  
PUBLIKE TE DESTINUARA PER AKTIVITETE  
REKREATIVE DHE SPORTIVE, KORÇA"**

PROJEKTUES:  
**"ARONSTUDIO SH.P.K."**  
Licensë N.6996/7

Administrator:  
Ark. NASJEL ÇIÇO

Ing. DHIMITRAQ STEFA	Iliç. K-0308/7
Ing. KRENAR DILA	Iliç. K-1389/2
Ing. ALBIONA BERHANAJ	Iliç. K-1556/1
Ing. NURE KASTRATI	Iliç. K-2825
Ing. DENISA SINANI	
Ing. ANISA HOXHALLARI	
Ing. NAILE LAZJA	

Kapitulli  
**KONSTRUKSIONI**

Titulli i Vizatimit  
ARMIMI I SOLETES NE KUOTEN +3.60m  
(Shufrat e poshtme)

Shkalla	Nr. i Fletës
---------	--------------

SHENIME TEKNIKE:  
 1. **BETONI** per te gjithë elementet konstruktive b/a:  
 C25/30 (M-300)  
 2. **HEKURI** S-500 (fy=4400 kg/cm2)  
 3. **SHTRESA MBROJTJES E ARMATURES**  
 do te jete:  
 -Per themelet do te jete a=5cm  
 -Per trare, kolona do te jete a=2.5cm  
 -Per soletat do te jete a=1.5cm

# PLANI I STRUKTURAVE NE KUOTEN +6.00m DHE +7.75m

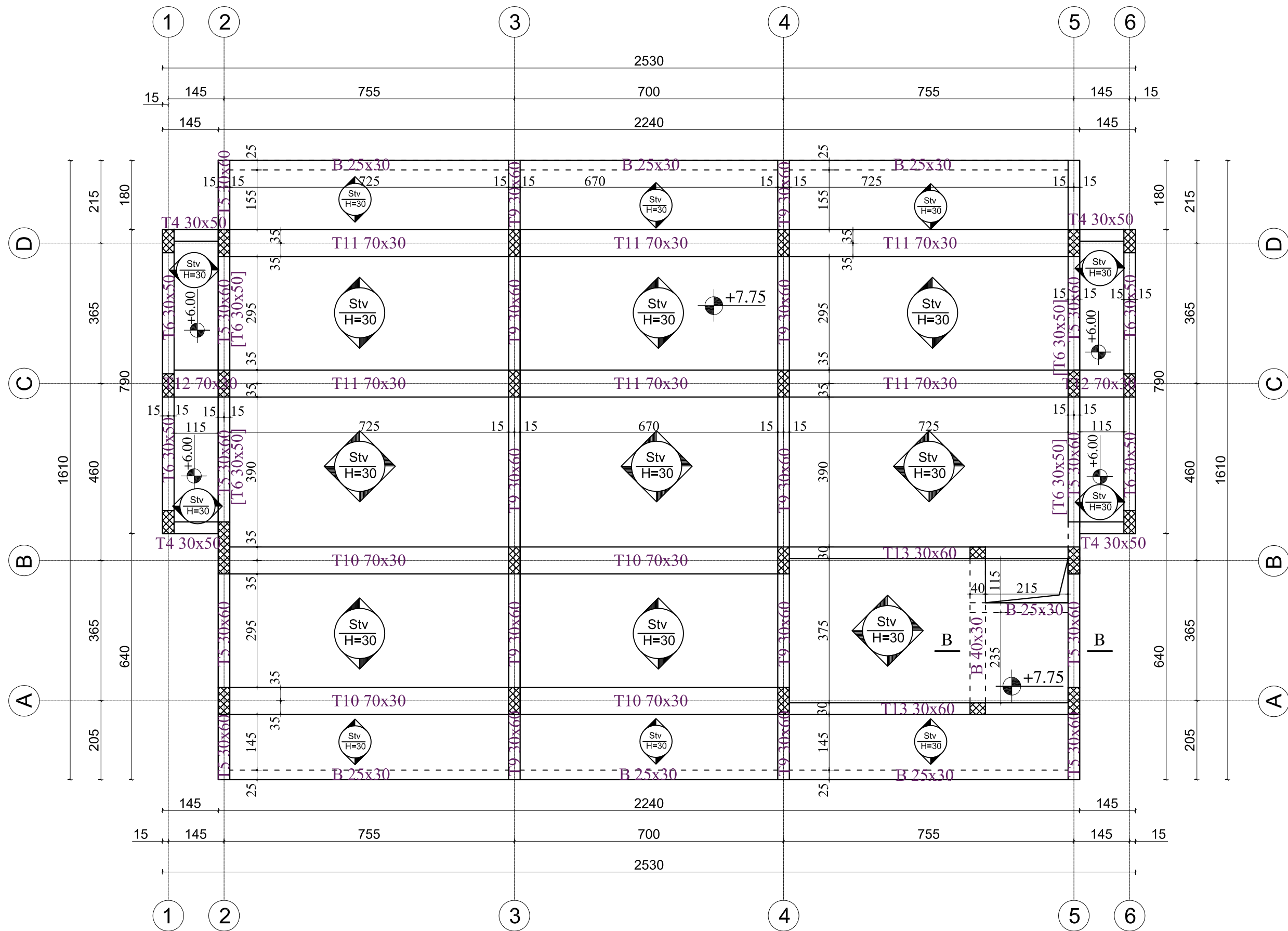

Porositës  
**"FONDI SHQIPTAR I ZHVILLIMIT"**

Faza  
**PROJEKT-ZBATIM**

Titulli i Projektit  
**"DUA TE LUAJ"**  
**"NDERHYRJE PER PERMIRESIMIN E HAPESIRAVE PUBLIKE TE DESTINUARA PER AKTIVITETE REKREATIVE DHE SPORTIVE, KORÇA"**

PROJEKTUES:  
**"ARKONSTUDIO SH.P.K."**  
Licensë N.6996/7  
Administrator:  
Ark. NASJEL ÇIÇO

Ing. DHIMITRAQ STEFA	liç. K-0308/7
Ing. KRENAR DILA	liç. K-1389/2
Ing. ALBIONA BERHANAJ	liç. K-1556/1
Ing. NURE KASTRATI	liç. K-2825
Ing. DENISA SINANI	
Ing. ANISA HOXHALLARI	
Ing. NAILE LAZJA	

Kapitulli  
**KONSTRUKSIONI**

Titulli i Vizatimit  
**PLANI I STRUKTURAVE NE KUOTEN +6.00m DHE +7.75m**

Shkalla	Nr. i Fletës
---------	--------------

SHENIME TEKNIKE:  
1. **BETONI** per te gjithë elementet konstruktive b/a: C25/30 (M-300)  
2. **HEKURI** S-500 (fy=4400 kg/cm2)  
3. **SHTRESA MBROJTESE E ARMATURES** do te jete:  
-Per themelet do te jete a=5cm  
-Per trare,kolona do te jete a=2.5cm  
-Per soletat do te jete a=1.5cm

# PLANI I STRUKTURAVE NE KUOTEN +6.00m DHE +7.75m

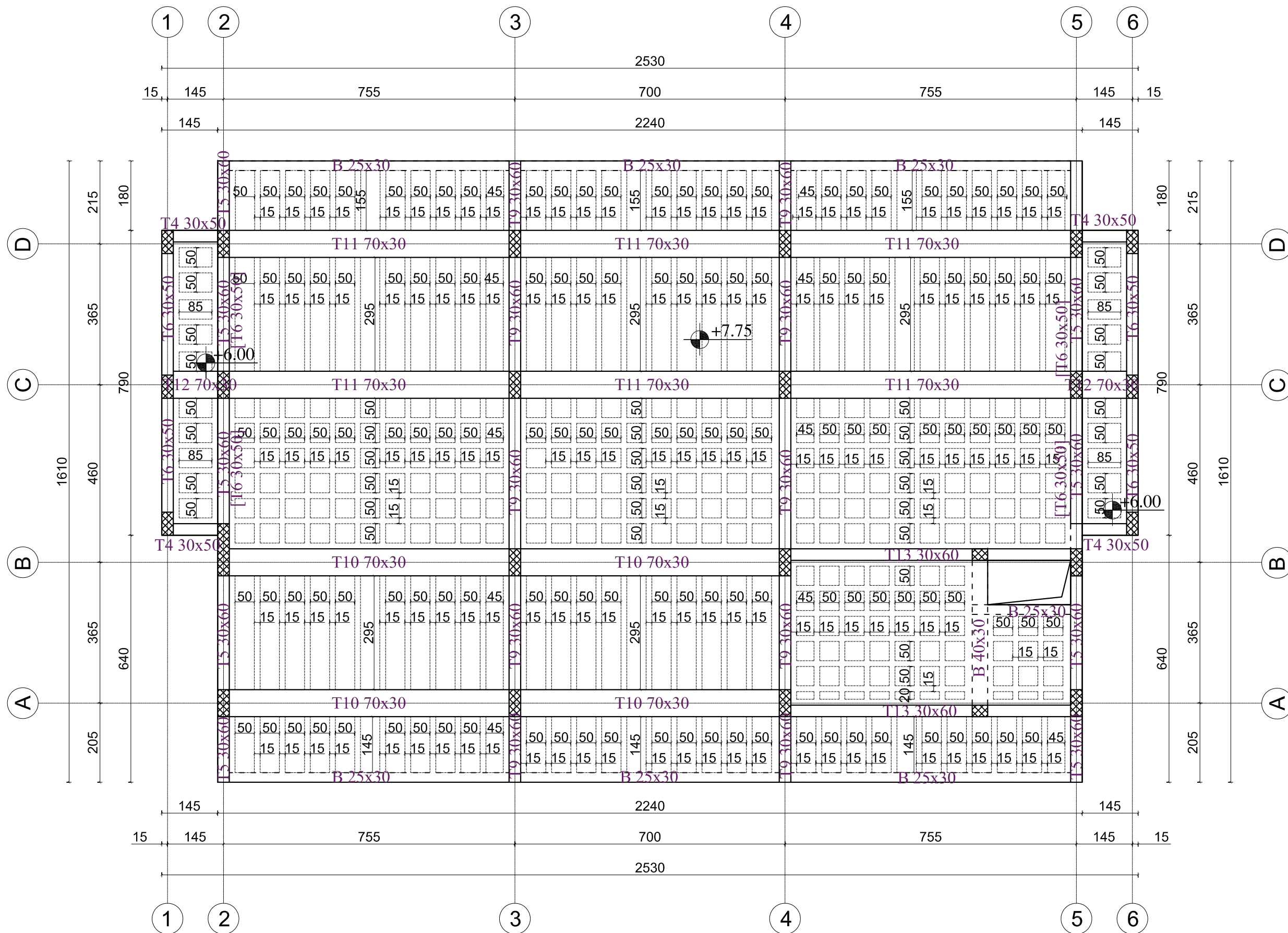

Porositës  
**"FONDI SHQIPTAR I ZHVILLIMIT"**

Faza  
**PROJEKT-ZBATIM**

Titulli i Projektit  
**"DUA TE LUAJ"**  
**"NDERHYRJE PER PERMIRESIMIN E HAPESIRAVE PUBLIKE TE DESTINUARA PER AKTIVITETE REKREATIVE DHE SPORTIVE, KORÇA"**

PROJEKTUES:  
**"ARKONSTUDIO SH.P.K."**  
Licensë N.6996/7  
Administrator:  
Ark. NASJEL ÇIÇO

Ing. DHIMITRAQ STEFA	liç. K-0308/7
Ing. KRENAR DILA	liç. K-1389/2
Ing. ALBIONA BERHANAJ	liç. K-1556/1
Ing. NURE KASTRATI	liç. K-2825
Ing. DENISA SINANI	
Ing. ANISA HOXHALLARI	
Ing. NAILE LAZJA	

Kapitulli  
**KONSTRUKSIONI**

Titulli i Vizatimit  
PLANI I TRAVETAVE NE KUOTEN  
+6.00m DHE +7.75m

Shkalla	Nr. i Fletës
---------	--------------

SHENIME TEKNIKE:  
1. **BETONI** per te gjithë elementet konstruktive b/a:  
C25/30 (M-300)  
2. **HEKURI** S-500 (fy=4400 kg/cm2)  
3. **SHTRESA MBROJTESE E ARMATURES**  
do te jete:  
-Per themelet do te jete a=5cm  
-Per trare, kolona do te jete a=2.5cm  
-Per soletat do te jete a=1.5cm

# ARMIMI I SOLETES NE KUOTEN +6.00m DHE +7.75m (Shufrat e sipërme)

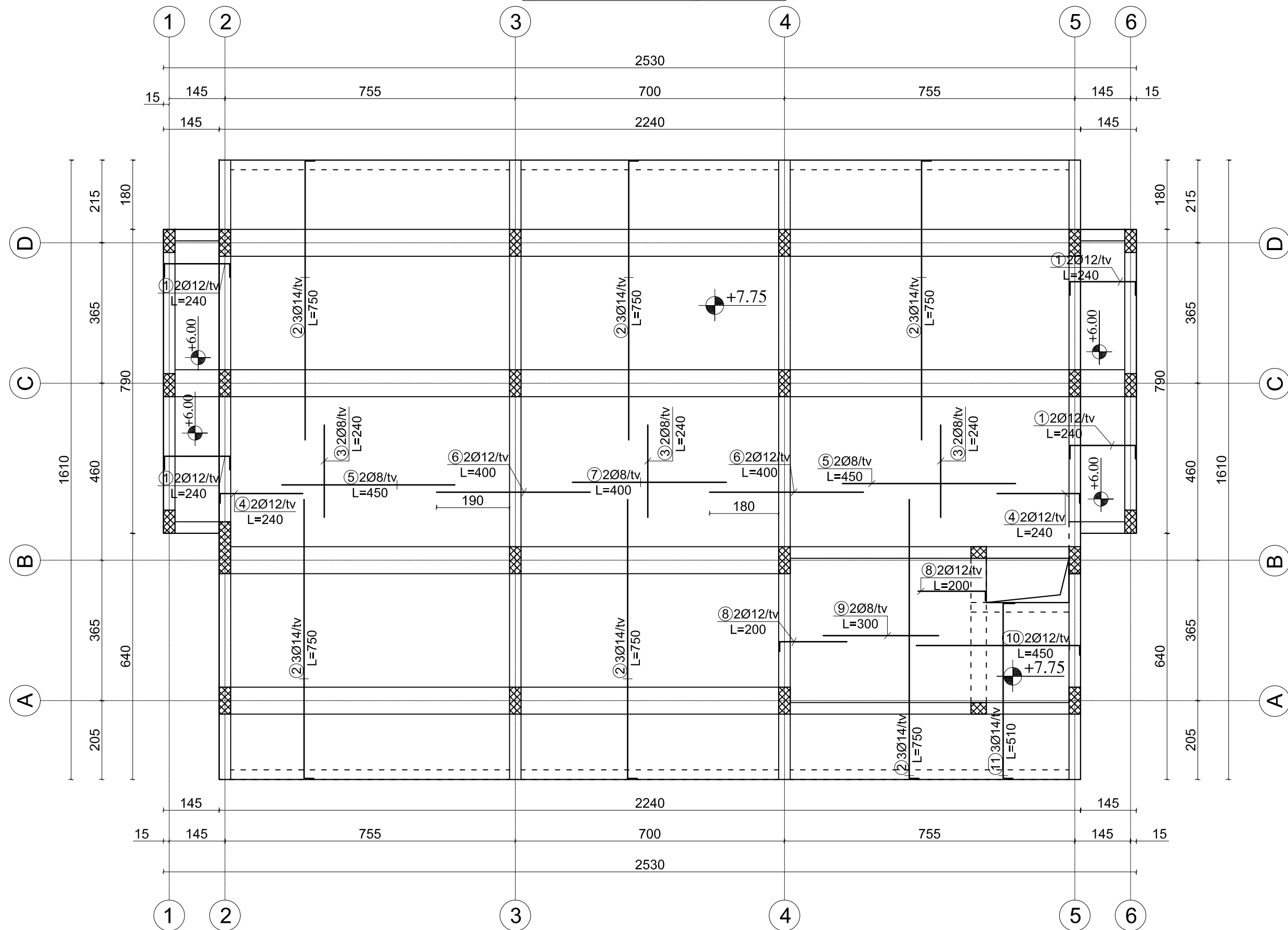

Porositës  
**"FONDI SHQIPTAR I ZHVILLIMIT"**

Faza  
**PROJEKT-ZBATIM**

Titulli i Projektit  
**"DUA TE LUAJ"  
"NDERHYRJE PER PERMIRESIMIN E HAPESIRAVE  
PUBLIKE TE DESTINUARA PER AKTIVITETE  
REKREATIVE DHE SPORTIVE, KORÇA"**

PROJEKTUES:  
**"ARKONSTUDIO SH.P.K."**  
Licensë N.6996/7

Administrator:  
Ark. NASJEL ÇIÇO

Ing. DHIMITRAQ STEFA	Iliç. K-0308/7
Ing. KRENAR DILA	Iliç. K-1389/2
Ing. ALBIONA BERHANAJ	Iliç. K-1556/1
Ing. NURE KASTRATI	Iliç. K-2825
Ing. DENISA SINANI	
Ing. ANISA HOXHALLARI	
Ing. NAILE LAZJA	

Kapitulli  
**KONSTRUKSIONI**

Titulli i Vizatimit  
**ARMIMI I SOLETES NE KUOTEN  
+6.00m DHE +7.75m (Shufrat e sipërme)**

Shkalla	Nr. i Fletës
---------	--------------

SHENIME TEKNIKE:  
 1. **BETONI** per te gjithë elementet konstruktive b/a:  
 C25/30 (M-300)  
 2. **HEKURI** S-500 (fy=4400 kg/cm<sup>2</sup>)  
 3. **SHTRESA MBROJTJES E ARMATURES**  
 do te jete:  
 -Per themelet do te jete a=5cm  
 -Per trare, kolona do te jete a=2.5cm  
 -Per soletat do te jete a=1.5cm

# ARMIMI I SOLETES NE KUOTEN +6.00m DHE +7.75m (Shufrat e poshtme)

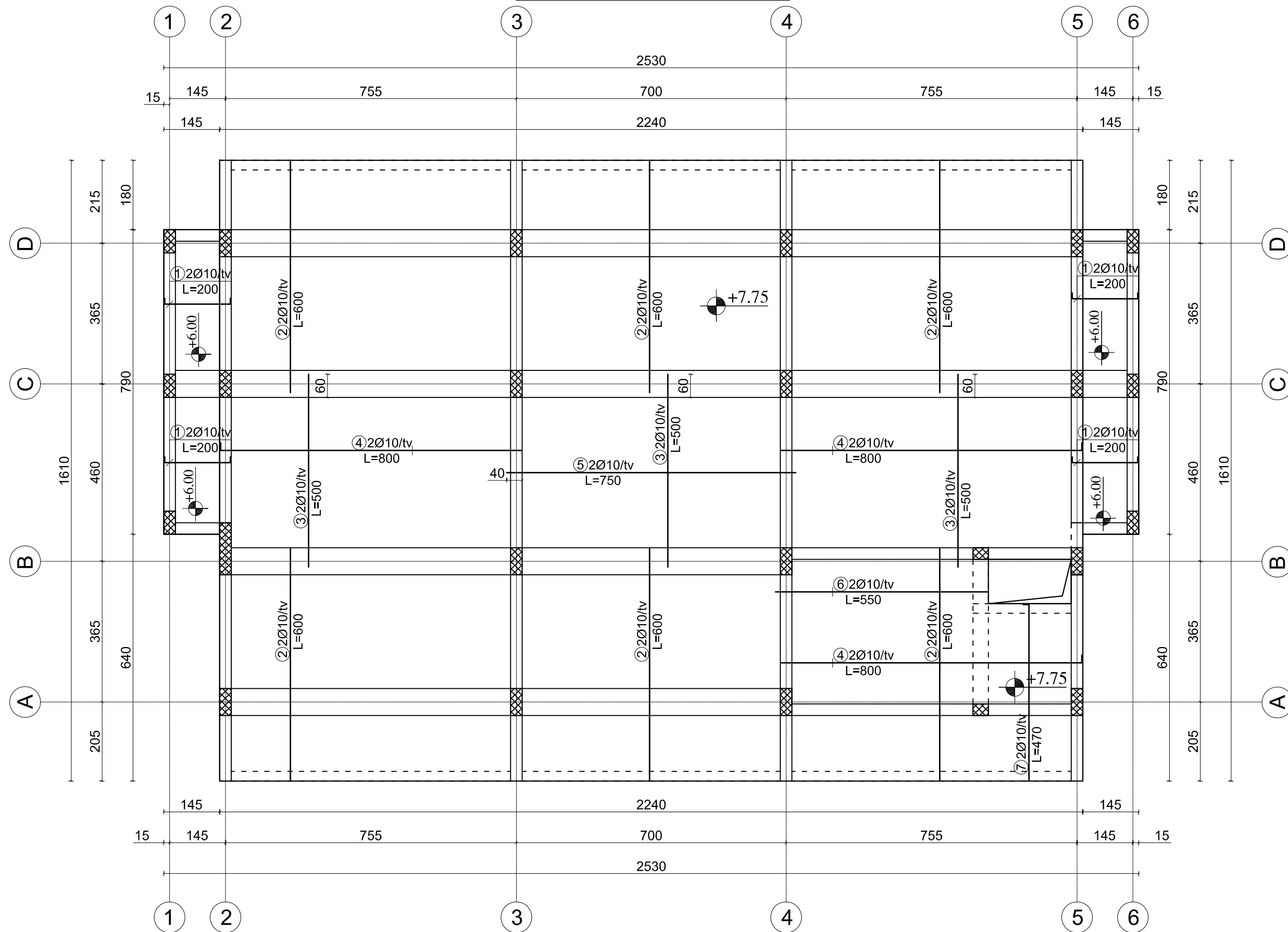

Porositës  
**"FONDI SHQIPTAR I ZHVILLIMIT"**

Faza  
**PROJEKT-ZBATIM**

Titulli i Projektit  
**"DUA TE LUAJ"**  
**"NDERHYRJE PER PERMIRESIMIN E HAPESIRAVE PUBLIKE TE DESTINUARA PER AKTIVITETE REKREATIVE DHE SPORTIVE, KORÇA"**

PROJEKTUES:  
**"ARKONSTUDIO SH.P.K."**  
Licensë N.6996/7

Administrator:  
Ark. NASJEL ÇIÇO

Ing. DHIMITRAQ STEFA	Iliç. K-0308/7
Ing. KRENAR DILA	Iliç. K-1389/2
Ing. ALBIONA BERHANAJ	Iliç. K-1556/1
Ing. NURE KASTRATI	Iliç. K-2825
Ing. DENISA SINANI	
Ing. ANISA HOXHALLARI	
Ing. NAILE LAZJA	

Kapitulli  
**KONSTRUKSIONI**

Titulli i Vizatimit  
ARMIMI I SOLETES NE KUOTEN  
+6.00m DHE +7.75m (Shufrat e poshtme)

Shkalla	Nr. i Fletës
---------	--------------

SHENIME TEKNIKE:  
 1. **BETONI** per te gjithë elementet konstruktive b/a:  
 C25/30 (M-300)  
 2. **HEKURI** S-500 (fy=4400 kg/cm<sup>2</sup>)  
 3. **SHTRESA MBROJTESE E ARMATURES**  
 do te jete:  
 -Per themelet do te jete a=5cm  
 -Per trare,kolona do te jete a=2.5cm  
 -Per soletat do te jete a=1.5cm

**PLANI I STRUKTURAVE  
NE KUOTEN +10.20**

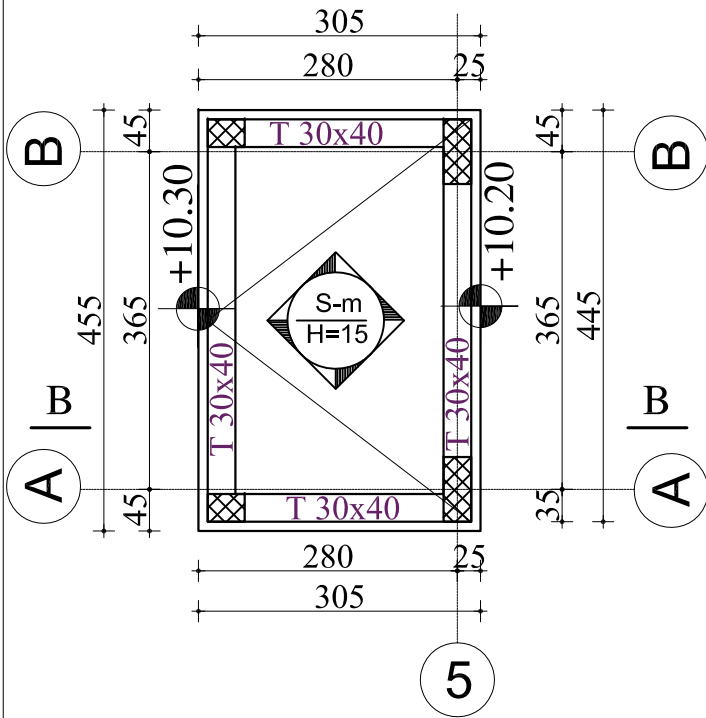

**ARMIMI I SOLETES NE KUOTEN  
+10.20m (Shufrat e sipërme)**

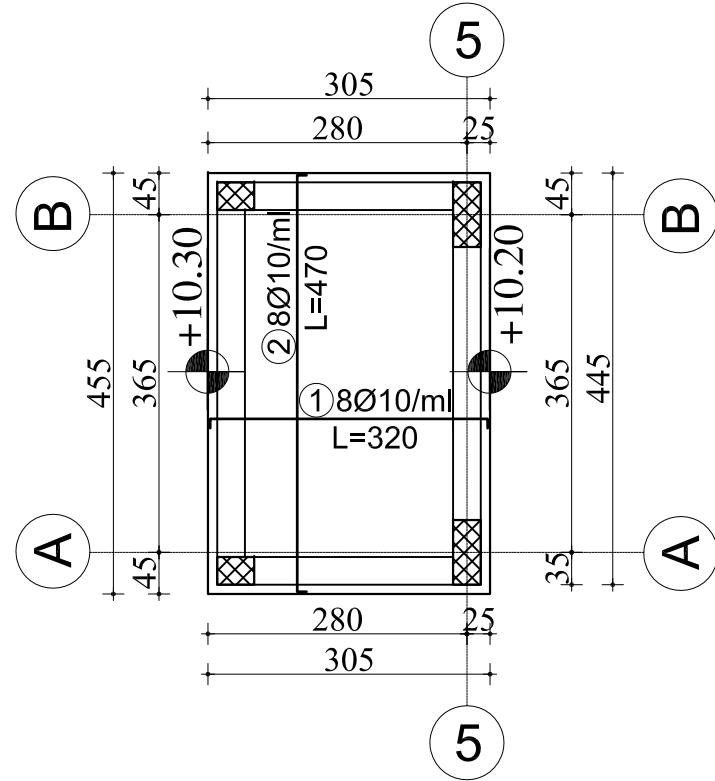

**ARMIMI I SOLETES NE KUOTEN  
+10.20m (Shufrat e poshtme)**

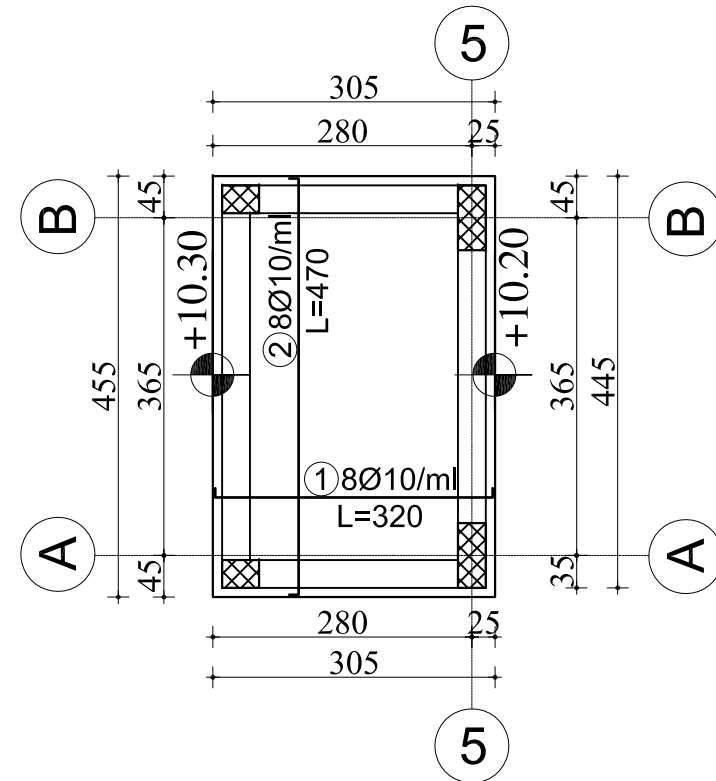

**PRERJA B-B**

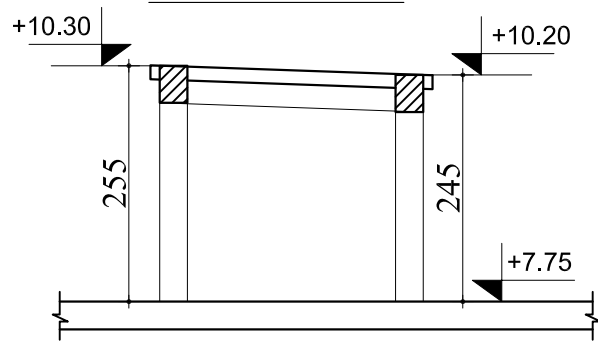

Porositës  
**"FONDI SHQIPTAR I ZHVILLIMIT"**

Faza  
**PROJEKT-ZBATIM**

Titulli i Projektit  
**"DUA TE LUAJ"  
"NDERHYRJE PER PERMIRESIMIN E HAPESIRAVE  
PUBLIKE TE DESTINUARA PER AKTIVITETE  
REKREATIVE DHE SPORTIVE, KORÇA"**



PROJEKTUES:  
**"ARKONSTUDIO SH.P.K."**  
Licensë N.6996/7  
Administrator:  
Ark. NASJEL ÇIÇO

Ing. DHIMITRAQ STEFA      liç. K-0308/7

Ing. KRENAR DILA          liç. K-1389/2

Ing. ALBIONA BERHANAJ    liç. K-1556/1

Ing. NURE KASTRATI        liç. K-2825

Ing. DENISA SINANI

Ing. ANISA HOXHALLARI

Ing. NAILE LAZJA

Kapitulli  
**KONSTRUKSIONI**

Titulli i Vizatimit  
PLANI I STRUKTURAVE DHE ARMIMI I  
SOLETES NE KUOTEN +10.20m

Shkalla                      Nr. i Fletës

SHENIME TEKNIKE:  
1. **BETONI** per te gjithë elementet konstruktive b/a:  
C25/30 (M-300)  
2. **HEKURI** S-500 (fy=4400 kg/cm2)  
3. **SHTRESA MBROJTESE E ARMATURES**  
do te jete:  
-Per themelet do te jete a=5cm  
-Per trare, kolona do te jete a=2.5cm  
-Per soletat do te jete a=1.5cm



# HOLLESI TE ARMIMIT TE TRAVETAVE ME POLISTEROL

Fragment solete me traveta ne dy drejtime ne mes te hapsires  
(Mbushja me polisterol)

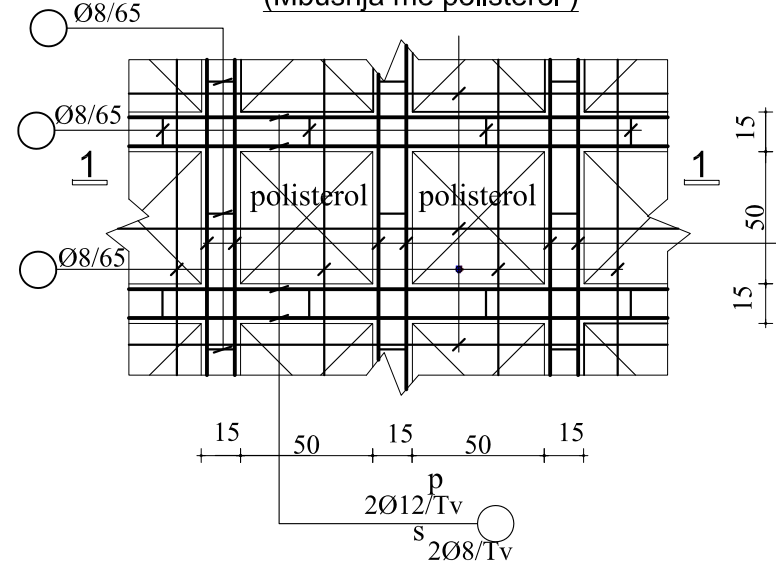

Prerje e soletes ne hapshire

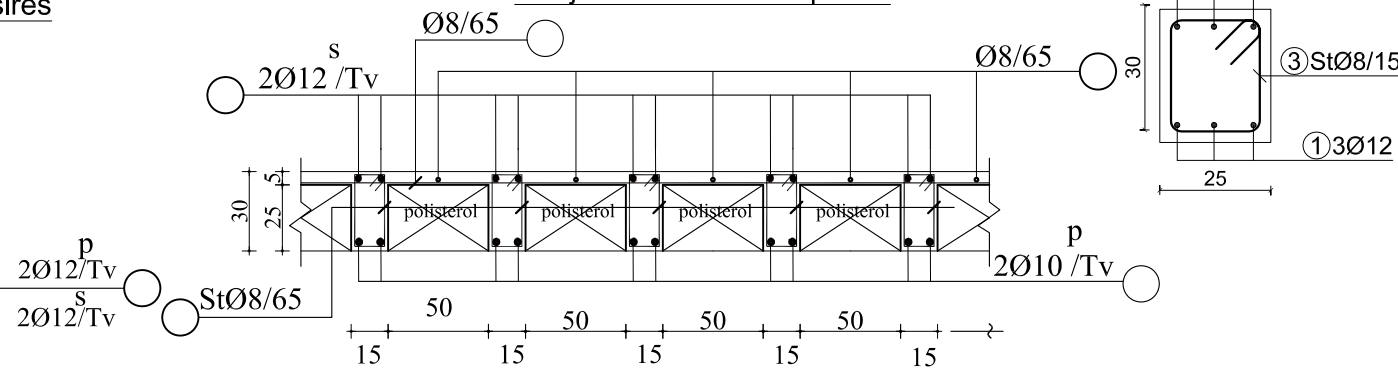

Specifikimi i stafes

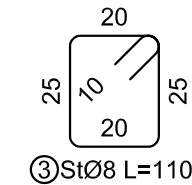

Fragment solete me traveta ne nje drejtim  
(Mbushja me polisterol)

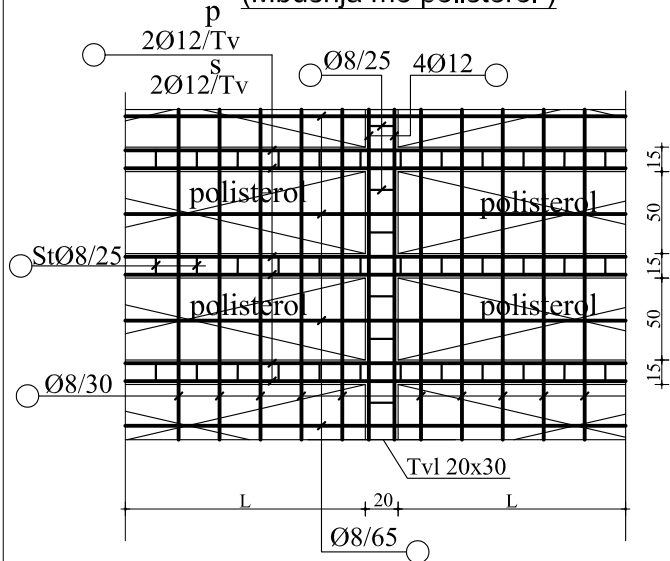

Soleta me traveta dalje konsol me traveta

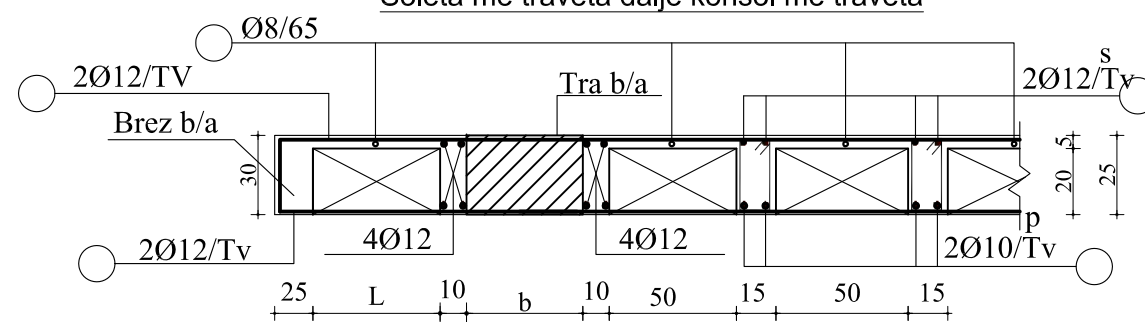

Prerje e soletes ne mbeshtetje

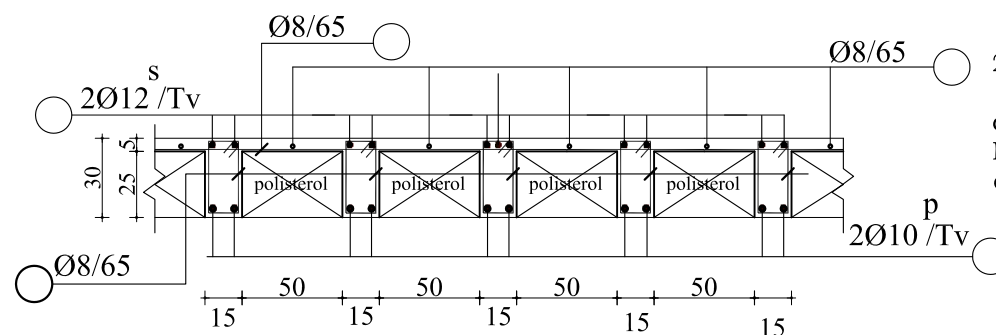

**SHENIME:**

- 1- Ne armimin e soletave te katit nuk jane specifikuar hekurat Ø8 per stafat e travetave, rrjeten Ø8 ne pjesen e sipërme te soletes etj. Te cilat per efekt llogarie konsum hekuri merren deri ne 5 kg hekur per m2 solete.
- 2- Ne faqen e poshtme te soletave me traveta (ana e polisterolit) vendoset rrjete teli (plastike) suvatimi me qellim qe suvaja te lidhet sa me mire me polisterolin. Rrjeta e telit vendoset ne kallop para lidhjes se hekurit , duke patur parasysh qe ne pjesen e trareve ajo nuk vendoset.

Porositës  
**"FONDI SHQIPTAR I ZHVILLIMIT"**

Faza  
**PROJEKT-ZBATIM**

Titulli i Projektit  
**"DUA TE LUAJ"  
"NDERHYRJE PER PERMIRESIMIN E HAPESIRAVE  
PUBLIKE TE DESTINUARA PER AKTIVITETE  
REKREATIVE DHE SPORTIVE,KORÇA"**

PROJEKTUES:  
**"ARKONSTUDIO SH.P.K."**  
Licensë N.6996/7  
Administrator:  
Ark. NASJEL ÇIÇO

Ing. DHIMITRAQ STEFA	liç. K-0308/7
Ing. KRENAR DILA	liç. K-1389/2
Ing. ALBIONA BERHANAJ	liç. K-1556/1
Ing. NURE KASTRATI	liç. K-2825
Ing. DENISA SINANI	
Ing. ANISA HOXHALLARI	
Ing. NAILE LAZJA	

Kapitulli  
**KONSTRUKSIONI**

Titulli i Vizatimit  
**HOLLESI TE ARMIMIT  
TE SOLETAVE ME TRAVETA**

Shkalla	Nr. i Fletës
---------	--------------

SHENIME TEKNIKE:  
1. **BETONI** per te gjithë elementet konstruktive b/a: C25/30 (M-300)  
2. **HEKURI** S-500 (fy=4400 kg/cm2)  
3. **SHTRESA MBROJTESE E ARMATURES** do te jete:  
-Per themelet do te jete a=5cm  
-Per trare,kolona do te jete a=2.5cm  
-Per soletat do te jete a=1.5cm

TABELA E HEKURIT					
Nr.	SKICA [cm]	Ø	l [m]	n [copë]	L [m]
ARMIMI I SHITRESSES BETONIKE NE KUOTEN 0.00					
1	1200	10	12.00	140	1680.00
2	240	10	2.40	54	129.60
3	900	10	9.00	32	288.00
4	240	10	2.40	32	76.80
5	785	10	7.85	22	172.70
6	700	10	7.00	150	1050.00
7	600	10	6.00	150	900.00

TABELA PERMBLDHESE			
Ø [mm]	L [m]	Pesha njësi [kg/m]	Pesha [kg]
10	4297.10	0.65	2788.82

TOTALI	2788.82
--------	---------

TABELA E HEKURIT					
Nr.	SKICA [cm]	Ø	l [m]	n [copë]	L [m]
ARMIMI I SOLETES NE KUOTEN +3.60 (shufrat e poshtme)					
1	170	10	2.00	44	88.00
2	600	10	6.00	136	816.00
3	500	10	5.00	39	195.00
4	780	10	8.20	13	106.60

TABELA PERMBLDHESE			
Ø [mm]	L [m]	Pesha njësi [kg/m]	Pesha [kg]
10	1205.60	0.65	782.43

TOTALI	782.43
--------	--------

TABELA E HEKURIT					
Nr.	SKICA [cm]	Ø	l [m]	n [copë]	L [m]
ARMIMI I SOLETES NE KUOTEN 3.60 (shufrat e sipërme)					
1	170	12	2.40	44	105.60
2	725	14	7.50	136	1020.00
3	240	8	2.40	39	93.60
4	595	14	6.20	31	192.20
5	605	14	6.30	31	195.30
6	215	12	2.40	26	62.40
7	450	8	4.50	13	58.50

TABELA PERMBLDHESE			
Ø [mm]	L [m]	Pesha njësi [kg/m]	Pesha [kg]
8	152.10	0.41	62.21
12	168.00	0.92	154.56
14	1407.50	1.25	1762.19

TOTALI	1978.96
--------	---------

STAFAT Ø8 DHE RRJETA Ø8 KUOTA +3.60 m

Ø [mm]	Pesha [kg]
8	1247.04

TABELA E HEKURIT					
Nr.	SKICA [cm]	Ø	l [m]	n [copë]	L [m]
ARMIMI I SOLETES NE KUOTEN+6.00,+7.75m (shufrat e sipërme)					
1	170	12	2.40	64	153.60
2	725	14	7.50	188	1410.00
3	240	8	2.40	99	237.60
4	215	12	2.40	38	91.20
5	450	8	4.50	38	171.00
6	400	12	4.00	38	152.00
7	400	8	4.00	19	76.00
8	175	12	2.00	25	50.00
9	300	8	3.00	18	54.00
10	425	12	4.50	12	54.00
11	455	14	5.10	11	56.10

TABELA PERMBLDHESE			
Ø [mm]	L [m]	Pesha njësi [kg/m]	Pesha [kg]
8	538.60	0.41	220.29
12	500.80	0.92	460.74
14	1466.10	1.25	1835.56

TOTALI	2516.58
--------	---------

TABELA E HEKURIT					
Nr.	SKICA [cm]	Ø	l [m]	n [copë]	L [m]
ARMIMI I SOLETES NE KUOTEN+6.00,+7.75m (shufrat e poshtme)					
1	170	10	2.00	44	88.00
2	600	10	6.00	128	768.00
3	500	10	5.00	68	340.00
4	780	10	8.00	34	272.00
5	750	10	7.50	13	97.50
6	550	10	5.50	5	27.50
7	455	10	4.70	8	37.60

TABELA PERMBLDHESE			
Ø [mm]	L [m]	Pesha njësi [kg/m]	Pesha [kg]
10	1630.60	0.65	1058.26

TOTALI	1058.26
--------	---------

STAFAT Ø8 DHE RRJETA Ø8 KUOTA +6.00 m,+7.75 m

Ø [mm]	Pesha [kg]
8	1438.82

TABELA E HEKURIT					
Nr.	SKICA [cm]	Ø	l [m]	n [copë]	L [m]
ARMIMI I SOLETES NE KUOTEN +10.20 (shufrat e poshtme)					
1	300	10	3.20	31	99.20
2	450	10	4.70	19	89.30

TABELA PERMBLDHESE			
Ø [mm]	L [m]	Pesha njësi [kg/m]	Pesha [kg]
10	188.50	0.65	122.34

TOTALI	122.34
--------	--------

TABELA E HEKURIT					
Nr.	SKICA [cm]	Ø	l [m]	n [copë]	L [m]
ARMIMI I SOLETES NE KUOTEN +10.20 (shufrat e sipërme)					
1	300	10	3.20	31	99.20
2	450	10	4.70	19	89.30

TABELA PERMBLDHESE			
Ø [mm]	L [m]	Pesha njësi [kg/m]	Pesha [kg]
10	188.50	0.65	122.34

TOTALI	122.34
--------	--------

TABELA E HEKURIT					
Nr.	SKICA [cm]	Ø	l [m]	n [copë]	L [m]
ARMIMI I BREZIT B 25x30					
1	100	12	1.00	3	3.00
2	100	12	1.00	3	3.00
3		8	1.10	7	7.70

TABELA PERMBLDHESE (1 ml)			
Ø [mm]	L [m]	Pesha njësi [kg/m]	Pesha [kg]
8	7.70	0.41	3.15
12	6.00	0.92	5.52

TOTALI	8.67
--------	------

TABELA PERMBLDHESE (102 ml)			
Ø [mm]	L [m]	Pesha njësi [kg/m]	Pesha [kg]
8	785.40	0.41	321.23
12	612.00	0.92	563.04

TOTALI	884.27
--------	--------

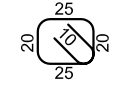
Porositës  
**"FONDI SHQIPTAR I ZHVILLIMIT"**

Faza  
**PROJEKT-ZBATIM**

Titulli i Projektit  
**"DUA TE LUAJ"  
"NDERHYRJE PER PERMIRESIMIN E HAPESIRAVE  
PUBLIKE TE DESTINUARA PER AKTIVITETE  
REKREATIVE DHE SPORTIVE,KORÇA"**

	PROJEKTUES: <b>"ARONSTUDIO SH.P.K."</b> Licensë N.6996/7
	Administrator: Ark. NASJEL ÇIÇO

Ing. DHIMITRAQ STEFA      liç. K-0308/7

Ing. KRENAR DILA            liç. K-1389/2

Ing. ALBIONA BERHANAJ    liç. K-1556/1

Ing. NURE KASTRATI        liç. K-2825

Ing. DENISA SINANI

Ing. ANISA HOXHALLARI

Ing. NAILE LAZJA

Kapitulli  
**KONSTRUKSIONI**

Titulli i Vizatimit  
TABELAT E HEKURIT TE SOETAVE

Shkalla                            Nr. i Fletës

SHENIME TEKNIKE:  
1.**BETONI** per te gjithë elementet konstruktive b/a:  
C25/30 (M-300)  
2.**HEKURI** S-500 (fy=4400 kg/cm2)  
3.**SHITRESA MBROJTESE E ARMATURES**  
do te jete:  
-Per themelet do te jete a=5cm  
-Per trare,kolona do te jete a=2.5cm  
-Per soletat do te jete a=1.5cm



TABELA E HEKURIT

Nr.	SKICA [cm]	Ø	l [m]	n [copë]	L [m]
ARMIMI I TRAUT T1 (aksi A dhe B)					
1	35	18	8.50	7	59.50
2	850	18	8.50	7	59.50
3	35	18	8.50	7	59.50
4	445	18	5.00	4	20.00
5	850	18	8.50	4	34.00
6	1145	18	12.00	4	48.00
7	295	18	3.50	3	10.50
8	500	18	5.00	6	30.00
9	295	18	3.50	3	10.50
10	45	8	1.60	310	496.00

TABELA PERMBLEDHESHE E HEKURIT (1 copë)

Ø [mm]	L [m]	Pesha njësi [kg/m³]	Pesha [kg]
8	496.00	0.41	202.86
18	331.50	2.05	679.57
<b>TOTAL</b>			<b>882.44</b>

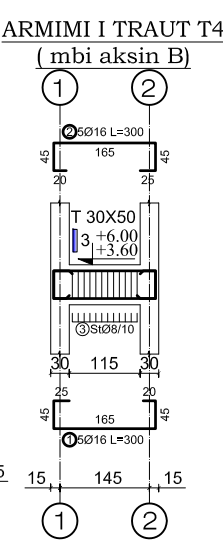
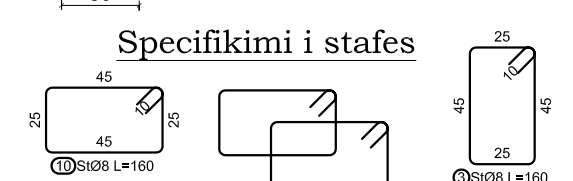
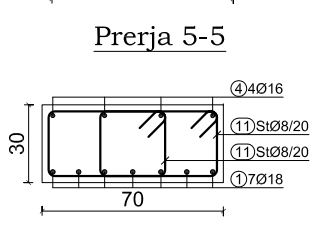
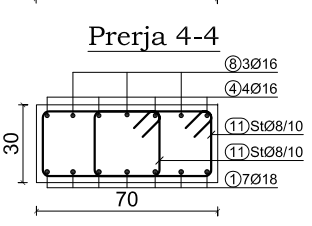
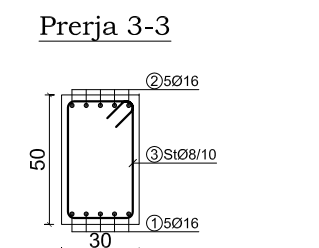
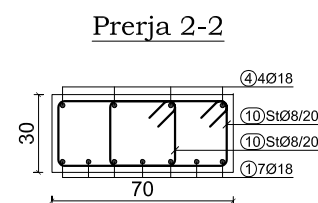
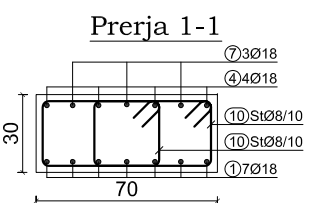
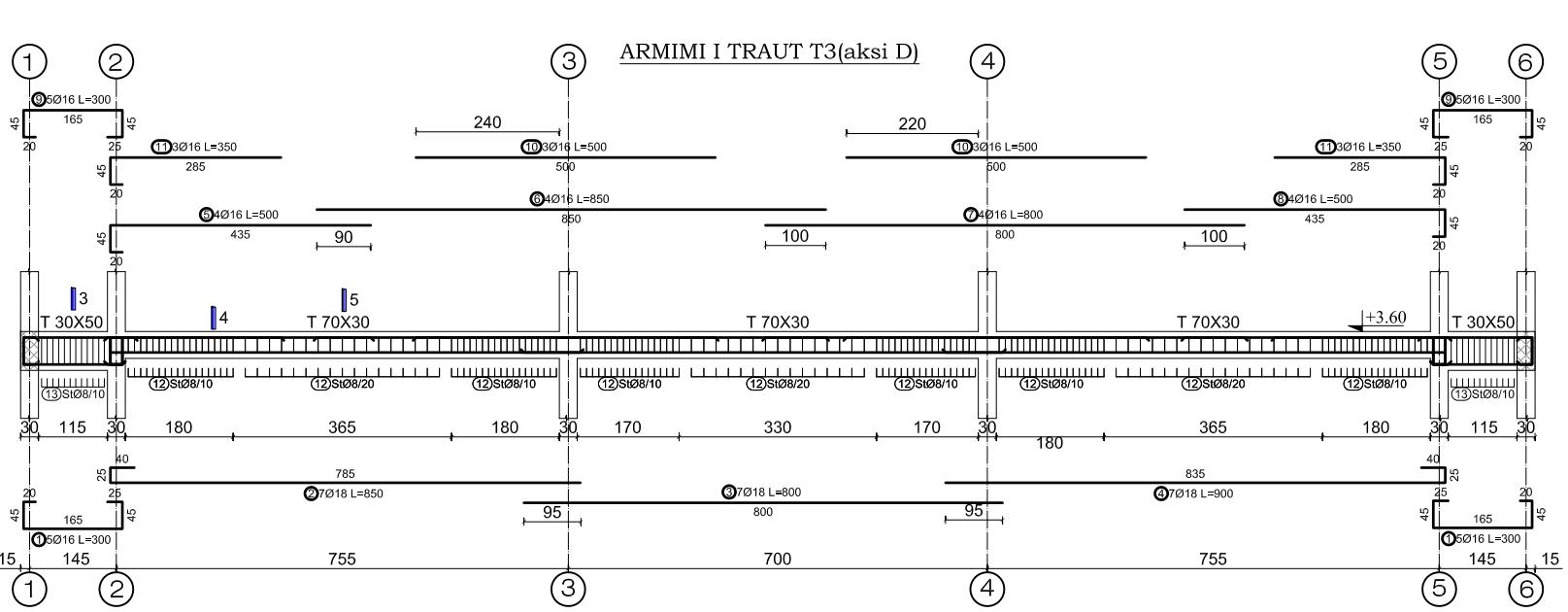
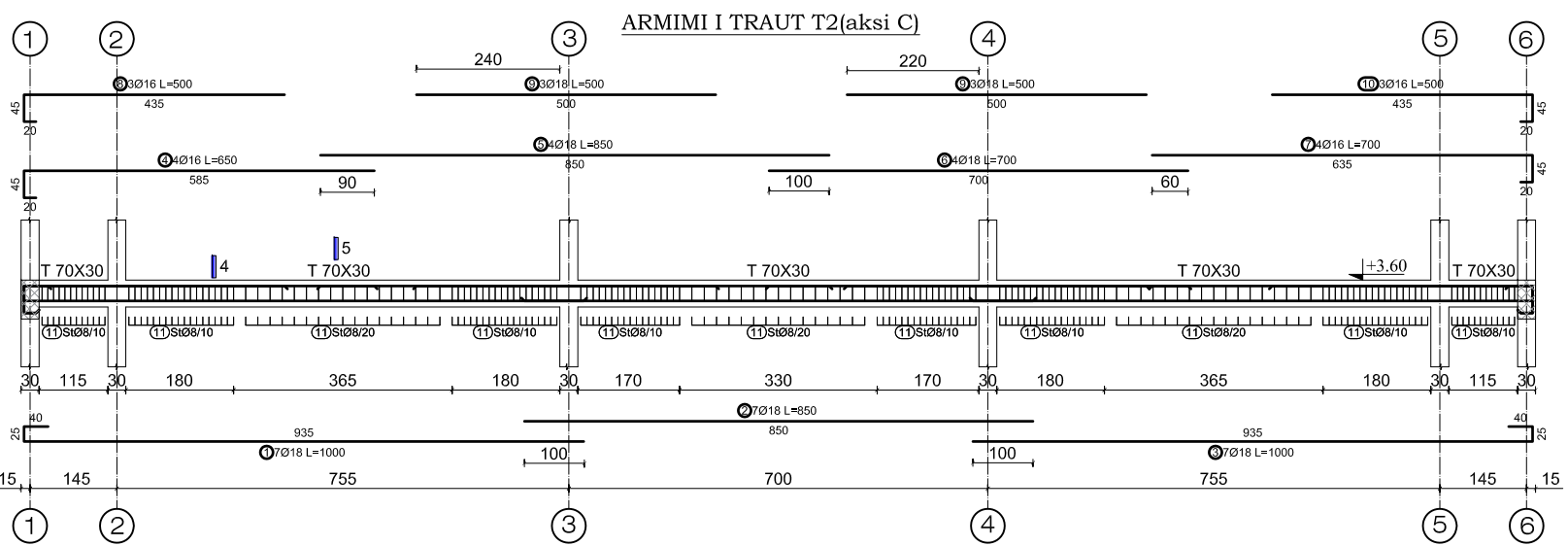
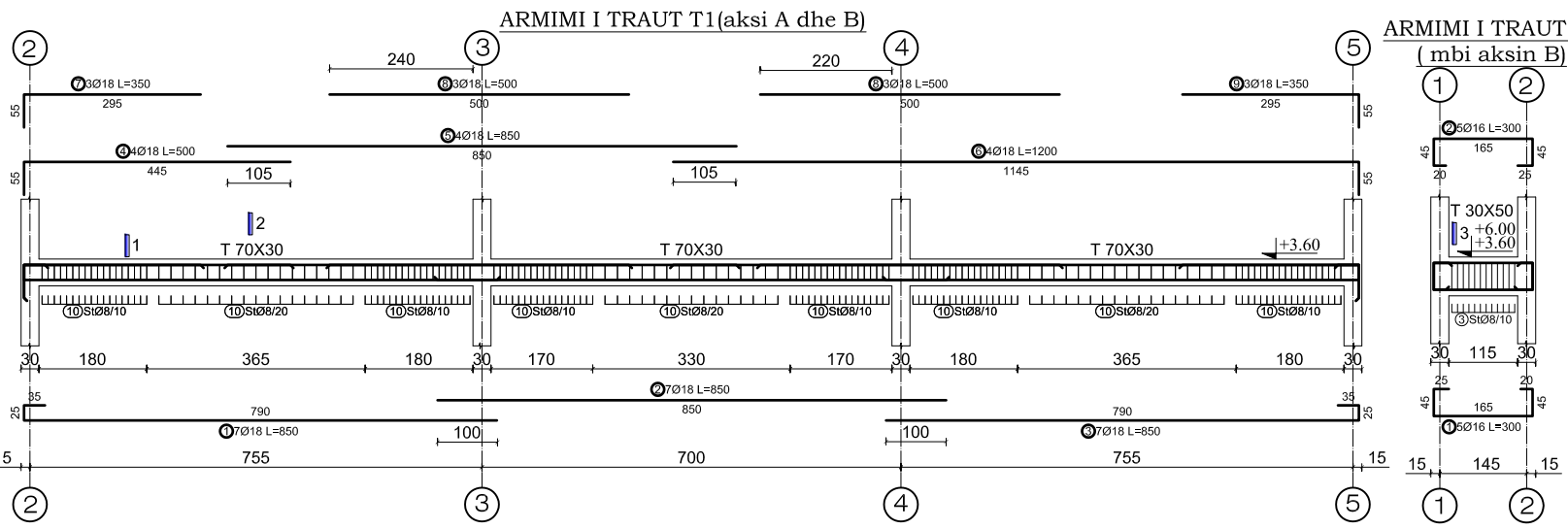
TABELA PERMBLEDHESHE E HEKURIT (2 copë)

Ø [mm]	L [m]	Pesha njësi [kg/m³]	Pesha [kg]
8	992.00	0.41	405.73
18	663.00	2.05	1359.15
<b>TOTAL</b>			<b>1764.88</b>

TABELA E HEKURIT

Nr.	SKICA [cm]	Ø	l [m]	n [copë]	L [m]
ARMIMI I TRAUT T3 (aksi D) (1 copë)					
1	25	16	3.00	10	30.00
2	40	18	8.50	7	59.50
3	800	18	8.00	7	56.00
4	40	18	9.00	7	63.00
5	435	16	5.00	4	20.00
6	850	16	8.50	4	34.00
7	800	16	8.00	4	32.00
8	435	16	5.00	4	20.00
9	25	16	3.00	10	30.00
10	500	16	5.00	6	30.00
11	285	16	3.50	6	21.00
12	45	8	1.60	310	496.00
13	45	8	1.60	24	38.40

TABELA PERMBLEDHESHE E HEKURIT

Ø [mm]	L [m]	Pesha njësi [kg/m³]	Pesha [kg]
8	534.40	0.41	218.57
16	217.00	1.62	351.76
18	178.50	2.05	365.92
<b>TOTAL</b>			<b>936.25</b>

TABELA E HEKURIT

Nr.	SKICA [cm]	Ø	l [m]	n [copë]	L [m]
ARMIMI I TRAUT T2 (aksi C) (1 copë)					
1	40	18	10.00	7	70.00
2	850	18	8.50	7	59.50
3	40	18	10.00	7	70.00
4	585	16	6.50	4	26.00
5	850	18	8.50	4	34.00
6	700	18	7.00	4	28.00
7	635	16	7.00	4	28.00
8	435	16	5.00	3	15.00
9	500	18	5.00	6	30.00
10	435	16	5.00	3	15.00
11	45	8	1.60	358	572.80

TABELA PERMBLEDHESHE E HEKURIT

Ø [mm]	L [m]	Pesha njësi [kg/m³]	Pesha [kg]
8	572.80	0.41	234.28
16	84.00	1.62	136.16
18	291.50	2.05	597.57
<b>TOTAL</b>			<b>968.01</b>

TABELA E HEKURIT

Nr.	SKICA [cm]	Ø	l [m]	n [copë]	L [m]
ARMIMI I TRAUT T4 (mbi aksin B)					
1	20	16	3.00	5	15.00
2	20	16	3.00	5	15.00
3	45	8	1.60	12	19.20

TABELA PERMBLEDHESHE E HEKURIT (1 copë)

Ø [mm]	L [m]	Pesha njësi [kg/m³]	Pesha [kg]
8	19.20	0.41	7.85
16	30.00	1.62	48.63
<b>TOTAL</b>			<b>56.48</b>

TABELA PERMBLEDHESHE E HEKURIT (6 copë)

Ø [mm]	L [m]	Pesha njësi [kg/m³]	Pesha [kg]
8	115.20	0.41	47.12
16	180.00	1.62	291.78
<b>TOTAL</b>			<b>338.90</b>

Porositës  
**"FONDI SHQIPTAR I ZHVILLIMIT"**

Faza  
**PROJEKT-ZBATIM**

Titulli i Projektit  
**"DUA TE LUAJ"  
"NDERHYRJE PER PERMIRESIMIN E HAPESIRAVE  
PUBLIKE TE DESTINUARA PER AKTIVITETE  
REKREATIVE DHE SPORTIVE,KORÇA"**

PROJEKTUES:  
**"ARKONSTUDIO SH.P.K."**  
Licensë N.6996/7

Administrator:  
**Ark. NASJEL ÇIÇO**

Ing. DHIMITRAQ STEFA      liç. K-0308/7

Ing. KRENAR DILA            liç. K-1389/2

Ing. ALBIONA BERHANAJ    liç. K-1556/1

Ing. NURE KASTRATI        liç. K-2825

Ing. DENISA SINANI

Ing. ANISA HOXHALLARI

Ing. NAILE LAZJA

Kapitulli  
**KONSTRUKSIONI**

Titulli i Vizatimit  
**ARMIMI I TRAREVE T1,T2,T3 DHE T4**

Shkalla                              Nr. i Fletës

SHENIME TEKNIKE:  
1. **BETONI** per te gjithë elementet konstruktive b/a:  
C25/30 (M-300)  
2. **HEKURI** S-500 (fy=4400 kg/cm2)  
3. **SHITESA MBROJTESE E ARMATURES**  
do te jete:  
-Per themelet do te jete a=5cm  
-Per rrare,kolona do te jete a=2.5cm  
-Per soletat do te jete a=1.5cm

ARMIMI I TRAUT T5(aksi 2 dhe 5)

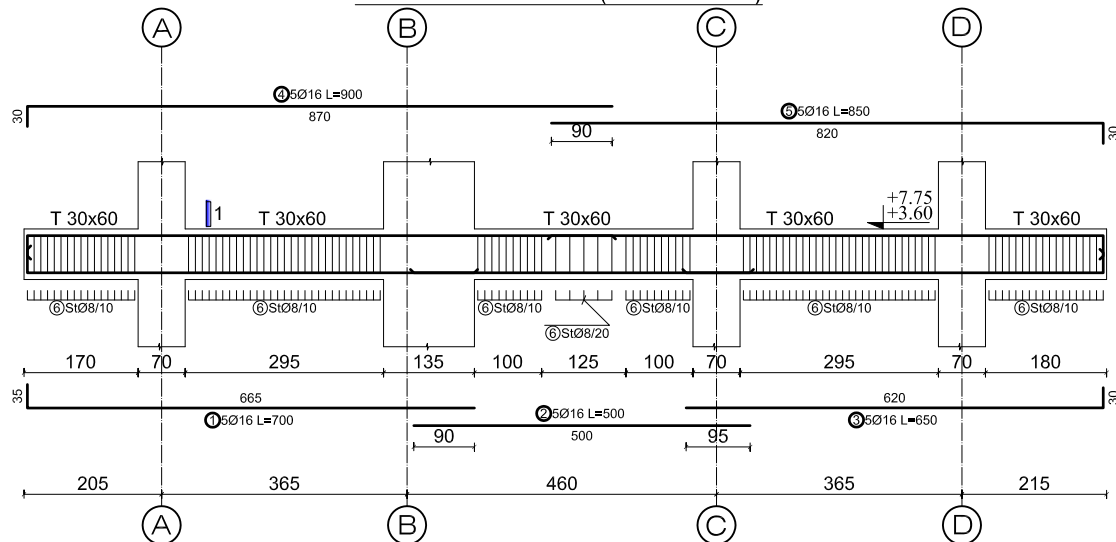

ARMIMI I TRAUT T6(aksi 1 dhe 6)

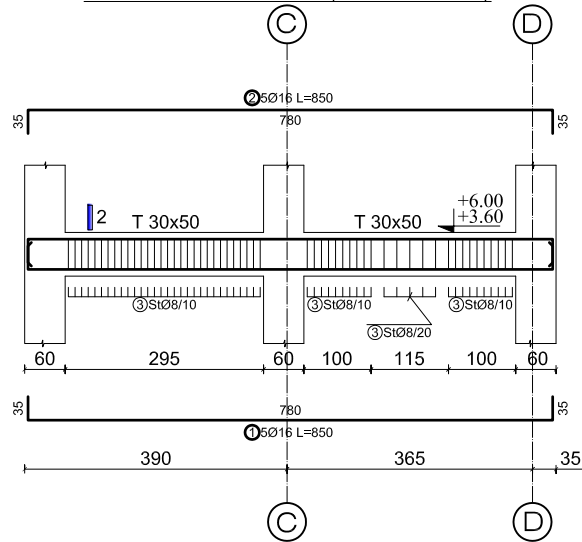

ARMIMI I TRAUT T7(aksi 3)

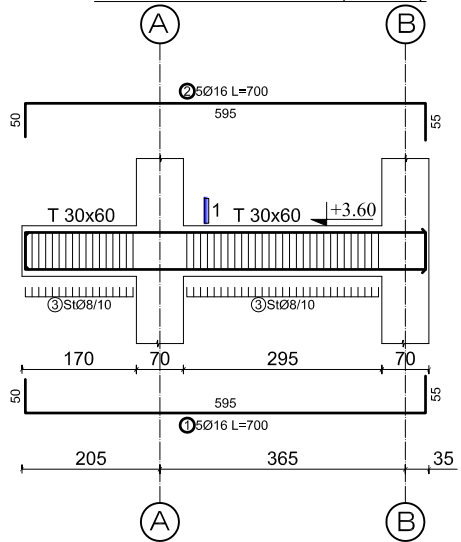

ARMIMI I TRAUT T8(aksi 3)

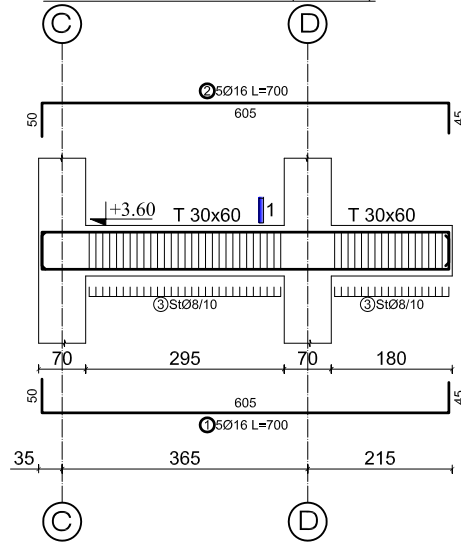

ARMIMI I TRAUT T9(aksi 3 dhe 4)

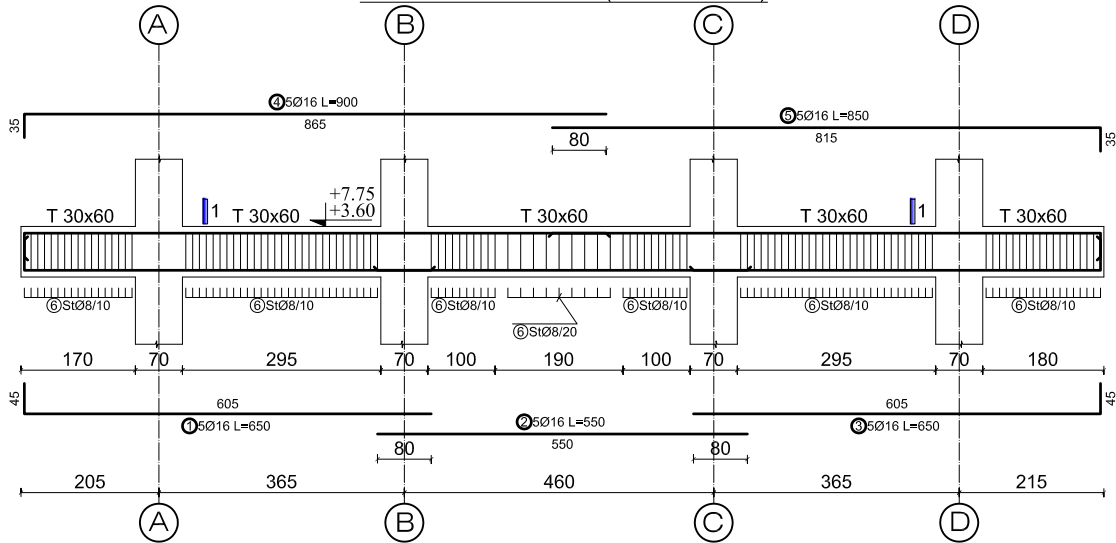

Prerja 1-1

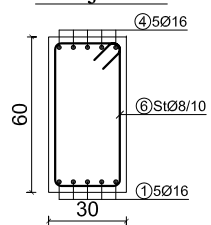

Prerja 2-2

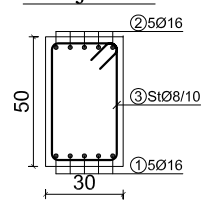

Specifikimi i stafes

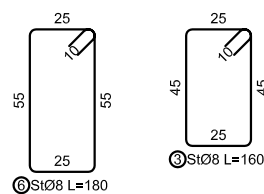

Nr.	SKICA [cm]	Ø	l [m]	n [copë]	L [m]
ARMIMI I TRAUT T5 (aksi 2 dhe 5)					
1	665	16	7.00	5	35.00
2	500	16	5.00	5	25.00
3	620	16	6.50	5	32.50
4	870	16	9.00	5	45.00
5	820	16	8.50	5	42.50
6	55	8	1.80	119	214.20

Ø [mm]	L [m]	Pesha njësi [kg/m <sup>3</sup> ]	Pesha [kg]
8	214.20	0.41	87.61
16	180.00	1.62	291.78
TOTAL			379.39

Ø [mm]	L [m]	Pesha njësi [kg/m <sup>3</sup> ]	Pesha [kg]
8	856.80	0.41	350.43
16	720.00	1.62	1167.12
TOTAL			1517.55

Nr.	SKICA [cm]	Ø	l [m]	n [copë]	L [m]
ARMIMI I TRAUT T7 (aksi 3) (1 copë)					
1	595	16	7.00	5	35.00
2	595	16	7.00	5	35.00
3	55	8	1.80	46	82.80

Ø [mm]	L [m]	Pesha njësi [kg/m <sup>3</sup> ]	Pesha [kg]
8	82.80	0.41	33.87
16	70.00	1.62	113.47
TOTAL			147.34

Nr.	SKICA [cm]	Ø	l [m]	n [copë]	L [m]
ARMIMI I TRAUT T9 (aksi 3 dhe 4)					
1	605	16	6.50	5	32.50
2	550	16	5.50	5	27.50
3	605	16	6.50	5	32.50
4	865	16	9.00	5	45.00
5	815	16	8.50	5	42.50
6	55	8	1.80	122	219.60

Ø [mm]	L [m]	Pesha njësi [kg/m <sup>3</sup> ]	Pesha [kg]
8	219.60	0.41	89.82
16	180.00	1.62	291.78
TOTAL			381.60

Nr.	SKICA [cm]	Ø	l [m]	n [copë]	L [m]
ARMIMI I TRAUT T6 (aksi 1 dhe 6)					
1	780	16	8.50	5	42.50
2	780	16	8.50	5	42.50
3	45	8	1.60	55	88.00

Ø [mm]	L [m]	Pesha njësi [kg/m <sup>3</sup> ]	Pesha [kg]
8	88.00	0.41	35.99
16	85.00	1.62	137.78
TOTAL			173.78

Ø [mm]	L [m]	Pesha njësi [kg/m <sup>3</sup> ]	Pesha [kg]
8	528.00	0.41	215.95
16	510.00	1.62	826.71
TOTAL			1042.66

Nr.	SKICA [cm]	Ø	l [m]	n [copë]	L [m]
ARMIMI I TRAUT T8 (aksi 3) (1 copë)					
1	605	16	7.00	5	35.00
2	605	16	7.00	5	35.00
3	55	8	1.80	47	84.60

Ø [mm]	L [m]	Pesha njësi [kg/m <sup>3</sup> ]	Pesha [kg]
8	84.60	0.41	34.60
16	70.00	1.62	113.47
TOTAL			148.07

Nr.	SKICA [cm]	Ø	l [m]	n [copë]	L [m]
ARMIMI I TRAUT T9 (aksi 3 dhe 4)					
1	605	16	6.50	5	32.50
2	550	16	5.50	5	27.50
3	605	16	6.50	5	32.50
4	865	16	9.00	5	45.00
5	815	16	8.50	5	42.50
6	55	8	1.80	122	219.60

Ø [mm]	L [m]	Pesha njësi [kg/m <sup>3</sup> ]	Pesha [kg]
8	219.60	0.41	89.82
16	180.00	1.62	291.78
TOTAL			381.60

Ø [mm]	L [m]	Pesha njësi [kg/m <sup>3</sup> ]	Pesha [kg]
8	658.80	0.41	269.45
16	540.00	1.62	875.34
TOTAL			1144.79

Porositës **"FONDI SHQIPTAR I ZHVILLIMIT"**

Faza **PROJEKT-ZBATIM**

Titulli i Projektit **"DUA TE LUAJ" "NDERHYRJE PER PERMIRESIMIN E HAPESIRAVE PUBLIKE TE DESTINUARA PER AKTIVITETE REKREATIVE DHE SPORTIVE,KORÇA"**

PROJEKTUES: **"ARKONSTUDIO SH.P.K."**  
Licensë N.6996/7  
Administrator: **Ark. NASJEL ÇIÇO**

Ing. DHIMITRAQ STEFA | liç. K-0308/7

Ing. KRENAR DILA | liç. K-1389/2

Ing. ALBIONA BERHANAJ | liç. K-1556/1

Ing. NURE KASTRATI | liç. K-2825

Ing. DENISA SINANI

Ing. ANISA HOXHALLARI

Ing. NAILE LAZJA

Kapitulli **KONSTRUKSIONI**

Titulli i Vizatimit **ARMIMI I TRAREVE T5,T6,T7,T8 DHE T9**

Shkalla | Nr. i Fletës

SHENIME TEKNIKE:  
1. **BETONI** per te gjithë elementet konstruktive b/a: C25/30 (M-300)  
2. **HEKURI** S-500 (fy=4400 kg/cm<sup>2</sup>)  
3. **SHTRESA MBROJTESE E ARMATURES** do te jete:  
-Per themelet do te jete a=5cm  
-Per trare,kolona do te jete a=2.5cm  
-Per soletat do te jete a=1.5cm

ARMIMI I TRAUT T10(aksi A dhe B)

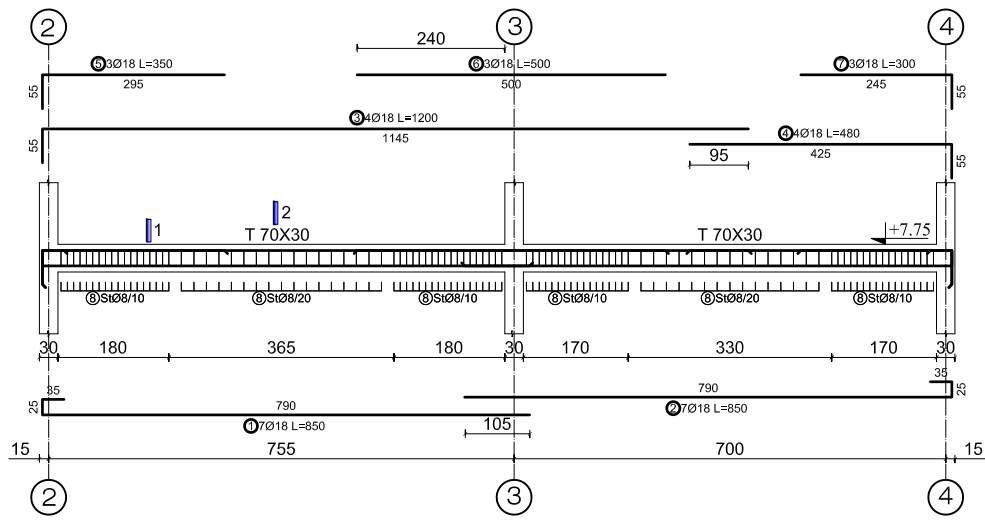

ARMIMI I TRAUT T12 (aksi C)

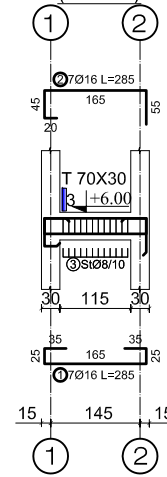

ARMIMI I TRAUT T11(aksi C dhe D)

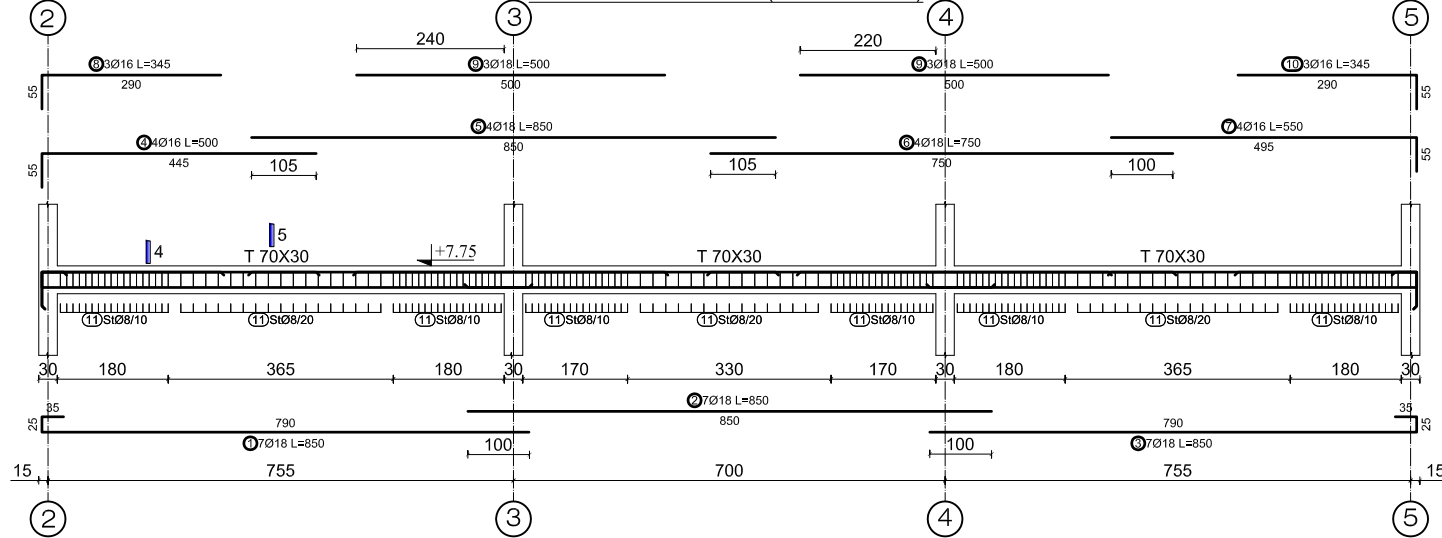

ARMIMI I TRAUT T13(aksi A dhe B)

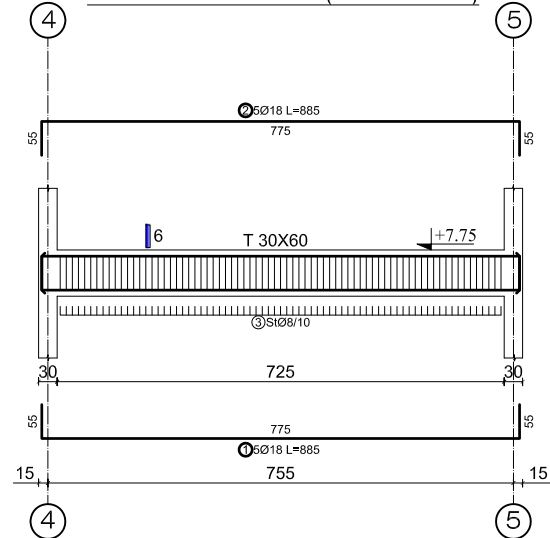

ARMIMI I TRAUT T14

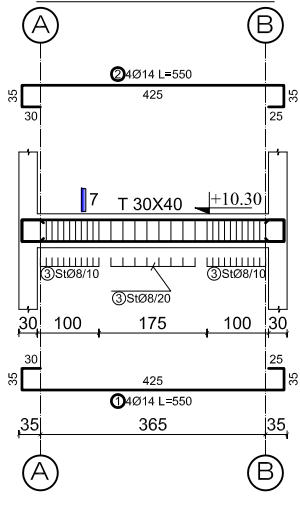

ARMIMI I TRAUT T15(aksi 5)

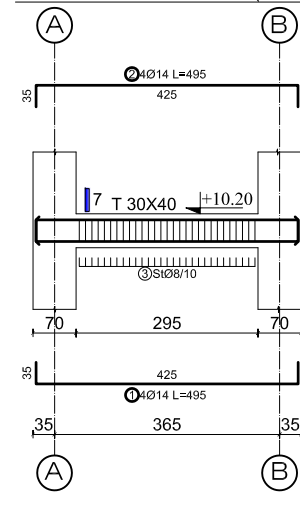

ARMIMI I TRAUT T16 (aksi A dhe B)

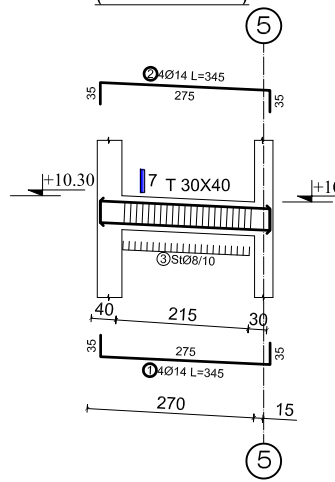

Prerja 1-1

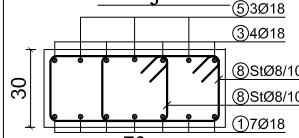

Prerja 2-2



Prerja 3-3

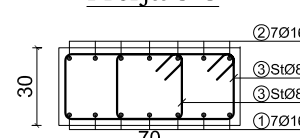

Prerja 4-4

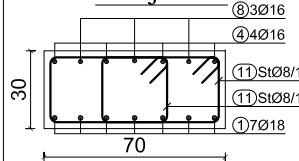

Prerja 5-5

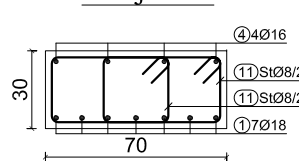

Prerja 6-6

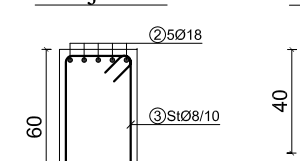

Prerja 7-7

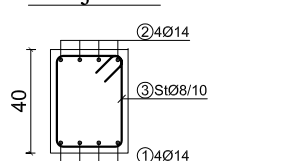

Specifikimi i stafes

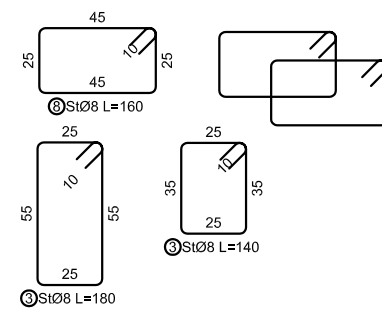

Nr.	SKICA [cm]	Ø	l [m]	n [copë]	L [m]
ARMIMI I TRAUT T10 (aksi A dhe B)					
1	35	18	8.50	7	59.50
2	35	18	8.50	7	59.50
3	1145	18	12.00	4	48.00
4	425	18	4.80	4	19.20
5	295	18	3.50	3	10.50
6	500	18	5.00	3	15.00
7	245	18	3.00	3	9.00
8	45	8	1.60	204	326.40
TABELA PERMBLEDHËSE E HEKURIT (1 copë)					
Ø [mm]	L [m]	Pesha njësi [kg/m]	Pesha [kg]		
8	326.40	0.41	133.50		
18	220.70	2.05	452.43		
TOTAL 585.93					
TABELA PERMBLEDHËSE E HEKURIT (2 copë)					
Ø [mm]	L [m]	Pesha njësi [kg/m]	Pesha [kg]		
8	652.80	0.41	267.00		
18	441.40	2.05	904.87		
TOTAL 1171.87					
ARMIMI I TRAUT T12 (aksi C)					
1	35	16	2.85	7	19.95
2	165	16	2.85	7	19.95
3	45	8	1.60	24	38.40
TABELA PERMBLEDHËSE E HEKURIT (1 copë)					
Ø [mm]	L [m]	Pesha njësi [kg/m]	Pesha [kg]		
8	38.40	0.41	15.71		
16	39.90	1.62	64.68		
TOTAL 80.38					
TABELA PERMBLEDHËSE E HEKURIT (2 copë)					
Ø [mm]	L [m]	Pesha njësi [kg/m]	Pesha [kg]		
8	76.80	0.41	31.41		
16	79.80	1.62	129.36		
TOTAL 160.77					
ARMIMI I TRAUT T14 (1 copë)					
1	425	14	5.50	4	22.00
2	30	14	5.50	4	22.00
3	35	8	1.40	30	42.00
TABELA PERMBLEDHËSE E HEKURIT					
Ø [mm]	L [m]	Pesha njësi [kg/m]	Pesha [kg]		
8	42.00	0.41	17.18		
14	44.00	1.25	55.09		
TOTAL 72.27					
ARMIMI I TRAUT T15 (aksi 5) (1 copë)					
1	425	14	4.95	4	19.80
2	425	14	4.95	4	19.80
3	35	8	1.40	29	40.60
TABELA PERMBLEDHËSE E HEKURIT					
Ø [mm]	L [m]	Pesha njësi [kg/m]	Pesha [kg]		
8	40.60	0.41	16.61		
14	39.60	1.25	49.58		
TOTAL 66.18					
ARMIMI I TRAUT T16 (aksi A dhe B)					
1	275	14	3.45	4	13.80
2	275	14	3.45	4	13.80
3	35	8	1.40	22	30.80
TABELA PERMBLEDHËSE E HEKURIT (1 copë)					
Ø [mm]	L [m]	Pesha njësi [kg/m]	Pesha [kg]		
8	30.80	0.41	12.60		
14	27.60	1.25	34.56		
TOTAL 47.15					
TABELA PERMBLEDHËSE E HEKURIT (2 copë)					
Ø [mm]	L [m]	Pesha njësi [kg/m]	Pesha [kg]		
8	61.60	0.41	25.19		
14	55.20	1.25	69.11		
TOTAL 94.30					

Nr.	SKICA [cm]	Ø	l [m]	n [copë]	L [m]
ARMIMI I TRAUT T11 (aksi C dhe D)					
1	790	18	8.50	7	59.50
2	850	18	8.50	7	59.50
3	35	18	8.50	7	59.50
4	790	18	8.50	7	59.50
5	445	16	5.00	4	20.00
6	850	18	8.50	4	34.00
7	750	18	7.50	4	30.00
8	495	16	5.50	4	22.00
9	290	16	3.45	3	10.35
10	500	18	5.00	6	30.00
11	290	16	3.45	3	10.35
TABELA PERMBLEDHËSE E HEKURIT (1 copë)					
Ø [mm]	L [m]	Pesha njësi [kg/m]	Pesha [kg]		
8	496.00	0.41	202.86		
16	62.70	1.62	101.64		
18	272.50	2.05	558.63		
TOTAL 863.13					
TABELA PERMBLEDHËSE E HEKURIT (2 copë)					
Ø [mm]	L [m]	Pesha njësi [kg/m]	Pesha [kg]		
8	992.00	0.41	405.73		
16	125.40	1.62	203.27		
18	545.00	2.05	1117.25		
TOTAL 1726.25					
TABELA E HEKURIT					
Nr.	SKICA [cm]	Ø	l [m]	n [copë]	L [m]
ARMIMI I TRAUT T13 (aksi A dhe B)					
1	775	18	8.85	5	44.25
2	775	18	8.85	5	44.25
3	55	8	1.80	73	131.40
TABELA PERMBLEDHËSE E HEKURIT (1 copë)					
Ø [mm]	L [m]	Pesha njësi [kg/m]	Pesha [kg]		
8	131.40	0.41	53.74		
18	88.50	2.05	181.43		
TOTAL 235.17					
TABELA PERMBLEDHËSE E HEKURIT (2 copë)					
Ø [mm]	L [m]	Pesha njësi [kg/m]	Pesha [kg]		
8	262.80	0.41	107.49		
18	177.00	2.05	362.85		
TOTAL 470.34					
ARMIMI I TRAUT T16 (aksi A dhe B)					
1	275	14	3.45	4	13.80
2	275	14	3.45	4	13.80
3	35	8	1.40	22	30.80
TABELA PERMBLEDHËSE E HEKURIT (1 copë)					
Ø [mm]	L [m]	Pesha njësi [kg/m]	Pesha [kg]		
8	30.80	0.41	12.60		
14	27.60	1.25	34.56		
TOTAL 47.15					
TABELA PERMBLEDHËSE E HEKURIT (2 copë)					
Ø [mm]	L [m]	Pesha njësi [kg/m]	Pesha [kg]		
8	61.60	0.41	25.19		
14	55.20	1.25	69.11		
TOTAL 94.30					

Porositës "FONDI SHQIPTAR I ZHVILLIMIT"

Faza **PROJEKT-ZBATIM**

Titulli i Projektit  
**"DUA TE LUAJ"**  
**"NDERHYRJE PER PERMIRESIMIN E HAPESIRAVE PUBLIKE TE DESTINUARA PER AKTIVITETE REKREATIVE DHE SPORTIVE,KORÇA"**

PROJKTUES:  
**"ARKONSTUDIO SH.P.K."**  
 Licensë N.6996/7  
 Administrator:  
 Ark. NASJEL ÇIÇO

Ing. DHIMITRAQ STEFA	liç. K-0308/7
Ing. KRENAR DILA	liç. K-1389/2
Ing. ALBIONA BERHANAJ	liç. K-1556/1
Ing. NURE KASTRATI	liç. K-2825
Ing. DENISA SINANI	
Ing. ANISA HOXHALLARI	
Ing. NAILE LAZJA	

Kapitulli  
**KONSTRUKSIONI**

Titulli i Vizatimit  
 ARMIMI I TRAREVE  
 T10,T11,T12,T13,T14,T15 DHE T16

Shkalla	Nr. i Fletës
---------	--------------

SHENIME TEKNIKE:  
 1. **BETONI** per te gjithë elementet konstruktive b/a: C25/30 (M-300)  
 2. **HEKURI** S-500 (fy=4400 kg/cm2)  
 3. **SHTRESA MBROJTËSE E ARMATURES** do te jete:  
 -Per themelet do te jete a=5cm  
 -Per trare,kolona do te jete a=2.5cm  
 -Per soletat do te jete a=1.5cm

**PLANI I SHKALLES**

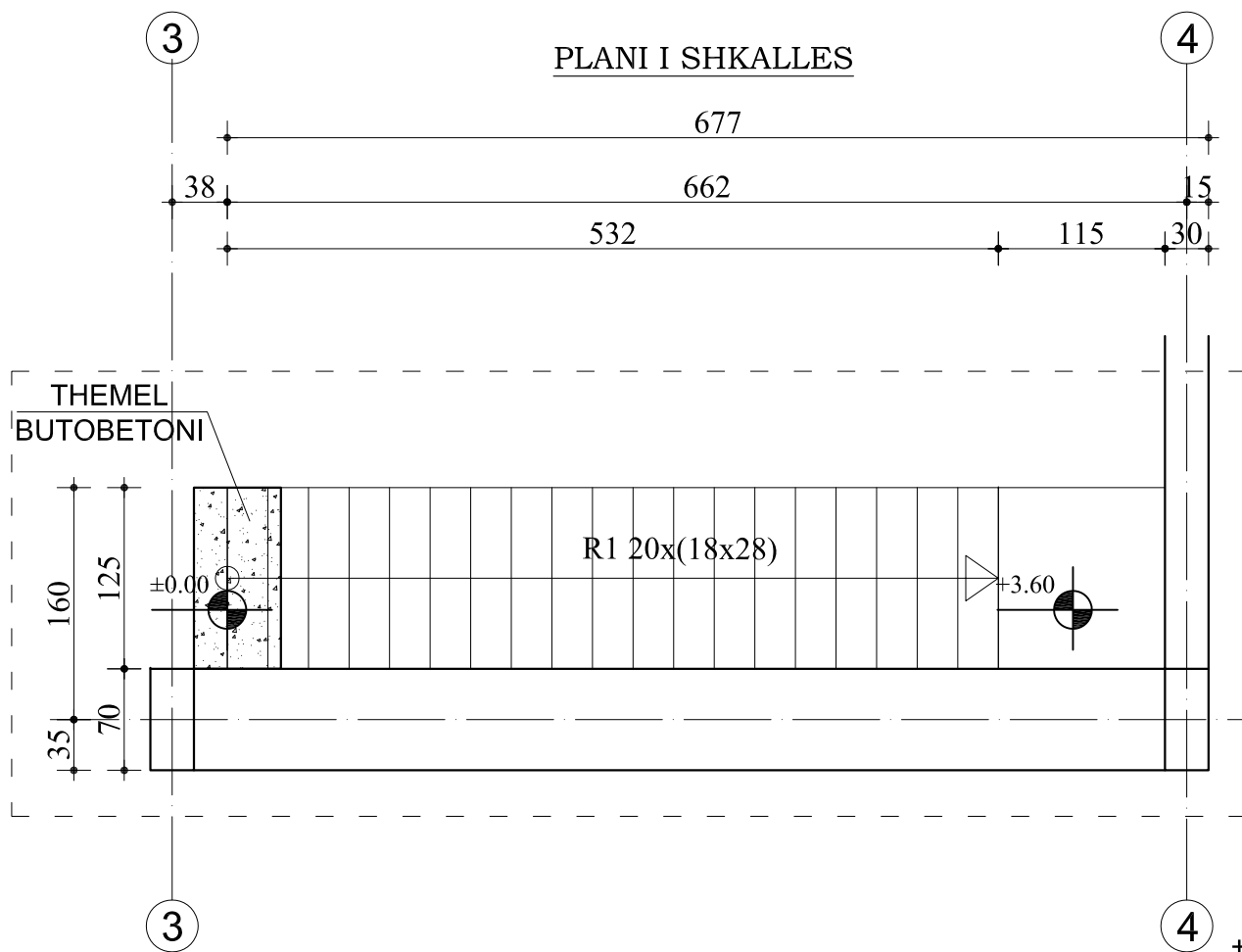

**ARMIMI I SHKALLES**

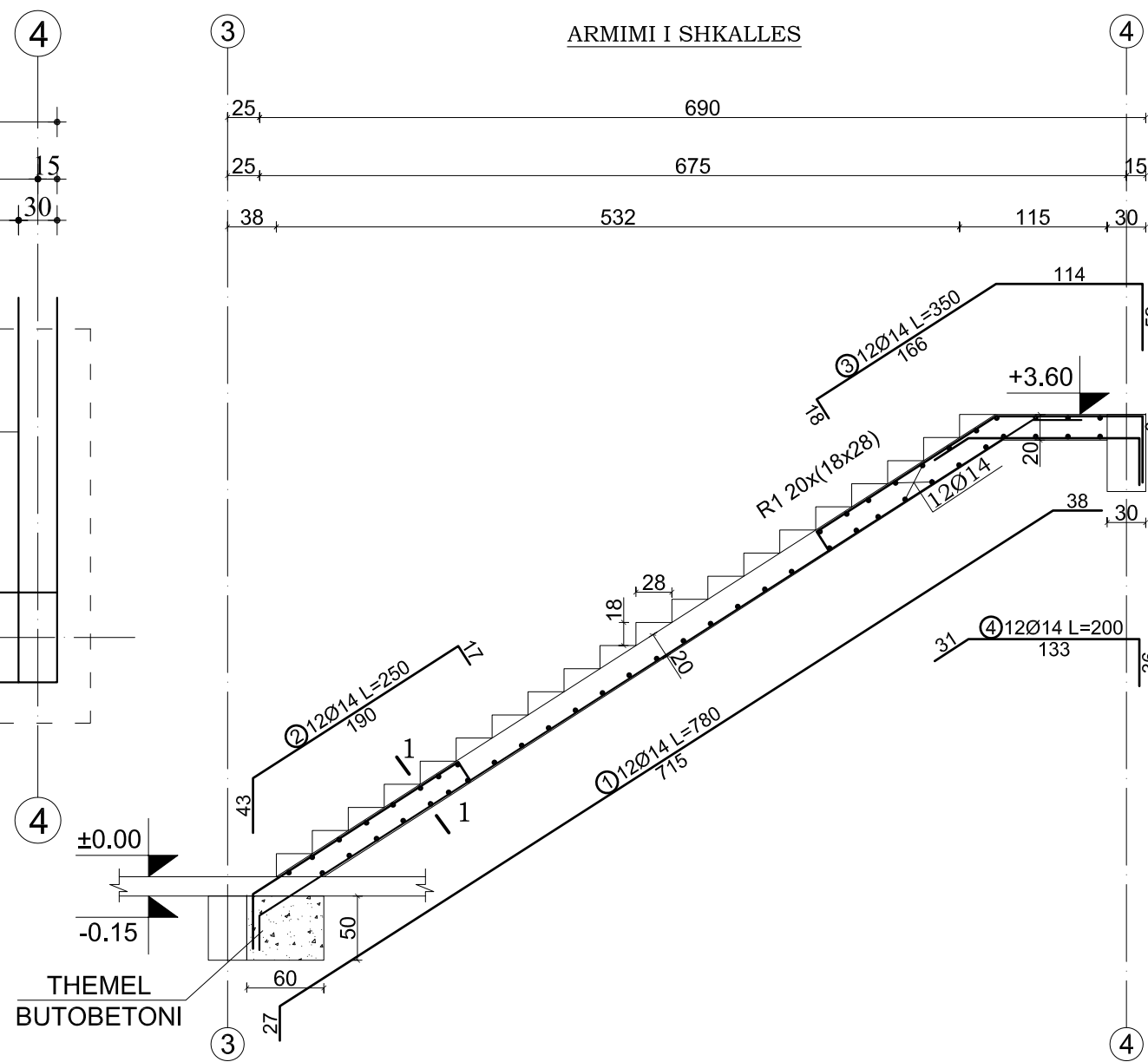

**Prerja 1-1**

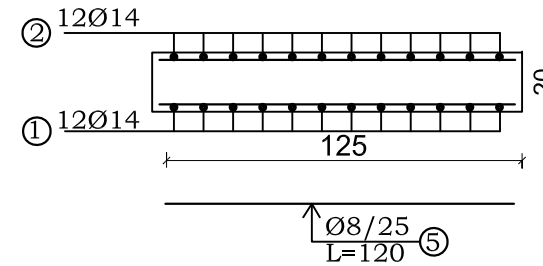

**TABELA E HEKURIT**

Nr.	SKICA [cm]	Ø	l [m]	n [copë]	L [m]
ARMIMI I SHKALLES (1 copë)					
1		14	7.80	12	93.60
2		14	2.50	12	30.00
3		14	3.50	12	42.00
4		14	2.00	12	24.00
5		8	1.20	49	58.80

**TABELA PERMBLDHESE**

Ø [mm]	L [m]	Pesha njësi [kg/m]	Pesha [kg]
8	58.80	0.41	24.05
14	189.60	1.25	237.38
<b>TOTALI</b>			<b>261.43</b>

Porositës  
**"FONDI SHQIPTAR I ZHVILLIMIT"**

Faza  
**PROJEKT-ZBATIM**

Titulli i Projektit  
**"DUA TE LUAJ"  
"NDERHYRJE PER PERMIRESIMIN E HAPESIRAVE  
PUBLIKE TE DESTINUARA PER AKTIVITETE  
REKREATIVE DHE SPORTIVE, KORÇA"**

PROJEKTUES:  
**"ARKONSTUDIO SH.P.K."**  
Licensë N.6996/7  
Administrator:  
Ark. NASJEL ÇIÇO

Ing. DHIMITRAQ STEFA	liç. K-0308/7
Ing. KRENAR DILA	liç. K-1389/2
Ing. ALBIONA BERHANAJ	liç. K-1556/1
Ing. NURE KASTRATI	liç. K-2825
Ing. DENISA SINANI	
Ing. ANISA HOXHALLARI	
Ing. NAILE LAZJA	

Kapitulli  
**KONSTRUKSIONI**

Titulli i Vizatimit  
**PLANI DHE ARMIMI I SHKALLES**

Shkalla	Nr. i Fletës

SHENIME TEKNIKE:  
1. **BETONI** per te gjithë elementet konstruktive b/a: C25/30 (M-300)  
2. **HEKURI** S-500 (fy=4400 kg/cm2)  
3. **SHTRESA MBROJTESE E ARMATURES** do te jete:  
-Per themelet do te jete a=5cm  
-Per trare, kolona do te jete a=2.5cm  
-Per soletat do te jete a=1.5cm

PLANI I STRUKTURAVE NE KUOTEN ±0.00

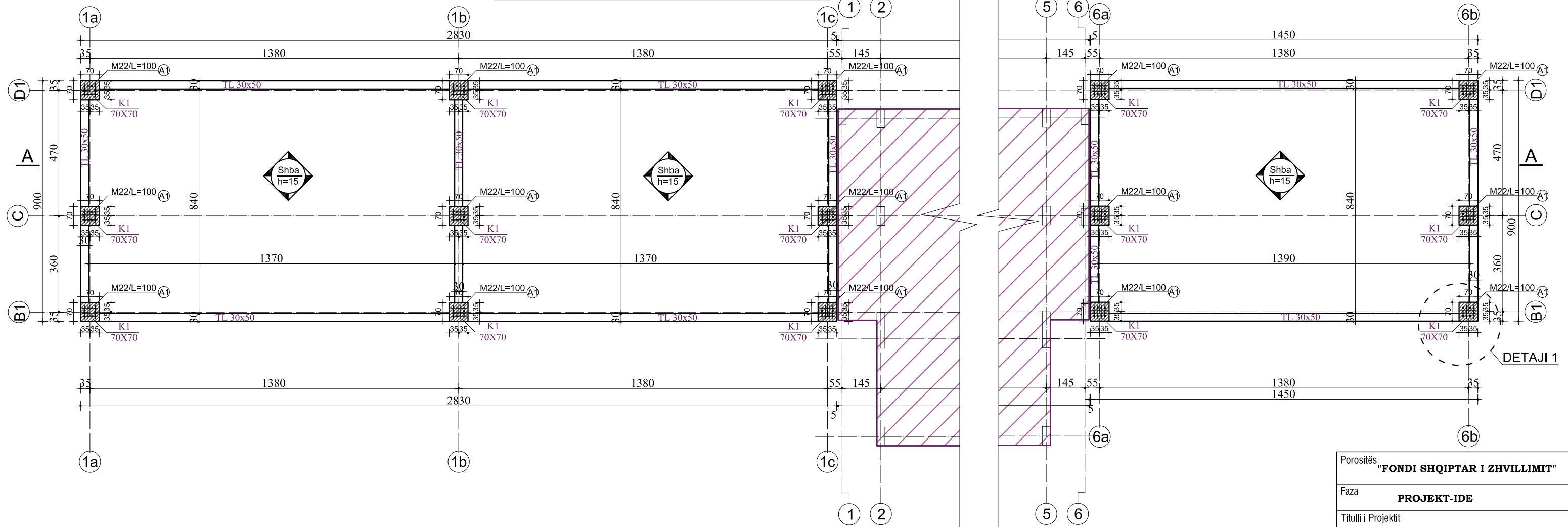

Porositës  
**"FONDI SHQIPTAR I ZHVILLIMIT"**

Faza  
**PROJEKT-IDE**

Titulli i Projektit  
**"DUA TE LUAJ"  
"NDERHYRJE PER PERMIRESIMIN E HAPESIRAVE  
PUBLIKE TE DESTINUARA PER AKTIVITETE  
REKREATIVE DHE SPORTIVE, KORÇA"**

	PROJEKTUES: <b>"ARKONSTUDIO SH.P.K."</b> Licensë N.6996/7
	Administrator: Ark. NASJEL ÇIÇO

Ing. DHIMITRAQ STEFA	liç. K-0308/7
Ing. KRENAR DILA	liç. K-1389/2
Ing. ALBIONA BERHANAJ	liç. K-1556/1
Ing. NURE KASTRATI	liç. K-2825
Ing. DENISA SINANI	
Ing. ANISA HOXHALLARI	
Ing. NAILE LAZJA	

Kapitulli  
**KONSTRUKSIONI**

Titulli i Vizatimit  
**PLANI I STRUKTURAVE NE KUOTEN ±0.00**

Shkalla	Nr. i Fletës
---------	--------------

SHENIME TEKNIKE:  
1. **BETONI** per themelet: C25/30 (M-300)  
2. **HEKURI** S-500 (fy=4400 kg/cm2)  
3. **SHTRESA MBROJTESE E ARMATURES**  
do te jete:  
-Per themelet do te jete a=5cm  
4. **Profilat dhe plakat metalike** jane celik grade  
S 275 me Py=275N/mm2 dhe Fu=430N/mm2.

PLANI I PIKETIMIT TE PLLAKAVE METALIKE NE KUOTEN ±0.00m

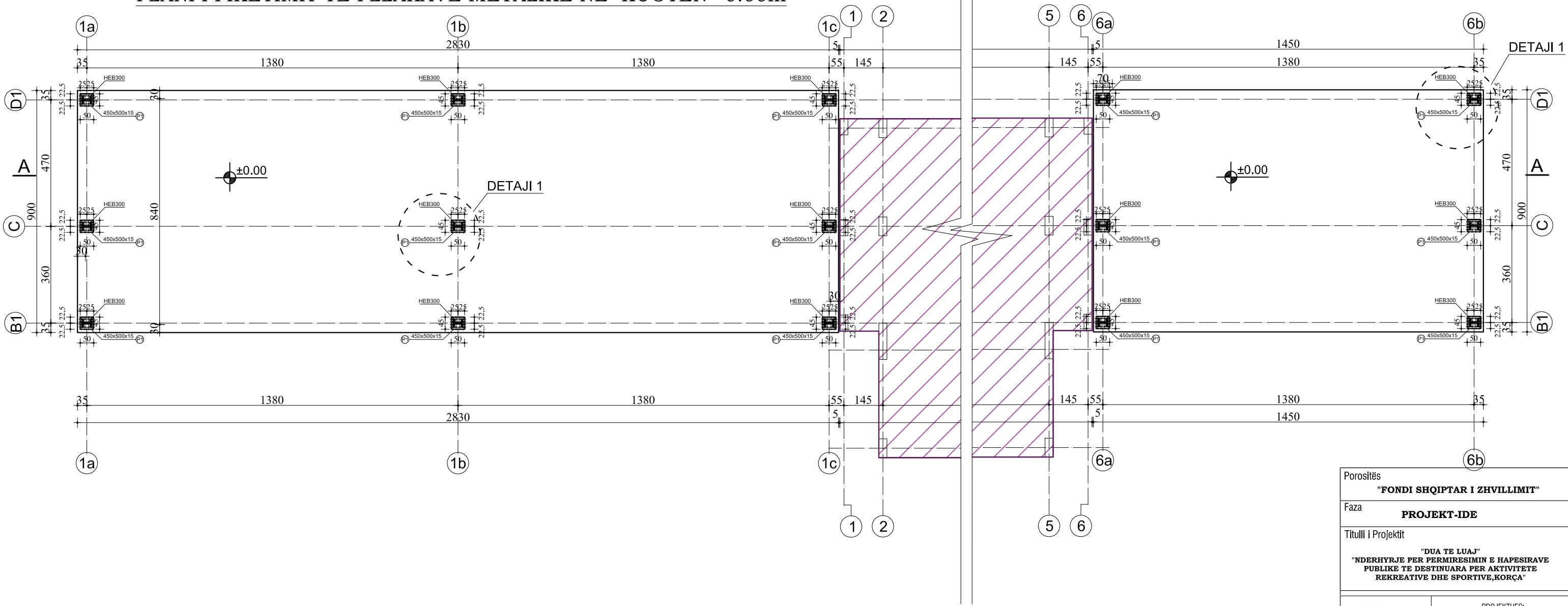

Porositës <b>"FONDI SHQIPTAR I ZHVILLIMIT"</b>	
Faza <b>PROJEKT-IDE</b>	
Titulli i Projektit <b>"DUA TE LUAJ" "NDERHYRJE PER PERMIRESIMIN E HAPESIRAVE PUBLIKE TE DESTINUARA PER AKTIVITETE REKREATIVE DHE SPORTIVE, KORÇA"</b>	
	PROJEKTUES: <b>"ARKONSTUDIO SH.P.K."</b> Licensë N.6996/7 Administrator: Ark. NASJEL ÇIÇO
	Ing. DHIMITRAQ STEFA      liç. K-0308/7 Ing. KRENAR DILA          liç. K-1389/2 Ing. ALBIONA BERHANAJ    liç. K-1556/1 Ing. NURE KASTRATI        liç. K-2825 Ing. DENISA SINANI Ing. ANISA HOXHALLARI Ing. NAILE LAZJA
Kapitulli <b>KONSTRUKSIONI</b>	
Titulli i Vizatimit <b>PLANI I PIKETIMIT TE PLLAKAVE METALIKE NE KUOTEN ±0.00</b>	
Shkalla	Nr. i Fletës

SHENIME TEKNIKE:  
 1. **BETONI** per themelet: C25/30 (M-300)  
 2. **HEKURI** S-500 (fy=4400 kg/cm<sup>2</sup>)  
 3. **SHTRESA MBROJTESE E ARMATURES**  
 do te jete:  
 -Per themelet do te jete a=5cm  
 4. **Profillet dhe pllakat metalike** jane celik grade  
 S 275 me Py=275N/mm<sup>2</sup> dhe Fu=430N/mm<sup>2</sup>.



# ARMIMI I SHBA h=15cm



TABELA E HEKURIT					
Nr.	SKICA [cm]	Ø	l [m]	n [copë]	L [m]
ARMIMI I SHITESSES BETONIKE					
1	1200	10	12.00	122	1464.00
2	550	10	5.50	61	335.50
3	1200	10	12.00	61	732.00
4	300	10	3.00	61	183.00
5	895	10	8.95	288	2577.60
TABELA PERMBLDHESE(1 copë)					
Ø [mm]	L [m]	Pesha njësi [kg/m]	Pesha [kg]		
10	5292.10	0.65	3434.57		
TOTALI			3434.57		

Porositës <b>"FONDI SHQIPTAR I ZHVILLIMIT"</b>	
Faza <b>PROJEKT-IDE</b>	
Titulli i Projektit <b>"DUA TE LUAJ" "NDERHYRJE PER PERMIRESIMIN E HAPESIRAVE PUBLIKE TE DESTINUARA PER AKTIVITETE REKREATIVE DHE SPORTIVE, KORÇA"</b>	
	PROJEKTUES: <b>"ARKONSTUDIO SH.P.K."</b> Licensë N.6996/7 Administrator: Ark. NASJEL ÇIÇO
	Ing. DHIMITRAQ STEFA   liç. K-0308/7 Ing. KRENAR DILA   liç. K-1389/2 Ing. ALBIONA BERHANAJ   liç. K-1556/1 Ing. NURE KASTRATI   liç. K-2825 Ing. DENISA SINANI Ing. ANISA HOXHALLARI Ing. NAILE LAZJA
Kapitulli <b>KONSTRUKSIONI</b>	
Titulli i Vizatimit <b>ARMIMI I SHBA h=15cm</b>	
Shkalla	Nr. i Fletës

SHENIME TEKNIKE:  
 1. **BETONI** per themelet: C25/30 (M-300)  
 2. **HEKURI** S-500 (fy=4400 kg/cm<sup>2</sup>)  
 3. **SHITESSES MBROJTESE E ARMATURES**  
 do te jete:  
 -Per themelet do te jete a=5cm  
 4. **Profilat dhe plakat metalike** jane celik grade S 275 me Py=275N/mm<sup>2</sup> dhe Fu=430N/mm<sup>2</sup>.

DETAJI 1  
(POZICIONIMI I ANKERAVE A1 NE KOLONEN B/A)

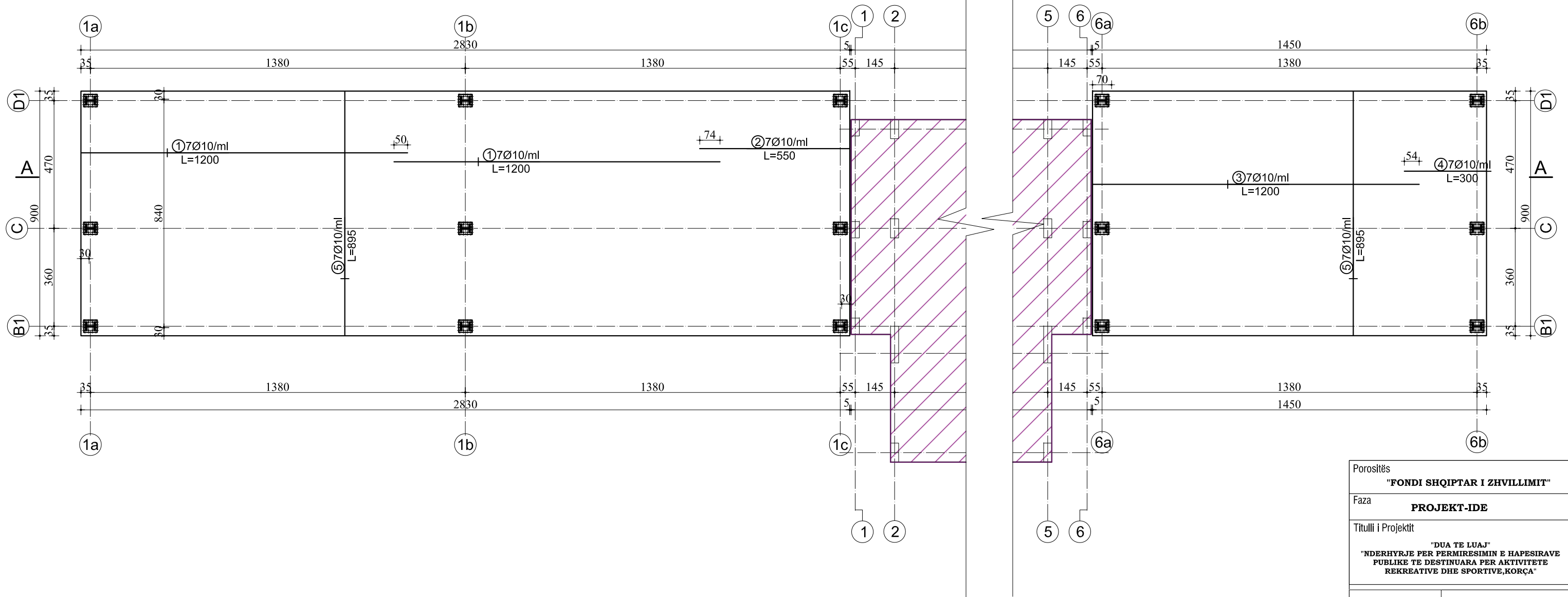
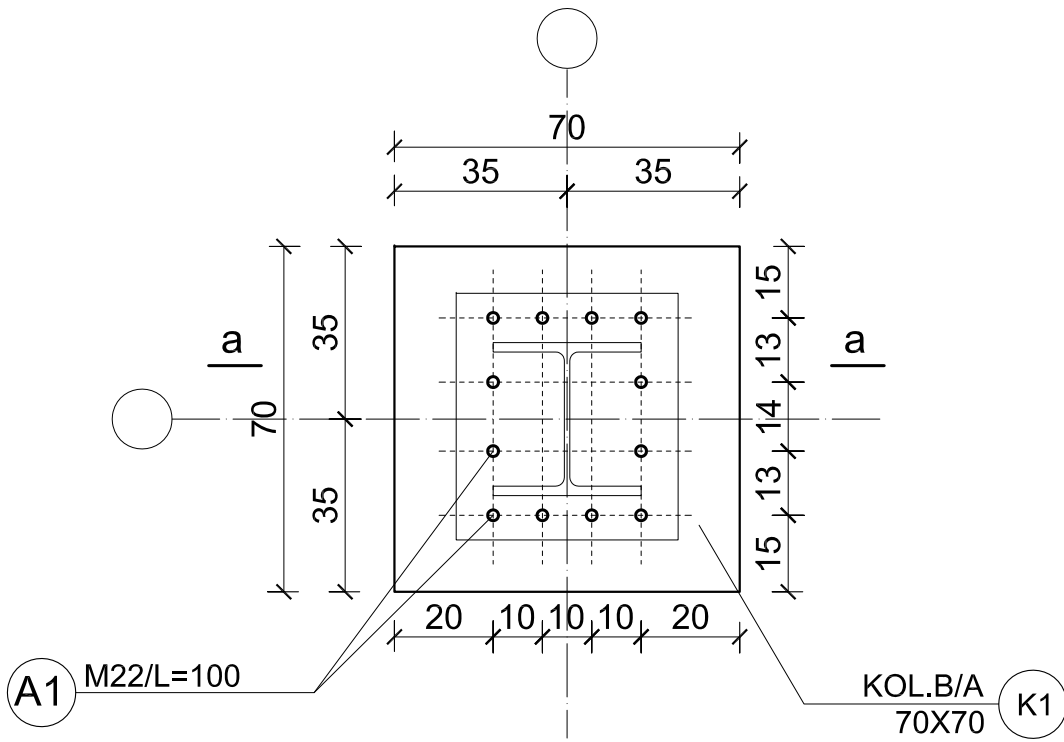

DETAJI 1  
(DIMENSIONIMI I PLLAKES P1)

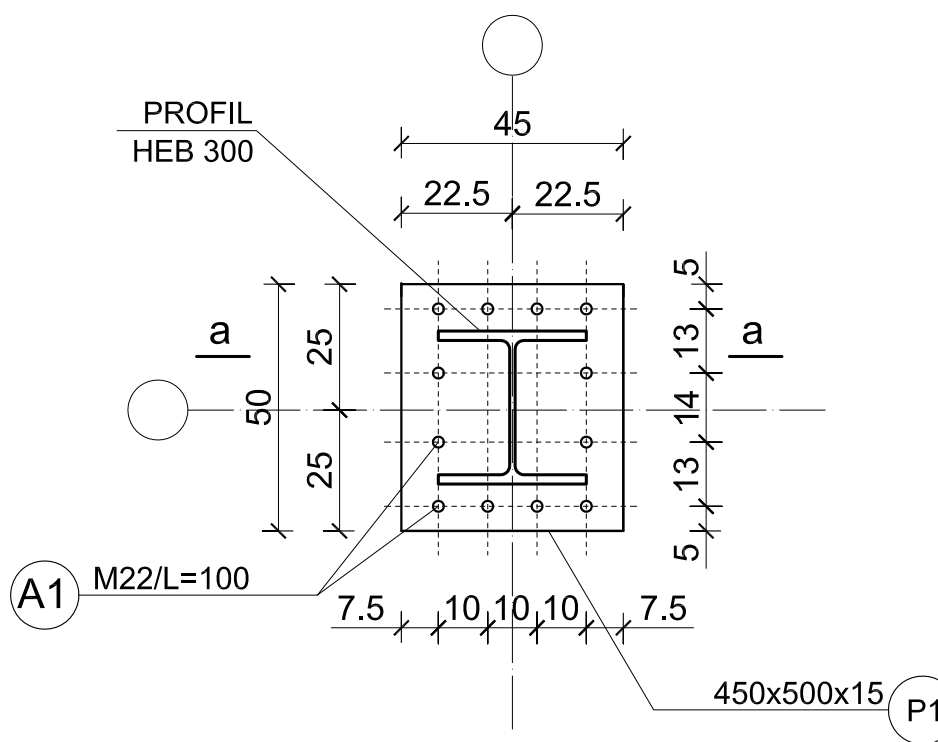

DETAJI 1  
prerja a-a

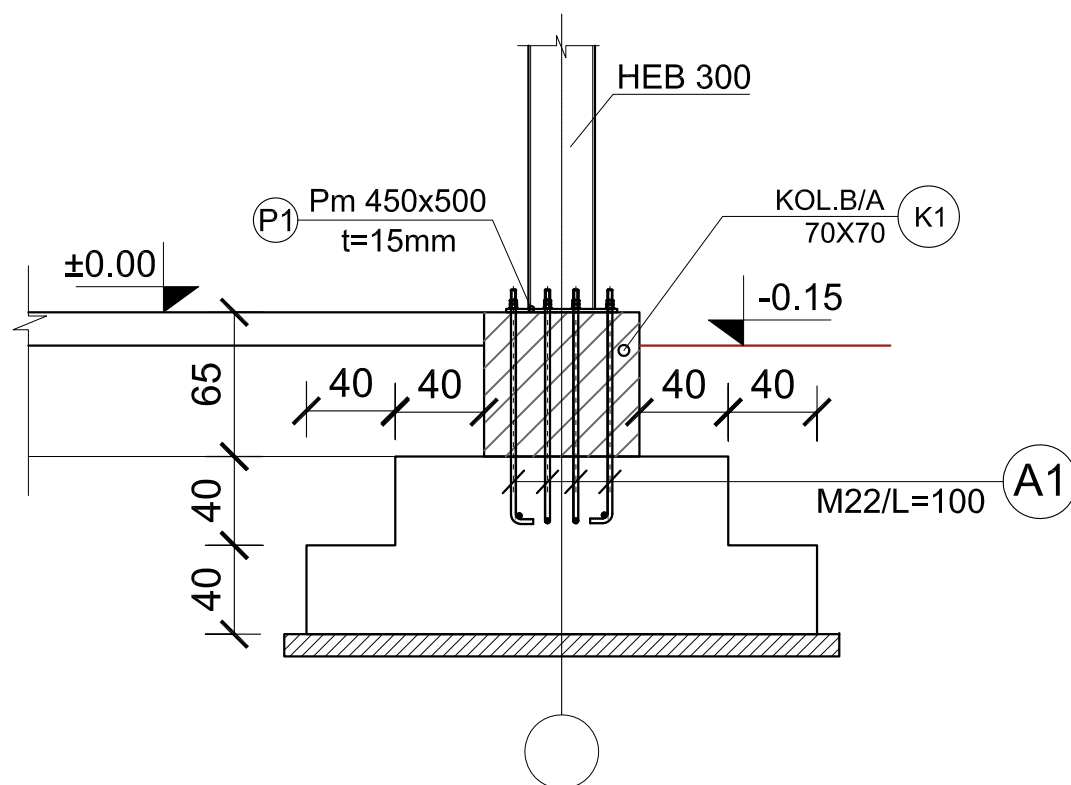

DIMENSIONIMI I PROFILIT HEB 300

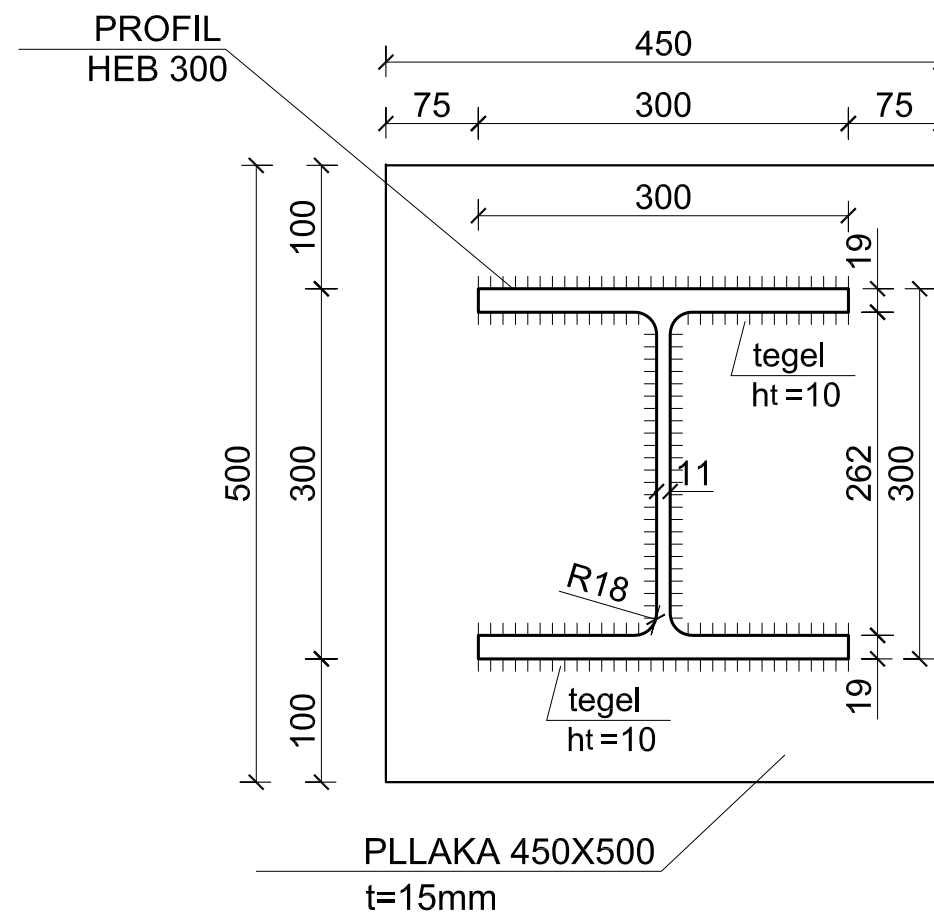

Porositës  
"FONDI SHQIPTAR I ZHVILLIMIT"

Faza  
PROJEKT-IDE

Titulli i Projektit  
"DUA TE LUAJ"  
"NDERHYRJE PER PERMIRESIMIN E HAPESIRAVE  
PUBLIKE TE DESTINUARA PER AKTIVITETE  
REKREATIVE DHE SPORTIVE, KORÇA"



PROJEKTUES:  
"ARKONSTUDIO SH.P.K."  
Licensë N.6996/7  
Administrator:  
Ark. NASJEL ÇIÇO

Ing. DHIMITRAQ STEFA | liç. K-0308/7

Ing. KRENAR DILA | liç. K-1389/2

Ing. ALBIONA BERHANAJ | liç. K-1556/1

Ing. NURE KASTRATI | liç. K-2825

Ing. DENISA SINANI

Ing. ANISA HOXHALLARI

Ing. NAILE LAZJA

Kapitulli  
KONSTRUKSIONI

Titulli i Vizatimit  
DETAJI 1

Shkalla | Nr. i Fletës

SHENIME TEKNIKE:  
1. **BETONI** per themelet: C25/30 (M-300)  
2. **HEKURI** S-500 ( $f_y=4400 \text{ kg/cm}^2$ )  
3. **SHTRESA MBROJTESE E ARMATURES**  
do te jete:  
-Per themelet do te jete  $a=5\text{cm}$   
4. **Profilet dhe pllakat metalike** jane celik grade  
S 275 me  $F_y=275\text{N/mm}^2$  dhe  $F_u=430\text{N/mm}^2$ .

# DIMENSIONIMI I KAPRIATES Ka

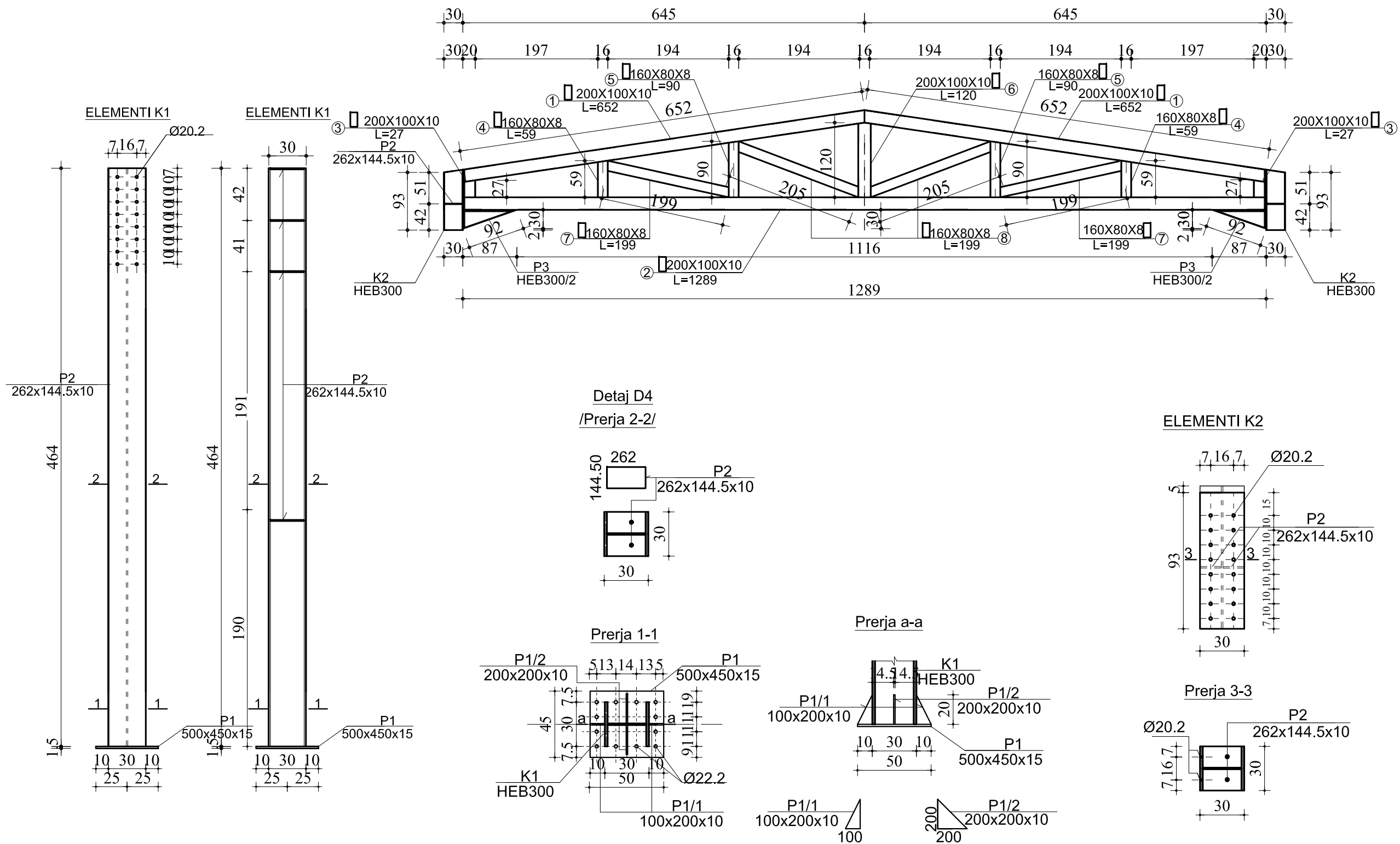

Porositës: **"FONDI SHQIPTAR I ZHVILLIMIT"**

Faza: **PROJEKT-IDE**

Titulli i Projektit: **"DUA TE LUAJ"**  
**"NDERHYRJE PER PERMIRESIMIN E HAPESIRAVE PUBLIKE TE DESTINUARA PER AKTIVITETE REKREATIVE DHE SPORTIVE, KORÇA"**

PROJEKTUES:  
**"ARKONSTUDIO SH.P.K."**  
 Licensë N.6996/7  
 Administrator:  
 Ark. NASJEL ÇIÇO

Ing. DHIMITRAQ STEFA	liç. K-0308/7
Ing. KRENAR DILA	liç. K-1389/2
Ing. ALBIONA BERHANAJ	liç. K-1556/1
Ing. NURE KASTRATI	liç. K-2825
Ing. DENISA SINANI	
Ing. ANISA HOXHALLARI	
Ing. MARGARITA DAJKO	
Ing. NAILE LAZJA	

Kapitulli: **KONSTRUKSIONI**

Titulli i Vizatimit: **DIMESIONIMI I KAPRIATES Ka**

Shkalla	Nr. i Fletës
---------	--------------

SHENIME TEKNIKE:  
 1. **BETONI** per themelet: C25/30 (M-300)  
 2. **HEKURI** S-500 (fy=4400 kg/cm<sup>2</sup>)  
 3. **SHTRESA MBROJTESE E ARMATURES** do te jete:  
 -Per themelet do te jete a=5cm  
 4. **Profilat dhe pllakat metalike** jane celik gradeS 275 me Fy=275N/mm<sup>2</sup> dhe Fu=430N/mm<sup>2</sup>.

# PRERJA E OBJEKTIT NE AKSET 6a,6b

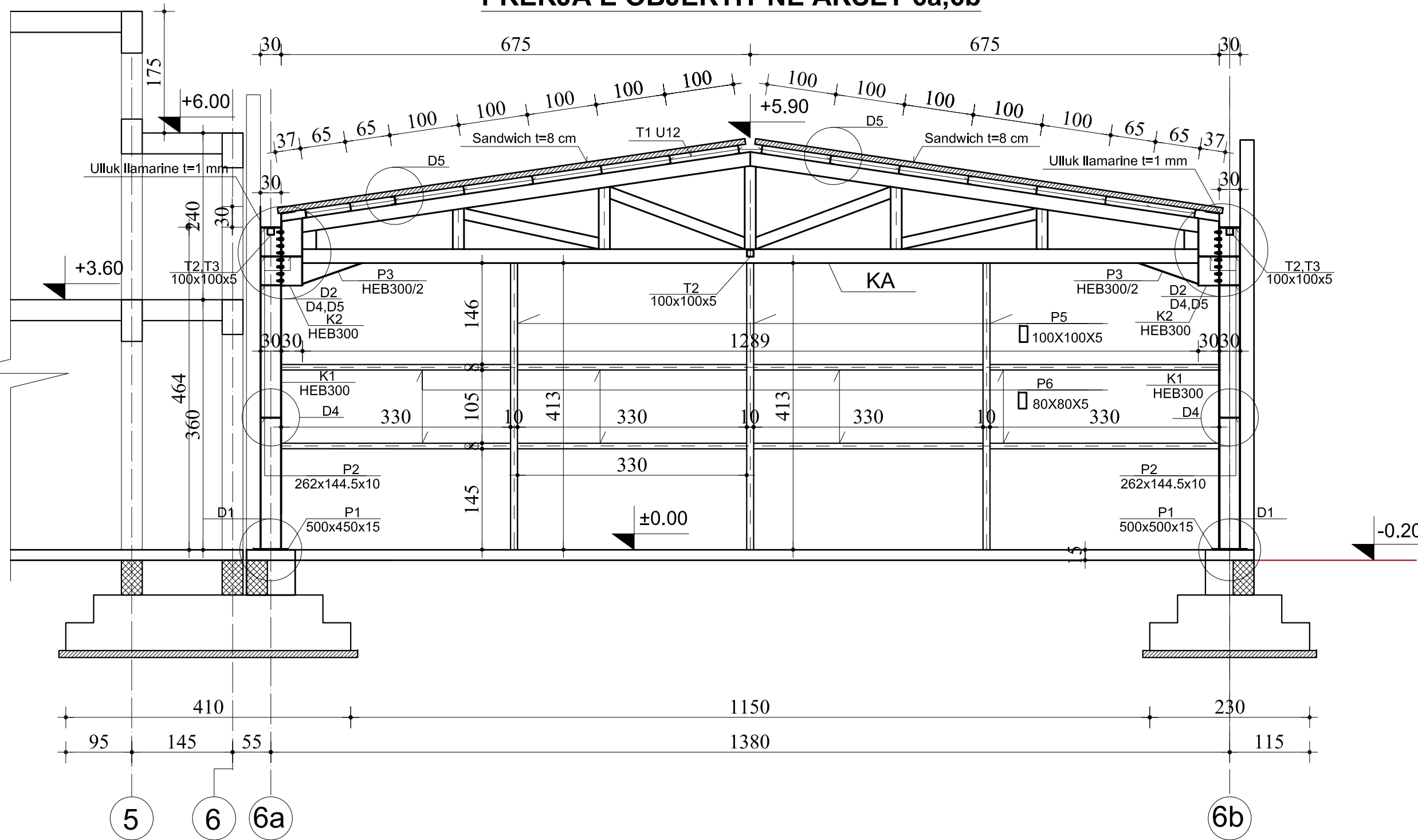

Porositës: "FONDI SHQIPTAR I ZHVILLIMIT"

Faza: **PROJEKT-IDE**

Titulli i Projektit: "DUA TE LUAJ"  
"NDERHYRJE PER PERMIRESIMIN E HAPESIRAVE PUBLIKE TE DESTINUARA PER AKTIVITE REKREATIVE DHE SPORTIVE, KORÇA"

PROJEKTUES: "ARKONSTUDIO SH.P.K."  
Licensë N.6996/7  
Administrator: Ark. NASJEL ÇIÇO

- Ing. DHIMITRAQ STEFA | liç. K-0308/7
- Ing. KRENAR DILA | liç. K-1389/2
- Ing. ALBIONA BERHANAJ | liç. K-1556/1
- Ing. NURE KASTRATI | liç. K-2825
- Ing. DENISA SINANI
- Ing. ANISA HOXHALLARI
- Ing. MARGARITA DAJKO
- Ing. NAILE LAZJA

Kapitulli: **KONSTRUKSIONI**

Titulli i Vizatimit: PRERJA E OBJEKTIT TE AKSET 6a, 6b

Shkalla: | Nr. i Fletës:

- SHENIME TEKNIKE:
- BETONI** per themelet: C25/30 (M-300)
  - HEKURI** S-500 (fy=4400 kg/cm2)
  - SHTRESA MBROJTESE E ARMATURES** do te jete:  
-Per themelet do te jete a=5cm
  - Profilet dhe pllakat metalike** jane celik grade S 275 me Fy=275N/mm2 dhe Fu=430N/mm2.

PRERJA E OBJEKTIT NE AKSET 1a,1b,1c

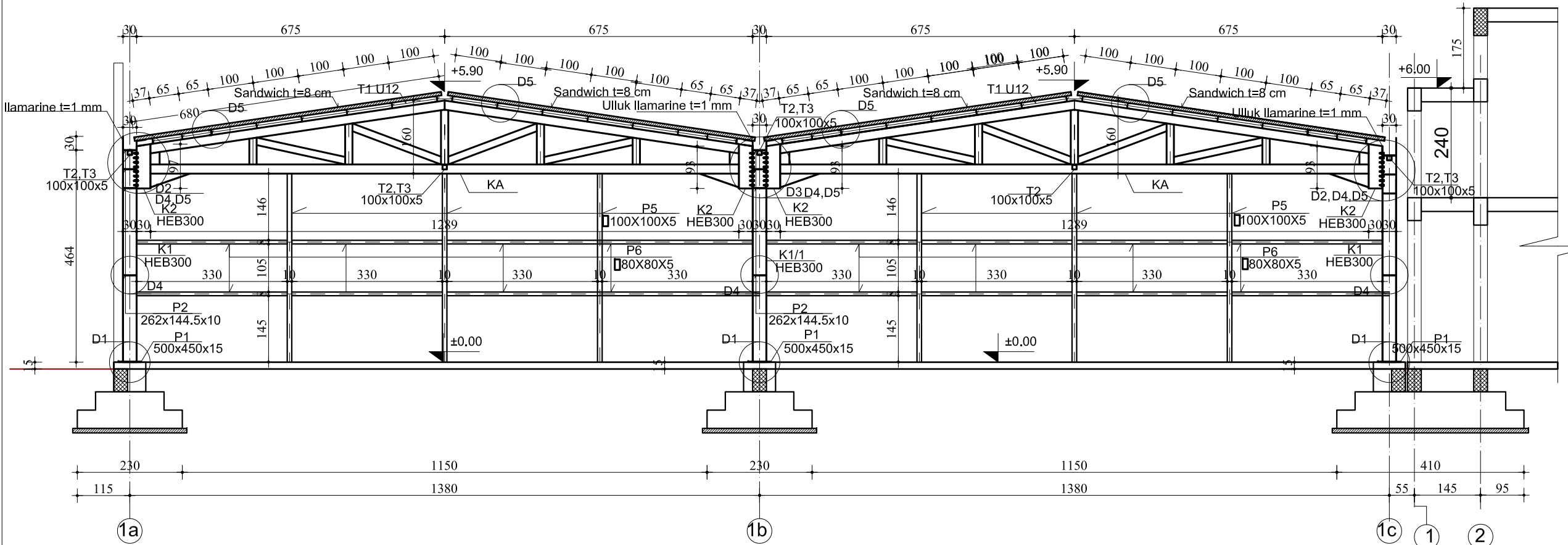

Detaj D2,D4,D5  
/Prerja 2-2/

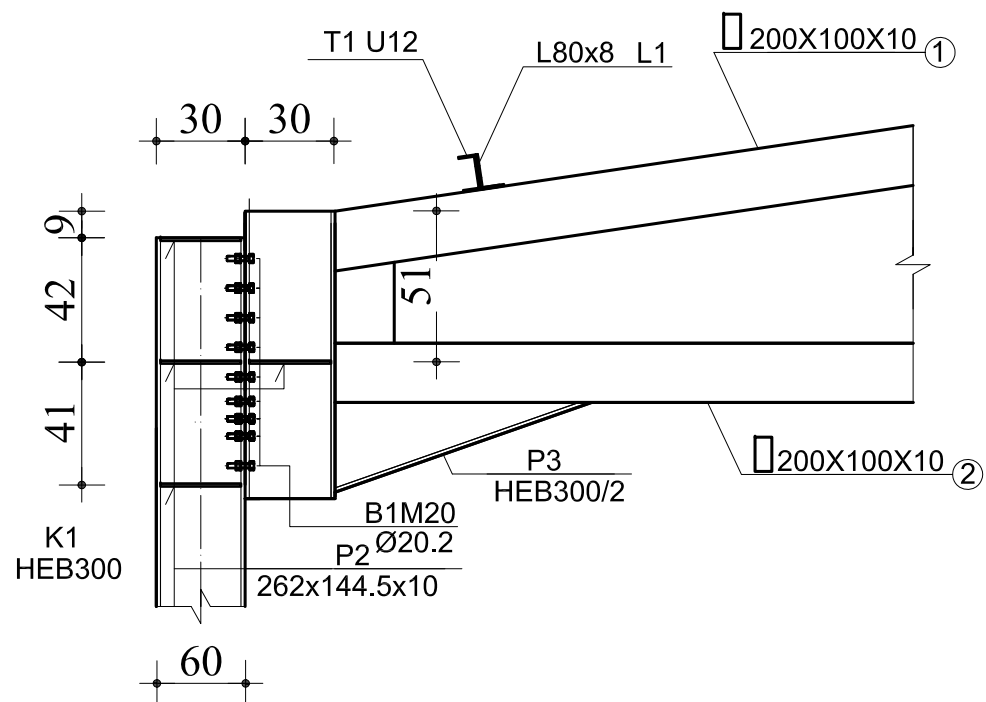

P3  
HEB300/2

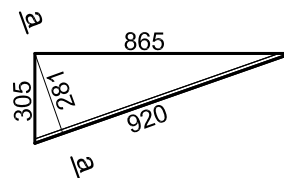

Prerja a-a

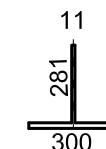

Detaj D5

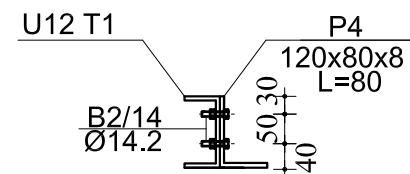

Porositës **"FONDI SHQIPTAR I ZHVILLIMIT"**

Faza **PROJEKT-IDE**

Titulli i Projektit  
**"DUA TE LUAJ"**  
**"NDERHYRJE PER PERMIRESIMIN E HAPESIRAVE PUBLIKE TE DESTINUARA PER AKTIVITETE REKREATIVE DHE SPORTIVE,KORÇA"**

PROJEKTUES:  
**"ARKONSTUDIO SH.P.K."**  
Licensë N.6996/7  
Administrator:  
Ark. NASJEL ÇIÇO

Ing. DHIMITRAQ STEFA | liç. K-0308/7

Ing. KRENAR DILA | liç. K-1389/2

Ing. ALBIONA BERHANAJ | liç. K-1556/1

Ing. NURE KASTRATI | liç. K-2825

Ing. DENISA SINANI

Ing. ANISA HOXHALLARI

Ing. MARGARITA DAJKO

Ing. NAILE LAZJA

Kapitulli  
**KONSTRUKSIONI**

Titulli i Vizatimit  
PRERJA E OBJEKTIT NE AKSET 1a,1b,1c  
DETAJI D2,D4,D5

Shkalla | Nr. i Fletës

SHENIME TEKNIKE:  
1. **BETONI** per themelet: C25/30 (M-300)  
2. **HEKURI** S-500 (fy=4400 kg/cm2)  
3. **SHTRESA MBROJTESE E ARMATURES** do te jete:  
-Per themelet do te jete a=5cm  
4. **Profilet dhe pllakat metalike** jane celik gradeS 275 me Fy=275N/mm2 dhe Fu=430N/mm2.

**PLANI I TRAREVE T1U12 NE AKSET 1a,1b,1c**

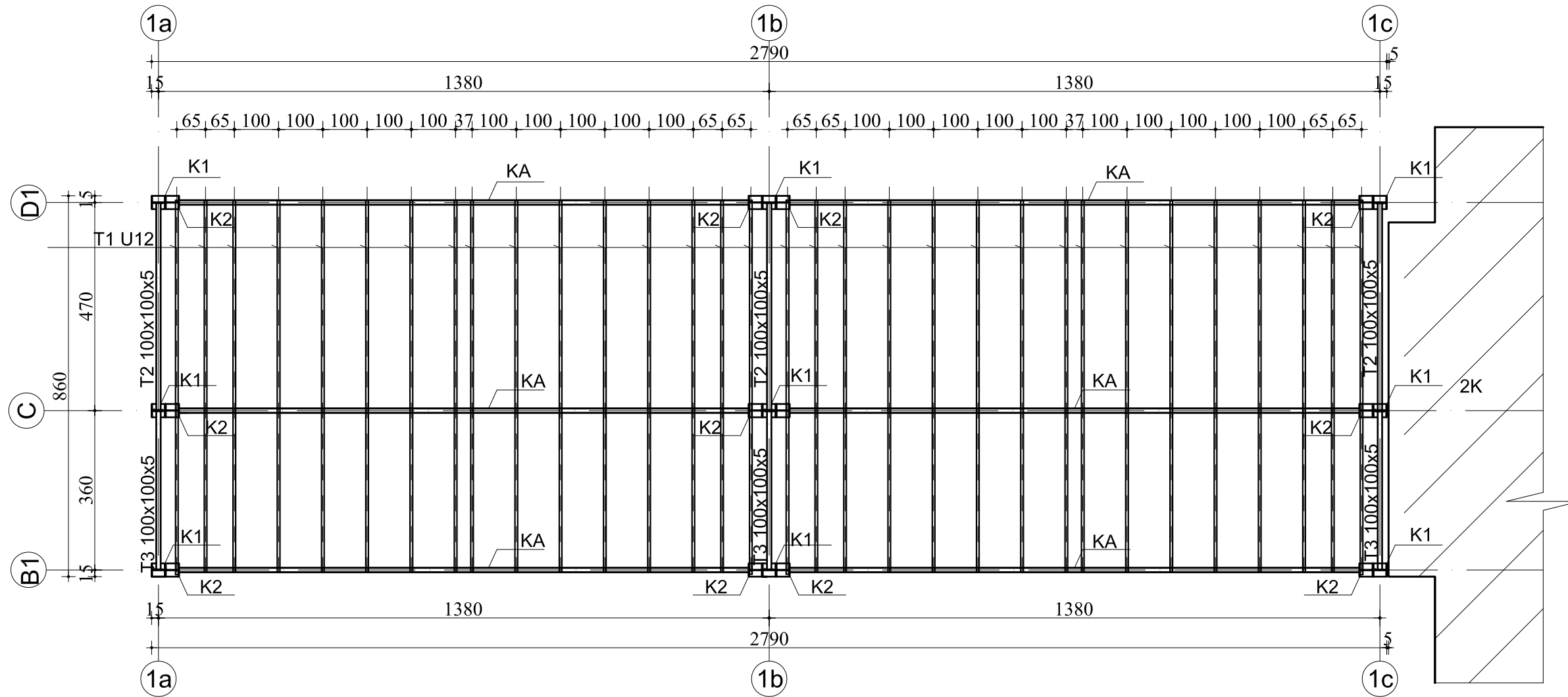

**PLANI I TRAREVE T1U12 NE AKSET 6a,6b**

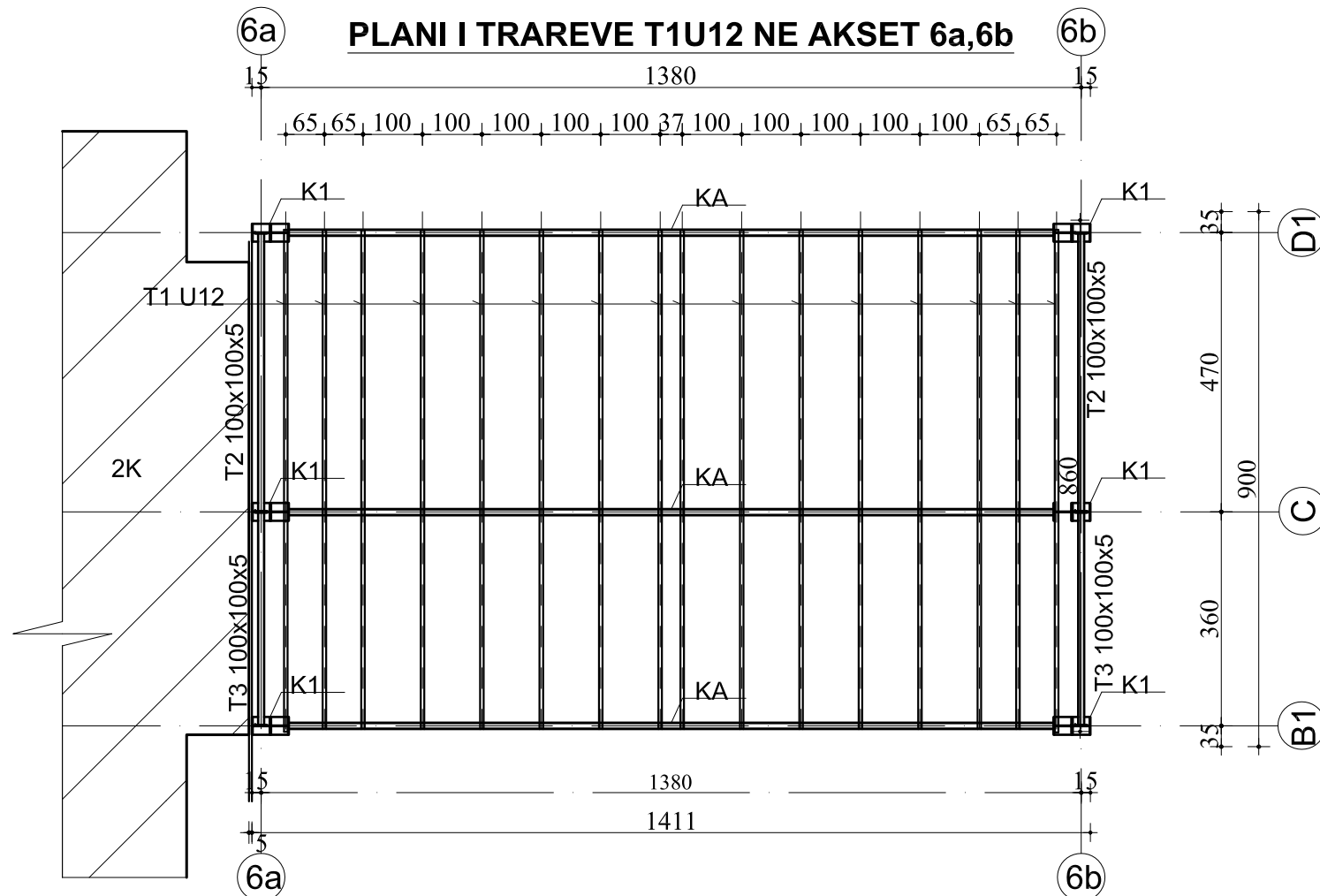

Porositës **"FONDI SHQIPTAR I ZHVILLIMIT"**

Faza **PROJEKT-IDE**

Titulli i Projektit  
**"DUA TE LUAJ"**  
**"NDERHYRJE PER PERMIRESIMIN E HAPESIRAVE PUBLIKE TE DESTINUARA PER AKTIVITETE REKREATIVE DHE SPORTIVE, KORÇA"**



PROJEKTUES:  
**"ARKONSTUDIO SH.P.K."**  
 Licensë N.6996/7  
 Administrator:  
 Ark. NASJEL ÇIÇO

Ing. DHIMITRAQ STEFA | liç. K-0308/7

Ing. KRENAR DILA | liç. K-1389/2

Ing. ALBIONA BERHANAJ | liç. K-1556/1

Ing. NURE KASTRATI | liç. K-2825

Ing. DENISA SINANI

Ing. ANISA HOXHALLARI

Ing. MARGARITA DAJKO

Ing. NAILE LAZJA

Kapitulli  
**KONSTRUKSIONI**

Titulli i Vizatimit  
 PLANI I TRAREVE T1U12 NE AKSET  
 1a,1b,1c DHE NE AKSET 6a,6b

Shkalla | Nr. i Fletës

SHENIME TEKNIKE:  
 1. **BETONI** per themelet: C25/30 (M-300)  
 2. **HEKURI** S-500 (fy=4400 kg/cm2)  
 3. **SHTRESA MBROJTESE E ARMATURES**  
 do te jete:  
 -Per themelet do te jete a=5cm  
 4. **Profilet dhe pllakat metalike** jane celik grade S  
 275 me Fy=275N/mm2 dhe Fu=430N/mm2.

**PLANI I KONTRAVENTIMEVE HORIZONTALE  
NE AKSET 1a,1b,1c**

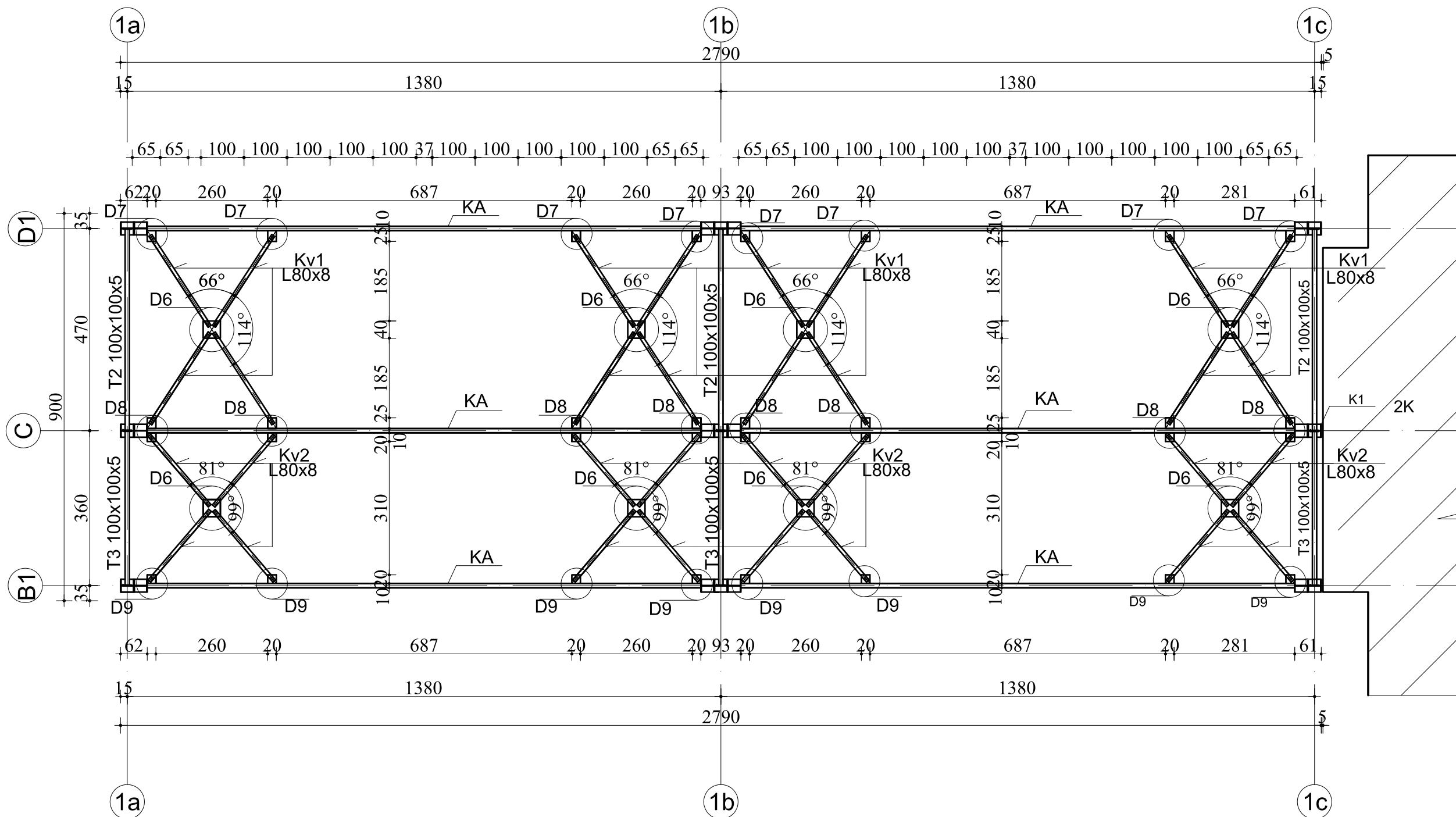

Porositës: "FONDI SHQIPTAR I ZHVILLIMIT"

Faza: **PROJEKT-IDE**

Titulli i Projektit: "DUA TE LUAJ"  
"NDERHYRJE PER PERMIRESIMIN E HAPESIRAVE PUBLIKE TE DESTINUARA PER AKTIVITETE REKREATIVE DHE SPORTIVE, KORÇA"



PROJEKTUES:  
**"ARKONSTUDIO SH.P.K."**  
Licensë N.6996/7  
Administrator:  
Ark. NASJEL ÇIÇO

Ing. DHIMITRAQ STEFA | liç. K-0308/7

Ing. KRENAR DILA | liç. K-1389/2

Ing. ALBIONA BERHANAJ | liç. K-1556/1

Ing. NURE KASTRATI | liç. K-2825

Ing. DENISA SINANI

Ing. ANISA HOXHALLARI

Ing. MARGARITA DAJKO

Ing. NAILE LAZJA

Kapitulli: **KONSTRUKSIONI**

Titulli i Vizatimit:  
PLANI I KONTRAVENTIMEVE HORIZONTALE  
NE AKSET 1a,1b,1c

Shkalla: | Nr. i Fletës

SHENIME TEKNIKE:  
1. **BETONI** per themelet: C25/30 (M-300)  
2. **HEKURI** S-500 (fy=4400 kg/cm<sup>2</sup>)  
3. **SHTRESA MBROJTJESE E ARMATURES** do te jete:  
-Per themelet do te jete a=5cm  
4. **Profilet dhe pllakat metalike** jane celik gradeS 275 me Fy=275N/mm<sup>2</sup> dhe Fu=430N/mm<sup>2</sup>.

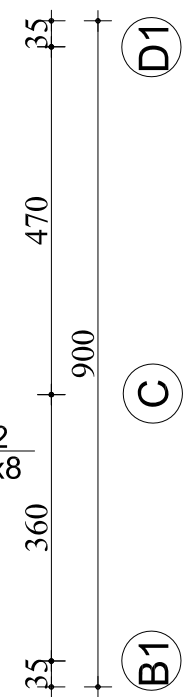
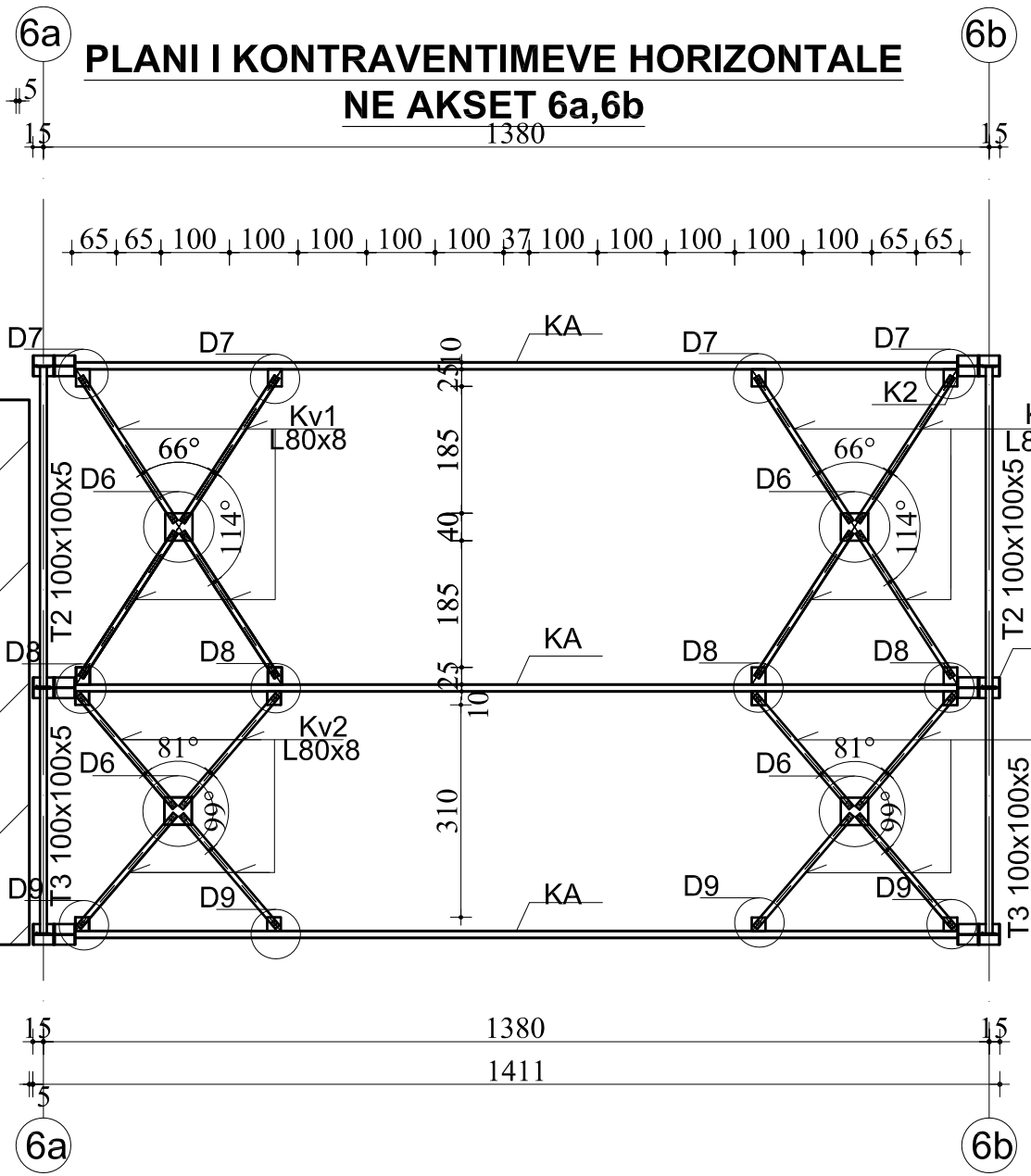

**PLANI I KONTRAVENTIMEVE VERTIKALE**  
**NE AKSET 6a,6b**

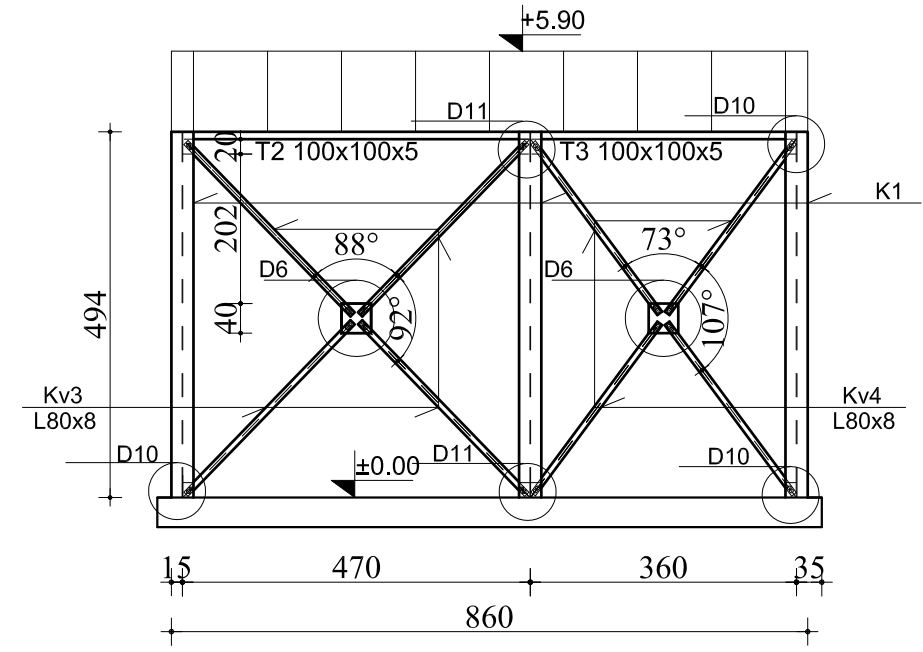

Porositës **"FONDI SHQIPTAR I ZHVILLIMIT"**

Faza **PROJEKT-IDE**

Titulli i Projektit  
**"DUA TE LUAJ"**  
**"NDERHYRJE PER PERMIRESIMIN E HAPESIRAVE PUBLIKE TE DESTINUARA PER AKTIVITETE REKREATIVE DHE SPORTIVE, KORÇA"**

PROJEKTUES:  
**"ARKONSTUDIO SH.P.K."**  
Licensë N.6996/7  
Administrator:  
Ark. NASJEL ÇIÇO

Ing. DHIMITRAQ STEFA	liç. K-0308/7
Ing. KRENAR DILA	liç. K-1389/2
Ing. ALBIONA BERHANAJ	liç. K-1556/1
Ing. NURE KASTRATI	liç. K-2825
Ing. DENISA SINANI	
Ing. ANISA HOXHALLARI	
Ing. MARGARITA DAJKO	
Ing. NAILE LAZJA	

Kapitulli  
**KONSTRUKSIONI**

Titulli i Vizatimit  
PLANI I KONTRAVENTIMEVE HORIZONTALE  
NE AKSET 6a,6b DHE PLANI I  
KONTRAVENTIMEVE VERTIKALE  
NE AKSET 6a,6b

Shkalla  
Nr. i Fletës

SHENIME TEKNIKE:  
1. **BETONI** per themelet: C25/30 (M-300)  
2. **HEKURI** S-500 (fy=4400 kg/cm2)  
3. **SHTRESA MBROJTESE E ARMATURES** do te jete:  
-Per themelet do te jete a=5cm  
4. **Profiel dhe plakat metalike** jane celik gradeS 275 me Fy=275N/mm2 dhe Fu=430N/mm2.



**DETAJI "D6"**  
(permasat ne mm)

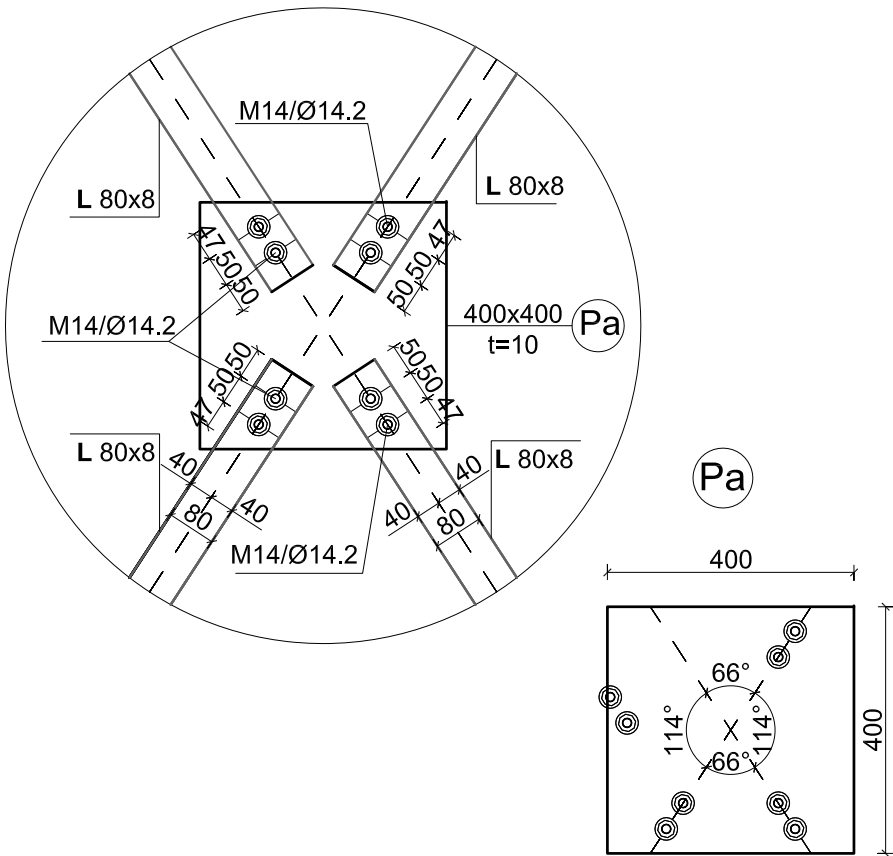

**DETAJI "D7"**  
(permasat ne mm)

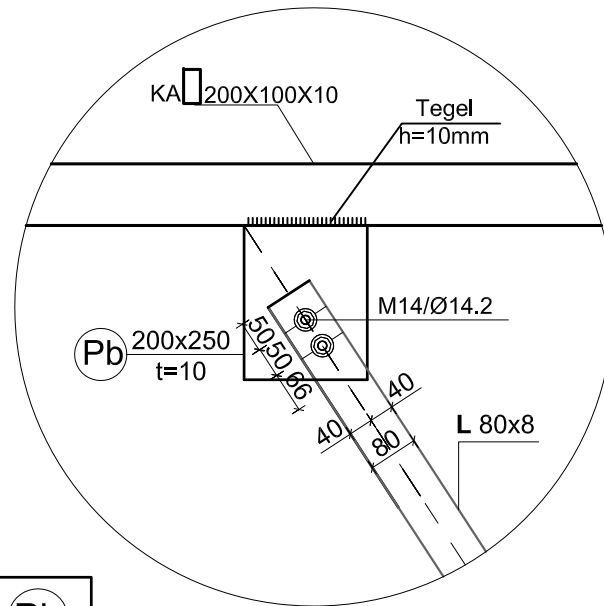

**DETAJI "D8"**  
(permasat ne mm)

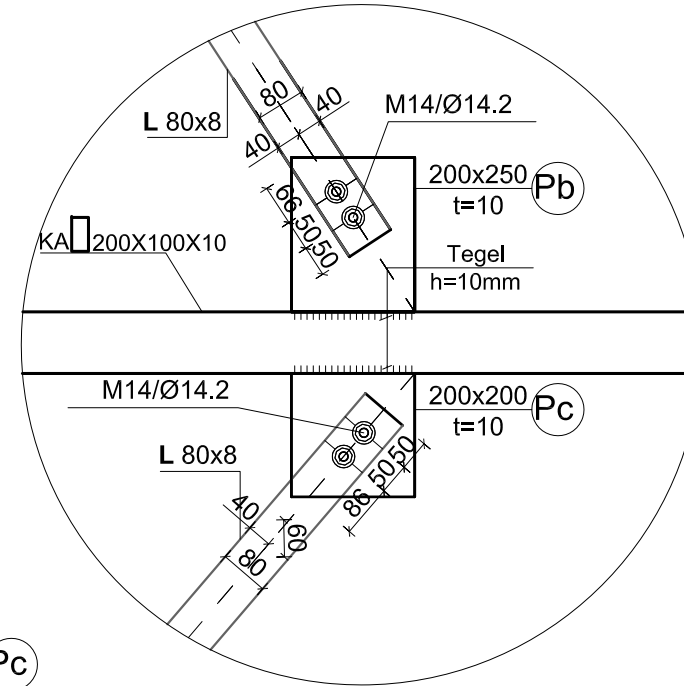

**DETAJI "D9"**  
(permasat ne mm)

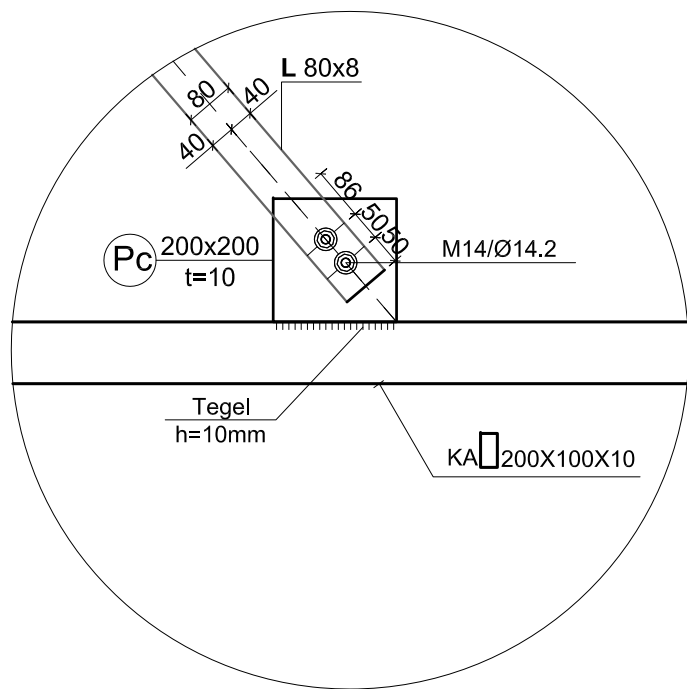

**DETAJI "D10"**  
(permasat ne mm)

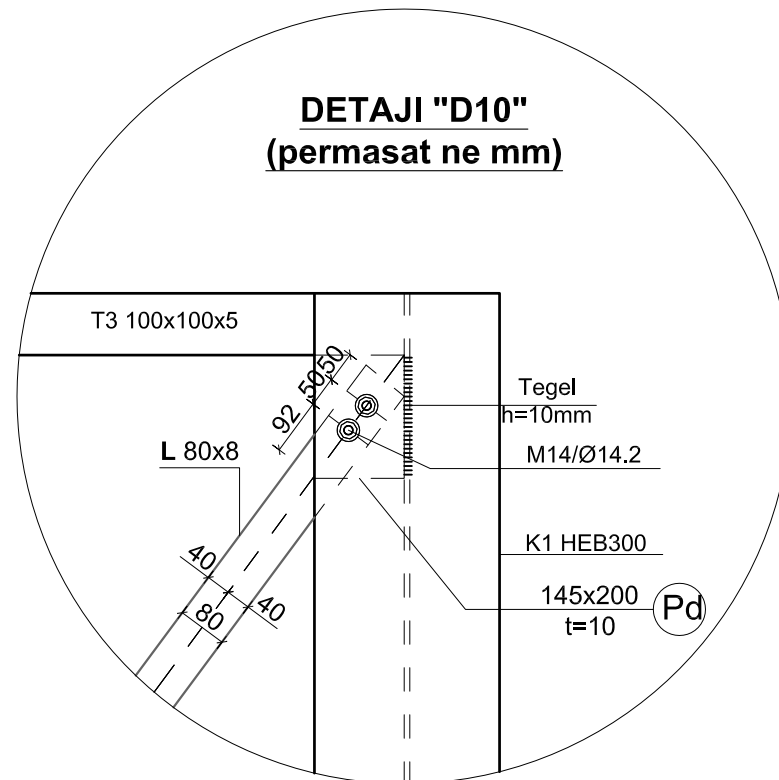

**DETAJI "D11"**  
(permasat ne mm)

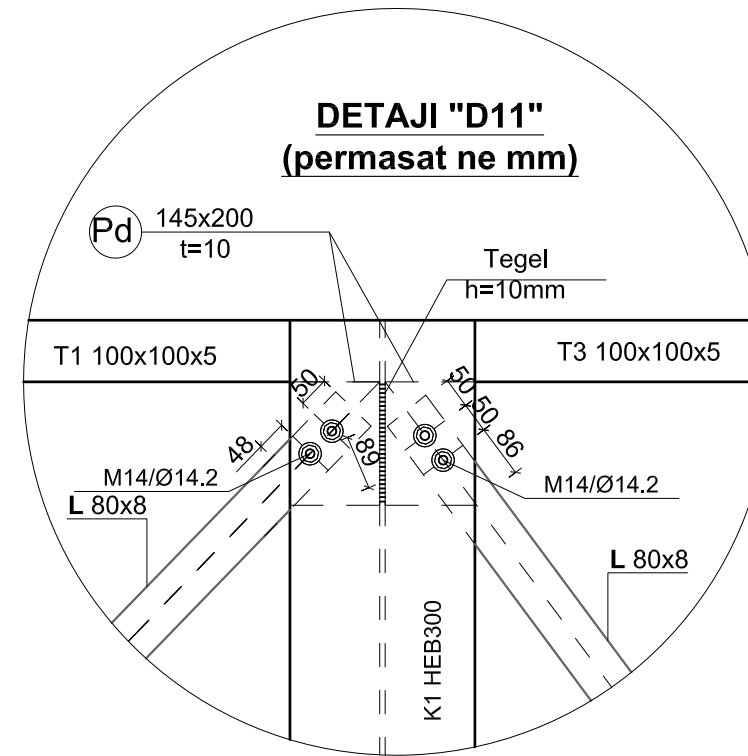

Porositës **"FONDI SHQIPTAR I ZHVILLIMIT"**

Faza **PROJEKT-IDE**

Titulli i Projektit  
**"DUA TE LUAJ"**  
**"NDERHYRJE PER PERMIRESIMIN E HAPESIRAVE PUBLIKE TE DESTINUARA PER AKTIVITETE REKREATIVE DHE SPORTIVE, KORÇA"**



PROJEKTUES:  
**"ARKONSTUDIO SH.P.K."**  
Licensë N.6996/7  
Administrator:  
Ark. NASJEL ÇIÇO

Ing. DHIMITRAQ STEFA | liç. K-0308/7

Ing. KRENAR DILA | liç. K-1389/2

Ing. ALBIONA BERHANAJ | liç. K-1556/1

Ing. NURE KASTRATI | liç. K-2825

Ing. DENISA SINANI

Ing. ANISA HOXHALLARI

Ing. MARGARITA DAJKO

Ing. NAILE LAZJA

Kapitulli  
**KONSTRUKSIONI**

Titulli i Vizatimit  
DETAJI D6,D7,D8,D9,D10,D11

Shkalla | Nr. i Fletës

SHENIME TEKNIKE:  
1. **BETONI** per themelet: C25/30 (M-300)  
2. **HEKURI** S-500 (fy=4400 kg/cm<sup>2</sup>)  
3. **SHTRESA MBROJTESE E ARMATURES** do te jete:  
-Per themelet do te jete a=5cm  
4. **Profilat dhe pllakat metalike** jane celik gradeS 275 me Fy=275N/mm<sup>2</sup> dhe Fu=430N/mm<sup>2</sup>.

TABELA E KONSTRUKSIONEVE METALIKE HANGARI "DUA TE LUAJ"						
<b>KOLONE HEB300</b>						
Tipi	l(m)	S/A(m2)	Cope	L(m)	Pesha (kg/m)	Pesha (kg)
K1	4.64	-	12	55.68	117	6514.560
					Gjithsej/Total (kg)	6515
<b>KOLONE HEB300</b>						
Tipi	l(m)	S/A(m2)	Cope	L(m)	Pesha (kg/m)	Pesha (kg)
K1/1	4.64	-	3	13.92	117	1628.640
					Gjithsej/Total (kg)	1629
<b>KOLONE HEB300</b>						
Tipi	l(m)	S/A(m2)	Cope	L(m)	Pesha (kg/m)	Pesha (kg)
K2	0.97	-	18	17.46	117	2042.820
					Gjithsej/Total (kg)	2043
<b>P1 500x450x15</b>						
Tipi	t(cm)	S/A (m2)	Cope	S/A tot(m2)	Pesha (kg/m2)	Pesha(kg)
P1	1.5	0.225	15	3.375	117.75	397
					Gjithsej/Total (kg)	397
<b>P2 262x144x10</b>						
Tipi	t(cm)	S/A (m2)	Cope	S/A tot(m2)	Pesha (kg/m2)	Pesha (kg)
P2	1	0.038	156	5.8812	78.5	462
					Gjithsej/Total (kg)	462
<b>ELEMENT HEB 300/2</b>						
Tipi	l(m)	S/A (m2)	Cope	L(m)	Pesha (kg/m)	Pesha (kg)
P3	0.92	-	18	16.56	58.5	969
					Gjithsej/Total (kg)	969
<b>P1/1 100x200x10</b>						
Tipi	t(cm)	S/A (m2)	Cope	S/A tot(m2)	Pesha(kg/m)	Pesha (kg)
P1/1	1	0.01	30	0.3	78.5	24
					Gjithsej/Total (kg)	24
<b>P1/2 200x200x10</b>						
Tipi	t(cm)	S/A (m2)	Cope	S/A tot(m2)	Pesha(kg/m2)	Pesha (kg)
P1/2	1	0.020	30	0.6	78.5	47
					Gjithsej/Total (kg)	47
<b>PROFIL TUBOLAR 100X200X10</b>						
Tipi	l(m)	S/A (m2)	Cope	L(m)	Pesha/ (kg/mL)	Pesha (kg)
	25.93	-	9	233.37	47.1	10992
					Gjithsej/Total (kg)	10992
<b>PROFIL TUBOLAR 80X160X8</b>						
Tipi	l(m)	S/A (m2)	Cope	L(m)	Pesha/ (kg/mL)	Pesha (kg)
	12.26	-	9	110.34	30.5	3365
					Gjithsej/Total (kg)	3365
<b>PROFIL TUBOLAR 100X100X5</b>						
Tipi	l(m)	S/A (m2)	Cope/Pieces	L(m)	Pesha (kg/m)	Pesha(kg)
T2,T3	8.24		8	66	14.91	983
					Gjithsej/Total (kg)	983
<b>PROFIL TUBOLAR 100X100X5</b>						
Tipi	l(m)	S/A (m2)	Cope	L(m)	Pesha(kg/m)	Pesha (kg)
P5	4.13	-	9	37.17	14.91	554
					Gjithsej/Total (kg)	554
<b>PROFIL TUBOLAR 80X80X5</b>						
Tipi	l(m)	S/A (m2)	Cope	L(m)	Pesha(kg/m)	Pesha (kg)
P5	3.3	-	24	79.2	11.78	933
					Gjithsej/Total (kg)	933
<b>PROFIL U120</b>						
Tipi	l(m)	S/A (m2)	Cope	L(m)	Pesha(kg/m)	Pesha (kg)
T1U12	8.4	-	48	403.2	13.3	5363
					Gjithsej/Total (kg)	5363
<b>PROFIL L120X80</b>						
Tipi	l(m)	S/A (m2)	Cope	L(m)	Pesha(kg/m)	Pesha (kg)
P4	0.08	-	84	6.72	12.2	82
					Gjithsej/Total (kg)	82
<b>PANEL SANDWICH T=8 cm</b>						
Tipi	t(cm)	S (m2)	Cope	S tot(m2)	Pesha (kg/m)	Pesha (kg)
	8	370		0	0	0
					Gjithsej/Total (kg)	0
<b>ULLUK VERTIKAL DHE HORIZONTAL LLAMARINE XINGATO</b>						
Tipi	t(cm)	S (m2)	Cope	S tot(m2)	Pesha (kg/m)	Pesha (kg)
	0.1	100		100	7.85	785
					Gjithsej/Total (kg)	785
<b>KONTRAVENTIME HORIZONTALE L80x80x8</b>						
Tipi	l(m)	S/A (m2)	Cope	L(m)	Pesha(kg/m)	Pesha (kg)
	2.52	-	24	60.48	9.66	584
					Gjithsej/Total (kg)	584
<b>KONTRAVENTIME HORIZONTALE L80x80x8</b>						
Tipi	l(m)	S/A (m2)	Cope	L(m)	Pesha(kg/m)	Pesha (kg)
	2.15	-	24	51.6	9.66	498
					Gjithsej/Total (kg)	498
<b>KONTRAVENTIME VERTIKALE L80x80x8</b>						
Tipi	l(m)	S/A (m2)	Cope	L(m)	Pesha(kg/m)	Pesha (kg)
	3.23		20	64.6	9.66	624
					Gjithsej/Total (kg)	624
<b>KONTRAVENTIME VERTIKALE L80x80x8</b>						
Tipi	l(m)	S/A (m2)	Cope	L(m)	Pesha(kg/m)	Pesha (kg)
	2.87		20	57.4	9.66	554
					Gjithsej/Total (kg)	554
<b>PLLAKE PER KONTRAVENTIMET</b>						
Tipi	t(cm)	S (m2)	Cope	S tot(m2)	Pesha (kg/m)	Pesha (kg)
	1	0.05	44	2.2	78.5	173
					Gjithsej/Total (kg)	173
<b>PLLAKE PER KONTRAVENTIMET</b>						
Tipi	l(cm)	S/A (m2)	Cope	S/A tot(m2)	Pesha(kg/mL)	Pesha (kg)
	1	0.04	40	1.6	78.5	126
					Gjithsej/Total (kg)	126
<b>PLLAKE PER KONTRAVENTIMET</b>						
Tipi	t(cm)	S/A (m2)	Cope	S/A tot(m2)	Pesha (kg/m2)	Pesha (kg)
P2	1	0.160	12	1.92	78.5	746
					Gjithsej/Total (kg)	746
<b>PRIXHIONER, BULONA DHE DADO</b>						
<b>Prixhioner M-22</b>						
Tipi	l(m)	Cope/Pieces	L(m)	Pesha/cope	Pesha (kg)	
	1	180	180	2.98	536	
					Gjithsej/Total (kg)	536
<b>DADO M22</b>						
Tipi		Cope		Pesha/cope	Pesha (kg)	
D1		180		0.07879	14	
					Gjithsej/Total (kg)	14
<b>BULONA M20</b>						
Tipi		Cope/Pieces		Pesha/cope	Pesha (kg)	
B1		288		0.243	70	
					Gjithsej/Total (kg)	70
<b>DADO M20</b>						
Tipi		Cope/Pieces		Pesha/cope	Pesha (kg)	
D2		288		0.06423	18	
					Gjithsej/Total (kg)	18
<b>BULONA M14</b>						
Tipi		Cope/Pieces		Pesha/cope	Pesha (kg)	
B2		352		0.111	39	
					Gjithsej/Total (kg)	39
<b>DADO M 14</b>						
Tipi		Cope/Pieces		Pesha/cope	Pesha (kg)	
D2		352		0.0249	9	
					Gjithsej/Total (kg)	9

# ZJARRFIKESJA

Porositës  
**"FONDI SHQIPTAR I ZHVILLIMIT"**

Faza  
**PROJEKT-ZBATIM**

Titulli i Projektit  
**"DUA TE LUAJ"**  
**"NDERHYRJE PER PERMIRESIMIN E HAPESIRAVE  
PUBLIKE TE DESTINUARA PER AKTIVITETE  
REKREATIVE DHE SPORTIVE, KORÇA"**



PROJEKTUES:  
**"ARKONSTUDIO SH.P.K."**  
Licensë N.6996/7  
Administrator:  
Ark. NASJEL ÇIÇO

Ing. DHIMITRAQ STEFA	liç. K-0308/7
Ing. KRENAR DILA	liç. K-1389/2
Ing. ALBIONA BERHANAJ	liç. K-1556/1
Ing. NURE KASTRATI	liç. K-2825
Ing. DENISA SINANI	
Ing. ANISA HOXHALLARI	
Ing. NAILE LAZJA	

Kapitulli  
**KONSTRUKSIONI**

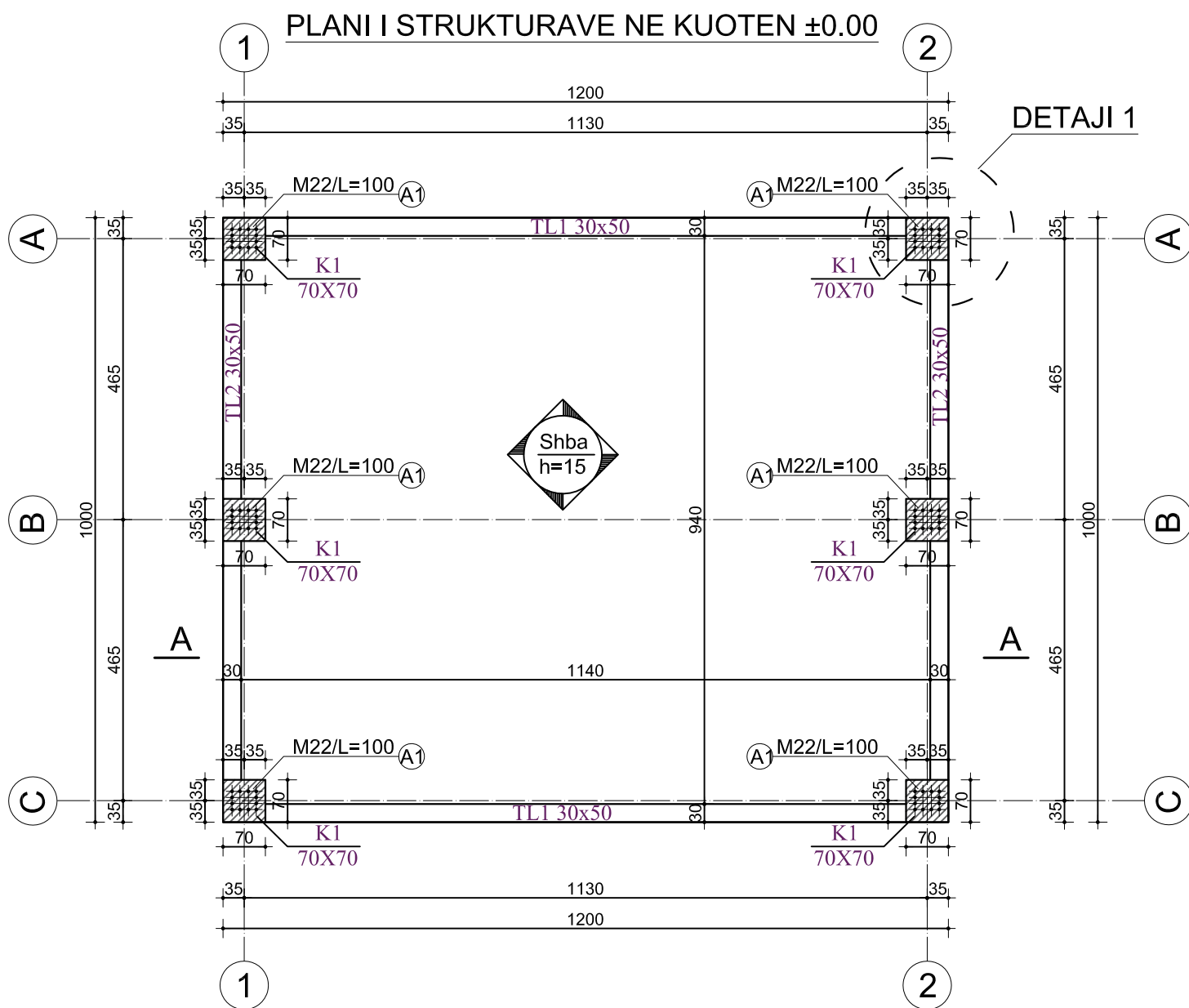
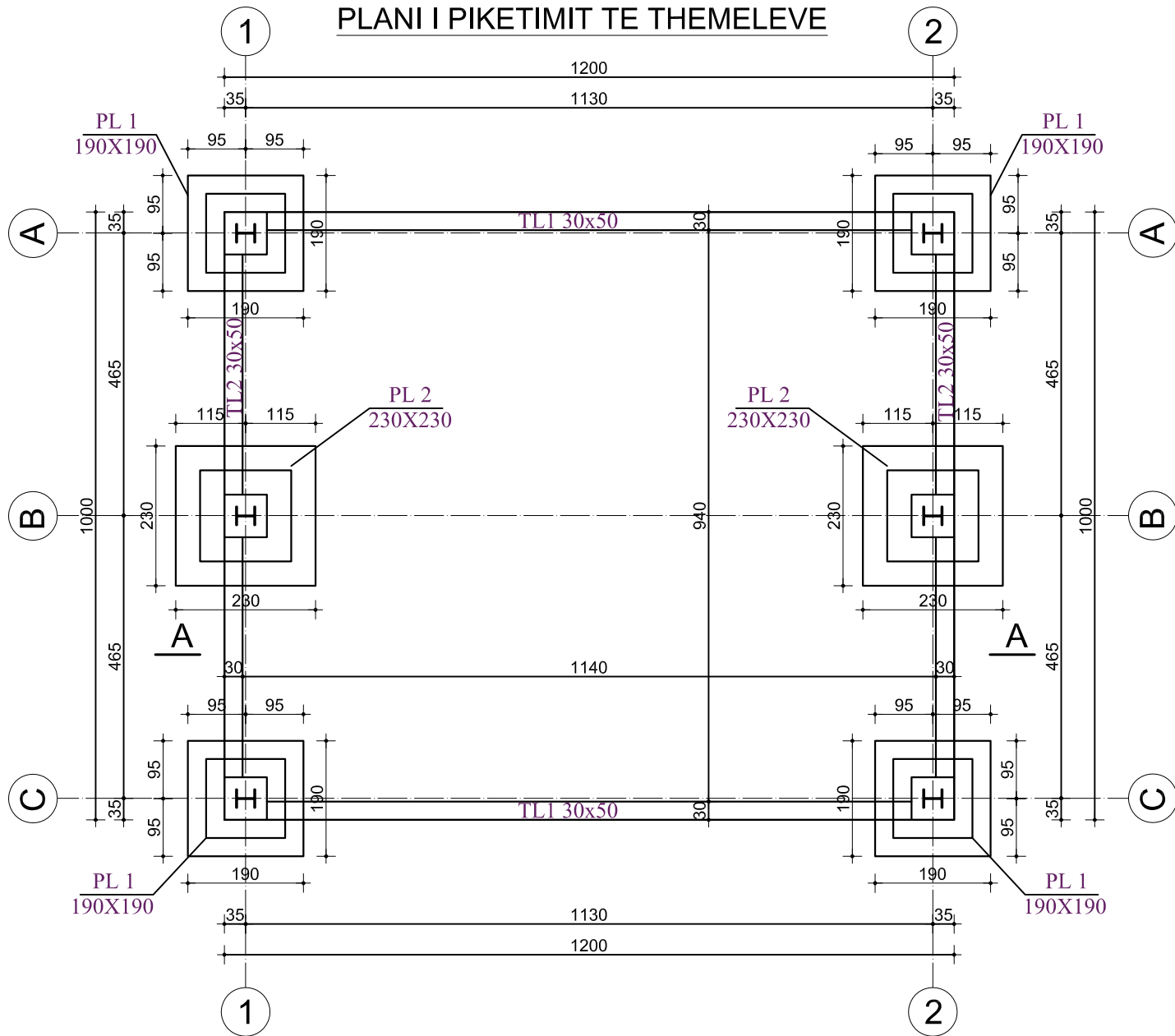

Porositës  
**"FONDI SHQIPTAR I ZHVILLIMIT"**

Faza  
**PROJEKT-ZBATIM**

Titulli i Projektit  
**"DUA TE LUAJ"  
"NDERHYRJE PER PERMIRESIMIN E HAPESIRAVE  
PUBLIKE TE DESTINUARA PER AKTIVITETE  
REKREATIVE DHE SPORTIVE, KORÇA"**



PROJEKTUES:  
**"ARKONSTUDIO SH.P.K."**  
Licensë N.6996/7  
Administrator:  
Ark. NASJEL ÇIÇO

Ing. DHIMITRAQ STEFA      Iliç. K-0308/7

Ing. KRENAR DILA            Iliç. K-1389/2

Ing. ALBIONA BERHANAJ    Iliç. K-1556/1

Ing. NURE KASTRATI        Iliç. K-2825

Ing. DENISA SINANI

Ing. ANISA HOXHALLARI

Ing. NAILE LAZJA

Kapitulli  
**KONSTRUKSIONI**

Titulli i Vizatimit  
PLANI I PIKETIMIT TE THEMELEVE DHE  
PLANI I STRUKTURAVE NE KUOTEN ±0.00m

Shkalla                      Nr. i Fletës

SHENIME TEKNIKE:  
1. **BETONI** per themelet: C25/30 (M-300)  
2. **HEKURI** S-500 (fy=4400 kg/cm<sup>2</sup>)  
3. **SHTRESA MBROJTESE E ARMATURES**  
do te jete:  
-Per themelet do te jete a=5cm  
4. **Profilat dhe pllakat metalike** jane celik grade  
S 275 me Fy=275N/mm<sup>2</sup> dhe Fu=430N/mm<sup>2</sup>.

# PRERJA E OBJEKTIT NE AKSIN A

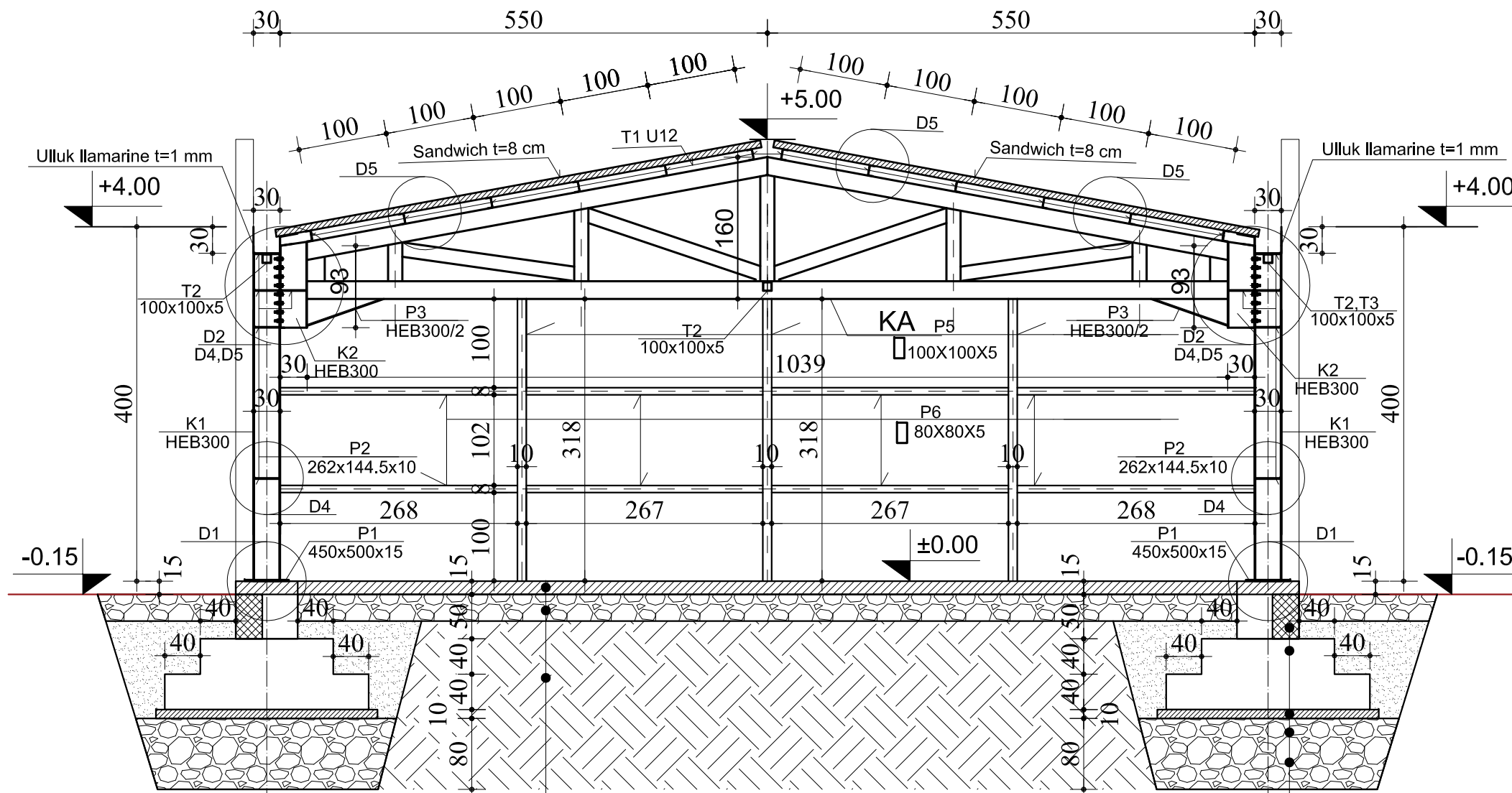

1	Shtrese betoni C20/25, h=15cm Shtrese zhavorri, h=30cm Toke natyrore	2	Trau lidhes (30x50)cm Plinti b/a me h=80cm Shtrese betoni C12/15, h=10cm Shtrese zhavorri, h=80cm Toke natyrore
---	--	---	---

**SHENIM TEKNIK:**  
 Sipas studimit gjeologjik rekomandohet qe poshte themeleve do te kete nje shtrese zhavorri 80cm te ngjeshur mire.

Porositës	"FONDI SHQIPTAR I ZHVILLIMIT"
Faza	PROJEKT-ZBATIM
Titulli i Projektit	"DUA TE LUAJ" "NDERHYRJE PER PERMIRESIMIN E HAPESIRAVE PUBLIKE TE DESTINUARA PER AKTIVITETE REKREATIVE DHE SPORTIVE, KORÇA"
	PROJEKTUES: "ARKONSTUDIO SH.P.K." Licensë N.6996/7
	Administrator: Ark. NASJEL ÇIÇO
Ing. DHIMITRAQ STEFA	liç. K-0308/7
Ing. KRENAR DILA	liç. K-1389/2
Ing. ALBIONA BERHANAJ	liç. K-1556/1
Ing. NURE KASTRATI	liç. K-2825
Ing. DENISA SINANI	
Ing. ANISA HOXHALLARI	
Ing. NAILE LAZJA	

Kapitulli	<b>KONSTRUKSIONI</b>
Titulli i Vizatimit	PRERJA A-A
Shkalla	Nr. i Fletës

SHENIME TEKNIKE:  
 1. **BETONI** per themelet: C25/30 (M-300)  
 2. **HEKURI** S-500 (fy=4400 kg/cm2)  
 3. **SHTRESA MBROJTESE E ARMATURES** do te jete:  
 -Per themelet do te jete a=5cm  
 4. **Profilet dhe pllakat metalike** jane celik grade S 275 me fy=275N/mm2 dhe Fu=430N/mm2.

PLANI I PIKETIMIT TE PLLAKAVE METALIKE NE KUOTEN ±0.00m

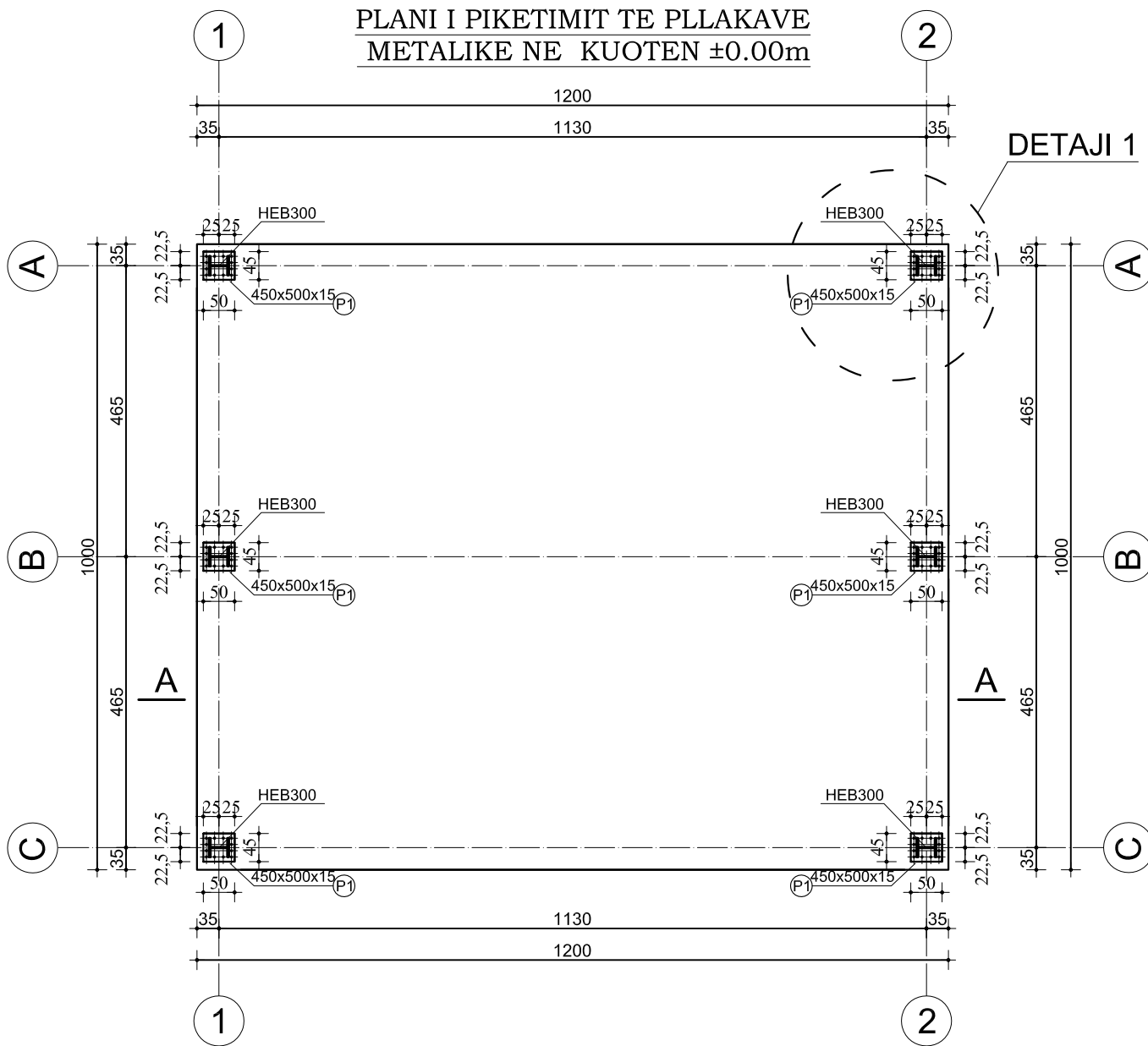

PLANI I TRAREVE T1U12 TE MBULESES

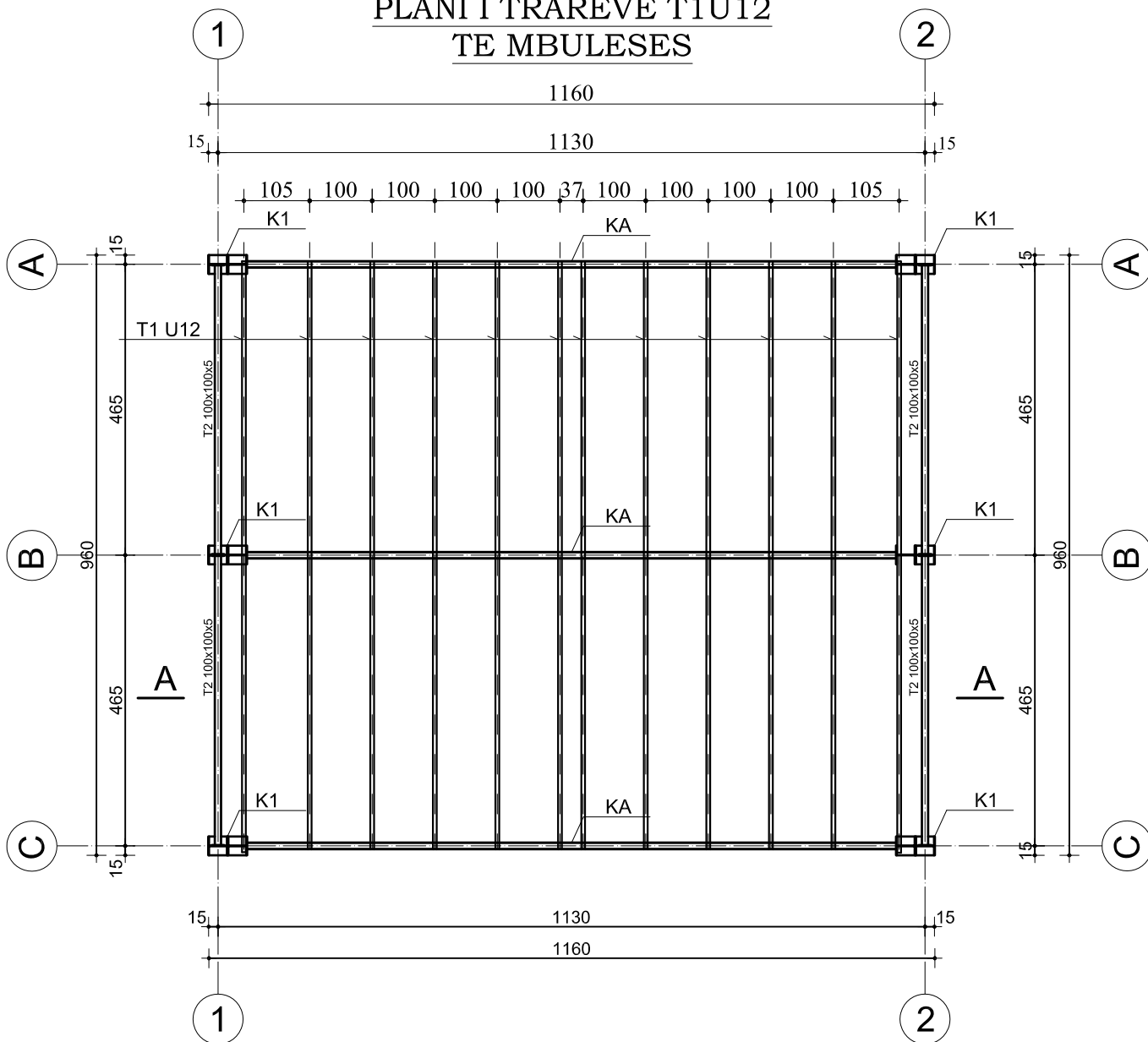

Porositës  
"FONDI SHQIPTAR I ZHVILLIMIT"

Faza  
PROJEKT-IDE

Titulli i Projektit  
"DUA TE LUAJ"  
"NDERHYRJE PER PERMIRESIMIN E HAPESIRAVE PUBLIKE TE DESTINUARA PER AKTIVITE REKREATIVE DHE SPORTIVE, KORÇA"



PROJEKTUES:  
"ARKONSTUDIO SH.P.K."  
Licensë N.6996/7  
Administrator:  
Ark. NASJEL ÇIÇO

Ing. DHIMITRAQ STEFA      Iliç. K-0308/7

Ing. KRENAR DILA      Iliç. K-1389/2

Ing. ALBIONA BERHANAJ      Iliç. K-1556/1

Ing. NURE KASTRATI      Iliç. K-2825

Ing. DENISA SINANI

Ing. ANISA HOXHALLARI

Ing. NAILE LAZJA

Kapitulli  
**KONSTRUKSIONI**

Titulli i Vizatimit  
PLANI I TRAREVE TE MBULESES DHE PLANI I PIKETIMIT TE PLLAKAVE METALIKE NE KUOTEN ±0.00m

Shkalla      Nr. i Fletës

SHENIME TEKNIKE:  
1. **BETONI** per themelet: C25/30 (M-300)  
2. **HEKURI** S-500 ( $f_y=4400 \text{ kg/cm}^2$ )  
3. **SHTRESA MBROJTESE E ARMATURES** do te jete:  
-Per themelet do te jete  $a=5\text{cm}$   
4. **Profilat dhe pllakat metalike** jane celik grade S 275 me  $F_y=275\text{N/mm}^2$  dhe  $F_u=430\text{N/mm}^2$ .

DETAJI 1  
(POZICIONIMI I ANKERAVE A1 NE KOLONEN B/A)

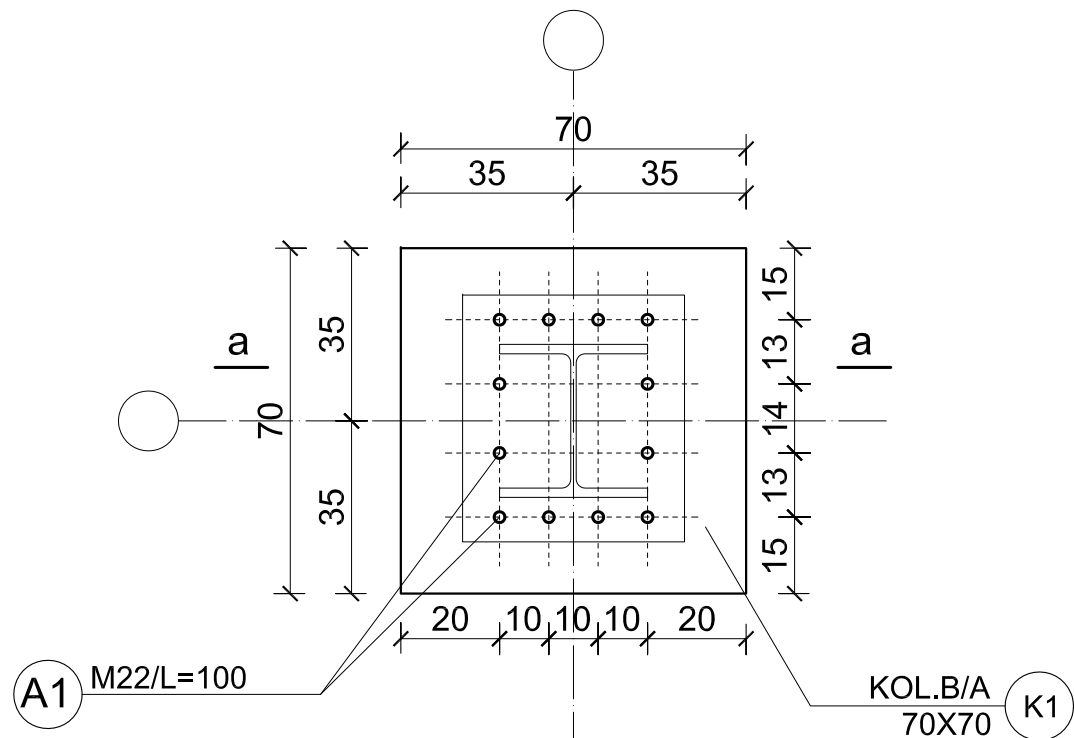

DETAJI 1  
(DIMENSIONIMI I PLLAKES P1)

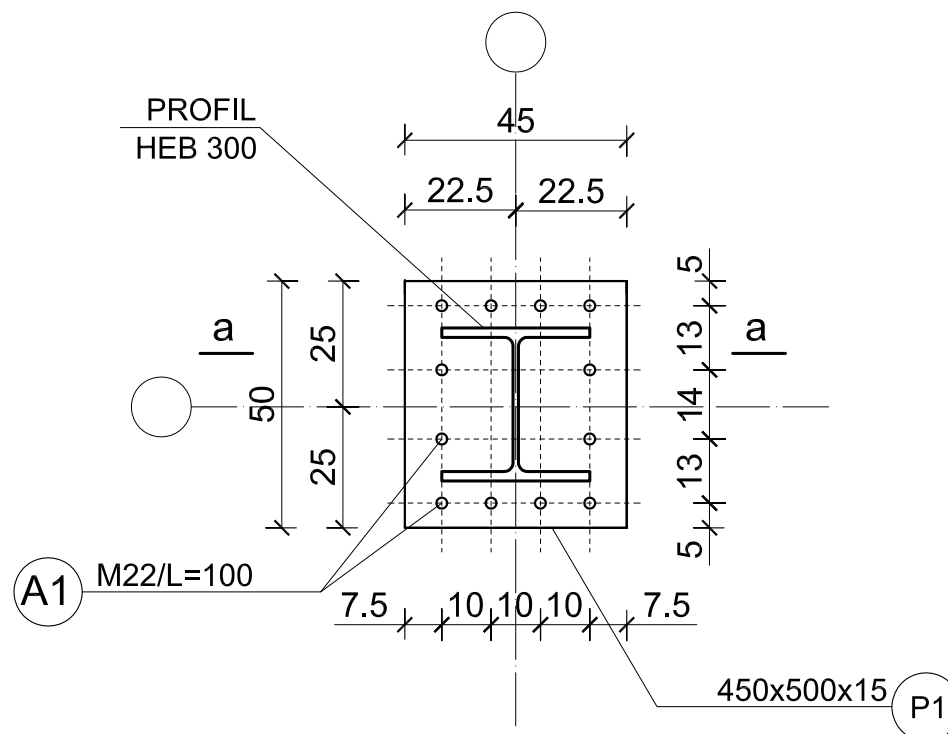

DETAJI 1  
prerja a-a

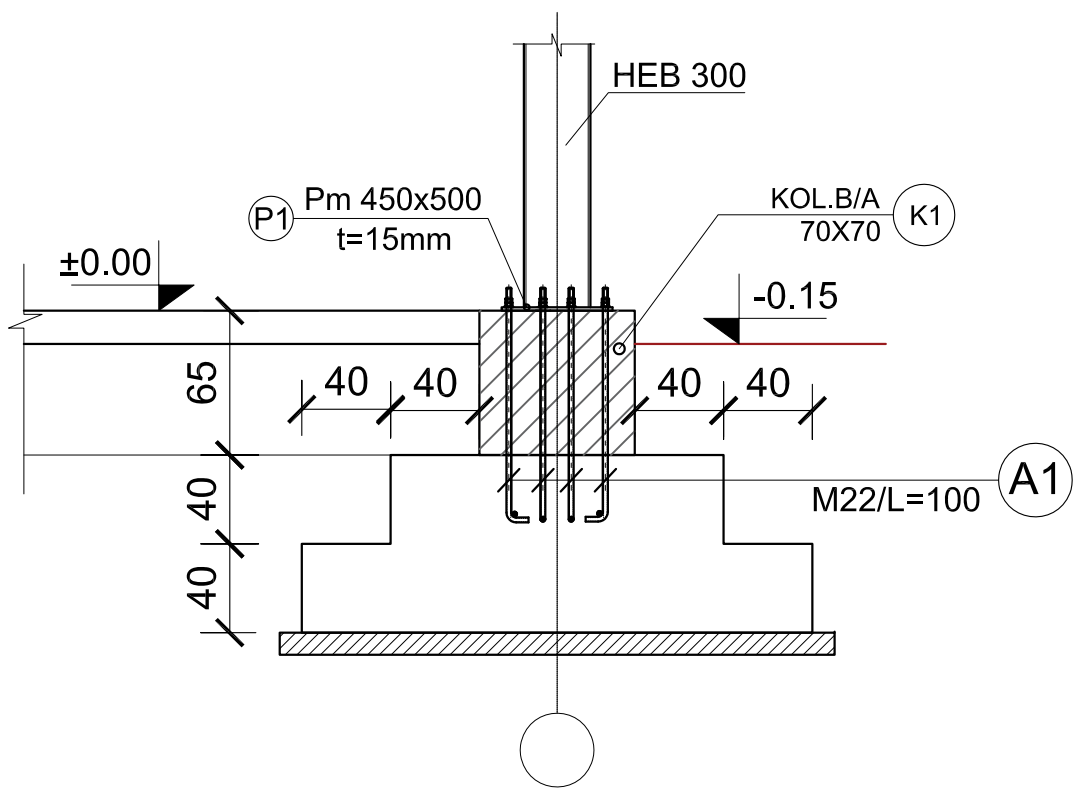

DIMENSIONIMI I PROFILIT HEB 300

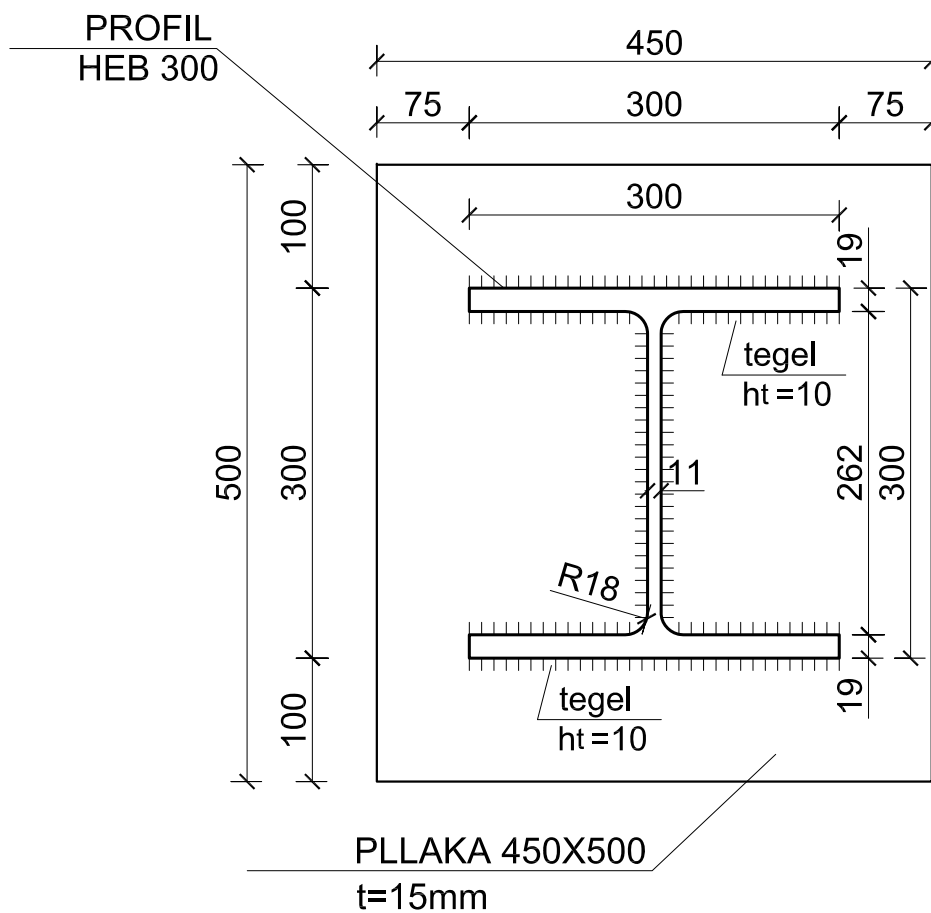

Porositës	"FONDI SHQIPTAR I ZHVILLIMIT"
Faza	PROJEKT-ZBATIM
Titulli i Projektit	"DUA TE LUAJ" "NDERHYRJE PER PERMIRESIMIN E HAPESIRAVE PUBLIKE TE DESTINUARA PER AKTIVITETE REKREATIVE DHE SPORTIVE, KORÇA"
	PROJEKTUES: <b>"ARKONSTUDIO SH.P.K."</b> Licensë N.6996/7 Administrator: Ark. NASJEL ÇIÇO
	Ing. DHIMITRAQ STEFA      liç. K-0308/7 Ing. KRENAR DILA          liç. K-1389/2 Ing. ALBIONA BERHANAJ    liç. K-1556/1 Ing. NURE KASTRATI        liç. K-2825 Ing. DENISA SINANI Ing. ANISA HOXHALLARI Ing. NAILE LAZJA

Kapitulli	<b>KONSTRUKSIONI</b>
Titulli i Vizatimit	DETAJI 1: POZICIONIMI NE PLAN I ANKERAVE A1, PRERJA a-a, DIMENSIONIMI I PLLAKES P1 DHE I PROFILIT HEB 300
Shkalla	Nr. i Fletës

SHENIME TEKNIKE:  
 1. **BETONI** per themelet: C25/30 (M-300)  
 2. **HEKURI** S-500 (fy=4400 kg/cm<sup>2</sup>)  
 3. **SHTRESA MBROJTESE E ARMATURES** do te jete:  
 -Per themelet do te jete a=5cm  
 4. **Profilet dhe pllakat metalike** jane celik grade S 275 me fy=275N/mm<sup>2</sup> dhe fu=430N/mm<sup>2</sup>.

## PLANI I KONTRAVENTIMEVE HORIZONTALE TE MBULESES

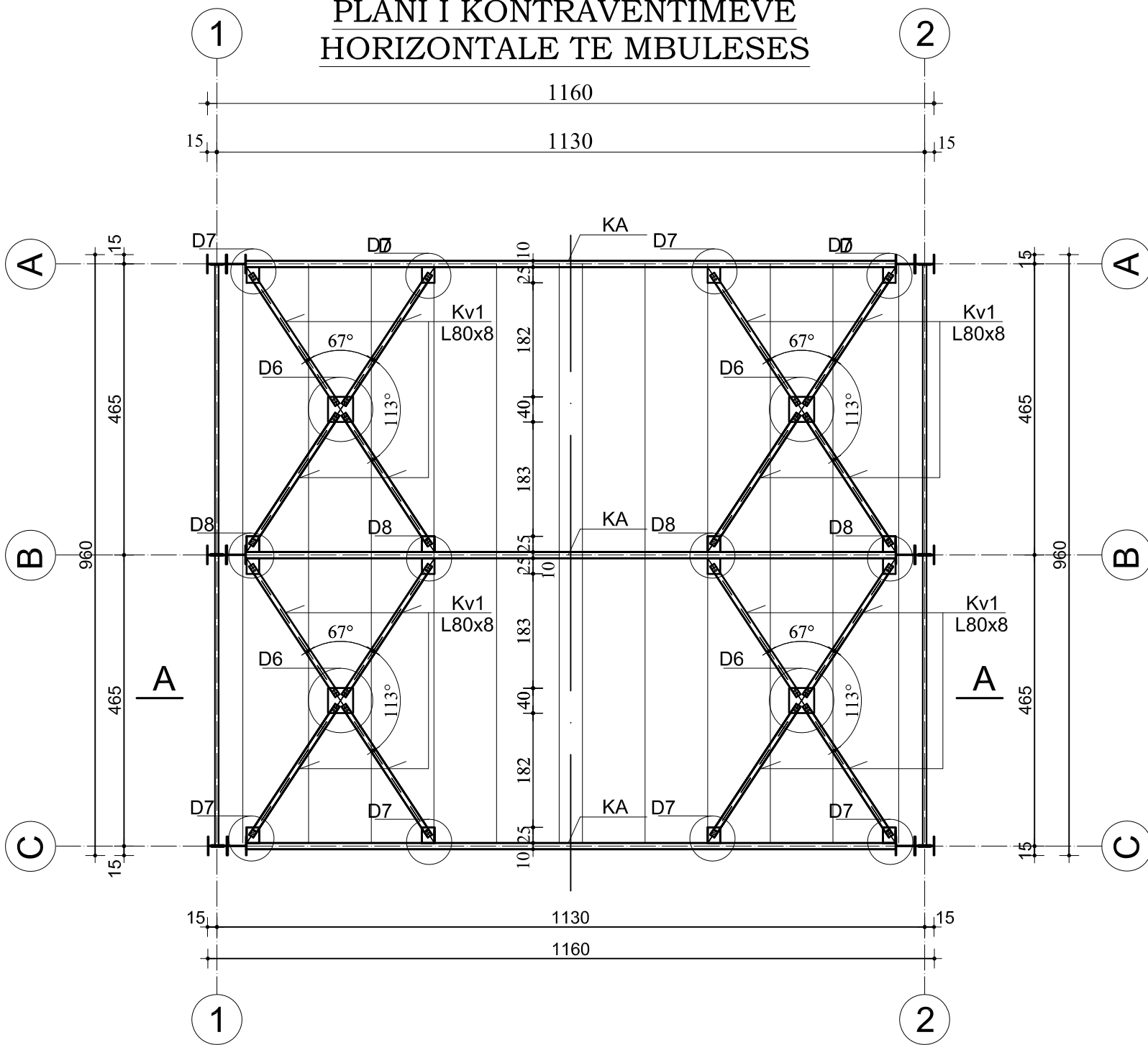

## PLANI I KONTRAVENTIMEVE VERTIKALE NE AKSET 1 DHE 2

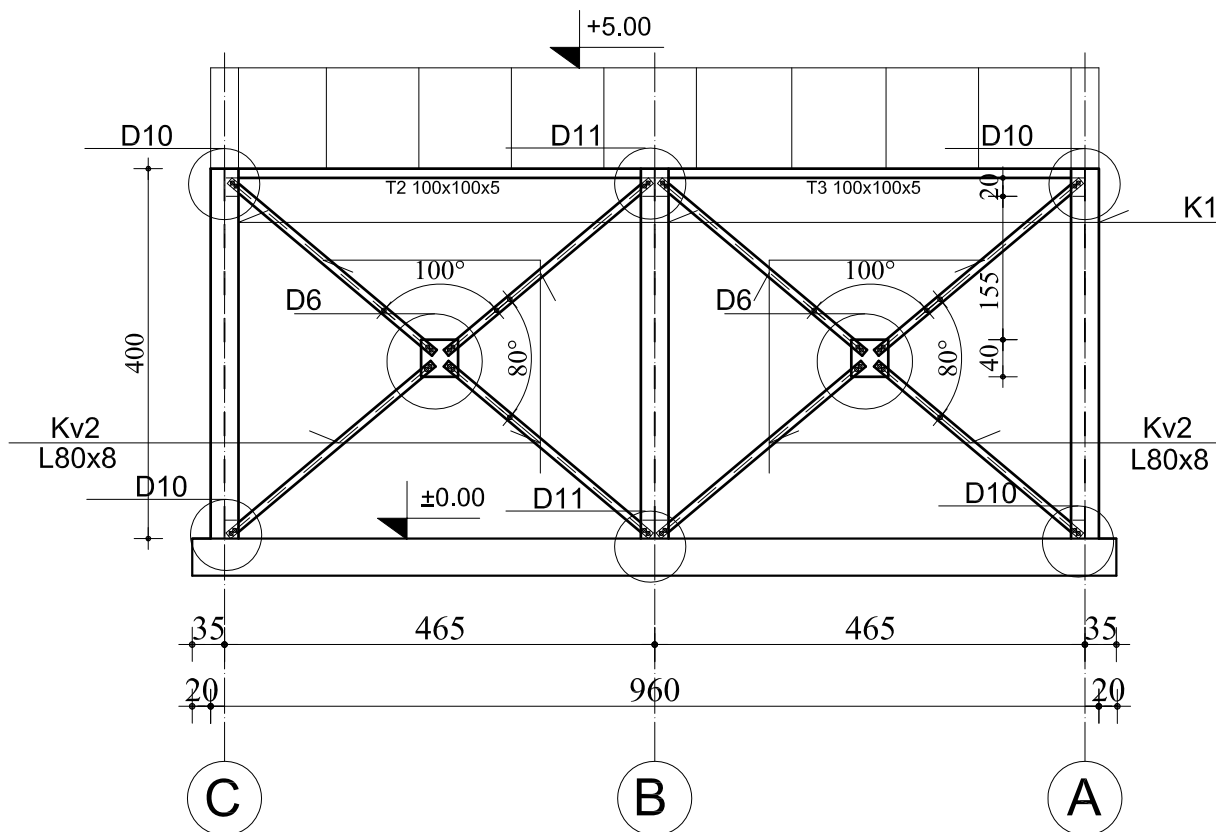

Porositës  
**"FONDI SHQIPTAR I ZHVILLIMIT"**

Faza  
**PROJEKT-IDE**

Titulli i Projektit  
**"DUA TE LUAJ"**  
**"NDERHYRJE PER PERMIRESIMIN E HAPESIRAVE  
PUBLIKE TE DESTINUARA PER AKTIVITETE  
REKREATIVE DHE SPORTIVE, KORÇA"**



PROJEKTUES:  
**"ARKONSTUDIO SH.P.K."**  
Licensë N.6996/7  
Administrator:  
Ark. NASJEL ÇIÇO

Ing. DHIMITRAQ STEFA	lIç. K-0308/7
Ing. KRENAR DILA	lIç. K-1389/2
Ing. ALBIONA BERHANAJ	lIç. K-1556/1
Ing. NURE KASTRATI	lIç. K-2825
Ing. DENISA SINANI	
Ing. ANISA HOXHALLARI	
Ing. NAILE LAZJA	

Kapitulli  
**KONSTRUKSIONI**

Titulli i Vizatimit  
KONTRAVENTIMEVE HORIZONTALE TE  
MBULESES DHE PLANI I KONTRAVENTIMEVE  
VERTIKALE NE AKSET 1 DHE 2

Shkalla  
Nr. i Fletës

SHENIME TEKNIKE:  
1. **BETONI** per themelet: C25/30 (M-300)  
2. **HEKURI** S-500 ( $f_y=4400 \text{ kg/cm}^2$ )  
3. **SHTRESA MBROJTESE E ARMATURES**  
do te jete:  
-Per themelet do te jete  $a=5\text{cm}$   
4. **Profilat dhe pllakat metalike** jane celik grade  
S 275 me  $F_y=275\text{N/mm}^2$  dhe  $F_u=430\text{N/mm}^2$ .



# DIMENSIONIMI I KAPRIATES Ka

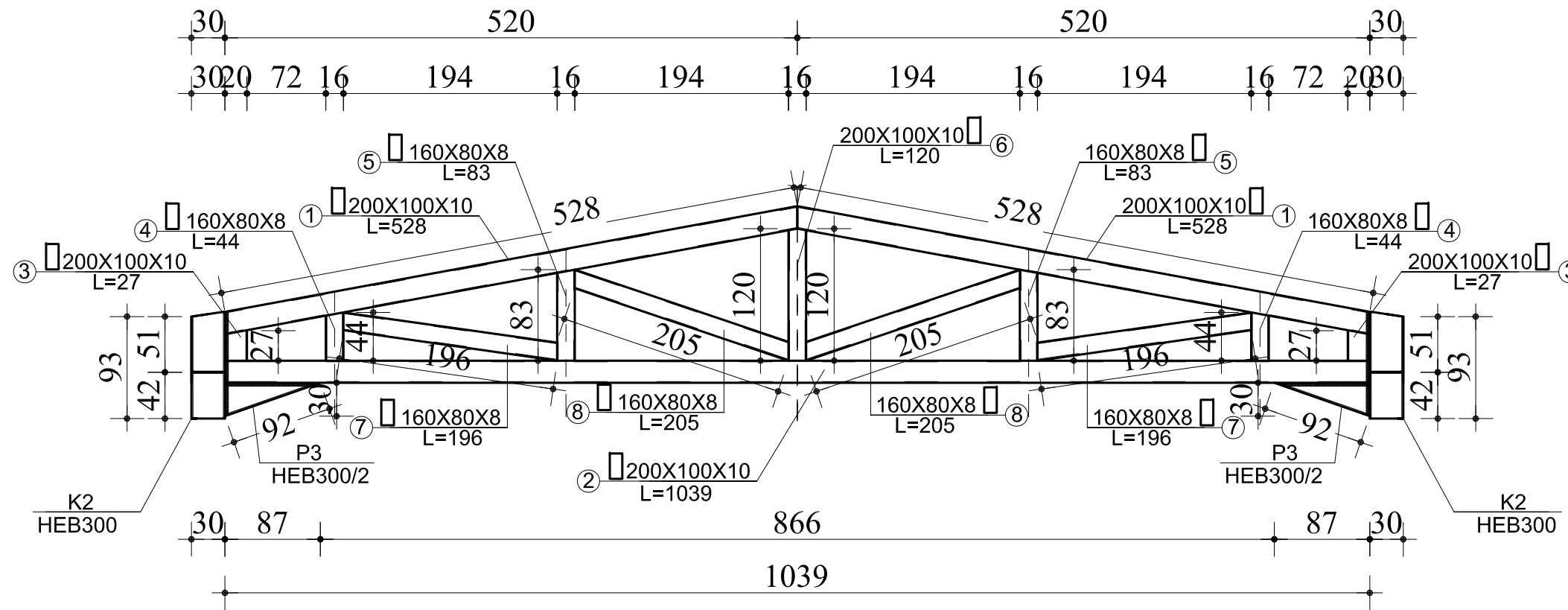

Detaj D2,D4,D5  
/Prerja 2-2/

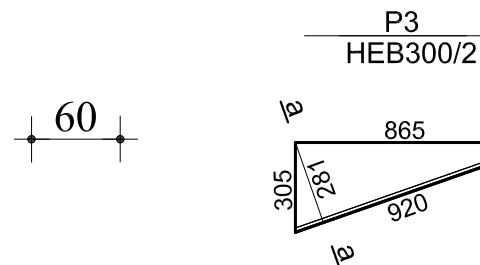
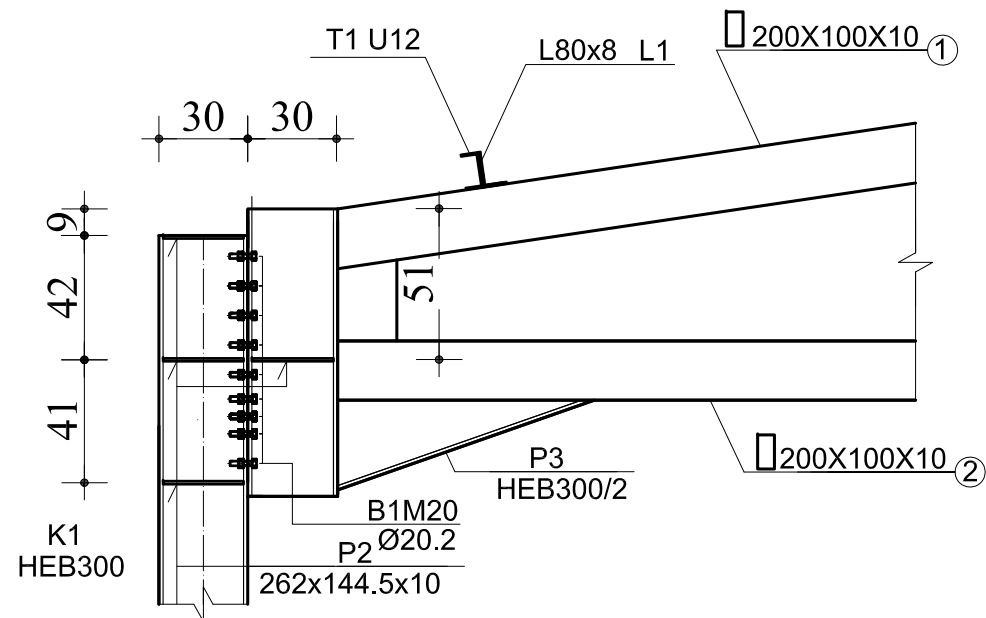

Detaj D5

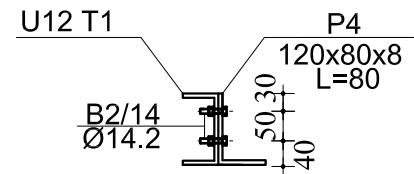

Porositës <b>"FONDI SHQIPTAR I ZHVILLIMIT"</b>	
Faza <b>PROJEKT-ZBATIM</b>	
Titulli i Projektit <b>"DUA TE LUAJ" "NDERHYRJE PER PERMIRESIMIN E HAPESIRAVE PUBLIKE TE DESTINUARA PER AKTIVITETE REKREATIVE DHE SPORTIVE, KORÇA"</b>	
	PROJEKTUES: <b>"ARKONSTUDIO SH.P.K."</b> Licensë N.6996/7 Administrator: Ark. NASJEL ÇIÇO
Ing. DHIMITRAQ STEFA	liç. K-0308/7
Ing. KRENAR DILA	liç. K-1389/2
Ing. ALBIONA BERHANAJ	liç. K-1556/1
Ing. NURE KASTRATI	liç. K-2825
Ing. DENISA SINANI	
Ing. ANISA HOXHALLARI	
Ing. NAILE LAZJA	
<b>Kapitulli</b> <b>KONSTRUKSIONI</b>	
Titulli i Vizatimit DIMENSIONIMI I KAPRIATES Ka, DETAJI D2,4,5	
Shkalla	Nr. i Fletës
SHENIME TEKNIKE: 1. <b>BETONI</b> per themelet: C25/30 (M-300) 2. <b>HEKURI</b> S-500 (fy=4400 kg/cm2) 3. <b>SHTRESA MBROJTESE E ARMATURES</b> do te jete: -Per themelet do te jete a=5cm 4. <b>Profilet dhe pllakat metalike</b> jane celik grade S 275 me Fy=275N/mm2 dhe Fu=430N/mm2.	

ELEMENTI K1

ELEMENTI K1

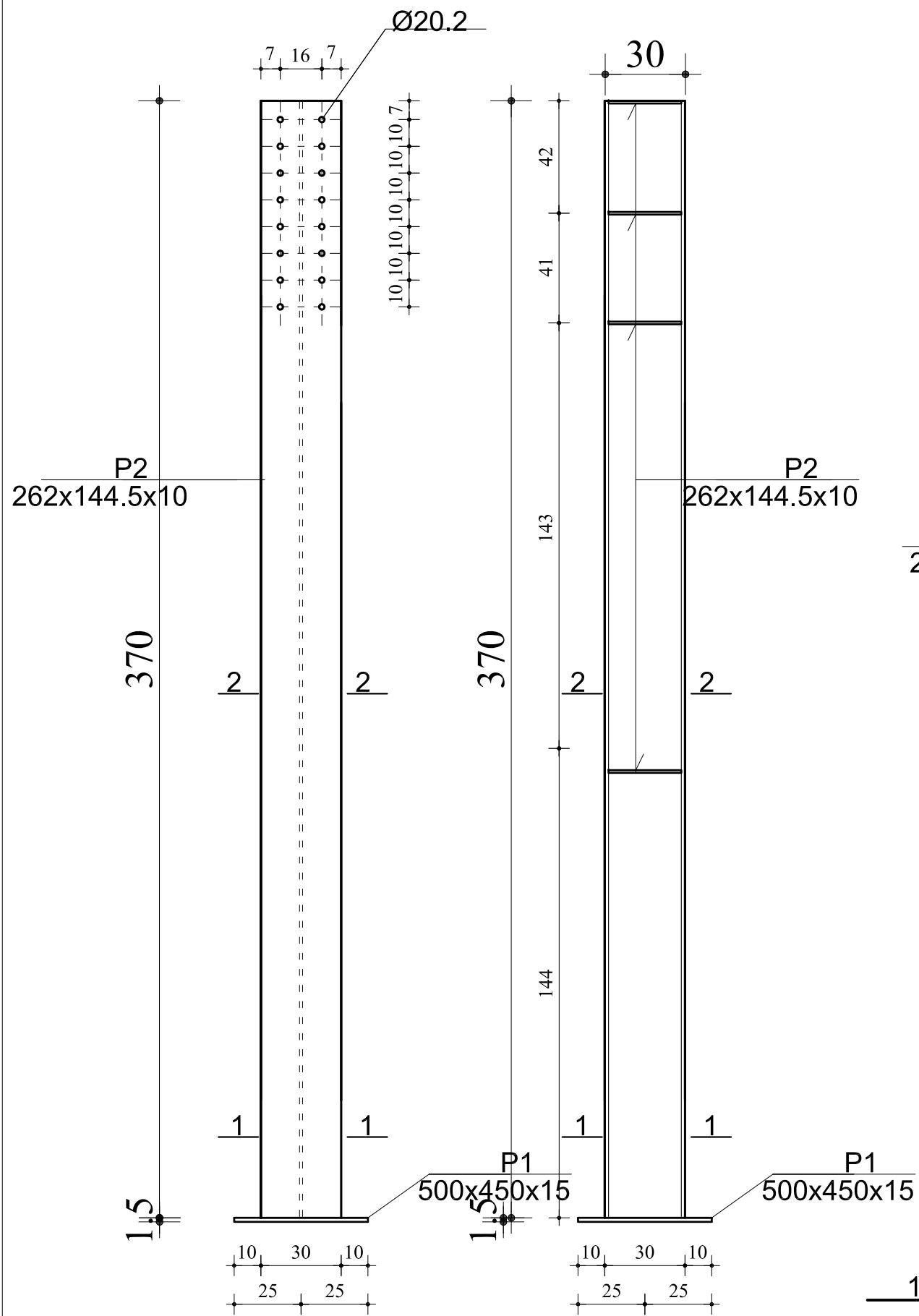

Detaj D4  
/Prerja 2-2/

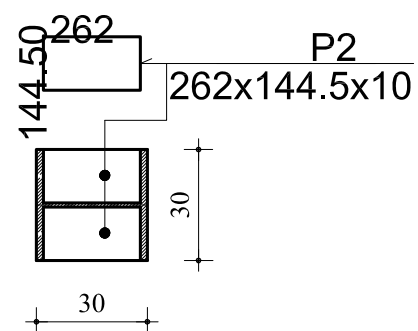

ELEMENTI K2

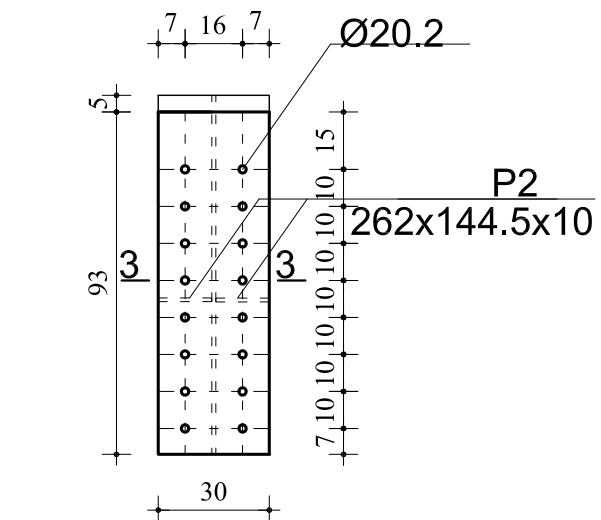

Prerja 1-1

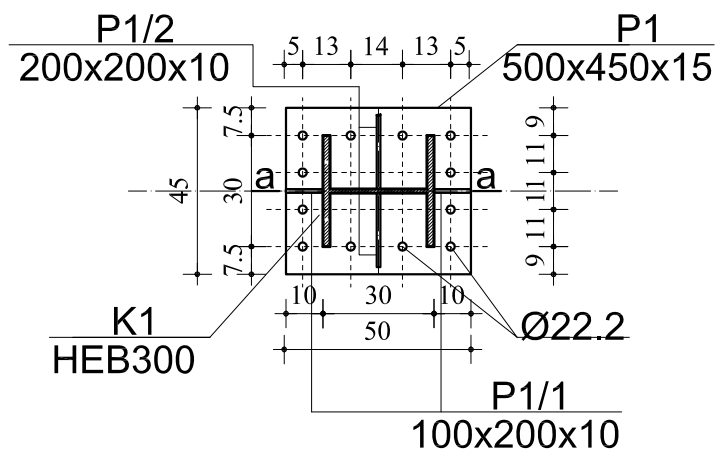

Prerja 3-3

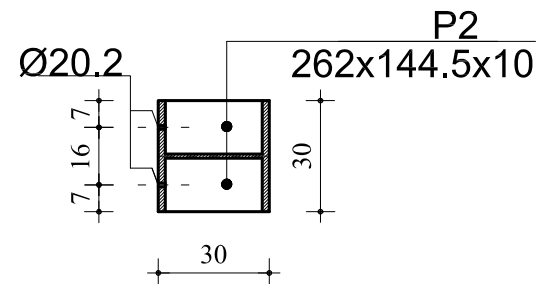

Prerja a-a

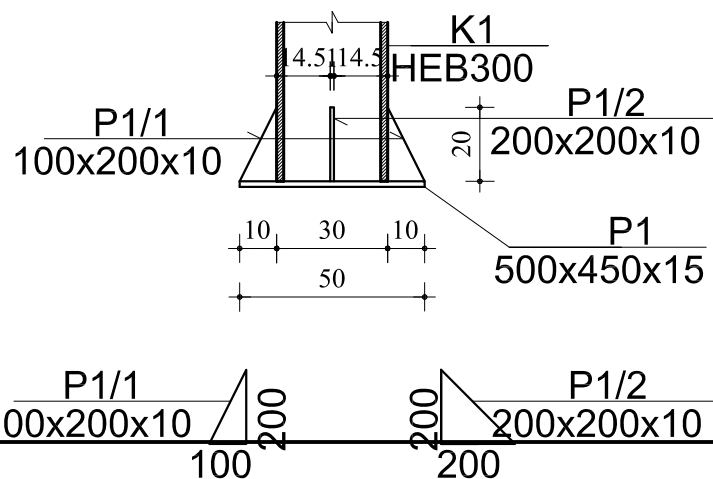

Porositës	"FONDI SHQIPTAR I ZHVILLIMIT"
Faza	PROJEKT-ZBATIM
Titulli i Projektit	"DUA TE LUAJ" "NDERHYRJE PER PERMIRESIMIN E HAPESIRAVE PUBLIKE TE DESTINUARA PER AKTIVITETE REKREATIVE DHE SPORTIVE, KORÇA"
	PROJEKTUES: <b>"ARKONSTUDIO SH.P.K."</b> Licensë N.6996/7 Administrator: Ark. NASJEL ÇIÇO
	Ing. DHIMITRAQ STEFA      liç. K-0308/7 Ing. KRENAR DILA          liç. K-1389/2 Ing. ALBIONA BERHANAJ    liç. K-1556/1 Ing. NURE KASTRATI        liç. K-2825 Ing. DENISA SINANI Ing. ANISA HOXHALLARI Ing. NAILE LAZJA

Kapitulli	<b>KONSTRUKSIONI</b>
Titulli i Vizatimit	ELEMENTI K1, K2, DETAJ D4
Shkalla	Nr. i Fletës

SHENIME TEKNIKE:  
 1. **BETONI** per themelet: C25/30 (M-300)  
 2. **HEKURI** S-500 (fy=4400 kg/cm2)  
 3. **SHTRESA MBROJTESE E ARMATURES** do te jete:  
 -Per themelet do te jete a=5cm  
 4. **Profilet dhe pllakat metalike** jane celik grade S 275 me Fy=275N/mm2 dhe Fu=430N/mm2.

**DETAJI "D8"**  
(permasat ne mm)

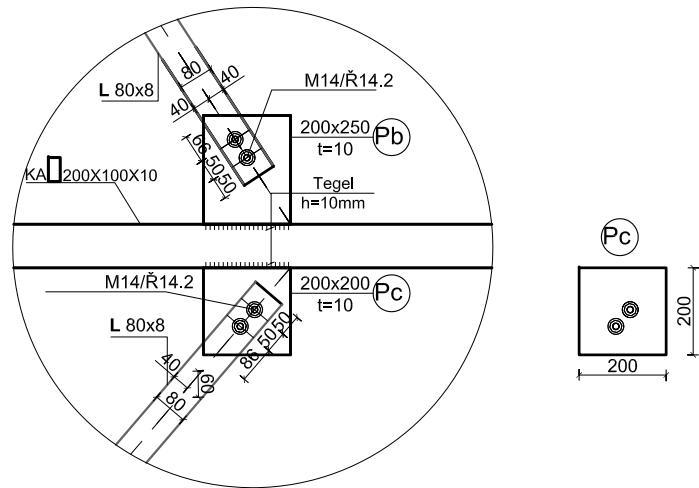

**DETAJI "D7"**  
(permasat ne mm)

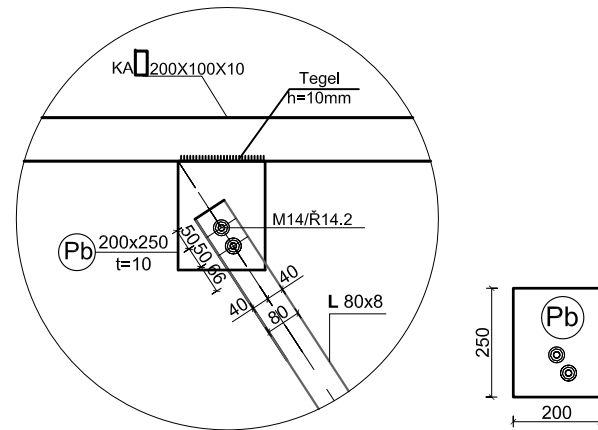

**DETAJI "D6"**  
(permasat ne mm)

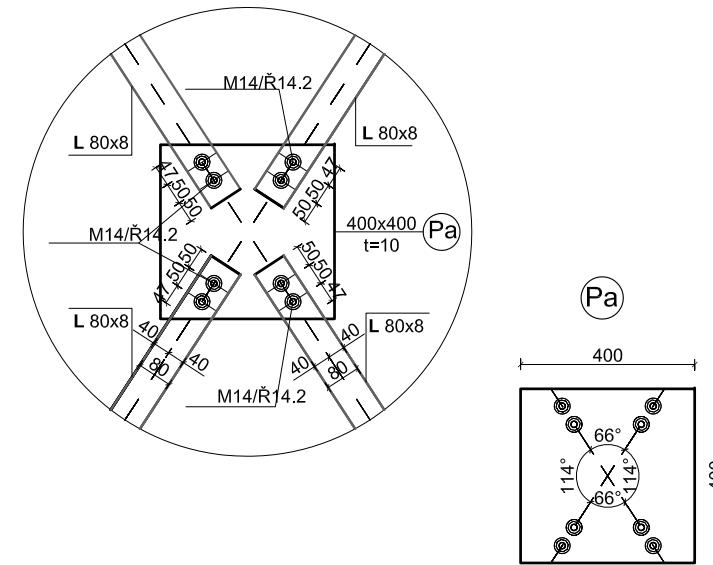

**DETAJI "D9"**  
(permasat ne mm)

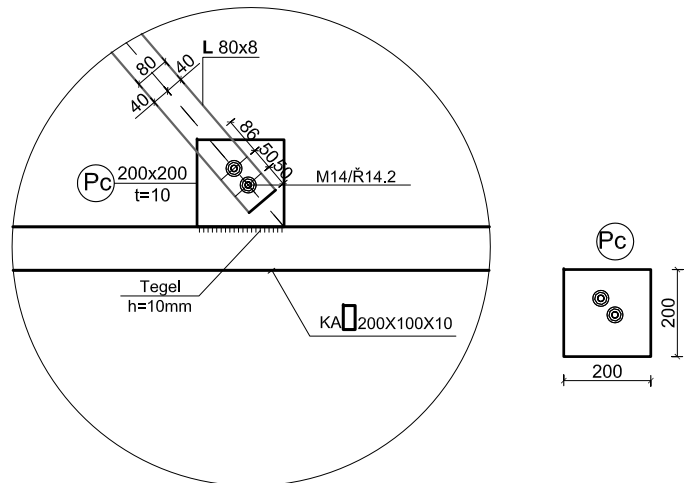

**DETAJI "D10"**  
(permasat ne mm)

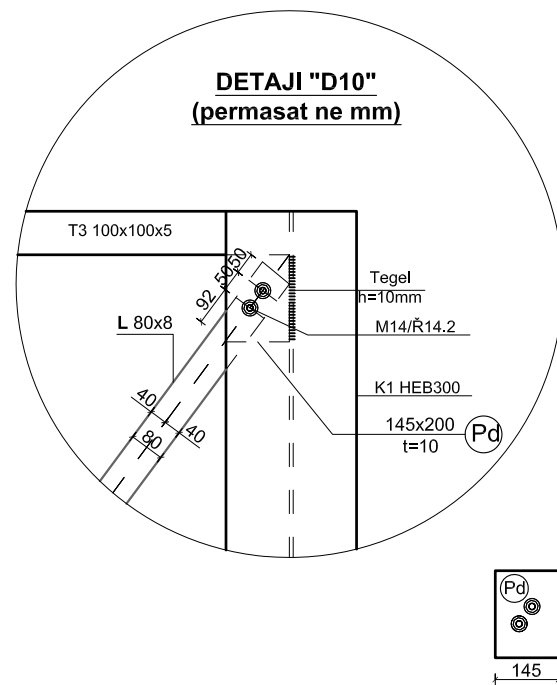

**DETAJI "D11"**  
(permasat ne mm)

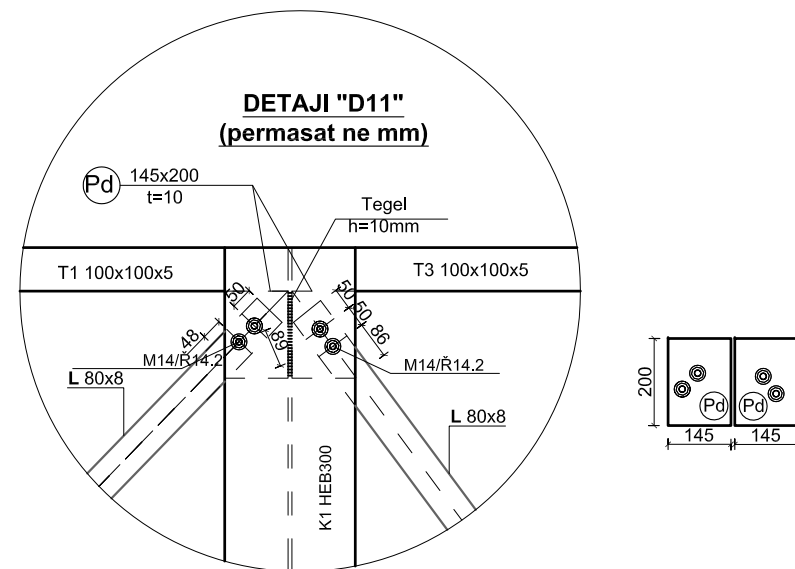

Porositës	"FONDI SHQIPTAR I ZHVILLIMIT"
Faza	PROJEKT-ZBATIM
Titulli i Projektit	"DUA TE LUAJ" "NDERHYRJE PER PERMIRESIMIN E HAPESIRAVE PUBLIKE TE DESTINUARA PER AKTIVITETE REKREATIVE DHE SPORTIVE, KORÇA"
	PROJEKTUES: <b>"ARKONSTUDIO SH.P.K."</b> Licensë N.6996/7 Administrator: Ark. NASJEL ÇIÇO
	Ing. DHIMITRAQ STEFA      liç. K-0308/7 Ing. KRENAR DILA          liç. K-1389/2 Ing. ALBIONA BERHANAJ    liç. K-1556/1 Ing. NURE KASTRATI        liç. K-2825 Ing. DENISA SINANI Ing. ANISA HOXHALLARI Ing. NAILE LAZJA

Kapitulli	
<b>KONSTRUKSIONI</b>	
Titulli i Vizatimit	
DETAJET D6,D7,D8,D9,D10,D11	
Shkalla	Nr. i Fletës

SHENIME TEKNIKE:  
 1. **BETONI** per themelet: C25/30 (M-300)  
 2. **HEKURI** S-500 (fy=4400 kg/cm2)  
 3. **SHTRESA MBROJTESE E ARMATURES** do te jete:  
 -Per themelet do te jete a=5cm  
 4. **Profilet dhe pllakat metalike** jane celik grade S 275 me Fy=275N/mm2 dhe Fu=430N/mm2.

ARMIMI I PLINTIT PL1 190x190  
(4 cope)

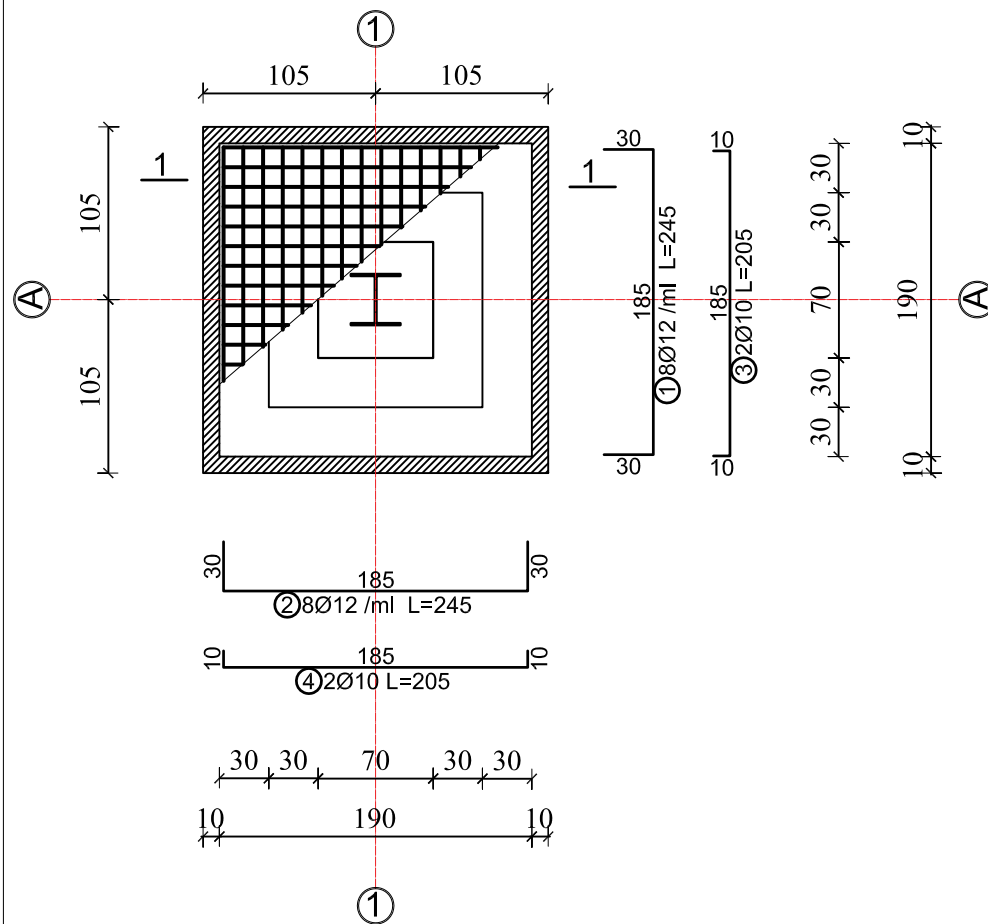

Prerja 1-1, PL-1

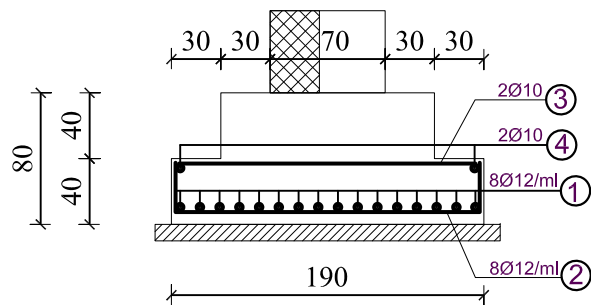

ARMIMI I PLINTIT PL2 230x230  
(2 cope)

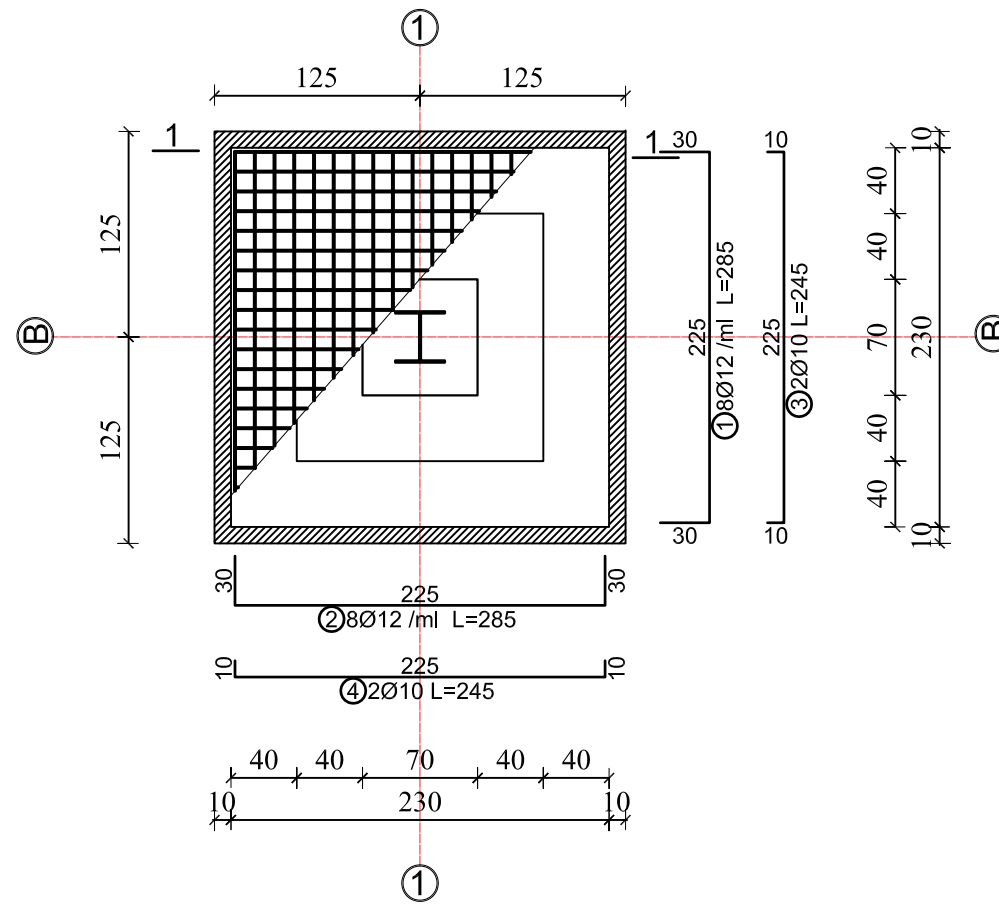

Prerja 1-1, PL-2

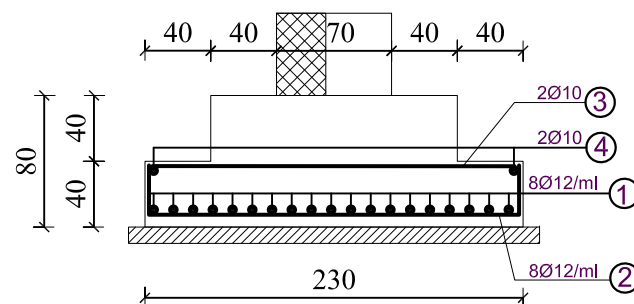

ARMIMI I K-1, MBI PLINT  
70x70x65

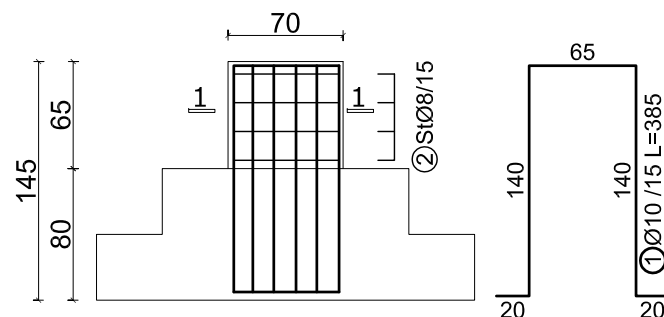

PRERJA 1-1, K-1

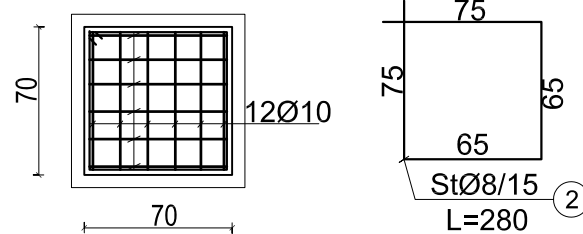

Nr.	SKICA [cm]	Ø	l [m]	n [copë]	L [m]
ARMIMI I PLINTIT PL1 190X190					
1	185	12	2.45	17	41.65
2	185	12	2.45	17	41.65
3	185	10	2.05	2	4.10
4	185	10	2.05	2	4.10
TABELA PERMBLDHESE (1 copë)					
Ø [mm]	L [m]	Pesha njësi [kg/m]	Pesha [kg]		
10	8.20	0.65	5.32		
12	83.30	0.92	76.64		
TOTALI 81.96					
TABELA PERMBLDHESE (4 copë)					
Ø [mm]	L [m]	Pesha njësi [kg/m]	Pesha [kg]		
10	32.80	0.65	21.29		
12	333.20	0.92	306.54		
TOTALI 327.83					
ARMIMI I PLINTIT PL2 230X3230					
1	225	12	2.85	20	57.00
2	225	12	2.85	20	57.00
3	225	10	2.45	2	4.90
4	225	10	2.45	2	4.90
TABELA PERMBLDHESE (1 copë)					
Ø [mm]	L [m]	Pesha njësi [kg/m]	Pesha [kg]		
10	9.80	0.65	6.36		
12	114.00	0.92	104.88		
TOTALI 111.24					
TABELA PERMBLDHESE (2 copë)					
Ø [mm]	L [m]	Pesha njësi [kg/m]	Pesha [kg]		
10	19.60	0.65	12.72		
12	228.00	0.92	209.76		
TOTALI 222.48					
TABELA E HEKURIT					
Nr.	SKICA [cm]	Ø	l [m]	n [copë]	L [m]
ARMIMI I MURIT mbi plint 70X70x65					
1	140	10	3.85	12	46.20
2	65	8	2.80	4	11.20
TABELA PERMBLDHESE (1 copë)					
Ø [mm]	L [m]	Pesha njësi [kg/m]	Pesha [kg]		
8	11.20	0.41	4.58		
10	46.20	0.65	29.98		
TOTALI 34.56					
TABELA PERMBLDHESE (6 copë)					
Ø [mm]	L [m]	Pesha njësi [kg/m]	Pesha [kg]		
8	67.20	0.41	27.48		
10	277.20	0.65	179.90		
TOTALI 207.39					

Porositës  
**"FONDI SHQIPTAR I ZHVILLIMIT"**

Faza  
**PROJEKT-ZBATIM**

Titulli i Projektit  
**"DUA TE LUAJ"**  
**"NDERHYRJE PER PERMIRESIMIN E HAPESIRAVE PUBLIKE TE DESTINUARA PER AKTIVITETE REKREATIVE DHE SPORTIVE, KORÇA"**



PROJEKTUES:  
**"ARKONSTUDIO SH.P.K."**  
Licensë N.6996/7  
Administrator:  
Ark. NASJEL ÇIÇO

Ing. DHIMITRAQ STEFA | liç. K-0308/7

Ing. KRENAR DILA | liç. K-1389/2

Ing. ALBIONA BERHANAJ | liç. K-1556/1

Ing. NURE KASTRATI | liç. K-2825

Ing. DENISA SINANI

Ing. ANISA HOXHALLARI

Ing. NAILE LAZJA

Kapitulli  
**KONSTRUKSIONI**

Titulli i Vizimitit  
ARMIMI I PLINTAVE PL1, PL2 DHE ARMIMI I K1

Shkalla | Nr. i Fletës

SHENIME TEKNIKE:  
1. **BETONI** per themelet: C25/30 (M-300)  
2. **HEKURI** S-500 (fy=4400 kg/cm<sup>2</sup>)  
3. **SHTRESA MBROJTESE E ARMATURES** do te jete:  
-Per themelet do te jete a=5cm  
4. **Profilet dhe pllakat metalike** jane celik grade S 275 me fy=275N/mm<sup>2</sup> dhe fu=430N/mm<sup>2</sup>.

**ARMIMI I SHITESES BETONIKE NE KUOTEN**

±0.00m

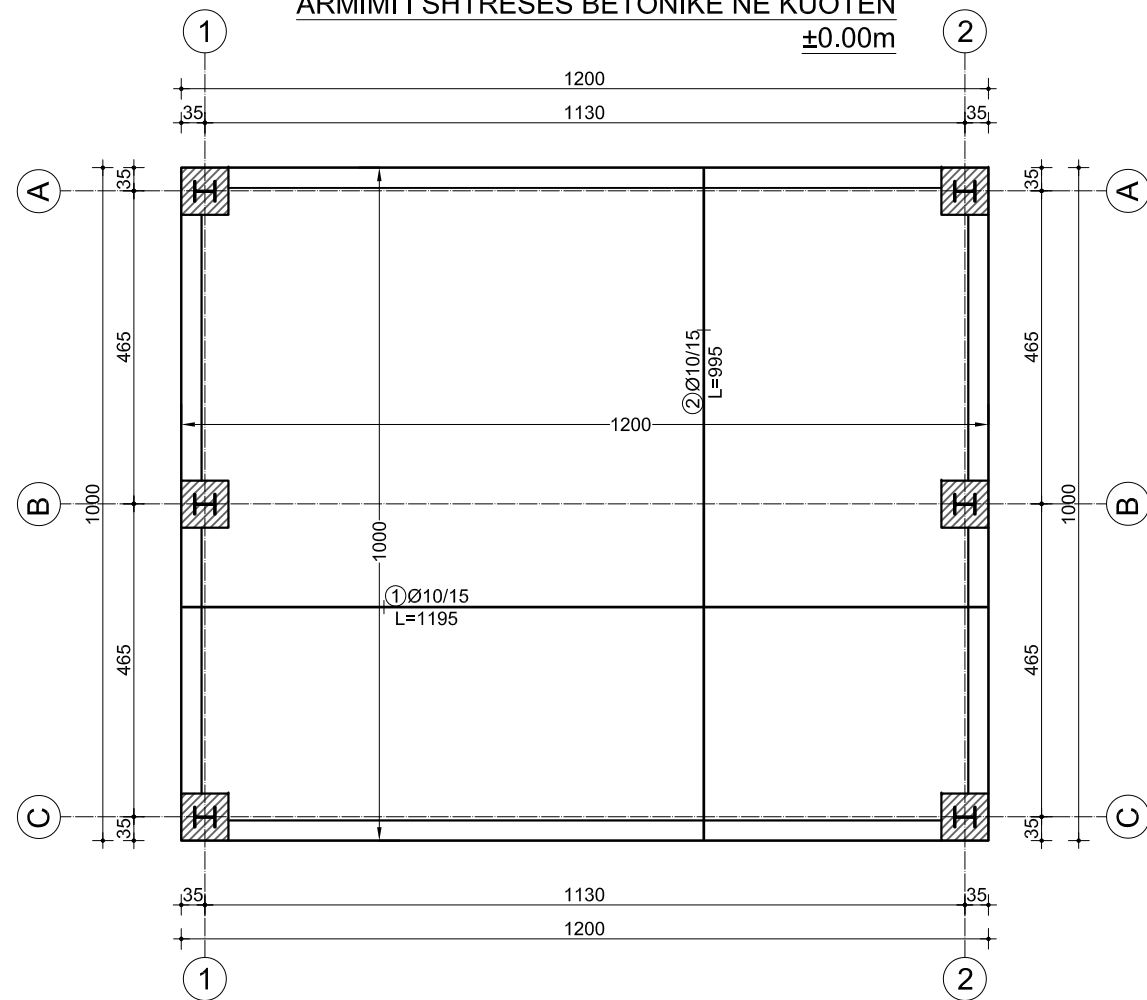

**ARMIMI I TRAUT TL1(aksi A dhe C)**

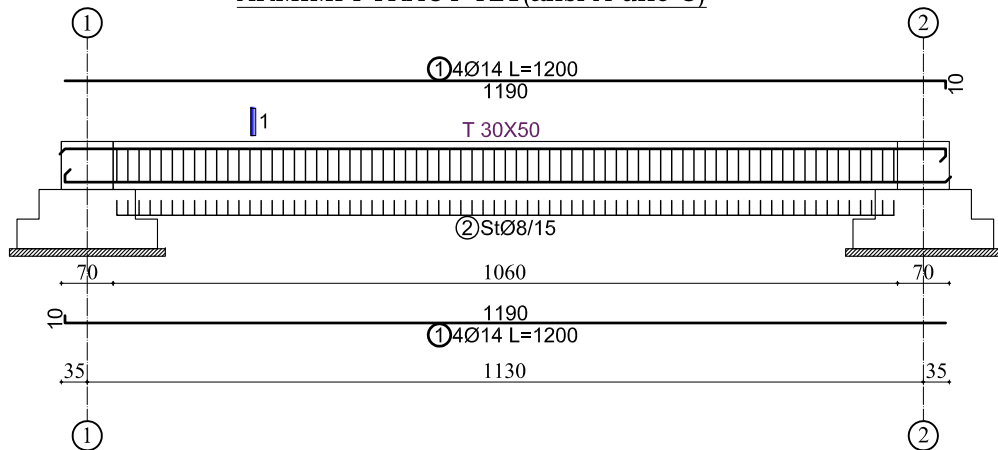

**ARMIMI I TRAUT TL2(aksi 1 dhe 2)**

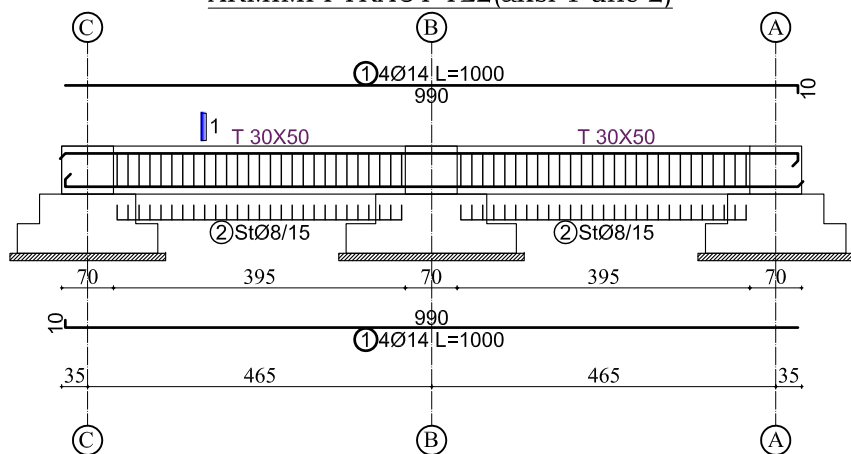

**TABELA E HEKURIT**

Nr.	SKICA [cm]	Ø	l [m]	n [copë]	L [m]
ARMIMI I SHBA-se 0.00m (1 copë)					
1	1195	10	11.95	68	812.60
2	995	10	9.95	81	805.95

**TABELA PERMBLEDHESE E HEKURIT**

Ø [mm]	L [m]	Pesha njësi [kg/m <sup>3</sup> ]	Pesha [kg]
10	1618.55	0.65	1050.44
<b>TOTAL</b>			<b>1050.44</b>

**Prerja 1-1**

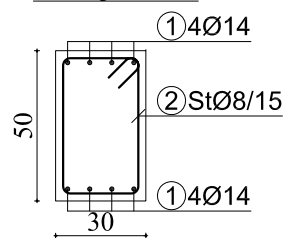

**Specifikimi i stafes**

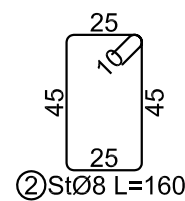

**TABELA E HEKURIT**

Nr.	SKICA [cm]	Ø	l [m]	n [copë]	L [m]
ARMIMI I TRAUT LIDHES TL1 30X50 (aksi A dhe C)					
1	1190	14	12.00	8	96.00
2	45	8	1.60	71	113.60

**TABELA PERMBLEDHESE E HEKURIT (1 copë)**

Ø [mm]	L [m]	Pesha njësi [kg/m <sup>3</sup> ]	Pesha [kg]
8	113.60	0.41	46.46
14	96.00	1.25	120.19
<b>TOTAL</b>			<b>166.65</b>

**TABELA PERMBLEDHESE E HEKURIT (2 copë)**

Ø [mm]	L [m]	Pesha njësi [kg/m <sup>3</sup> ]	Pesha [kg]
8	227.20	0.41	92.92
14	192.00	1.25	240.38
<b>TOTAL</b>			<b>333.31</b>

**TABELA E HEKURIT**

Nr.	SKICA [cm]	Ø	l [m]	n [copë]	L [m]
ARMIMI I TRAUT LIDHES TL2 30X50 (aksi 1 dhe 2)					
1	990	14	10.00	8	80.00
2	45	8	1.60	54	86.40

**TABELA PERMBLEDHESE E HEKURIT (1 copë)**

Ø [mm]	L [m]	Pesha njësi [kg/m <sup>3</sup> ]	Pesha [kg]
8	86.40	0.41	35.34
14	80.00	1.25	100.16
<b>TOTAL</b>			<b>135.50</b>

**TABELA PERMBLEDHESE E HEKURIT (2 copë)**

Ø [mm]	L [m]	Pesha njësi [kg/m <sup>3</sup> ]	Pesha [kg]
8	172.80	0.41	70.68
14	160.00	1.25	200.32
<b>TOTAL</b>			<b>271.00</b>

Porositës  
**"FONDI SHQIPTAR I ZHVILLIMIT"**

Faza  
**PROJEKT-ZBATIM**

Titulli i Projektit  
**"DUA TE LUAJ"  
"NDERHYRJE PER PERMIRESIMIN E HAPESIRAVE  
PUBLIKE TE DESTINUARA PER AKTIVITETE  
REKREATIVE DHE SPORTIVE, KORÇA"**



PROJEKTUES:  
**"ARKONSTUDIO SH.P.K."**  
Licensë N.6996/7  
Administrator:  
Ark. NASJEL ÇIÇO

Ing. DHIMITRAQ STEFA | liç. K-0308/7

Ing. KRENAR DILA | liç. K-1389/2

Ing. ALBIONA BERHANAJ | liç. K-1556/1

Ing. NURE KASTRATI | liç. K-2825

Ing. DENISA SINANI

Ing. ANISA HOXHALLARI

Ing. NAILE LAZJA

Kapitulli  
**KONSTRUKSIONI**

Titulli i Vizatimit  
ARMIMI I TRAREVE LIDHES TL1 DHE TL2  
DHE SHITESES BETONIKE

Shkalla | Nr. i Fletës

SHENIME TEKNIKE:  
1. **BETONI** per themelet: C25/30 (M-300)  
2. **HEKURI** S-500 (fy=4400 kg/cm<sup>2</sup>)  
3. **SHITESA MBROJTESE E ARMATURES**  
do te jete:  
-Per themelet do te jete a=5cm  
4. **Profilat dhe pllakat metalike** jane celik grade  
S 275 me fy=275N/mm<sup>2</sup> dhe Fu=430N/mm<sup>2</sup>.

TABELA E KONSTRUKSIONEVE METALIKE ZJARRFIKESJA "DUA TE LUAJ"						
<b>KOLONE HEB300</b>						
Tipi	l(m)	S/A(m2)	Cope	L(m)	Pesha (kg/m)	Pesha (kg)
K1	3.7	-	6	22.2	117	2597.400
					Gjithsej/Total (kg)	2597
<b>KOLONE HEB300</b>						
Tipi	l(m)	S/A(m2)	Cope	L(m)	Pesha (kg/m)	Pesha (kg)
K2	0.97	-	6	5.82	117	680.940
					Gjithsej/Total (kg)	681
<b>P1 500x450x15</b>						
Tipi	t(cm)	S/A (m2)	Cope	S/A tot(m2)	Pesha (kg/m2)	Pesha(kg)
P1	1.5	0.225	6	1.35	117.75	159
					Gjithsej/Total (kg)	159
<b>P2 262x144x10</b>						
Tipi	t(cm)	S/A (m2)	Cope	S/A tot(m2)	Pesha (kg/m2)	Pesha (kg)
P2	1	0.038	30	1.131	78.5	89
					Gjithsej/Total (kg)	89
<b>ELEMENT HEB 300/2</b>						
Tipi	l(m)	S/A (m2)	Cope	L(m)	Pesha (kg/m)	Pesha (kg)
P3	0.92	-	6	5.52	58.5	969
					Gjithsej/Total (kg)	969
<b>P1/1 100x200x10</b>						
Tipi	t(cm)	S/A (m2)	Cope	S/A tot(m2)	Pesha(kg/m)	Pesha (kg)
P1/1	1	0.01	12	0.12	78.5	9
					Gjithsej/Total (kg)	9
<b>P1/2 200x200x10</b>						
Tipi	t(cm)	S/A (m2)	Cope	S/A tot(m2)	Pesha(kg/m2)	Pesha (kg)
P1/2	1	0.020	12	0.24	78.5	19
					Gjithsej/Total (kg)	19
<b>PROFIL TUBOLAR 100X200X10</b>						
Tipi	l(m)	S/A (m2)	Cope	L(m)	Pesha/ (kg/mL)	Pesha (kg)
	22.69	-	3	68.07	47.1	3206
					Gjithsej/Total (kg)	3206
<b>PROFIL TUBOLAR 80X160X8</b>						
Tipi	l(m)	S/A (m2)	Cope	L(m)	Pesha/ (kg/mL)	Pesha (kg)
	10.56	-	3	31.68	30.5	966
					Gjithsej/Total (kg)	966
<b>PROFIL TUBOLAR 100X100X5</b>						
Tipi	l(m)	S/A (m2)	Cope/Pieces	L(m)	Pesha (kg/m)	Pesha(kg)
T2	4.61		4	18	14.91	275
					Gjithsej/Total (kg)	275
<b>PROFIL TUBOLAR 100X100X5</b>						
Tipi	l(m)	S/A (m2)	Cope	L(m)	Pesha(kg/m)	Pesha (kg)
P5	3.18	-	3	9.54	14.91	142
					Gjithsej/Total (kg)	142
<b>PROFIL TUBOLAR 80X80X5</b>						
Tipi	l(m)	S/A (m2)	Cope	L(m)	Pesha(kg/m)	Pesha (kg)
P6	2.68	-	8	21.44	11.78	253
					Gjithsej/Total (kg)	253
<b>PROFIL U120</b>						
Tipi	l(m)	S/A (m2)	Cope	L(m)	Pesha(kg/m)	Pesha (kg)
T1U12	9.45	-	12	113.4	13.3	1508
					Gjithsej/Total (kg)	1508
<b>PROFIL L120X80</b>						
Tipi	l(m)	S/A (m2)	Cope	L(m)	Pesha(kg/m)	Pesha (kg)
P4	0.08	-	18	1.44	12.2	18
					Gjithsej/Total (kg)	18
<b>PANEL SANDWICH T=8 cm</b>						
Tipi	t(cm)	S (m2)	Cope	S tot(m2)	Pesha (kg/m)	Pesha (kg)
	8	108		0	0	0
					Gjithsej/Total (kg)	0
<b>ULLUK VERTIKAL DHE HORIZONTAL LLAMARINE XINGATO</b>						
Tipi	t(cm)	S (m2)	Cope	S tot(m2)	Pesha (kg/m)	Pesha (kg)
	0.1	25.2288		100	7.85	785
					Gjithsej/Total (kg)	785
<b>KONTRAVENTIME HORIZONTALE L80x80x8</b>						
Tipi	l(m)	S/A (m2)	Cope	L(m)	Pesha(kg/m)	Pesha (kg)
	2.5	-	16	40	9.66	386
					Gjithsej/Total (kg)	386
<b>KONTRAVENTIME VERTIKALE L80x80x8</b>						
Tipi	l(m)	S/A (m2)	Cope	L(m)	Pesha(kg/m)	Pesha (kg)
	2.72		16	43.52	9.66	420
					Gjithsej/Total (kg)	420
<b>PLLAKA PER KONTRAVENTIMET</b>						
Tipi	t(cm)	S (m2)	Cope	S tot(m2)	Pesha (kg/m)	Pesha (kg)
	1	0.16	8	1.28	78.5	100
					Gjithsej/Total (kg)	100
<b>PLLAKA PER KONTRAVENTIMET</b>						
Tipi	l(cm)	S/A (m2)	Cope	S/A tot(m2)	Pesha(kg/mL)	Pesha (kg)
	1	0.05	32	1.6	78.5	126
					Gjithsej/Total (kg)	126
<b>PRIKHIONER, BULONA DHE DADO</b>						
<b>Prixhioner M-22</b>						
Tipi		l(m)	Cope/Pieces	L(m)	Pesha/cope	Pesha (kg)
		1	72	72	2.98	215
					Gjithsej/Total (kg)	215
<b>DADO M22</b>						
Tipi			Cope		Pesha/cope	Pesha (kg)
D1			72		0.07879	6
					Gjithsej/Total (kg)	6
<b>BULONA M20</b>						
Tipi			Cope/Pieces		Pesha/cope	Pesha (kg)
B1			96		0.243	23
					Gjithsej/Total (kg)	23
<b>DADO M20</b>						
Tipi			Cope/Pieces		Pesha/cope	Pesha (kg)
D2			96		0.06423	6
					Gjithsej/Total (kg)	6
<b>BULONA M14</b>						
Tipi			Cope/Pieces		Pesha/cope	Pesha (kg)
B2			136		0.111	15
					Gjithsej/Total (kg)	15
<b>DADO M 14</b>						
Tipi			Cope/Pieces		Pesha/cope	Pesha (kg)
D2			136		0.0249	3
					Gjithsej/Total (kg)	3