



Legenda:

Reagimi ne rast zjarri Ruaj qetesine		Reagimi ne rast zjarri Ruaj qetesine	
1. Raporto zjarrin	 Telefoni: _____ Chaloce: _____ Kujt i raportit? Cilera te ndodhur? Sa vete jane perfaqshme? Kur ndodhi? Prit per pyetje te tjera! Adresico alarmin me te sferm	1. Raporto incidentin	 Telefoni: _____ Chaloce: _____ Kur ndodhi? Cilera ndodhi? Sa te plagosur? Cilera te plagosur?
2. Shkon ne zone te sigurte	 Merr personat ne zone te sigurte Mbyll dyert Ndalo dalje ne emergjence shpas tabelave orientuese Mos perdor ashensorat	2. Ndihma e pare	 Siguro shkenet e shkolle Kujdesu per plagot Ndalo udhëtimet
3. Tentu te fikesh zjarrin	 Familjarizo shkenet e shkolle Siguroshu qe vektorit te ndihme detyrohen te siguroshu Perdor fiksues portales ne mur per fikjen e zjarrit Perdor pajisjet e sigurtes per te shuar zjarrin	3. Masa te tjera	

Notes:

PROCEDURA QE DUHET TE NDIQET NE RAST EMERGJENCE:

1. RUANI QETESINE DHE EVITONI TRANSMENTIMIN E PANIKUT TE PERSONAT E TJERE.
2. NJOFTONI SKUADREN E ZJARRFIKESIVE DHE SHERBIMIN E URGJENCES SIPAS NUMRAVE TE CAKTUAR TE KONTAKTIT.
3. EVAKUONI MENJHERE NDERTESEN DUKE PERDORUR DALJET E PERCAKTUARA NE PLANIN E EVAKUIMIT TE GODINES.
4. OFRONI NDIHME PERSONAVE QE NDJEHEN NE VESHTIRESI NESE JENI TE BINDUR QE NUK RREZIKOHENI EDHE VETE.
5. DUKE NDJEKUR SINJALISTIKEN E SIGURISE, LARGOHUNI QETESISHT JASHTJE GODINES.
6. KUSHTOJINI VEMENDJE SINJALISTIKES SE SIGURISE, NE MENYRE QE TE NDIQNI RRUGEN ME TE SHKURTER PER TE DALE JASHTJE GODINES.
7. POZICIONOHUNI NE PIKAT E PERCAKTUARA TE GRUMBULLIMIT JASHTJE GODINES NE MENYRE QE TE MOS PENGONI SKUADREN E SHPETIMIT POR EVENTUALISHT TI OFRONI INFORMACION TE NEVOJSHEM.
8. MOS TENTONI TE HYNI SERISH NE GODINE DERI SA GJENDJA TE KTHEHET NE NORMALITET DHE MOS TE KETE ME RREZIK.

Poli i Ri i Teknologjisë së Informacionit dhe Sigurisë Kibernetike

Objekti: **Leje Ndertimi**
 Zona Kadastrale: **zk: 3266** Klienti: **FONDI SHQIPTAR I ZHVILLIMIT**

iRI Local Architecture Office (LOC) Studio Lokale Arkitekture (VEND) Gert Agolli	N.6844	Firma: Lexoj dhe aprovoj
ARCHISPACE Local Architecture Office (LOC) Studio Lokale Arkitekture (VEND) Rasa Petrela	N.6732/14	Firma: Lexoj dhe aprovoj
CONSULTING & MANAGEMENT ALBANIA Local Architecture Office (LOC) Studio Lokale Arkitekture (VEND) Ervis Myllari	N.6409/7	Firma: Lexoj dhe aprovoj
d&c partners design + consulting engineers Studio Konstruksioni	N.4497/7	Firma: Lexoj dhe aprovoj
MEKA-PRO SHPK Inzhineri Hidro-Mekanik dhe MNZ Ing. Marsel Pyla	N.7013/1	Firma: Lexoj dhe aprovoj
Besart Dalliu Endrit Hoxhaj Inzhineri Elektrik	E-1412/2 E-1923/1	Firma: Lexoj dhe aprovoj

ALL DIMENSIONS HAVE TO BE VERIFIED BY THE CONTRACTOR ON THE CONSTRUCTION SITE
 IMPORTANT: These drawings are property of iRI, Rruga DERVISH HIMA, nr 8 kati i pare – 1001 TIRANA. Copy, multiplication or distribution inbetween parties of these plans (or any part of it) without written permission of iRI is prohibited.

TË GJITHA DIMENSIONET DUHET TË VERIFIKOHEN NGA KONTRAKTORI NË VËND
 E RENDËSISHME: Këto vizatime janë pronë e iRI, Rruga DERVISH HIMA, nr 8 kati i parë – 1001 TIRANË. Kopjimi, shumfishimi apo shpërndarja e këtyre vizatimeve (apo pjesëve të tyre) pa lejen me shkrim të iRI është e ndaluar.

DREJTIM EVAKUMI	PIKE GRUMBULLIMI
DREJTIM DALJE EMERGJENCE	DREJTIM ZBRITJE / NGJITJE SHKALLE EMERGJENCE
FIKESE ZJARRI ME UJE DN45	FIKESE ZJARRI ME PULHUR
KLASA A DERRASE LETER, PLASTIKE, TEKSTILE	KLASA B MATERIALE TE LENGSHEM
PULSANT I ALARMIT TE ZJARRIT	-20 m- DISTANCA DERI DALJEN ME TE AFERT
NDALOHE T PERDORIMI I UJIT PER FIKJE TE ZJARRIT	NDALOHE T PERDORIMI I ASHENSORIT NE RAST ZJARRI
RREZIK NGA TENSIONI	KUJDESI!
DERE KUNDER ME QENDRUESHMERI KUNDER ZJARRIT	STRUKTURA KONSTRUKTIVE ME QENDRUESHMERI (R-REI-E) 60/90/120 MIN

issuer M	plan number: M.3.02	Emertimi i fletës PLAN I EVAKUIMIT NE RAST ZJARRI KATI -1	
Faza: LN	data: 2024	shkalla e vizatimit: 1:250	formati: A1

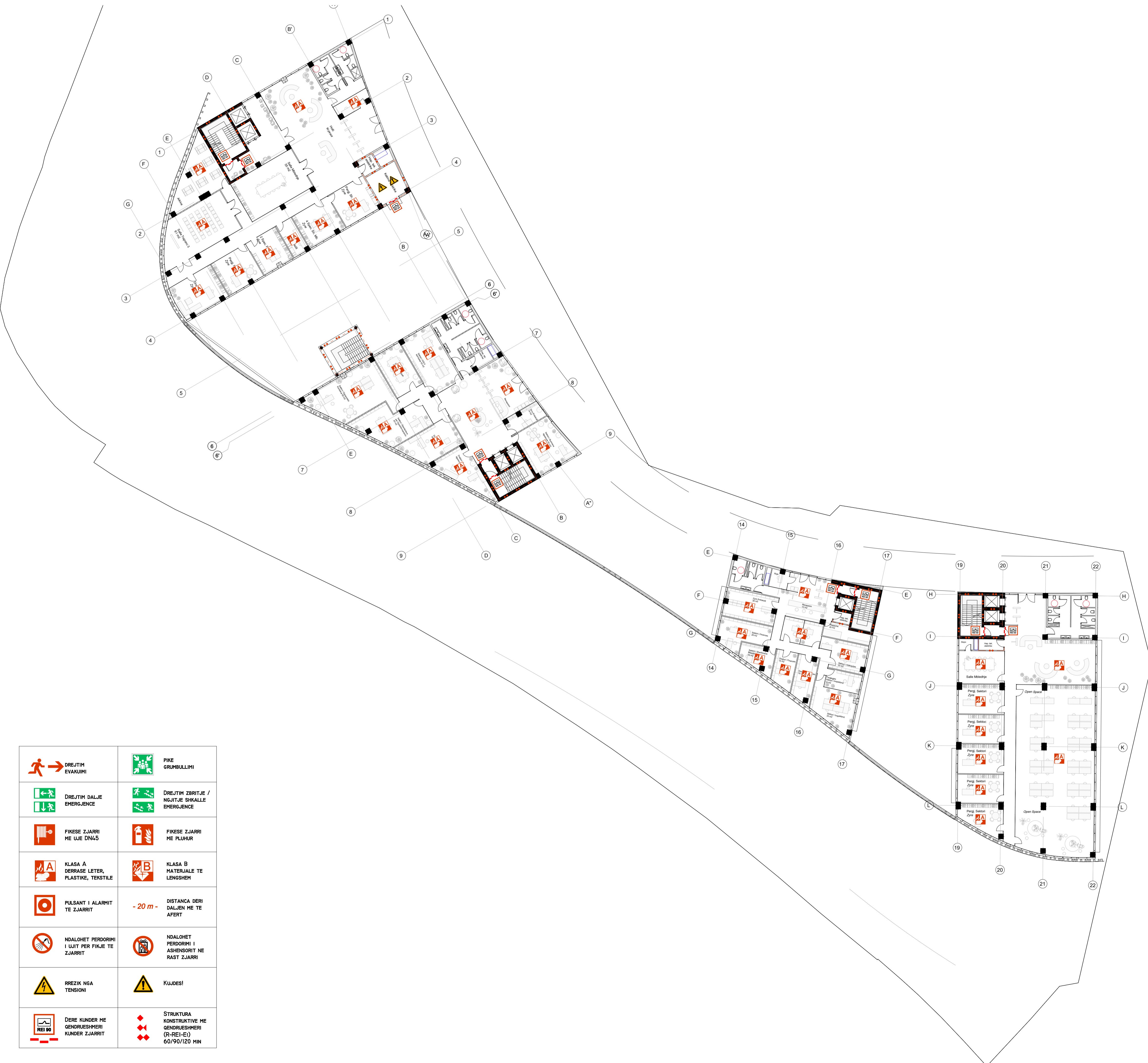

Legenda:

Reagimi ne rast zjarri Ruaj qetesine		Reagimi ne rast zjarri Ruaj qetesine	
1. Raporto zjarrin	 Telefon: _____ Chaloce: _____ Kuj! Raportoni! Cilie te ndodhur? Sa vete jane perfaqshme? Kur ndodhi? Pse per pyetje te tjera! Adresico alarmin me te afert!	1. Raporto incidentin	 Telefon: _____ Chaloce: _____ Kur ndodhi? Cilie te ndodhur? Sa te plagosur? Cilie te plagosur?
2. Shkon ne zone te sigurte	 Merr personat ne zone te sigurte! Mbyll dyert! Ndalo detyrat e emergjences sipas tabelave orientuese! Mos perdor ashensorat!	2. Ndihma e pare	 Siguro sikletat e shpirtit! Kujdesu per plagat! Ndalo udhëtimet!
3. Tentu te fikesh zjarrin	 Familjarizo ekipin e shpirtit! Siguroshu qe vektorët te rrugeve dhe komunikimit te rrugeve dhe komunikimit te rrugeve dhe komunikimit te rrugeve dhe komunikimit te rrugeve dhe komunikimit	3. Masa te tjera	

Notes:

PROCEDURA QE DUHET TE NDIQET NE RAST EMERGJENCE:

1. RUANI QETESINE DHE EVITONI TRANSMENTIMIN E PANIKUT TE PERSONAT E TJERE.
2. NJOFTONI SKUADREN E ZJARRFIKESIVE DHE SHERBIMIN E URGJENCES SIPAS NUMRAVE TE CAKTUAR TE KONTAKTIT.
3. EVAKUONI MENJEHERE NDERTESEN DUKE PERDORUR DALJET E PERCAKTUARA NE PLANIN E EVAKUIMIT TE GODINES.
4. OFRONI NDIHME PERSONAVE QE NDJEHEN NE VESHTIRESI NESE JENI TE BINDUR QE NUK RREZIKOHENI EDHE VETE.
5. DUKE NDJEKUR SINJALISTIKEN E SIGURISE, LARGOHUNI QETESISHT JASHTJE GODINES.
6. KUSHTOJINI VEMENDJE SINJALISTIKES SE SIGURISE, NE MENYRE QE TE NDIQNI RRUGEN ME TE SHKURTER PER TE DALE JASHTJE GODINES.
7. POZICIONOHUNI NE PIKAT E PERCAKTUARA TE GRUMBULLIMIT JASHTJE GODINES NE MENYRE QE TE MOS PENGONI SKUADREN E SHPETIMIT POR EVENTUALISHT TI OFRONI INFORMACION TE NEVOJSHEM.
8. MOS TENTONI TE HYNI SERISH NE GODINE DERI SA GJENDJA TE KTHEHET NE NORMALITET DHE MOS TE KETE ME RREZIK.

Poli i Ri i Teknologjisë së Informacionit dhe Sigurisë Kibernetike

Objekti: **Leje Ndertimi**
 Zona Kadastrale: **zk: 3266** Klienti: **FONDI SHQIPTAR I ZHVILLIMIT**

iRI Local Architecture Office (LOC) Studio Lokale Arkitekture (VEND) Gert Agolli	N.6844	Firma: Lexoj dhe aprovoj
ARCHISPACE Local Architecture Office (LOC) Studio Lokale Arkitekture (VEND) Rasa Petrela	N.6732/14	Firma: Lexoj dhe aprovoj
CONSULTING & MANAGEMENT ALBANIA Local Architecture Office (LOC) Studio Lokale Arkitekture (VEND) Ervis Myllari	N.6409/7	Firma: Lexoj dhe aprovoj
d&c partners design + consulting engineers Studio Konstruksioni	N.4497/7	Firma: Lexoj dhe aprovoj
MEKA-PRO SHPK Inzhineri Hidro-Mekanik dhe MNZ Ing. Marsel Pyla	N.7013/1	Firma: Lexoj dhe aprovoj
Besart Dalliu Endrit Hoxhaj Inzhineri Elektrik	E-1412/2 E-1923/1	Firma: Lexoj dhe aprovoj
ALL DIMENSIONS HAVE TO BE VERIFIED BY THE CONTRACTOR ON THE CONSTRUCTION SITE IMPORTANT: These drawings are property of iRI, Rruga DERVISH HIMA, nr 8 kati i pare - 1001 TIRANA. Copy, multiplication or distribution inbetween parties of these plans (or any part of it) without written permission of iRI is prohibited.		TË GJITHA DIMENSIONET DUHET TË VERIFIKOHEN NGA KONTRAKTORI NË VËND E RËNDËSISHME: Këto vizatime janë pronë e iRI, Rruga DERVISH HIMA, nr 8 kati i parë - 1001 TIRANË. Kopjimi, shumfishimi apo shpërndarja e këtyre vizatimeve (apo pjesëve të tyre) pa lejen me shkrim të iRI është e ndaluar.

DREJTIM EVAKUMI	PIKE GRUMBULLIMI
DREJTIM DALJE EMERGJENCE	DREJTIM ZBRITJE / NGJITJE SHKALLE EMERGJENCE
FIKESE ZJARRI ME UJE DN45	FIKESE ZJARRI ME PULHUR
KLASA A DERRASE LETER, PLASTIKE, TEKSTILE	KLASA B MATERIALE TE LENGSHEM
PULSANT I ALARMIT TE ZJARRIT	-20 m- DISTANCA DERI DALJEN ME TE AFERT
NDALOHET PERDORIMI I UJIT PER FIKJE TE ZJARRIT	NDALOHET PERDORIMI I ASHENSORIT NE RAST ZJARRI
RREZIK NGA TENSIONI	KUJDESI!
DERE KUNDER ME QENDRUESHMERI KUNDER ZJARRIT	STRUKTURA KONSTRUKTIVE ME QENDRUESHMERI (R-REI-E) 60/90/120 MIN

issuer M	plan number: M.3.03	Emertimi i fletës PLAN I EVAKUIMIT NE RAST ZJARRI KATI +0	
Faza: LN	data: 2024	shkalla e vizatimit: 1:250	formati: A1

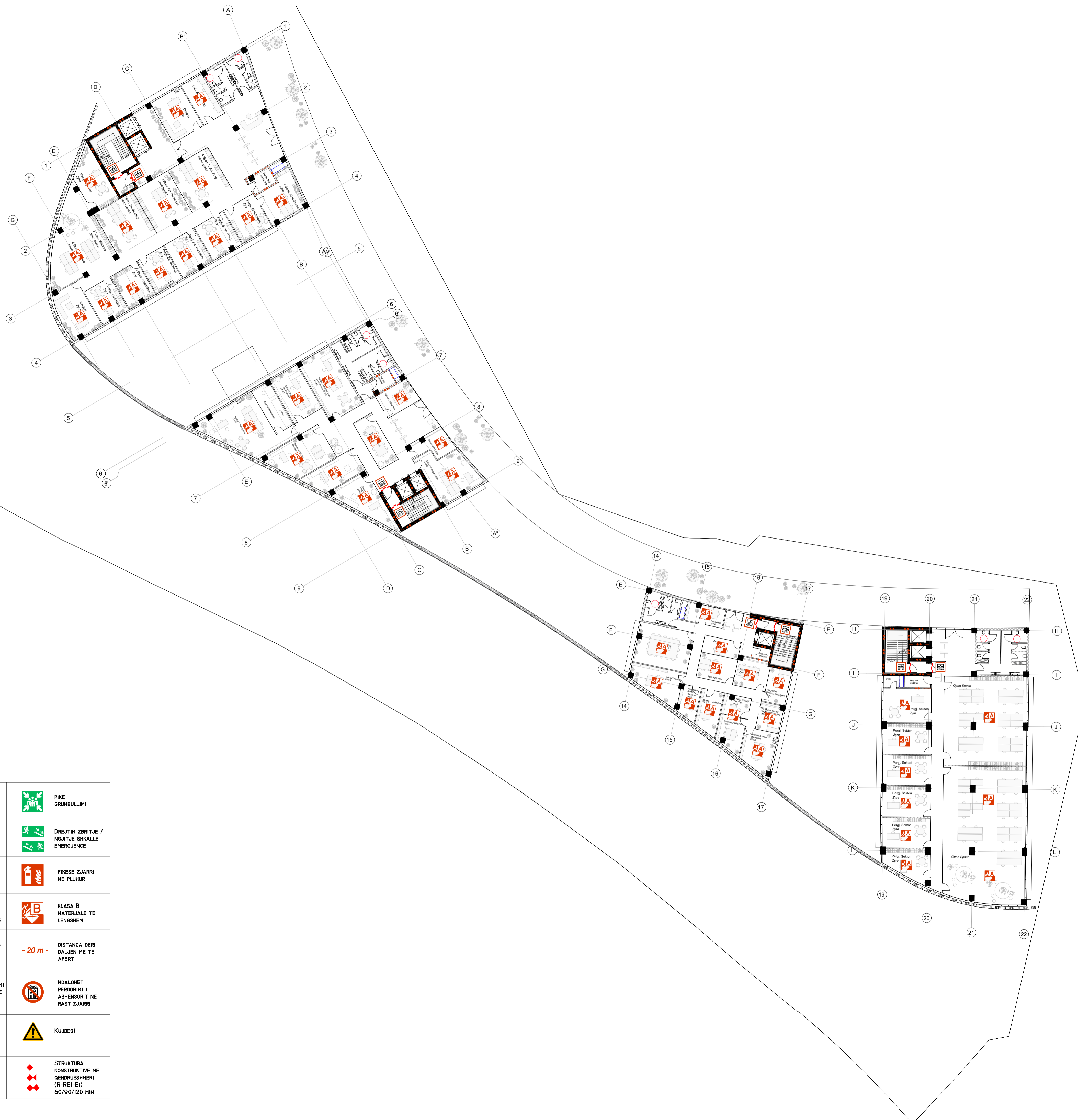

Legenda:

Reagimi ne rast zjarri Ruaj qetesine

1. Raporto zjarrin

Telefon: _____
 dhalose: _____

Kujt i raportit?
 Cilera te ndodhur?
 Sa vete jane perfaqshme?
 Kur ndodhi?
 Prit per pyetje te tjera!
 Adresico alarmin me te saktet

2. Shkon ne zone te sigurte

Merr personat ne zone te sigurte

Mbyll dyert
 Ndalo dalje te emergjences
 aspas tabelave orientuese
 Mos perdor ashensorat

3. Tendo te fikesh zjarrin

Familjarizo shiritin e shpirtimit
 Siguroshu qe vektorat te
 ndalohen dhe sigurto
 Perdor fiksues portabile
 ne mur per fikjen e zjarrit
 Perdor pajisjet e sigurtes
 per te shuar zjarrin

Reagimi ne rast zjarri Ruaj qetesine

1. Raporto incidentin

Telefon: _____
 dhalose: _____

Kur ndodhi?
 Cilera ndodhi?
 Sa te plagosur?
 Cilera isht plagosur?

2. Ndihma e pare

Siguro shiten e shkalderit
 Kujdesu per plagat
 Ndalo udheteimet

3. Masa te tjera

Notes:

PROCEDURA QE DUHET TE NDIQET NE RAST EMERGJENCE:

1. RUANI QETESINE DHE EVITONI TRANSMENTIMIN E PANIKUT TE PERSONAT E TJERE.
2. NJOFTONI SKUADREN E ZJARRFIKESIVE DHE SHERBIMIN E URGJENCES SIPAS NUMRAVE TE CAKTUAR TE KONTAKTIT.
3. EVAKUONI MENJEHERE NDERTESEN DUKE PERDORUR DALJET E PERCAKTUARA NE PLANIN E EVAKUIMIT TE GODINES.
4. OFRONI NDIHME PERSONAVE QE NDJEHEN NE VESHTIRESI NESE JENI TE BINDUR QE NUK RREZIKOHENI EDHE VETE.
5. DUKE NDJEKUR SINJALISTIKEN E SIGURISE, LARGOHUNI QETESISHT JASHTHE GODINES.
6. KUSHTOJINI VEMENDJE SINJALISTIKES SE SIGURISE, NE MENYRE QE TE NDIQNI RRUGEN ME TE SHKURTER PER TE DALE JASHTHE GODINES.
7. POZICIONOHUNI NE PIKAT E PERCAKTUARA TE GRUMBULLIMIT JASHTHE GODINES NE MENYRE QE TE MOS PENGONI SKUADREN E SHPETIMIT POR EVENTUALISHT TI OFRONI INFORMACION TE NEVOJSHEM.
8. MOS TENTONI TE HYNI SERISH NE GODINE DERI SA GJENDJA TE KTHEHET NE NORMALITET DHE MOS TE KETE ME RREZIK.

Poli i Ri i Teknologjisë së Informacionit dhe Sigurisë Kibernetike

Objekti: **Leje Ndertimi**
 Zona Kadastrale: **zk: 3266** Klienti: **FONDI SHQIPTAR I ZHVILLIMIT**

iRI Local Architecture Office (LOC) Studio Lokale Arkitekture (VEND) Gert Agolli	N.6844	Firma: Lexoj dhe aprovoj
ARCHISPACE Local Architecture Office (LOC) Studio Lokale Arkitekture (VEND) Rasa Petrela	N.6732/14	Firma: Lexoj dhe aprovoj
CONSULTING & MANAGEMENT ALBANIA Local Architecture Office (LOC) Studio Lokale Arkitekture (VEND) Ervis Myllari	N.6409/7	Firma: Lexoj dhe aprovoj
d&c partners design + consulting engineers Studio Konstruksioni	N.4497/7	Firma: Lexoj dhe aprovoj
MEKA-PRO SHPK Inzhineri Hidro-Mekanik dhe MNZ Ing. Marsel Pylla	N.7013/1	Firma: Lexoj dhe aprovoj
Besart Dalliu Endrit Hoxhaj Inzhineri Elektrik	E-1412/2 E-1923/1	Firma: Lexoj dhe aprovoj
ALL DIMENSIONS HAVE TO BE VERIFIED BY THE CONTRACTOR ON THE CONSTRUCTION SITE IMPORTANT: These drawings are property of iRI, Rruga DERVISH HIMA, nr 8 kati i pare - 1001 TIRANA. Copy, multiplication or distribution inbetween parties of these plans (or any part of it) without written permission of iRI is prohibited.		TË GJITHA DIMENSIONET DUHET TË VERIFIKOHEN NGA KONTRAKTORI NË VËND E RENDËSISHME: Këto vizatime janë pronë e iRI, Rruga DERVISH HIMA, nr 8 kati i parë - 1001 TIRANË. Kopjimi, shumfishimi apo shpërndarja e këtyre vizatimeve (apo pjesëve të tyre) pa lejen me shkrim të iRI është e ndaluar.

DREJTIM EVAKUMI	PIKE GRUMBULLIMI
DREJTIM DALJE EMERGJENCE	DREJTIM ZBRITJE / NGJITJE SHKALLE EMERGJENCE
FIKESE ZJARRI ME UJE DN45	FIKESE ZJARRI ME PULHUR
KLASA A DERRASE LETER, PLASTIKE, TEKSTILE	KLASA B MATERIALE TE LENGSHEM
PULSANT I ALARMIT TE ZJARRIT	- 20 m - DISTANCA DERI DALJEN ME TE AFERT
NDALOHET PERDORIMI I UJIT PER FIKJE TE ZJARRIT	NDALOHET PERDORIMI I ASHENSORIT NE RAST ZJARRI
RREZIK NGA TENSIONI	KUJDESI!
DERE KUNDER ME QENDRUESHMERI KUNDER ZJARRIT	STRUKTURA KONSTRUKTIVE ME QENDRUESHMERI (R-REI-E) 60/90/120 MIN

issuer M	plan number: M. 3.04	Emertimi i fletës PLAN I EVAKUIMIT NE RAST ZJARRI KATI +1
--------------------	-------------------------	---

Faza: LN	data: 2024	shkalla e vizatimit: 1:250	formati: A1	
-------------	---------------	-------------------------------	----------------	--

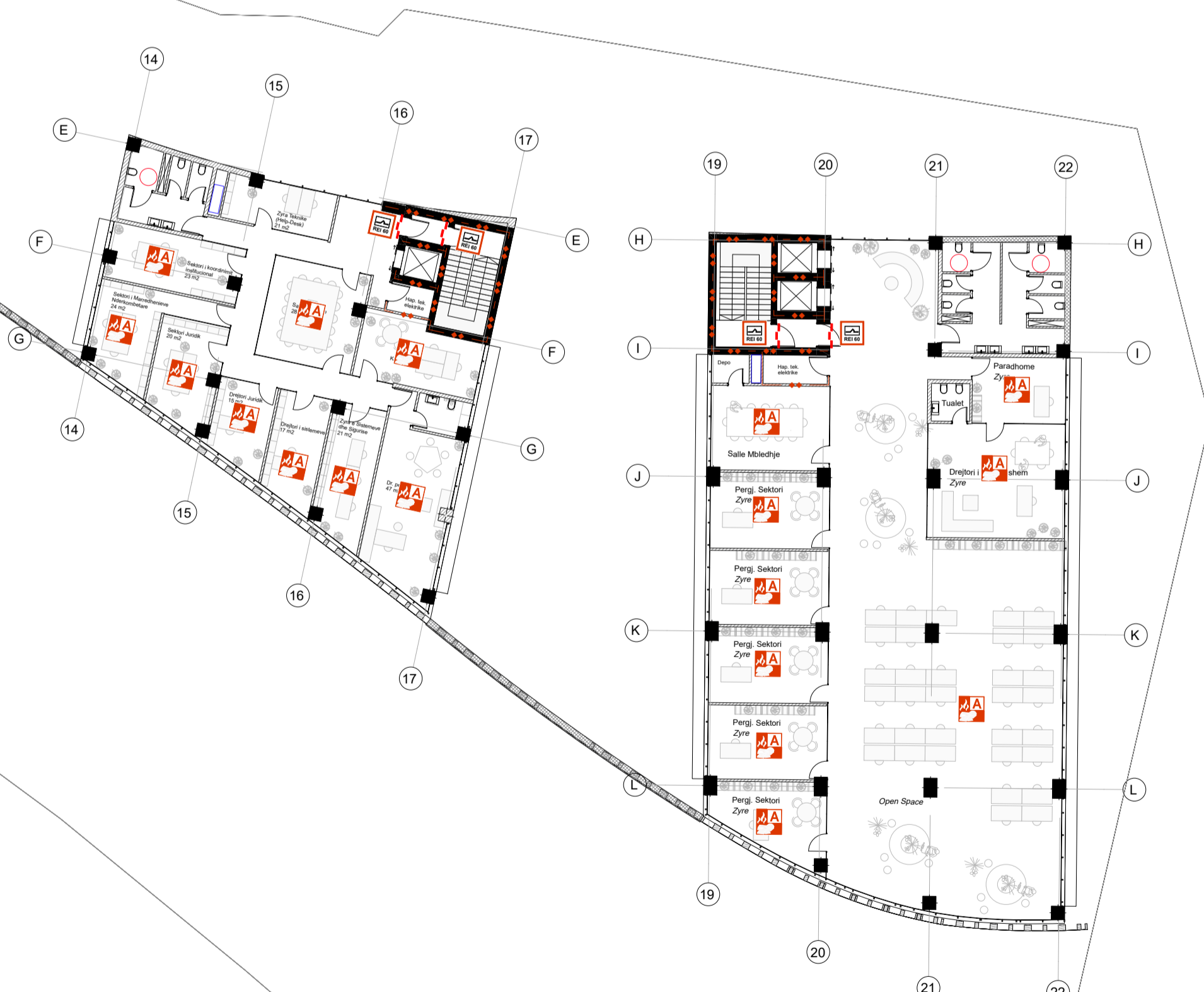
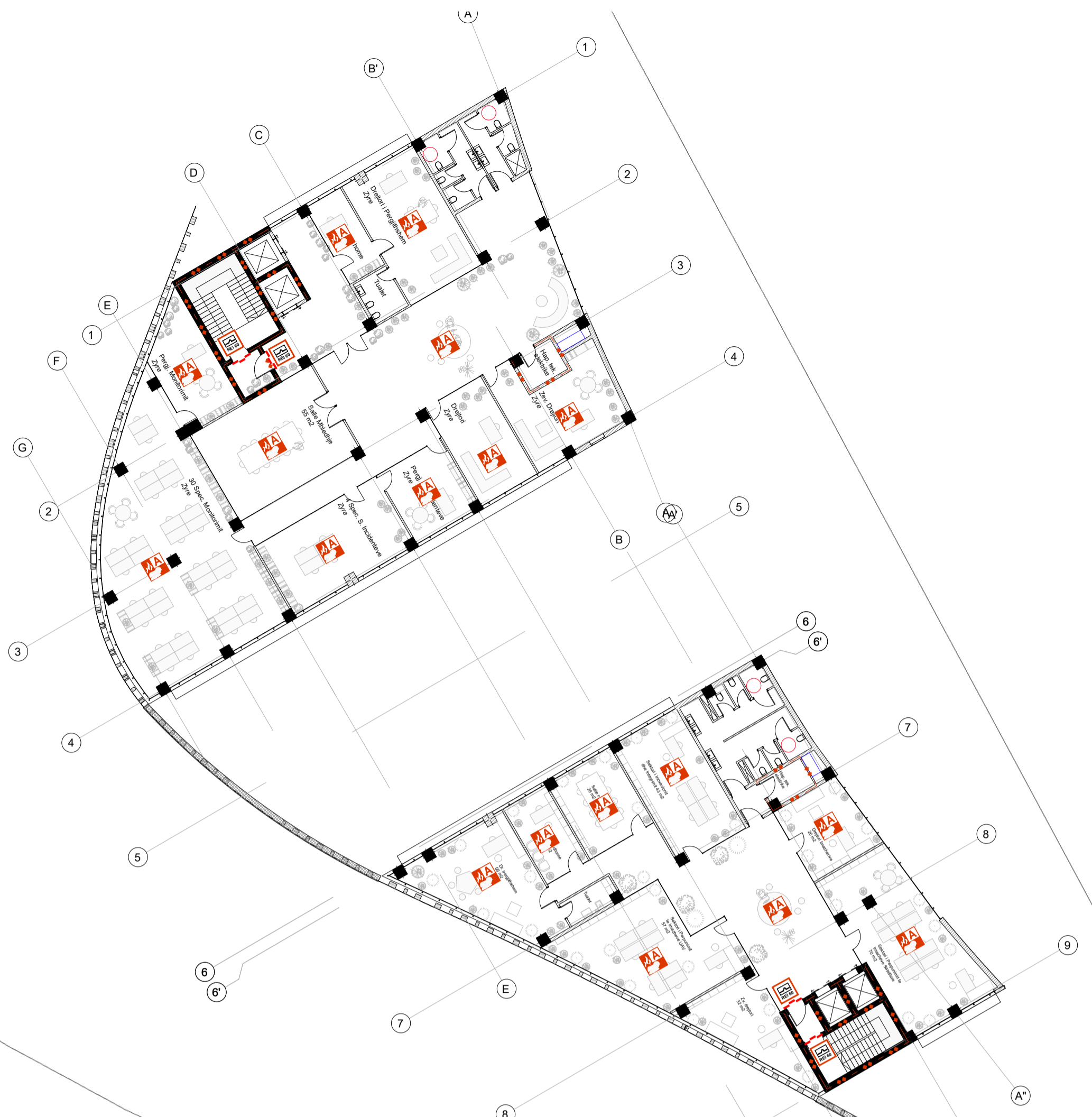

DREJTIM EVAKUMIMI	PIKE GRUMBULLIMI
DREJTIM DALJE EMERGJENCE	DREJTIM ZBRITJE / NGJITJE SHKALLE EMERGJENCE
FIKESE ZJARRI ME UJE DN45	FIKESE ZJARRI ME PLOHUR
KLASA A DERRASE LETER, PLASTIKE, TEKSTILE	KLASA B MATERJALE TE LENGSHEM
PULSANT I ALARMIT TE ZJARRIT	-20 m- DISTANCA DERI DALJEN ME TE AFERT
NDALOHET PERDORIMI I UJIT PER FIKJE TE ZJARRIT	NDALOHET PERDORIMI I ASHENSORIT NE RAST ZJARRI
RREZIK NGA TENSIONI	KUJDES!
DERE KUNDER ME QENDRUESHMERI KUNDER ZJARRIT	STRUKTURA KONSTRUKTIVE ME QENDRUESHMERI (R-REI-E) 60/90/120 MIN

Legenda:

Reagimi ne rast zjarri Ruaj qetesine		Reagimi ne rast zjarri Ruaj qetesine	
1. Raporto zjarrin	Telefon: _____ dhelose: _____ Kuj! raportor! Cilera te ndodhu? Sa vete jare perfaqhu? Kur ndodhi? Prit per pyetje te tjera! Adresico alarmin me te afert	1. Raporto incidentin	Telefon: _____ dhelose: _____ Kur ndodhi? Cilera te ndodhi? Sa te plotsohet? Cilera te plotsohet?
2. Shkon ne zone te sigurte	Merr personel ne zone te sigurte Mbyll dyert Ndalo dalje ne emergjence sipas tabelave orientuese Mos perdor ashensorin	2. Ndihma e pare	Siguro sikonen e shqendrit Kujdesu per plagat Ndalo udhëtimet
3. Tentu te fikesh zjarrin	Familjarizo ekipin e shpëtimt Siguroshu qe vektoret te rruge chetmon e sigurtes Perdor fiksues portales ne mur per fikjen e zjarrit Perdor pajisjet e sigurtes per te shuar zjarrin	3. Masa te tjera	

Notes:

- PROCEDURA QE DUHET TE NDIQET NE RAST EMERGJENCE:
1. RUANI QETESINE DHE EVITONI TRANSMENTIMIN E PANIKUT TE PERSONAT E TJERE.
 2. NJOFTONI SKUADREN E ZJARRFIKESIVE DHE SHERBIMIN E URGJENCES SIPAS NUMRAVE TE CAKTUAR TE KONTAKTIT.
 3. EVAKUONI MENJEHERE NDERTESEN DUKE PERDORUR DALJET E PERCAKTUARA NE PLANIN E EVAKUMIT TE GODINES.
 4. OFRONI NDIHME PERSONAVE QE NDJEHEN NE VESHTIRESI NESE JENI TE BINDUR QE NUK RREZIKOHENI EDHE VETE.
 5. DUKE NDJEKUR SINJALISTIKEN E SIGURISE, LARGOHUNI QETESISHT JASHTJE GODINES.
 6. KUSHTOJINI VEMENDJE SINJALISTIKES SE SIGURISE, NE MENYRE QE TE NDIQNI RRUGEN ME TE SHKURTER PER TE DALE JASHTJE GODINES.
 7. POZICIONOHUNI NE PIKAT E PERCAKTUARA TE GRUMBULLIMIT JASHTJE GODINES NE MENYRE QE TE MOS PENGONI SKUADREN E SHPETIMIT POR EVENTUALISHT TI OFRONI INFORMACION TE NEVOJSHEM.
 8. MOS TENTONI TE HYNI SERISH NE GODINE DERI SA GJENDJA TE KTHEHET NE NORMALITET DHE MOS TE KETE ME RREZIK.

Poli i Ri i Teknologjisë së Informacionit dhe Sigurisë Kibernetike

Objekti: **Leje Ndertimi**
 Zona Kadastrale: **zk: 3266** Klienti: **FONDI SHQIPTAR I ZHVILLIMIT**

iRI Local Architecture Office (LOC) Studio Lokale Arkitekture (VEND) Gert Agolli	N.6844	Firma: Lexoj dhe aprovoj
ARCHISPACE Local Architecture Office (LOC) Studio Lokale Arkitekture (VEND) Rasa Petrela	N.6732/14	Firma: Lexoj dhe aprovoj
CONSULTING & MANAGEMENT ALBANIA Local Architecture Office (LOC) Studio Lokale Arkitekture (VEND) Ervis Myllari	N.6409/7	Firma: Lexoj dhe aprovoj
d&c partners design + consulting engineers Studio Konstruksioni	N.4497/7	Firma: Lexoj dhe aprovoj
MEKA-PRO SHPK Inzhineri Hidro-Mekanik dhe MNZ Ing. Marsel Pylla	N.7013/1	Firma: Lexoj dhe aprovoj
Besart Dalliu Endrit Hoxhaj Inzhineri Elektrik	E-1412/2 E-1923/1	Firma: Lexoj dhe aprovoj
ALL DIMENSIONS HAVE TO BE VERIFIED BY THE CONTRACTOR ON THE CONSTRUCTION SITE IMPORTANT: These drawings are property of iRI, Rruga DERVISH HIMA, nr 8 kati i pare – 1001 TIRANA. Copy, multiplication or distribution inbetween parties of these plans (or any part of it) without written permission of iRI is prohibited.		TË GJITHA DIMENSIONET DUHET TË VERIFIKOHEN NGA KONTRAKTORI NË VËND E RENDËSISHME: Këto vizatime janë pronë e iRI, Rruga DERVISH HIMA, nr 8 kati i parë – 1001 TIRANË. Kopjimi, shumfishimi apo shpërndarja e këtyre vizatimeve (apo pjesëve të tyre) pa lejen me shkrim të iRI është e ndaluar.

issuer M	plan number: M. 3.05	Emertimi i fletës PLAN I EVAKUMIT NE RAST ZJARRI KATI +2
--------------------	-------------------------	--

Faza: LN	data: 2024	shkalla e vizatimit: 1:250	formati: A1	
-------------	---------------	-------------------------------	----------------	--

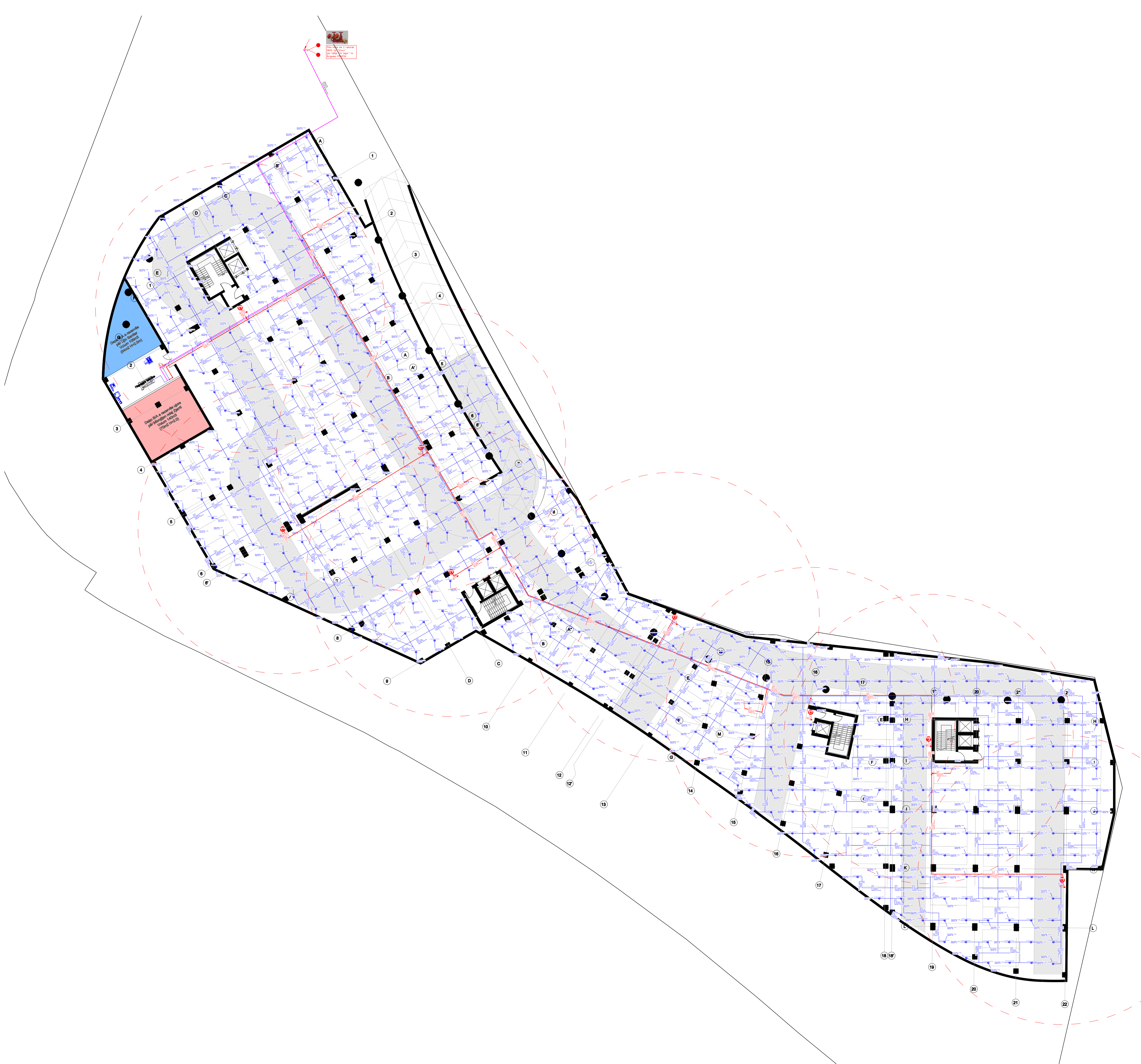

Legenda:

	HIDRANT MURAL DN 45 - 120 LIT/MIN
	HIDRANT MURAL DN 20 - 35 LIT/MIN
	HIDRANT DN70 MBI TOKË
	RAKORD LIDHES ME MOTOPOMPEN
	SPRINKLER TIP "ME KOKE LARTI" 68°C K-80
	VALVOL NDERPRERESE
	VALVOL MOSKTHIMI
	GRUP I POMPIMIT TE SISTEMIT MNZ
	FIKES ZJARRI ME PËLULUR KLASI 55A-233BC / ZIA-113B / 13A-89B SIPAS POZICIONEVE TE TREGUARA NE PROJEKT
	TUB CELIKU SERIA M, PA TEGEL RAL3000, L'YER ME PJEKJE NE FABRIKE

SHENIME TEKNIKE:

TUBACIONET E RRJETIT HIDRANT QË KALOJNE NENTORË DO TE JENE PËRJU MATERIALI HDPE 100, NDERSA TE GJITHA TUBACIONET QË INSTALOHEN BRENDA GODINE, DO TE JENE PËRJU MATERIALI CELIKU FE 350, SERIA E HESHE, DIMENSIONET SIPAS EN 10255 OSE DIN 2448, TE LYERA ME NGJYRE TE KUDE ANTIKORROZIVE. BASHKIMET E TUBACIONEVE KRYESORE DO TE BEHEN ME ANE TE RAKORDEVE ME GOMINE TIP "GROOVIT" OSE ME SALONI, NDERSA DREZIMET NENËR AMBIENTE DO TE REALIZOHEN ME ANE TE BASHKIMIT ME FILETO.

SUPORTET FIKSUES TE TUBACIONEVE DO JENE TE TIPIT "KOLLARI" VARJË DHE DO TE VENDOSEN NE NJË DISTANCE JO ME SHUME SE 4.

HIDRANTET E KATIT PAMOH DO TE JENE TE TIPIT MURAL DN45, PO ASHTU KATIT E T'JERA DO TE KOMPLETOHEN ME HIDRANTE TE TIPIT MURAL DN45 ME PRURJE 120 LIT/MIN NE PRESION MIN. 2.5 BAR

Notes:

Grup pompi per sistem
Mbrotje nga Zjarr.

Karakteristikat e Moto pompe

Perbere nga:
Nr.1 Elektropompe,
Nr.1 Motopompe, dhe
Nr.1 Pompe Pilot

Karakteristikat e pompe Pilot

Certifikuar sipas EN 12845

Fuqja elektrike: 0.75kW

Karakteristikat e Elektropompe

Prurja : 1440 l/min
Presioni: 7.0bar
Autonomia: 120min

Njeshshmeria e llogarit

Prurja : 1440 l/min
Presioni: 7.0bar
Fuqja elektrike: 55kW

Sprinkler : 60 l/min x 18cp
Hidrant DN45: 120 l/min x 3 cp

Poli i Ri i Teknologjisë së Informacionit dhe Sigurisë Kibernetike

Objekti: **Leje Ndertimi**
Zona Kadastrale: **zk: 3266** Klienti: **FONDI SHQIPTAR I ZHVILLIMIT**

iRI Local Architecture Office Studio Lokale Arkitekture Gent Agolli	N.6844 (LOC) (VEND)	Firma: Lexoj dhe aprovoj
ARCHISPACE Local Architecture Office Studio Lokale Arkitekture Rais Petrela	N.6732/14 (LOC) (VEND)	Firma: Lexoj dhe aprovoj
CONSULTING & MANAGEMENT ALBANIA Local Architecture Office Studio Lokale Arkitekture Ervis Myllati	N.6409/7 (LOC) (VEND)	Firma: Lexoj dhe aprovoj
d&c partners design + consulting engineers	N.4497/7	Firma: Lexoj dhe aprovoj
MEKA-PRO SHPK Inzhineri Hidro-Mekanik dhe MNZ Ing. Marsel Pylla	N.7013/1	Firma: Lexoj dhe aprovoj
Besart Dalliu Endrit Hoxhaj Inzhineri Elektrik	E-1412/2 E-1923/1	Firma: Lexoj dhe aprovoj

ALL DIMENSIONS HAVE TO BE VERIFIED BY THE CONTRACTOR ON THE CONSTRUCTION SITE

IMPORTANT: These drawings are property of iRI, Rruga DERVISH HIMA, nr 8 kati i pare - 1001 TIRANA. Copy, multiplication or distribution inbetween parties of these plans (or any part of it) without written permission of iRI is prohibited.

TË GJITHA DIMENSIONET DUHET TË VERIFIKOHEN NGA KONTRAKTORI NË VEND

E RENDËSISHME: Këto vizatime janë pronë e iRI, Rruga DERVISH HIMA, nr 8 kati i parë - 1001 TIRANË. Kopjimi, shumfishimi apo shpërndarja e këtyre vizatimeve (apo pjesëve të tyre) pa lejen me shkrim të iRI është e ndaluar.

issuer M	plan number: M. 4.01	Emertimi i fletës MBROJTJA NDAJ ZJARRIT ME HIDRANTE DHE SPRINKLER KATI -2, PARKIMI I GODINAVE	
Faza: LN	data: 2024	shkalla e vizatimit: 1:250	formati: A1