

IMPIANTI I MBROJTJES NDAJ ZJARRIT DHE SHPETIMIT

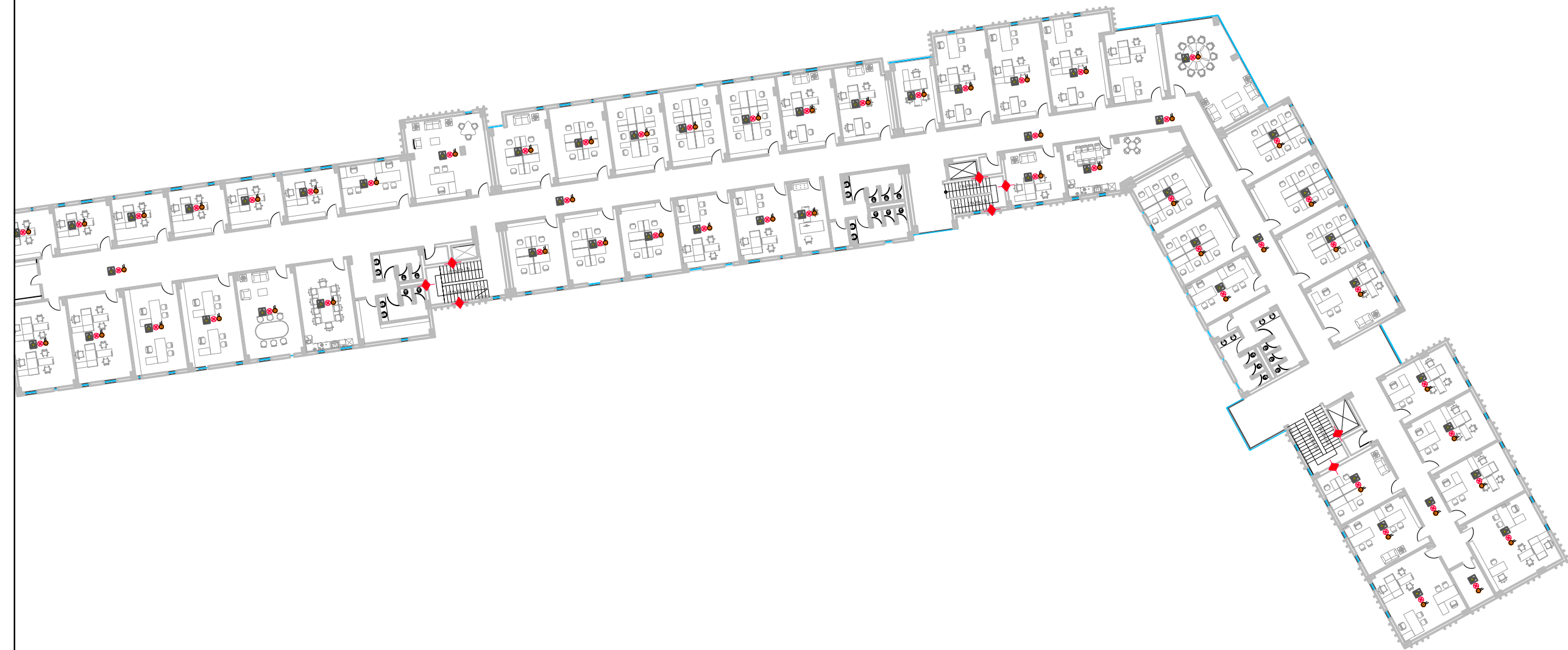

Shenime teknike per sinjalizuesit e tymit:
 Detektoret e tymit veprohen nen efektin e tymit
 - Montohen nen tavanin e varur ose ne tavan dhe pozicionohen ne nje largesi qe te mbulojne 30-40 m2, vendosen ne cdo ambient te vecante.
 - Pas montimit te dedektoreve behet prova e gadishmerise per pune.
 - Ne ambientet ku ka tym nuk vendosen dedektoret.

LEGJENDA

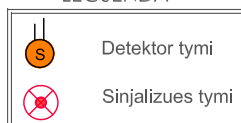

SINJALISTIKA :

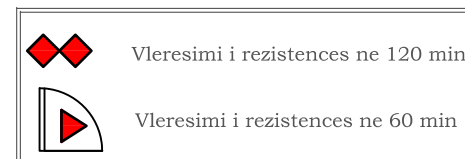

SINJALISTIKA :



Porositës
FONDI SHQIPTAR I ZHVILLIMIT

Faza
PROJEKT-ZBATIMI

Titulli i Projektit
 "INVESTIME PËR TRANSFORMIMIN E ASETEVE PUBLIKE ME POTENCIAL ZHVILLIMI NË MODELE TË STANDARTIT MË TË LARTË TË ZHVILLIMIT, LOTI 1 "PARKU MULTIFUNKSIONAL, TIRANË "

PROJEKTUES:
"ARKONSTUDIO SH.P.K."
 Licensë N.6996/7
 Administrator:
 Ark. NASJEL ÇIÇO

| | | |
|-------------------|--------------------------|--|
| Ing. VANGJEL LICO | liç. M-1180 | |
| Ing. LEDIANA DILA | liç. M-1130/2 Nr 3100 | |
| | | |
| | | |
| | | |

Kapitulli
MBROJTJE NDAJ ZJARRIT DHE SHPETIMIT

Titulli i Vizatimit
IMPIANTI I MBROJTJES NDAJ ZJARRIT KATI E PARE

Shkalla
1:400 Nr. i Fletës
MNZ.20

IMPIANTI I MBROJTJES NDAJ ZJARRIT DHE SHPETIMIT

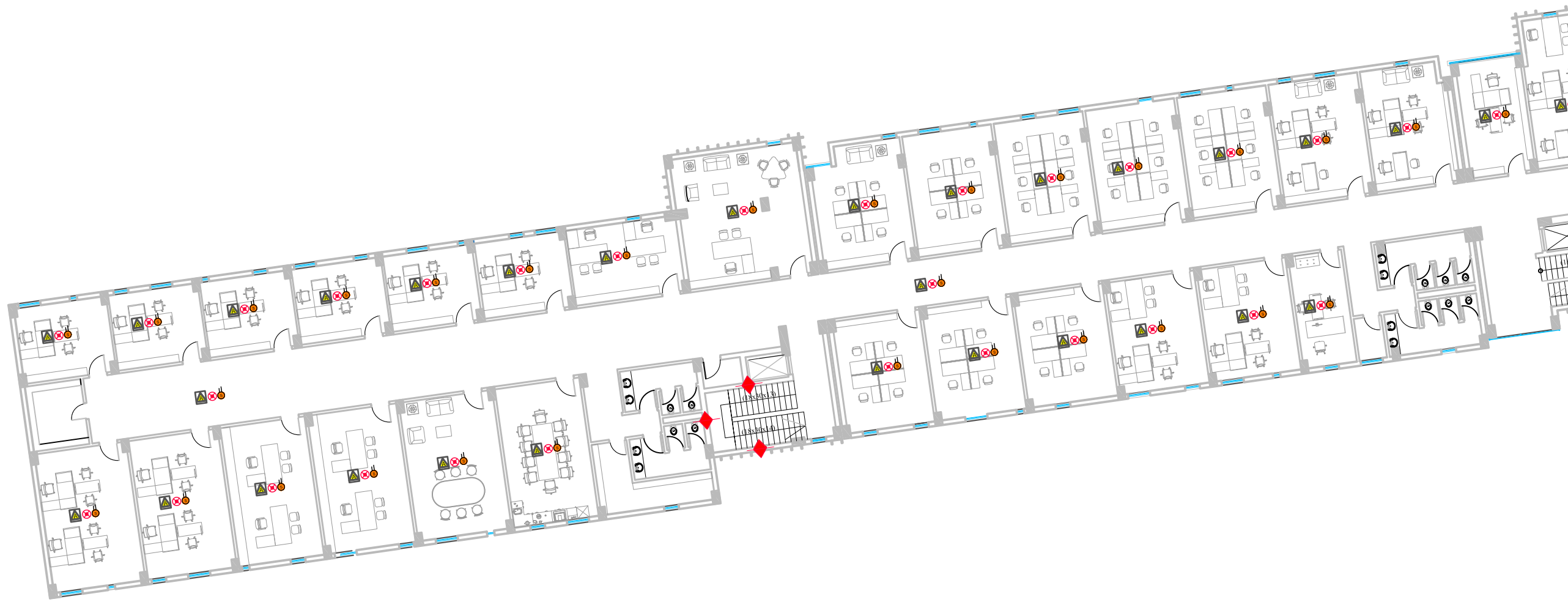

Porositës
FONDI SHQIPTAR I ZHVILLIMIT

Faza
PROJEKT-ZBATIMI

Titulli i Projektit
"INVESTIME PËR TRANSFORMIMIN E ASETEVE PUBLIKE ME POTENCIAL ZHVILLIMI NË MODELE TË STANDARTIT MË TË LARTË TË ZHVILLIMIT, LOTI 1 "PARKU MULTIFUNKSIONAL, TIRANË"

PROJEKTUES:
"ARKONSTUDIO SH.P.K."
Licensë N.6996/7
Administrator:
Ark. NASJEL ÇIÇO

| | |
|-------------------|--------------------------|
| Ing. VANGJEL LICO | liç. M-1180 |
| Ing. LEDIANA DILA | liç. M-1130/2 Nr 3100 |
| | |
| | |
| | |

Kapitulli
MBROJTJE NDAJ ZJARRIT DHE SHPETIMIT

Titulli i Vizatimit
IMPIANTI I MBROJTJES NDAJ ZJARRIT KATI E PARE

Shkalla
1:250

Nr. i Fletës
MNZ.21

Shenime teknike per sinjalizuesit e tymit:
Detektoret e tymit veprohen nen efektin e tymit
- Montohen nen tavanin e varur ose ne tavan dhe pozicionohen ne nje largesi qe te mbulojne 30-40 m2, vendosen ne cdo ambientet te vecante.
- Pas montimit te dedektoreve behet prova e gadishmerise per pune.
- Ne ambientet ku ka tym nuk vendosen dedektoret.

LEGJENDA

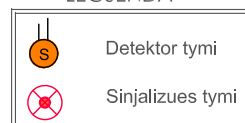

SINJALISTIKA :

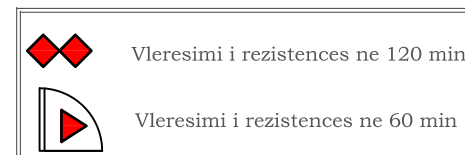

SINJALISTIKA :



IMPIANTI I MBROJTJES NDAJ ZJARRIT DHE SHPETIMIT



Porositës
FONDI SHQIPTAR I ZHVILLIMIT

Faza
PROJEKT-ZBATIMI

Titulli i Projektit
"INVESTIME PËR TRANSFORMIMIN E ASETEVE PUBLIKE ME POTENCIAL ZHVILLIMI NË MODELE TË STANDARTIT MË TË LARTË TË ZHVILLIMIT, LOTI 1 "PARKU MULTIFUNKSIONAL, TIRANË"

PROJEKTUES:
"ARKONSTUDIO SH.P.K."
Licensë N.6996/7
Administrator:
Ark. NASJEL ÇIÇO

| | |
|-------------------|--------------------------|
| Ing. VANGJEL LICO | liç. M-1180 |
| Ing. LEDIANA DILA | liç. M-1130/2 Nr 3100 |
| | |
| | |
| | |

Kapitulli
MBROJTJE NDAJ ZJARRIT DHE SHPETIMIT

Titulli i Vizatimit
IMPIANTI I MBROJTJES NDAJ ZJARRIT KATI E PARE

Shkalla
1:250

Nr. i Fletës
MNZ.22

Shenime teknike per sinjalizuesit e tymit:
Detektoret e tymit veprohen nen efektin e tymit
- Montohen nen tavanin e varur ose ne tavan dhe pozicionohen ne nje largesi qe te mbulojne 30-40 m2, vendosen ne cdo ambientet te vecante.
- Pas montimit te dedektoreve behet prova e gadishmerise per pune.
- Ne ambientet ku ka tym nuk vendosen dedektoret.

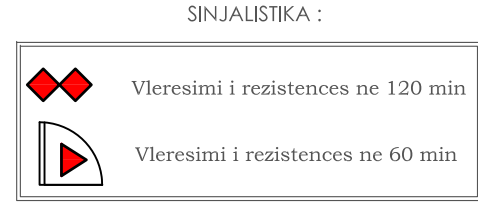
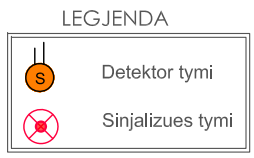

IMPIANTI I MBROJTJES NDAJ ZJARRIT DHE SHPETIMIT

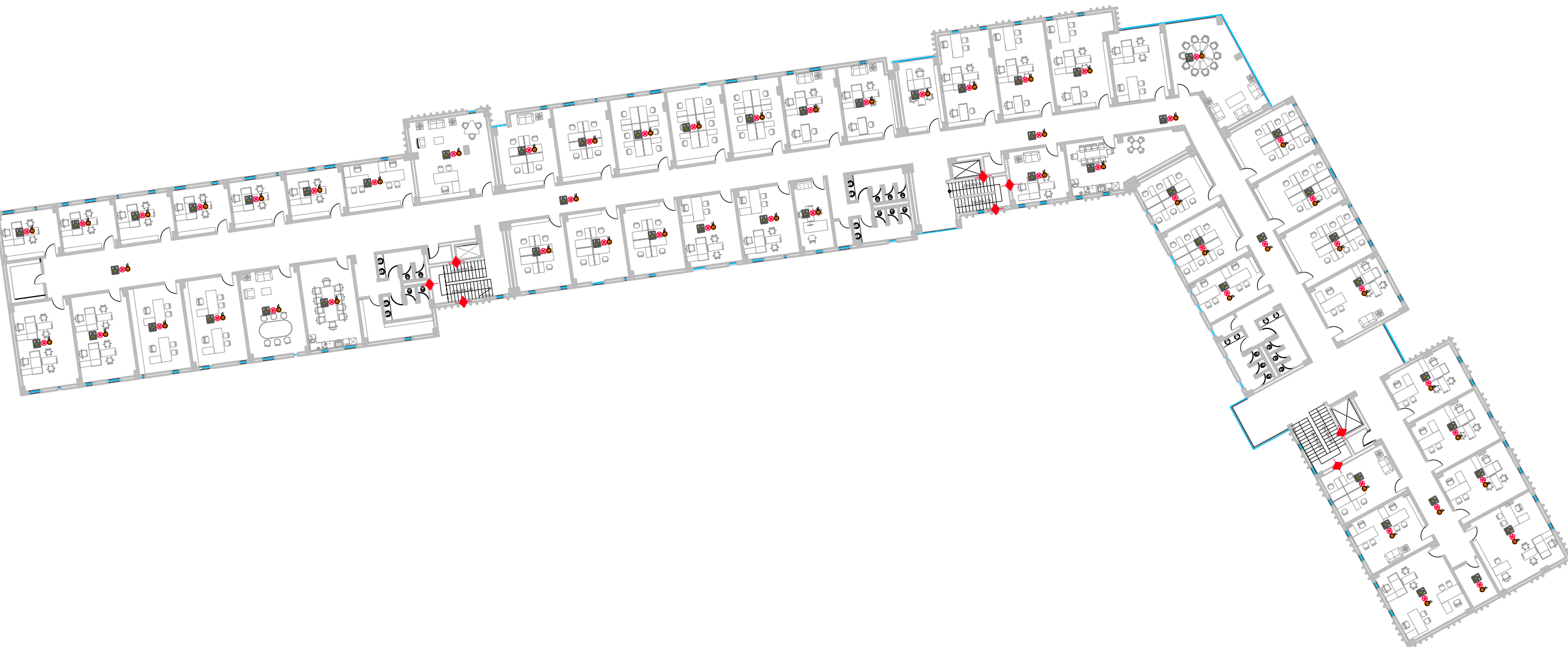

Shenime teknike per sinjalizuesit e tymit:
 Detektoret e tymit veprohen nen efektin e tymit
 - Montohen nen tavanin e varur ose ne tavan dhe pozicionohen ne nje largesi qe te mbulojne 30-40 m2, vendosen ne cdo ambient te vecante.
 - Pas montimit te dedektoreve behet prova e gadishmerise per pune.
 - Ne ambientet ku ka tym nuk vendosen dedektoret.

LEGJENDA

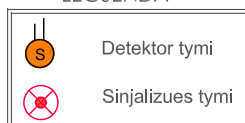

SINJALISTIKA :

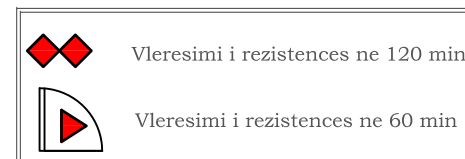

SINJALISTIKA :



Porositës

FONDI SHQIPTAR I ZHVILLIMIT

Faza

PROJEKT-ZBATIMI

Titulli i Projektit

"INVESTIME PËR TRANSFORMIMIN E ASETEVE PUBLIKE ME POTENCIAL ZHVILLIMI NË MODELE TË STANDARTIT MË TË LARTË TË ZHVILLIMIT, LOTI 1 "PARKU MULTIFUNKSIONAL, TIRANË "



PROJEKTUES:
"ARKONSTUDIO SH.P.K."

Licensë N.6996/7

Administrator:
 Ark. NASJEL ÇIÇO

Ing. VANGJEL LICO

liç. M-1180

Ing. LEDIANA DILA

liç. M-1130/2
 Nr 3100

Kapitulli

MBROJTJE NDAJ ZJARRIT DHE SHPETIMIT

Titulli i Vizatimit

IMPIANTI I MBROJTJES NDAJ ZJARRIT KATI E E DYTE

Shkalla

1:400

Nr. i Fletës

MNZ.23

IMPIANTI I MBROJTJES NDAJ ZJARRIT DHE SHPETIMIT

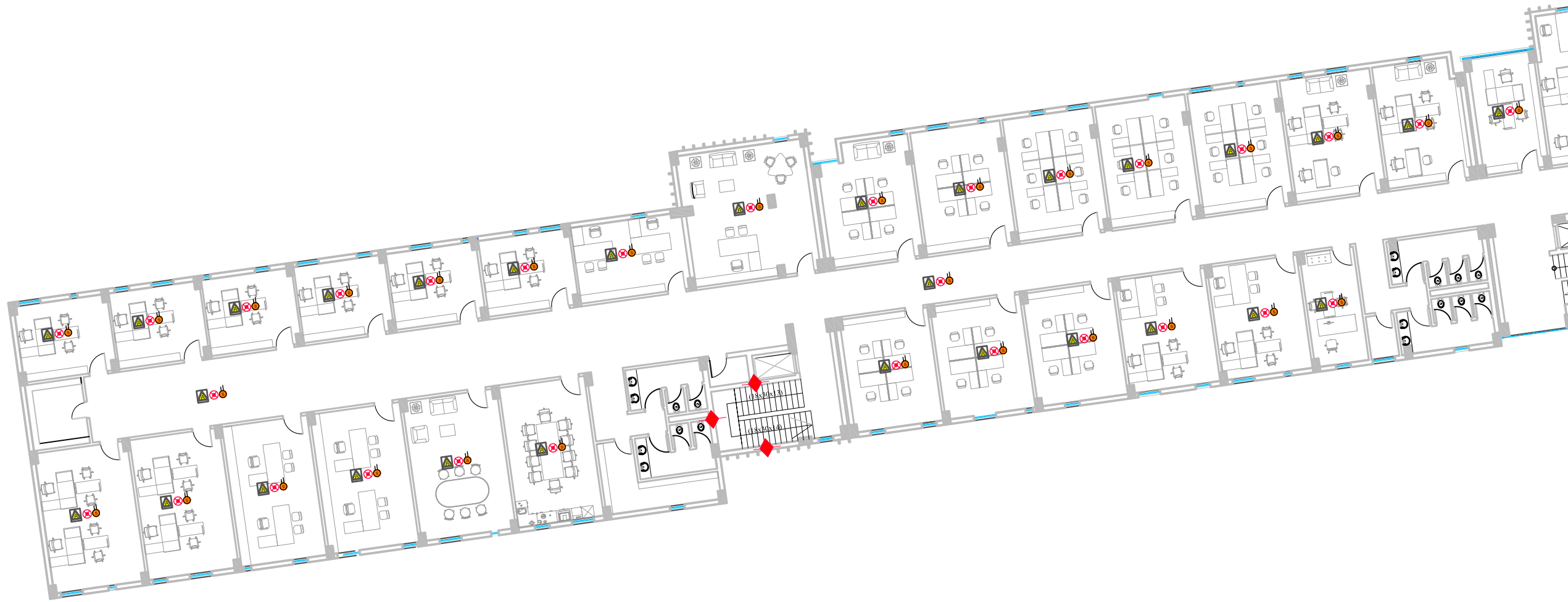

Porositës
FONDI SHQIPTAR I ZHVILLIMIT

Faza
PROJEKT-ZBATIMI

Titulli i Projektit
"INVESTIME PËR TRANSFORMIMIN E ASETEVE PUBLIKE ME POTENCIAL ZHVILLIMI NË MODELE TË STANDARTIT MË TË LARTË TË ZHVILLIMIT, LOTI 1 "PARKU MULTIFUNKSIONAL, TIRANË"

PROJEKTUES:
"ARKONSTUDIO SH.P.K."
Licensë N.6996/7
Administrator:
Ark. NASJEL ÇIÇO

| | |
|-------------------|--------------------------|
| Ing. VANGJEL LICO | liç. M-1180 |
| Ing. LEDIANA DILA | liç. M-1130/2 Nr 3100 |
| | |
| | |
| | |

Kapitulli
MBROJTJE NDAJ ZJARRIT DHE SHPETIMIT

Titulli i Vizatimit
IMPIANTI I MBROJTJES NDAJ ZJARRIT KATI E E DYTE

Shkalla
1:250

Nr. i Fletës
MNZ.24

Shenime teknike per sinjalizuesit e tymit:
Detektoret e tymit veprohen nen efektin e tymit
- Montohen nen tavanin e varur ose ne tavan dhe pozicionohen ne nje largesi qe te mbulojne 30-40 m2, vendosen ne cdo ambientet te vecante.
- Pas montimit te dedektoreve behet prova e gadishmerise per pune.
- Ne ambientet ku ka tym nuk vendosen dedektoret.

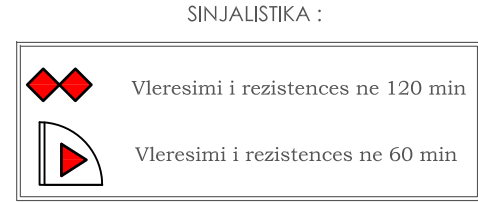
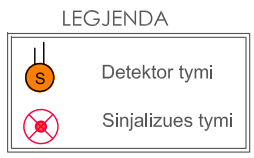

IMPIANTI I MBROJTJES NDAJ ZJARRIT DHE SHPETIMIT



Shenime teknike per sinjalizuesit e tymit:
 Detektoret e tymit veprohen nen efektin e tymit
 - Montohen nen tavanin e varur ose ne tavan dhe pozicionohen ne nje largesi qe te mbulojne 30-40 m2, vendosen ne cdo ambient te vecante.
 - Pas montimit te dedektoreve behet prova e gadishmerise per pune.
 - Ne ambientet ku ka tym nuk vendosen dedektoret.

LEGJENDA

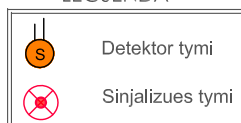

SINJALISTIKA :

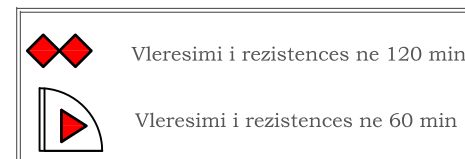

SINJALISTIKA :



Porositës

FONDI SHQIPTAR I ZHVILLIMIT

Faza

PROJEKT-ZBATIMI

Titulli i Projektit

"INVESTIME PËR TRANSFORMIMIN E ASETEVE PUBLIKE ME POTENCIAL ZHVILLIMI NË MODELE TË STANDARTIT MË TË LARTË TË ZHVILLIMIT, LOTI 1 "PARKU MULTIFUNKSIONAL, TIRANË "



PROJEKTUES:
"ARKONSTUDIO SH.P.K."

Licensë N.6996/7

Administrator:
 Ark. NASJEL ÇIÇO

Ing. VANGJEL LICO

liç. M-1180

Ing. LEDIANA DILA

liç. M-1130/2
 Nr 3100

Kapitulli

**MBROJTJE NDAJ ZJARRIT
 DHE SHPETIMIT**

Titulli i Vizatimit

**IMPIANTI I MBROJTJES NDAJ ZJARRIT
 KATI E E DYTE**

Shkalla

1:250

Nr. i Fletës

MNZ.25

IMPIANTI I MBROJTJES NDAJ ZJARRIT DHE SHPETIMIT



Porositës
FONDI SHQIPTAR I ZHVILLIMIT

Faza
PROJEKT-ZBATIMI

Titulli i Projektit
"INVESTIME PËR TRANSFORMIMIN E ASETEVE PUBLIKE ME POTENCIAL ZHVILLIMI NË MODELE TË STANDARTIT MË TË LARTË TË ZHVILLIMIT, LOTI 1 "PARKU MULTIFUNKSIONAL, TIRANË"

PROJEKTUES:
"ARKONSTUDIO SH.P.K."
Licensë N.6996/7
Administrator:
Ark. NASJEL ÇIÇO

| | |
|-------------------|--------------------------|
| Ing. VANGJEL LICO | liç. M-1180 |
| Ing. LEDIANA DILA | liç. M-1130/2 Nr 3100 |
| | |
| | |
| | |

Kapitulli
MBROJTJE NDAJ ZJARRIT DHE SHPETIMIT

Titulli i Vizatimit
IMPIANTI I MBROJTJES NDAJ ZJARRIT KATI NENTOKE -1

Shkalla
1:400

Nr. i Fletës
MNZ.26

Shenime teknike per evakuimin:
Hyrja ne kete objekt behet nga hyrja kryesore. Sheshi rreth e qark objektit sherben si zone e sigurt evakuimi per personat ne rast zjarri. Objekti nuk ka ne afersi objekte dhe ndertesa te tjera duke respektuar largesite sipas normave te mbrojtjes ndaj zjarrit.

- Per evakuimin e njerezve nga godina jane mare ne konsiderate daljet nga ambientet e perbashketa, nga ambientet e vecanta, koridohet e perbashket dhe daljet kryesore per te dal ne ambientin e jashtem.
- Largimi i personave nepermjet ketyre daljeve do behet sipas afersise se vendodhjes se tyre.
- Orientimi i personave gjate levizjes duhet te behet nepermjet shenjave treguese fosfoeshente.
- Gjate evakuimit nuk duhet te kete grumbullime njerezish neper ambientet e brendeshme te godines.
- Personeli pas daljes nga ndertesa grumbullohen ne nje shesh te percaktuar me pare

- NE RAST EMERJENCE:**
- ALARMI PERHAPET NEPERMJET TINGULLIT TE SIRENES I LIDHUR ME BORINE ME AJER TE PRESUAR. KUR TE DEGJONI SIRENEN E ALARMIT LARGOHUNI MENJHERE NGA NDERTESA. MOS NDALONI PER TE MARRE OBJEKTET PERSONALE.
 - NDIQNI DREJTIMET E TREGUARA NE PLANIMETRITE E VENDOSURA NE CDO AMBIENT. MOS VRAPONI, MOS SHTYNI DHE MOS BERTISNI. MOS PERDORNI ASHENSORIN.
 - AFROHUNI TEK PIKA E GRUMBULLIMIT PERJASHTA GODINES DHE BASHKEPUNONI ME NJERI-TJETRIN PER TE VERIFIKUAR PREZENCEN E GJITHE SECILIT.
 - NE RAST RENIE ZJARRI ECNI ME KOKEN ULUR DUKE MBROJTUR HUNDEN DHE GOJEN ME NJE SHAMI TE LAGUR (NESE ESHT E MUNDUR) DHE ORIENTOHUNI NEPERMJET PARETEVE TE MUREVE.
 - NE RAST TERMETI, GJATE LEKUNDJEVE GJENI STREHIM NEN TAVOLINA, ARKITRARE OSE KOLONAVE KONSTRUKTIVE TE AMBIENTIT KU JENI. NE PERFUNDIM TE LEKUNDJEVE FILLONI PROCEDUREN E EVAKUIMIT. NE MUNGESJE TE NJE PROCEDURE ATEHERE LARGOHUNI ME QETESI DERI NE PIKEN E GRUMBULLIMIT.

- SINJALISTIKA :**
- Sinjalistike lidhje me autopompen.
 - Sinjalistike alarm zjarri.
 - Sinjalistike hidrant zjarri.
 - Fikse zjarri me bombel
 - Fikse zjarri me karrel

- SINJALISTIKA :**
- Sinjalistike ngjitje shkallesh.
 - Sinjalistike zbritje shkallesh.
 - Sinjalistike Drejtim dalje.
 - Sinjalistike Kutia e ndihmës së shpejtë
 - Sinjalistike Drejtim dalje
 - Sinjalistike Pike evakuimi
 - Sinjalistike Dalje Emergjence
 - Sinjalistike Dalje Emergjence

IMPIANTI I MBROJTJES NDAJ ZJARRIT DHE SHPETIMIT



Porositës
FONDI SHQIPTAR I ZHVILLIMIT

Faza
PROJEKT-ZBATIMI

Titulli i Projektit
"INVESTIME PËR TRANSFORMIMIN E ASETEVE PUBLIKE ME POTENCIAL ZHVILLIMI NË MODELE TË STANDARTIT MË TË LARTË TË ZHVILLIMIT, LOTI 1 "PARKU MULTIFUNKSIONAL, TIRANË "

PROJEKTUES:
"ARKONSTUDIO SH.P.K."
Licensë N.6996/7
Administrator:
Ark. NASJEL ÇIÇO

| | |
|-------------------|--------------------------|
| Ing. VANGJEL LICO | liç. M-1180 |
| Ing. LEDIANA DILA | liç. M-1130/2 Nr 3100 |
| | |
| | |
| | |

Kapitulli
MBROJTJE NDAJ ZJARRIT DHE SHPETIMIT

Titulli i Vizatimit
IMPIANTI I MBROJTJES NDAJ ZJARRIT KATI NENTOKE - 1

Shkalla
1:250 Nr. i Fletës
MNZ.27

Shenime teknike per evakuimin:

Hyrja ne kete objekt behet nga hyrja kryesore. Sheshi rreth e qark objektit sherben si zone e sigurt evakuimi per personat ne rast zjarri. Objekti nuk ka ne afersi objekte dhe ndertesa te tjera duke respektuar largesite sipas normave te mbrojtjes ndaj zjarrit.

- Per evakuimin e njerezve nga godina jane mare ne konsiderate daljet nga ambientet e perbashketa, nga ambientet e vecanta, koridohet e perbashket dhe daljet kryesore per te dal ne ambientin e jashtem.
- Largimi i personave nepermjet ketyre daljeve do behet sipas afersise se vendodhjes se tyre.
- Orientimi i personave gjate levizjes duhet te behet nepermjet shenjave treguese fosfoeshente.
- Gjate evakuimit nuk duhet te kete grumbullime njerezish neper ambientet e brendeshme te godines.
- Personeli pas daljes nga ndertesa grumbullohen ne nje shesh te percaktuar me pare

NE RAST EMERJENCE:

- ALARMI PERHAPET NEPERMJET TINGULLIT TE SIRENES I LIDHUR ME BORINE ME AJER TE PRESUAR. KUR TE DEGJONI SIRENEN E ALARMIT LARGOHUNI MENJHERE NGA NDERTESA. MOS NDALONI PER TE MARRE OBJEKTET PERSONALE.
- NDIQNI DREJTIMET E TREGUARA NE PLANIMETRITE E VENDOSURA NE CDO AMBIENT. MOS VRAPONI, MOS SHTYNI DHE MOS BERTISNI. MOS PERDORNI ASHENSORIN.
- AFROHUNI TEK PIKA E GRUMBULLIMIT PERJASHTA GODINES DHE BASHKEPUNONI ME NJERI-TJETRIN PER TE VERIFIKUAR PREZENCEN E GJITHE SECILIT.
- NE RAST RENIE ZJARRI ECNI ME KOKEN ULUR DUKE MBROJTUR HUNDEN DHE GOJEN ME NJE SHAMI TE LAGUR (NESE ESHT E MUNDUR) DHE ORIENTOHUNI NEPERMJET PARETEVE TE MUREVE.
- NE RAST TERMETI, GJATE LEKUNDJEVE GJENI STREHIM NEN TAVOLINA, ARKITRARE OSE KOLONAVE KONSTRUKTIVE TE AMBIENTIT KU JENI. NE PERFUNDIM TE LEKUNDJEVE FILLONI PROCEDUREN E EVAKUIMIT. NE MUNGESJE TE NJE PROCEDURE ATEHERE LARGOHUNI ME QETESI DERI NE PIKEN E GRUMBULLIMIT.

SINJALISTIKA :

| | |
|--|------------------------------------|
| | Sinjalistike lidhje me autopompen. |
| | Sinjalistike alarm zjarri. |
| | Sinjalistike hidrant zjarri. |
| | Fikse zjarri me bombel |
| | Fikse zjarri me karrel |

SINJALISTIKA :

| | |
|--|---|
| | Sinjalistike ngjitje shkallesh. |
| | Sinjalistike zbritje shkallesh. |
| | Sinjalistike Drejtim dalje. |
| | Sinjalistike Kutia e ndihmës së shpejtë |
| | Sinjalistike Drejtim dalje |
| | Sinjalistike Pike evakuimi |
| | Sinjalistike Dalje Emergjence |
| | Sinjalistike Dalje Emergjence |

IMPIANTI I MBROJTJES NDAJ ZJARRIT DHE SHPETIMIT

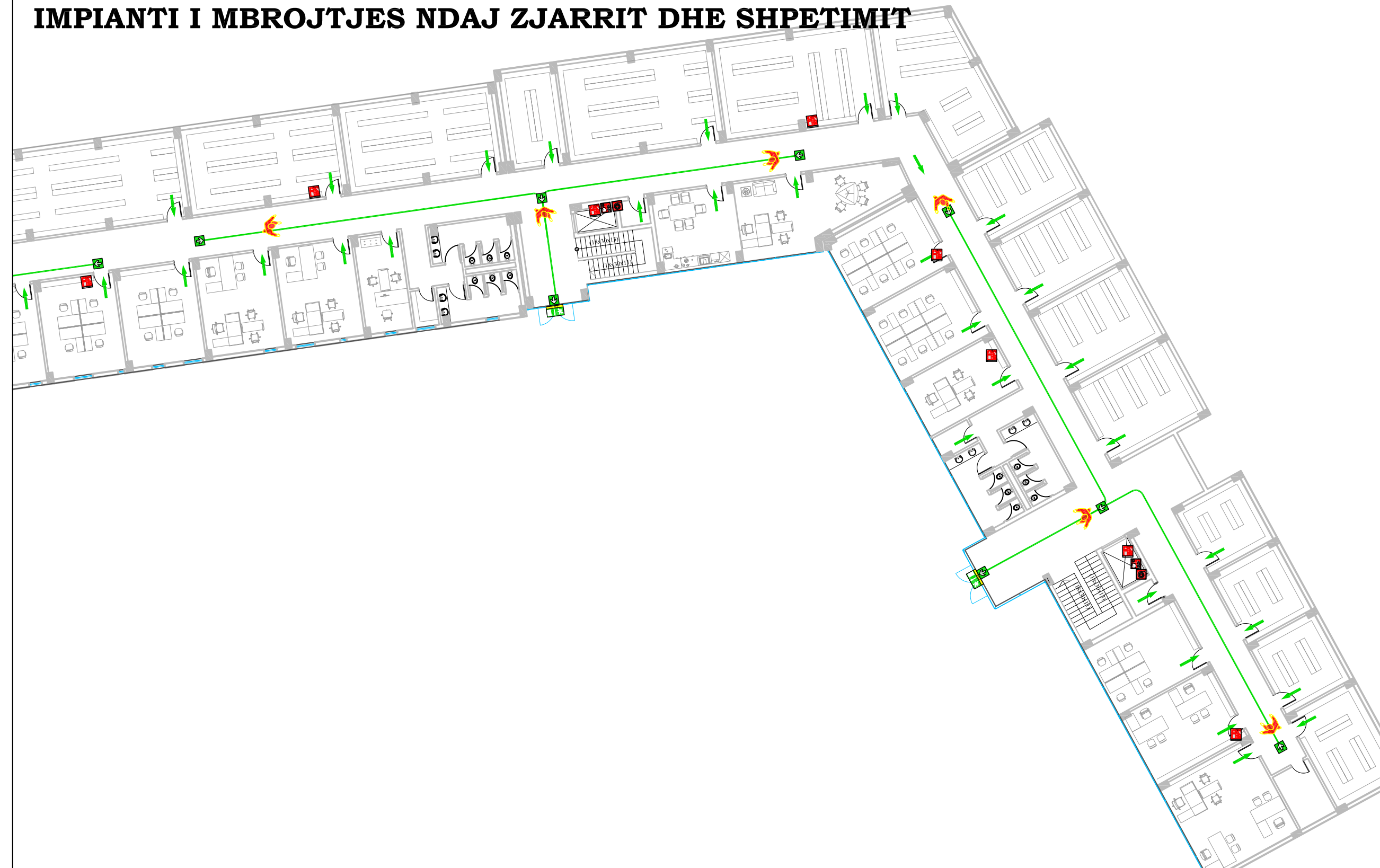

Porositës
FONDI SHQIPTAR I ZHVILLIMIT

Faza
PROJEKT-ZBATIMI

Titulli i Projektit
"INVESTIME PËR TRANSFORMIMIN E ASETEVE PUBLIKE ME POTENCIAL ZHVILLIMI NË MODELE TË STANDARTIT MË TË LARTË TË ZHVILLIMIT, LOTI 1 "PARKU MULTIFUNKSIONAL, TIRANË"

PROJEKTUES:
"ARKONSTUDIO SH.P.K."
Licensë N.6996/7
Administrator:
Ark. NASJEL ÇIÇO

| | |
|-------------------|--------------------------|
| Ing. VANGJEL LICO | liç. M-1180 |
| Ing. LEDIANA DILA | liç. M-1130/2 Nr 3100 |
| | |
| | |
| | |

Kapitulli
MBROJTJE NDAJ ZJARRIT DHE SHPETIMIT

Titulli i Vizatimit
IMPIANTI I MBROJTJES NDAJ ZJARRIT KATI NENTOKE -1

Shkalla
1:250

Nr. i Fletës
MNZ.28

Shenime teknike per evakuimin:
Hyrja ne kete objekt behet nga hyrja kryesore. Sheshi rreth e qark objektit sherben si zone e sigurt evakuimi per personat ne rast zjarri. Objekti nuk ka ne afersi objekte dhe ndertesa te tjera duke respektuar largesite sipas normave te mbrojtjes ndaj zjarrit.

- Per evakuimin e njerezve nga godina jane mare ne konsiderate daljet nga ambientet e perbashketa, nga ambientet e vecanta, koridohet e perbashket dhe daljet kryesore per te dal ne ambientin e jashtem.
- Largimi i personave nepermjet ketyre daljeve do behet sipas afersise se vendodhjes se tyre.
- Orientimi i personave gjate levizjes duhet te behet nepermjet shenjave treguese fosforeshente.
- Gjate evakuimit nuk duhet te kete grumbullime njerezish neper ambientet e brendeshme te godines.
- Personeli pas daljes nga ndertesa grumbullohen ne nje shesh te percaktuar me pare

- NE RAST EMERJENCE:**
- ALARMI PERHAPET NEPERMJET TINGULLIT TE SIRENES I LIDHUR ME BORINE ME AJER TE PRESUAR. KUR TE DEGJONI SIRENEN E ALARMIT LARGOHUNI MENJHERE NGA NDERTESA. MOS NDALONI PER TE MARRE OBJEKTET PERSONALE.
 - NDIQNI DREJTIMET E TREGUARA NE PLANIMETRITE E VENDOSURA NE CDO AMBIENT. MOS VRAPONI, MOS SHTYNI DHE MOS BERTISNI. MOS PERDORNI ASHENSORIN.
 - AFROHUNI TEK PIKA E GRUMBULLIMIT PERJASHTA GODINES DHE BASHKEPUNONI ME NJERI-TJETRIN PER TE VERIFIKUAR PREZENCEN E GJITHE SECILIT.
 - NE RAST RENIE ZJARRI ECNI ME KOKEN ULUR DUKE MBROJTUR HUNDEN DHE GOJEN ME NJE SHAMI TE LAGUR (NESE ESHT E MUNDUR) DHE ORIENTOHUNI NEPERMJET PARETEVE TE MUREVE.
 - NE RAST TERMETI, GJATE LEKUNDJEVE GJENI STREHIM NEN TAVOLINA, ARKITRARE OSE KOLONAVE KONSTRUKTIVE TE AMBIENTIT KU JENI. NE PERFUNDIM TE LEKUNDJEVE FILLONI PROCEDUREN E EVAKUIMIT. NE MUNGESJE TE NJE PROCEDURE ATEHERE LARGOHUNI ME QETESI DERI NE PIKEN E GRUMBULLIMIT.

- SINJALISTIKA :**
- Sinjalistike lidhje me autopompen.
 - Sinjalistike alarm zjarri.
 - Sinjalistike hidrant zjarri.
 - Fikse zjarri me bombel
 - Fikse zjarri me karrel

- SINJALISTIKA :**
- Sinjalistike ngjitje shkallesh.
 - Sinjalistike zbritje shkallesh.
 - Sinjalistike Drejtim dalje.
 - Sinjalistike Kutia e ndihmës së shpejtë
 - Sinjalistike Drejtim dalje
 - Sinjalistike Pike evakuimi
 - Sinjalistike Dalje Emergjence
 - Sinjalistike Dalje Emergjence

IMPIANTI I MBROJTJES NDAJ ZJARRIT DHE SHPETIMIT

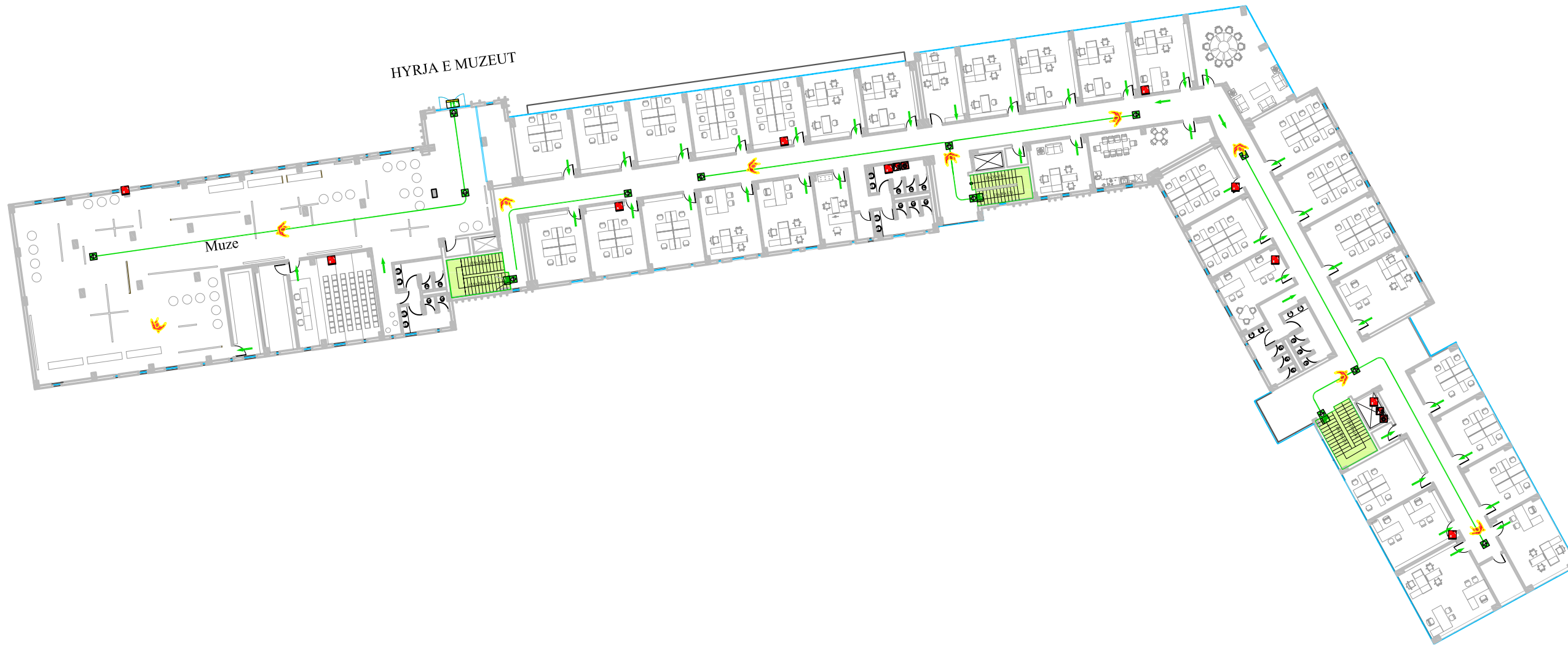

Porositës
FONDI SHQIPTAR I ZHVILLIMIT

Faza
PROJEKT-ZBATIMI

Titulli i Projektit
"INVESTIME PËR TRANSFORMIMIN E ASETEVE PUBLIKE ME POTENCIAL ZHVILLIMI NË MODELE TË STANDARTIT MË TË LARTË TË ZHVILLIMIT, LOTI 1 "PARKU MULTIFUNKSIONAL, TIRANË"

PROJEKTUES:
"ARKONSTUDIO SH.P.K."
Licensë N.6996/7
Administrator:
Ark. NASJEL ÇIÇO

| | |
|-------------------|--------------------------|
| Ing. VANGJEL LICO | liç. M-1180 |
| Ing. LEDIANA DILA | liç. M-1130/2 Nr 3100 |
| | |
| | |
| | |

Kapitulli
MBROJTJE NDAJ ZJARRIT DHE SHPETIMIT

Titulli i Vizatimit
IMPIANTI I MBROJTJES NDAJ ZJARRIT KATI PERDHE

Shkalla
1:400

Nr. i Fletës
MNZ.29

Shenime teknike per evakuimin:
Hyrja ne kete objekt behet nga hyrja kryesore. Sheshi rreth e qark objektit sherben si zone e sigurt evakuimi per personat ne rast zjarri. Objekti nuk ka ne afersi objekte dhe ndertesa te tjera duke respektuar largesite sipas normave te mbrojtjes ndaj zjarrit.

- Per evakuimin e njerezve nga godina jane mare ne konsiderate daljet nga ambientet e perbashketa, nga ambientet e vecanta, koridohet e perbashket dhe daljet kryesore per te dal ne ambientin e jashtem.
- Largimi i personave nepermjet ketyre daljeve do behet sipas afersise se vendodhjes se tyre.
- Orientimi i personave gjate levizjes duhet te behet nepermjet shenjave treguese fosfoeshente.
- Gjate evakuimit nuk duhet te kete grumbullime njerezish neper ambientet e brendeshme te godines.
- Personeli pas daljes nga ndertesa grumbullohen ne nje shesh te percaktuar me pare

- NE RAST EMERJENCE:**
- ALARMI PERHAPET NEPERMJET TINGULLIT TE SIRENES I LIDHUR ME BORINE ME AJER TE PRESUAR. KUR TE DEGJONI SIRENEN E ALARMIT LARGOHUNI MENJHERE NGA NDERTESA. MOS NDALONI PER TE MARRE OBJKTET PERSONALE.
 - NDIQNI DREJTIMET E TREGUARA NE PLANIMETRITE E VENDOSURA NE CDO AMBIENT. MOS VRAPONI, MOS SHTYNI DHE MOS BERTISNI. MOS PERDORNI ASHENSORIN.
 - AFROHUNI TEK PIKA E GRUMBULLIMIT PERJASHTA GODINES DHE BASHKEPUNONI ME NJERI-TJETRIN PER TE VERIFIKUAR PREZENCEN E GJITHE SECILIT.
 - NE RAST RENIE ZJARRI ECNI ME KOKEN ULUR DUKE MBROJTUR HUNDEN DHE GOJEN ME NJE SHAMI TE LAGUR (NESE ESHT E MUNDUR) DHE ORIENTOHUNI NEPERMJET PARETEVE TE MUREVE.
 - NE RAST TERMETI, GJATE LEKUNDJEVE GJENI STREHIM NEN TAVOLINA, ARKITRARE OSE KOLONAVE KONSTRUKTIVE TE AMBIENTIT KU JENI. NE PERFUNDIM TE LEKUNDJEVE FILLONI PROCEDUREN E EVAKUIMIT. NE MUNGESJE TE NJE PROCEDURE ATEHERE LARGOHUNI ME QETESI DERI NE PIKEN E GRUMBULLIMIT.

- SINJALISTIKA :**
- Sinjalistike lidhje me autopompen.
 - Sinjalistike alarm zjarri.
 - Sinjalistike hidrant zjarri.
 - Fikse zjarri me bombel
 - Fikse zjarri me karrel

- SINJALISTIKA :**
- Sinjalistike ngjitje shkallesh.
 - Sinjalistike zbritje shkallesh.
 - Sinjalistike Drejtim dalje.
 - Sinjalistike Kutia e ndihmës së shpejtë
 - Sinjalistike Drejtim dalje
 - Sinjalistike Pike evakuimi
 - Sinjalistike Dalje Emergjence
 - Sinjalistike Dalje Emergjence

IMPIANTI I MBROJTJES NDAJ ZJARRIT DHE SHPETIMIT

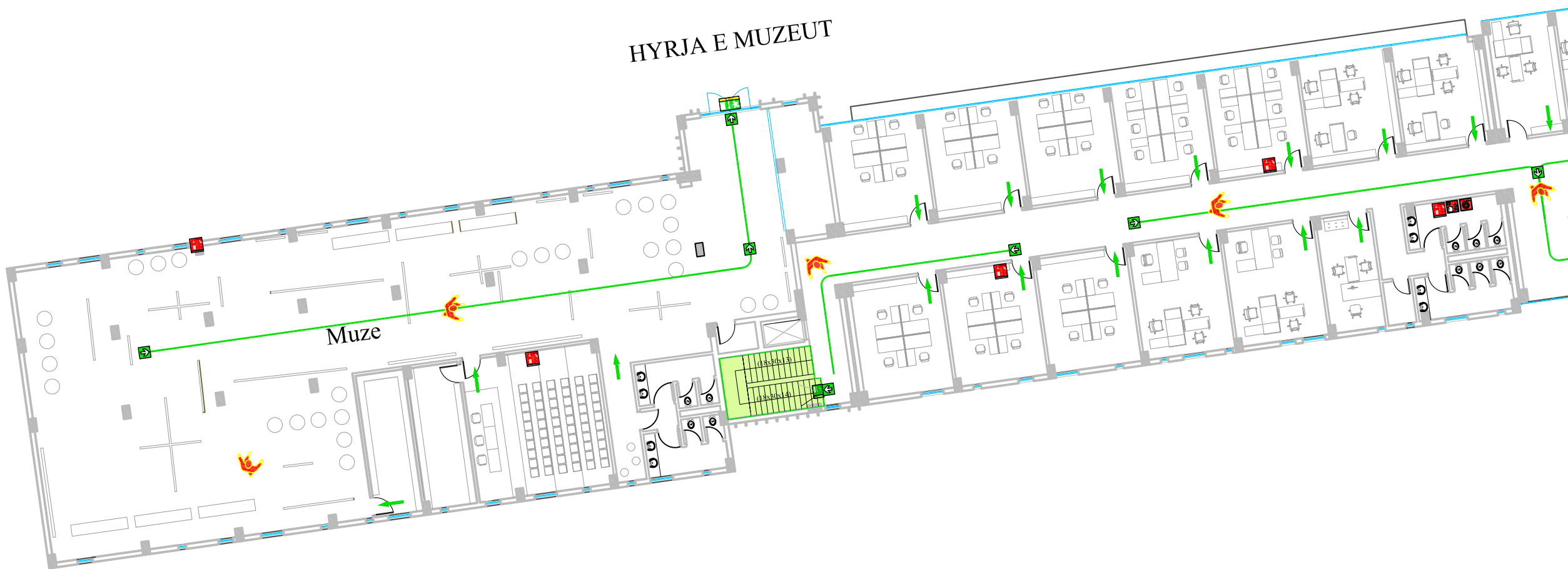

Porositës
FONDI SHQIPTAR I ZHVILLIMIT

Faza
PROJEKT-ZBATIMI

Titulli i Projektit
"INVESTIME PËR TRANSFORMIMIN E ASETEVE PUBLIKE ME POTENCIAL ZHVILLIMI NË MODELE TË STANDARTIT MË TË LARTË TË ZHVILLIMIT, LOTI 1 "PARKU MULTIFUNKSIONAL, TIRANË"

PROJEKTUES:
"ARKONSTUDIO SH.P.K."
Licensë N.6996/7
Administrator:
Ark. NASJEL ÇIÇO

| | |
|-------------------|--------------------------|
| Ing. VANGJEL LICO | liç. M-1180 |
| Ing. LEDIANA DILA | liç. M-1130/2 Nr 3100 |
| | |
| | |
| | |

Kapitulli
MBROJTJE NDAJ ZJARRIT DHE SHPETIMIT

Titulli i Vizatimit
IMPIANTI I MBROJTJES NDAJ ZJARRIT KATI PERDHE

Shkalla
1:250

Nr. i Fletës
MNZ.30

Shenime teknike per evakuimin:
Hyrya ne kete objekt behet nga hyrya kryesore. Sheshi rreth e qark objektit sherben si zone e sigurt evakuimi per personat ne rast zjarri. Objekti nuk ka ne afersi objekte dhe ndertesa te tjera duke respektuar largesite sipas normave te mbrojtjes ndaj zjarrit.

- Per evakuimin e njerezve nga godina jane mare ne konsiderate daljet nga ambientet e perbashketa, nga ambientet e vecanta, koridohet e perbashket dhe daljet kryesore per te dal ne ambientin e jashtem.
- Largimi i personave nepermjet ketyre daljeve do behet sipas afersise se vendodhjes se tyre.
- Orientimi i personave gjate levizjes duhet te behet nepermjet shenjave treguese fosfoeshente.
- Gjate evakuimit nuk duhet te kete grumbullime njerezish neper ambientet e brendeshme te godines.
- Personeli pas daljes nga ndertesa grumbullohen ne nje shesh te percaktuar me pare

- NE RAST EMERJENCE:**
- ALARMI PERHAPET NEPERMJET TINGULLIT TE SIRENES I LIDHUR ME BORINE ME AJER TE PRESUAR. KUR TE DEGJONI SIRENEN E ALARMIT LARGOHUNI MENJHERE NGA NDERTESA. MOS NDALONI PER TE MARRE OBJEKTET PERSONALE.
 - NDIQNI DREJTIMET E TREGUARA NE PLANIMETRITE E VENDOSURA NE CDO AMBIENT. MOS VRAPONI, MOS SHTYNI DHE MOS BERTISNI. MOS PERDORNI ASHENSORIN.
 - AFROHUNI TEK PIKA E GRUMBULLIMIT PERJASHTA GODINES DHE BASHKEPUNONI ME NJERI-TJETRIN PER TE VERIFIKUAR PREZENCEN E GJITHE SECILIT.
 - NE RAST RENIE ZJARRI ECNI ME KOKEN ULUR DUKE MBROJTUR HUNDEN DHE GOJEN ME NJE SHAMI TE LAGUR (NESE ESHT E MUNDUR) DHE ORIENTOHUNI NEPERMJET PARETEVE TE MUREVE.
 - NE RAST TERMETI, GJATE LEKUNDJEVE GJENI STREHIM NEN TAVOLINA, ARKITRARE OSE KOLONAVE KONSTRUKTIVE TE AMBIENTIT KU JENI. NE PERFUNDIM TE LEKUNDJEVE FILLONI PROCEDUREN E EVAKUIMIT. NE MUNGESJE TE NJE PROCEDURE ATEHERE LARGOHUNI ME QETESI DERI NE PIKEN E GRUMBULLIMIT.

- SINJALISTIKA :**
- Sinjalistike lidhje me autopompen.
 - Sinjalistike alarm zjarri.
 - Sinjalistike hidrant zjarri.
 - Fikse zjarri me bombel
 - Fikse zjarri me karrel

- SINJALISTIKA :**
- Sinjalistike ngjitje shkallesh.
 - Sinjalistike zbritje shkallesh.
 - Sinjalistike Drejtim dalje.
 - Sinjalistike Kutia e ndihmës së shpejtë
 - Sinjalistike Drejtim dalje
 - Sinjalistike Pike evakuimi
 - Sinjalistike Dalje Emergjence
 - Sinjalistike Dalje Emergjence

IMPIANTI I MBROJTJES NDAJ ZJARRIT DHE SHPETIMIT



Porositës
FONDI SHQIPTAR I ZHVILLIMIT

Faza
PROJEKT-ZBATIMI

Titulli i Projektit
"INVESTIME PËR TRANSFORMIMIN E ASETEVE PUBLIKE ME POTENCIAL ZHVILLIMI NË MODELE TË STANDARTIT MË TË LARTË TË ZHVILLIMIT, LOTI 1 "PARKU MULTIFUNKSIONAL, TIRANË"

PROJEKTUES:
"ARKONSTUDIO SH.P.K."
Licensë N.6996/7
Administrator:
Ark. NASJEL ÇIÇO

| | |
|-------------------|--------------------------|
| Ing. VANGJEL LICO | liç. M-1180 |
| Ing. LEDIANA DILA | liç. M-1130/2 Nr 3100 |
| | |
| | |
| | |

Kapitulli
MBROJTJE NDAJ ZJARRIT DHE SHPETIMIT

Titulli i Vizatimit
IMPIANTI I MBROJTJES NDAJ ZJARRIT KATI PERDHE

Shkalla
1:250

Nr. i Fletës
MNZ.31

SINJALISTIKA :

- Sinjalistike ngjitje shkallesh.
- Sinjalistike zbritje shkallesh.
- Sinjalistike Drejtim dalje.
- Sinjalistike Kutia e ndihmës së shpejtë
- Sinjalistike Drejtim dalje
- Sinjalistike Pike evakuimi
- Sinjalistike Dalje Emergjence
- Sinjalistike Dalje Emergjence

SINJALISTIKA :

- Sinjalistike lidhje me autopompen.
- Sinjalistike alarm zjarri.
- Sinjalistike hidrant zjarri.
- Fikse zjarri me bombel
- Fikse zjarri me karrel

Shenime teknike per evakuimin:
Hyrja ne kete objekt behet nga hyrja kryesore. Sheshi rreth e qark objektit sherben si zone e sigurt evakuimi per personat ne rast zjarri. Objekti nuk ka ne afersi objekte dhe ndertesa te tjera duke respektuar largesite sipas normave te mbrojtjes ndaj zjarrit.

- Per evakuimin e njerezve nga godina jane mare ne konsiderate daljet nga ambientet e perbashketa, nga ambientet e vecanta, koridohet e perbashket dhe daljet kryesore per te dal ne ambientin e jashtem.
- Largimi i personave nepermjet ketyre daljeve do behet sipas afersise se vendodhjes se tyre.
- Orientimi i personave gjate levizjes duhet te behet nepermjet shenjave treguese fosforeshente.
- Gjate evakuimit nuk duhet te kete grumbullime njerezish neper ambientet e brendeshme te godines.
- Personeli pas daljes nga ndertesa grumbullohen ne nje shesh te percaktuar me pare

NE RAST EMERJENCE:

- ALARMI PERHAPET NEPERMJET TINGULLIT TE SIRENES I LIDHUR ME BORINE ME AJER TE PRESUAR. KUR TE DEGJONI SIRENEN E ALARMIT LARGOHUNI MENJHERE NGA NDERTESA. MOS NDALONI PER TE MARRE OBJEKTET PERSONALE.
- NDIQNI DREJTIMET E TREGUARA NE PLANIMETRIT E VENDOSURA NE CDO AMBIENT. MOS VRAPONI, MOS SHTYNI DHE MOS BERTISNI. MOS PERDORNI ASHENSORIN.
- AFROHUNI TEK PIKA E GRUMBULLIMIT PERJASHTA GODINES DHE BASHKEPUNONI ME NJERI-TJETRIN PER TE VERIFIKUAR PREZENCEN E GJITHE SECILIT.
- NE RAST RENIE ZJARRI ECNI ME KOKEN ULUR DUKE MBROJTUR HUNDEN DHE GOJEN ME NJE SHAMI TE LAGUR (NESE ESHTË E MUNDUR) DHE ORIENTOHUNI NEPERMJET PARETEVE TE MUREVE.
- NE RAST TERMETI, GJATE LEKUNDJEVE GJENI STREHIM NEN TAVOLINA, ARKITRARE OSE KOLONAVE KONSTRUKTIVE TE AMBIENTIT KU JENI. NE PERFUNDIM TE LEKUNDJEVE FILLONI PROCEDUREN E EVAKUIMIT. NE MUNGESË TE NJE PROCEDURE ATEHERE LARGOHUNI ME QETESI DERI NE PIKEN E GRUMBULLIMIT.

IMPIANTI I MBROJTJES NDAJ ZJARRIT DHE SHPETIMIT

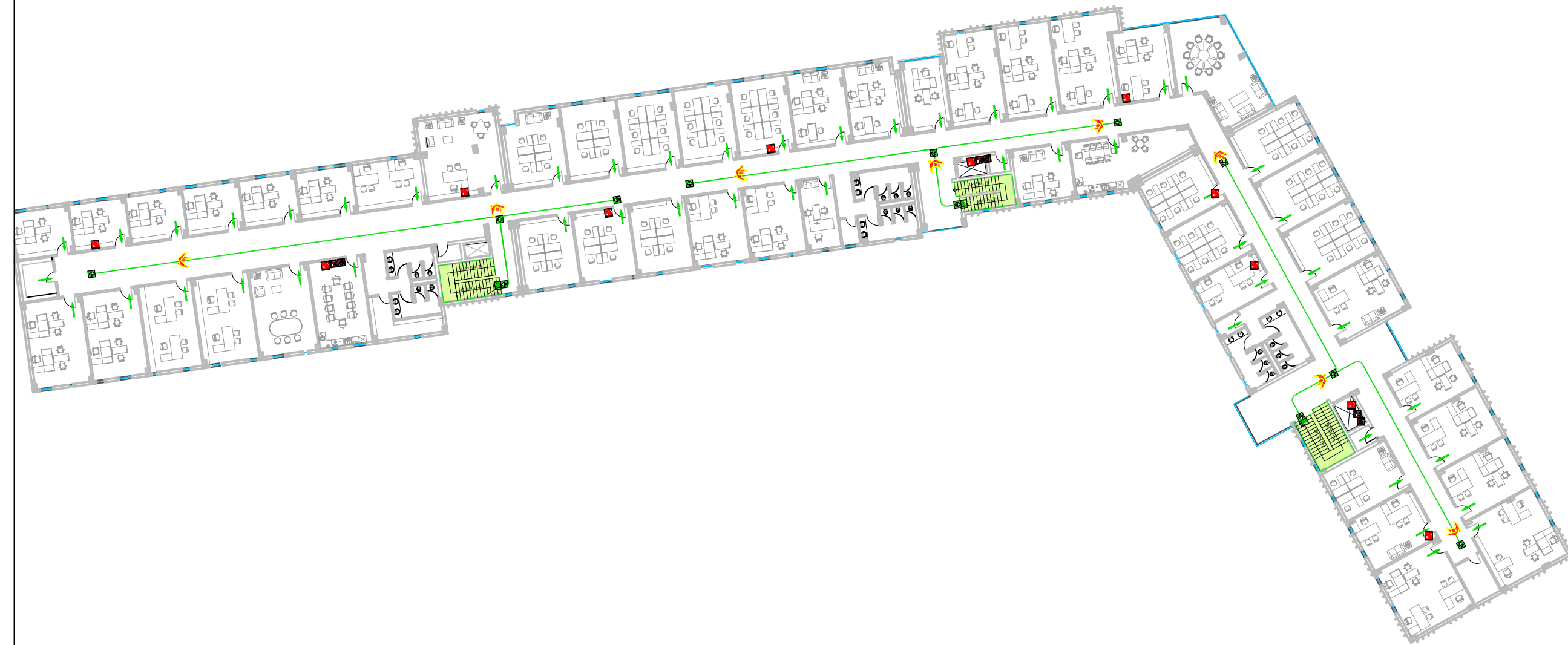

Porositës
FONDI SHQIPTAR I ZHVILLIMIT

Faza
PROJEKT-ZBATIMI

Titulli i Projektit
"INVESTIME PËR TRANSFORMIMIN E ASETEVE PUBLIKE ME POTENCIAL ZHVILLIMI NË MODELE TË STANDARTIT MË TË LARTË TË ZHVILLIMIT, LOTI 1 "PARKU MULTIFUNKSIONAL, TIRANË"



PROJEKTUES:
"ARKONSTUDIO SH.P.K."
Licensë N.6996/7
Administrator:
Ark. NASJEL ÇIÇO

Ing. VANGJEL LICO liç. M-1180

Ing. LEDIANA DILA liç. M-1130/2
Nr 3100

Kapitulli
MBROJTJE NDAJ ZJARRIT DHE SHPETIMIT

Titulli i Vizatimit
IMPIANTI I MBROJTJES NDAJ ZJARRIT KATI E PARE

Shkalla Nr. i Fletës
1:400 MNZ.32

Shenime teknike per evakuimin:

Hyrja ne kete objekt behet nga hyrja kryesore. Sheshi rreth e qark objektit sherben si zone e sigurt evakuimi per personat ne rast zjarri. Objekti nuk ka ne afersi objekte dhe ndertesa te tjera duke respektuar largesite sipas normave te mbrojtjes ndaj zjarrit.

- Per evakuimin e njerezve nga godina jane mare ne konsiderate daljet nga ambientet e perbashketa, nga ambientet e vecanta, koridohet e perbashket dhe daljet kryesore per te dal ne ambientin e jashtem.
- Largimi i personave nepermjet ketyre daljeve do behet sipas afersise se vendodhjes se tyre.
- Orientimi i personave gjate levizjes duhet te behet nepermjet shenjave treguese fosforeshente.
- Gjate evakuimit nuk duhet te kete grumbullime njerezish neper ambientet e brendeshme te godines.
- Personeli pas daljes nga ndertesa grumbullohen ne nje shesh te percaktuar me pare

NE RAST EMERGJENCE:

- ALARMI PERHAPET NEPERMJET TINGULLIT TE SIRENES I LIDHUR ME BORINE ME AJER TE PRESUAR. KUR TE DEGJONI SIRENEN E ALARMIT LARGOHUNI MENJHERE NGA NDERTESA. MOS NDALONI PER TE MARRE OBJEKTET PERSONALE.
- NDIQNI DREJTIMET E TREGUARA NE PLANIMETRITE E VENDOSURA NE CDO AMBIENT. MOS VRAPONI, MOS SHTYNI DHE MOS BERTISNI. MOS PERDORNI ASHENSORIN.
- AFROHUNI TEK PIKA E GRUMBULLIMIT PERJASHTA GODINES DHE BASHKEPUNONI ME NJERI-TJETRIN PER TE VERIFIKUAR PREZENCEN E GJITHE SECILIT.
- NE RAST RENIE ZJARRI ECNI ME KOKEN ULUR DUKE MBROJTUR HUNDEN DHE GOJEN ME NJE SHAMI TE LAGUR (NESE ESHT E MUNDUR) DHE ORIENTOHUNI NEPERMJET PARETEVE TE MUREVE.
- NE RAST TERMETI, GJATE LEKUNDJEVE GJENI STREHIM NEN TAVOLINA, ARKITRARE OSE KOLONAVE KONSTRUKTIVE TE AMBIENTIT KU JENI. NE PERFUNDIM TE LEKUNDJEVE FILLONI PROCEDUREN E EVAKUIMIT. NE MUNGESJE TE NJE PROCEDURE ATEHERE LARGOHUNI ME QETESI DERI NE PIKEN E GRUMBULLIMIT.

SINJALISTIKA :



SINJALISTIKA :



IMPIANTI I MBROJTJES NDAJ ZJARRIT DHE SHPETIMIT



Porositës
FONDI SHQIPTAR I ZHVILLIMIT

Faza
PROJEKT-ZBATIMI

Titulli i Projektit
"INVESTIME PËR TRANSFORMIMIN E ASETEVE PUBLIKE ME POTENCIAL ZHVILLIMI NË MODELE TË STANDARTIT MË TË LARTË TË ZHVILLIMIT, LOTI 1 "PARKU MULTIFUNKSIONAL, TIRANË"

PROJEKTUES:
"ARKONSTUDIO SH.P.K."
Licensë N.6996/7
Administrator:
Ark. NASJEL ÇIÇO

| | |
|-------------------|--------------------------|
| Ing. VANGJEL LICO | liç. M-1180 |
| Ing. LEDIANA DILA | liç. M-1130/2 Nr 3100 |
| | |
| | |
| | |

Kapitulli
MBROJTJE NDAJ ZJARRIT DHE SHPETIMIT

Titulli i Vizatimit
IMPIANTI I MBROJTJES NDAJ ZJARRIT KATI E PARE

Shkalla
1:250

Nr. i Fletës
MNZ.33

Shenime teknike per evakuimin:
Hyrja ne kete objekt behet nga hyrja kryesore. Sheshi rreth e qark objektit sherben si zone e sigurt evakuimi per personat ne rast zjarri. Objekti nuk ka ne afersi objekte dhe ndertesa te tjera duke respektuar largesite sipas normave te mbrojtjes ndaj zjarrit.

- Per evakuimin e njerezve nga godina jane mare ne konsiderate daljet nga ambientet e perbashketa, nga ambientet e vecanta, koridohet e perbashket dhe daljet kryesore per te dal ne ambientin e jashtem.
- Largimi i personave nepermjet ketyre daljeve do behet sipas afersise se vendodhjes se tyre.
- Orientimi i personave gjate levizjes duhet te behet nepermjet shenjave treguese fosforeshente.
- Gjate evakuimit nuk duhet te kete grumbullime njerezish neper ambientet e brendeshme te godines.
- Personeli pas daljes nga ndertesa grumbullohen ne nje shesh te percaktuar me pare

- NE RAST EMERGJENCE:**
- ALARMI PERHAPET NEPERMJET TINGULLIT TE SIRENES I LIDHUR ME BORINE ME AJER TE PRESUAR. KUR TE DEGJONI SIRENEN E ALARMIT LARGOHUNI MENJHERE NGA NDERTESA. MOS NDALONI PER TE MARRE OBJEKTET PERSONALE.
 - NDIQNI DREJTIMET E TREGUARA NE PLANIMETRITE E VENDOSURA NE CDO AMBIENT. MOS VRAPONI, MOS SHTYNI DHE MOS BERTISNI. MOS PERDORNI ASHENSORIN.
 - AFROHUNI TEK PIKA E GRUMBULLIMIT PERJASHTA GODINES DHE BASHKEPUNONI ME NJERI-TJETRIN PER TE VERIFIKUAR PREZENCEN E GJITHE SECILIT.
 - NE RAST RENIE ZJARRI ECNI ME KOKEN ULUR DUKE MBROJTUR HUNDEN DHE GOJEN ME NJE SHAMI TE LAGUR (NESE ESHT E MUNDUR) DHE ORIENTOHUNI NEPERMJET PARETEVE TE MUREVE.
 - NE RAST TERMETI, GJATE LEKUNDJEVE GJENI STREHIM NEN TAVOLINA, ARKITRARE OSE KOLONAVE KONSTRUKTIVE TE AMBIENTIT KU JENI. NE PERFUNDIM TE LEKUNDJEVE FILLONI PROCEDUREN E EVAKUIMIT. NE MUNGESJE TE NJE PROCEDURE ATEHERE LARGOHUNI ME QETESI DERI NE PIKEN E GRUMBULLIMIT.

- SINJALISTIKA :**
- Sinjalistike lidhje me autopompen.
 - Sinjalistike alarm zjarri.
 - Sinjalistike hidrant zjarri.
 - Fikse zjarri me bombel
 - Fikse zjarri me karrel

- SINJALISTIKA :**
- Sinjalistike ngjitje shkallesh.
 - Sinjalistike zbritje shkallesh.
 - Sinjalistike Drejtim dalje.
 - Sinjalistike Kutia e ndihmës së shpejtë
 - Sinjalistike Drejtim dalje
 - Sinjalistike Pike evakuimi
 - Sinjalistike Dalje Emergjence
 - Sinjalistike Dalje Emergjence

IMPIANTI I MBROJTJES NDAJ ZJARRIT DHE SHPETIMIT



Porositës
FONDI SHQIPTAR I ZHVILLIMIT

Faza
PROJEKT-ZBATIMI

Titulli i Projektit
"INVESTIME PËR TRANSFORMIMIN E ASETEVE PUBLIKE ME POTENCIAL ZHVILLIMI NË MODELE TË STANDARTIT MË TË LARTË TË ZHVILLIMIT, LOTI 1 "PARKU MULTIFUNKSIONAL, TIRANË"

PROJEKTUES:
"ARKONSTUDIO SH.P.K."
Licensë N.6996/7
Administrator:
Ark. NASJEL ÇIÇO

| | |
|-------------------|--------------------------|
| Ing. VANGJEL LICO | liç. M-1180 |
| Ing. LEDIANA DILA | liç. M-1130/2 Nr 3100 |
| | |
| | |
| | |

Kapitulli
MBROJTJE NDAJ ZJARRIT DHE SHPETIMIT

Titulli i Vizatimit
IMPIANTI I MBROJTJES NDAJ ZJARRIT KATI E PARE

Shkalla
1:250

Nr. i Fletës
MNZ.34

Shenime teknike per evakuimin:
Hyrja ne kete objekt behet nga hyrja kryesore. Sheshi rreth e qark objektit sherben si zone e sigurt evakuimi per personat ne rast zjarri. Objekti nuk ka ne afersi objekte dhe ndertesa te tjera duke respektuar largesite sipas normave te mbrojtjes ndaj zjarrit.

- Per evakuimin e njerezve nga godina jane mare ne konsiderate daljet nga ambientet e perbashketa, nga ambientet e vecanta, koridohet e perbashket dhe daljet kryesore per te dal ne ambientin e jashtem.
- Largimi i personave nepermjet ketyre daljeve do behet sipas afersise se vendodhjes se tyre.
- Orientimi i personave gjate levizjes duhet te behet nepermjet shenjave treguese fosforeshente.
- Gjate evakuimit nuk duhet te kete grumbullime njerezish neper ambientet e brendeshme te godines.
- Personeli pas daljes nga ndertesa grumbullohen ne nje shesh te percaktuar me pare

- NE RAST EMERJENCE:**
- ALARMI PERHAPET NEPERMJET TINGULLIT TE SIRENES I LIDHUR ME BORINE ME AJER TE PRESUAR. KUR TE DEGJONI SIRENEN E ALARMIT LARGOHUNI MENJHERE NGA NDERTESA. MOS NDALONI PER TE MARRE OBJEKTET PERSONALE.
 - NDIQNI DREJTIMET E TREGUARA NE PLANIMETRIT E VENDOSURA NE CDO AMBIENT. MOS VRAPONI, MOS SHTYNI DHE MOS BERTISNI. MOS PERDORNI ASHENSORIN.
 - AFROHUNI TEK PIKA E GRUMBULLIMIT PERJASHTA GODINES DHE BASHKEPUNONI ME NJERI-TJETRIN PER TE VERIFIKUAR PREZENCEN E GJITHE SECILIT.
 - NE RAST RENIE ZJARRI ECNI ME KOKEN ULUR DUKE MBROJTUR HUNDEN DHE GOJEN ME NJE SHAMI TE LAGUR (NESE ESHTË E MUNDUR) DHE ORIENTOHUNI NEPERMJET PARETEVE TE MUREVE.
 - NE RAST TERMETI, GJATE LEKUNDJEVE GJENI STREHIM NEN TAVOLINA, ARKITRARE OSE KOLONAVE KONSTRUKTIVE TE AMBIENTIT KU JENI. NE PERFUNDIM TE LEKUNDJEVE FILLONI PROCEDUREN E EVAKUIMIT. NE MUNGESË TE NJE PROCEDURE ATEHERE LARGOHUNI ME QETESI DERI NE PIKEN E GRUMBULLIMIT.

- SINJALISTIKA :**
- Sinjalistike lidhje me autopompen.
 - Sinjalistike alarm zjarri.
 - Sinjalistike hidrant zjarri.
 - Fikse zjarri me bombel
 - Fikse zjarri me karrel

- SINJALISTIKA :**
- Sinjalistike ngjitje shkallesh.
 - Sinjalistike zbritje shkallesh.
 - Sinjalistike Drejtim dalje.
 - Sinjalistike Kutia e ndihmës së shpejtë
 - Sinjalistike Drejtim dalje
 - Sinjalistike Pike evakuimi
 - Sinjalistike Dalje Emergjence
 - Sinjalistike Dalje Emergjence

IMPIANTI I MBROJTJES NDAJ ZJARRIT DHE SHPETIMIT



Porositës
FONDI SHQIPTAR I ZHVILLIMIT

Faza
PROJEKT-ZBATIMI

Titulli i Projektit
"INVESTIME PËR TRANSFORMIMIN E ASETEVE PUBLIKE ME POTENCIAL ZHVILLIMI NË MODELE TË STANDARTIT MË TË LARTË TË ZHVILLIMIT, LOTI 1 "PARKU MULTIFUNKSIONAL, TIRANË"

PROJEKTUES:
"ARKONSTUDIO SH.P.K."
Licensë N.6996/7
Administrator:
Ark. NASJEL ÇIÇO

| | |
|-------------------|--------------------------|
| Ing. VANGJEL LICO | liç. M-1180 |
| Ing. LEDIANA DILA | liç. M-1130/2 Nr 3100 |
| | |
| | |
| | |

Kapitulli
MBROJTJE NDAJ ZJARRIT DHE SHPETIMIT

Titulli i Vizatimit
IMPIANTI I MBROJTJES NDAJ ZJARRIT KATI E E DYTE

Shkalla
1:400

Nr. i Fletës
MNZ.35

Shenime teknike per evakuimin:
Hyrja ne kete objekt behet nga hyrja kryesore. Sheshi rreth e qark objektit sherben si zone e sigurt evakuimi per personat ne rast zjarri. Objekti nuk ka ne afersi objekte dhe ndertesa te tjera duke respektuar largesite sipas normave te mbrojtjes ndaj zjarrit.

- Per evakuimin e njerezve nga godina jane mare ne konsiderate daljet nga ambientet e perbashketa, nga ambientet e vecanta, koridohet e perbashket dhe daljet kryesore per te dal ne ambientin e jashtem.
- Largimi i personave nepermjet ketyre daljeve do behet sipas afersise se vendodhjes se tyre.
- Orientimi i personave gjate levizjes duhet te behet nepermjet shenjave treguese fosforeshente.
- Gjate evakuimit nuk duhet te kete grumbullime njerezish neper ambientet e brendeshme te godines.
- Personeli pas daljes nga ndertesa grumbullohen ne nje shesh te percaktuar me pare

- NE RAST EMERJENCE:**
- ALARMI PERHAPET NEPERMJET TINGULLIT TE SIRENES I LIDHUR ME BORINE ME AJER TE PRESUAR. KUR TE DEGJONI SIRENEN E ALARMIT LARGOHUNI MENJEHERE NGA NDERTESA. MOS NDALONI PER TE MARRE OBJEKTET PERSONALE.
 - NDIQNI DREJTIMET E TREGUARA NE PLANIMETRITE E VENDOSURA NE CDO AMBIENT. MOS VRAPONI, MOS SHTYNI DHE MOS BERTISNI. MOS PERDORNI ASHENSORIN.
 - AFROHUNI TEK PIKA E GRUMBULLIMIT PERJASHTA GODINES DHE BASHKEPUNONI ME NJERI-TJETRIN PER TE VERIFIKUAR PREZENCEN E GJITHE SECILIT.
 - NE RAST RENIE ZJARRI ECNI ME KOKEN ULUR DUKE MBROJTUR HUNDEN DHE GOJEN ME NJE SHAMI TE LAGUR (NESE ESHT E MUNDUR) DHE ORIENTOHUNI NEPERMJET PARETEVE TE MUREVE.
 - NE RAST TERMETI, GJATE LEKUNDJEVE GJENI STREHIM NEN TAVOLINA, ARKITRARE OSE KOLONAVE KONSTRUKTIVE TE AMBIENTIT KU JENI. NE PERFUNDIM TE LEKUNDJEVE FILLONI PROCEDUREN E EVAKUIMIT. NE MUNGесе TE NJE PROCEDURE ATEHERE LARGOHUNI ME QETESI DERI NE PIKEN E GRUMBULLIMIT.

- SINJALISTIKA :**
- Sinjalistike lidhje me autopompen.
 - Sinjalistike alarm zjarri.
 - Sinjalistike hidrant zjarri.
 - Fikse zjarri me bombel
 - Fikse zjarri me karrel

- SINJALISTIKA :**
- Sinjalistike ngjitje shkallesh.
 - Sinjalistike zbritje shkallesh.
 - Sinjalistike Drejtim dalje.
 - Sinjalistike Kutia e ndihmës së shpejtë
 - Sinjalistike Drejtim dalje
 - Sinjalistike Pike evakuimi
 - Sinjalistike Dalje Emergjence
 - Sinjalistike Dalje Emergjence

IMPIANTI I MBROJTJES NDAJ ZJARRIT DHE SHPETIMIT



Porositës
FONDI SHQIPTAR I ZHVILLIMIT

Faza
PROJEKT-ZBATIMI

Titulli i Projektit
"INVESTIME PËR TRANSFORMIMIN E ASETEVE PUBLIKE ME POTENCIAL ZHVILLIMI NË MODELE TË STANDARTIT MË TË LARTË TË ZHVILLIMIT, LOTI 1 "PARKU MULTIFUNKSIONAL, TIRANË"

PROJEKTUES:
"ARKONSTUDIO SH.P.K."
Licensë N.6996/7
Administrator:
Ark. NASJEL ÇIÇO

| | |
|-------------------|--------------------------|
| Ing. VANGJEL LICO | liç. M-1180 |
| Ing. LEDIANA DILA | liç. M-1130/2 Nr 3100 |
| | |
| | |
| | |

Kapitulli
MBROJTJE NDAJ ZJARRIT DHE SHPETIMIT

Titulli i Vizatimit
IMPIANTI I MBROJTJES NDAJ ZJARRIT KATI E E DYTE

Shkalla
1:250

Nr. i Fletës
MNZ.36

Shenime teknike per evakuimin:
Hyrya ne kete objekt behet nga hyrya kryesore. Sheshi rreth e qark objektiit sherben si zone e sigurt evakuimi per personat ne rast zjarri. Objekti nuk ka ne afersi objekte dhe ndertesa te tjera duke respektuar largesite sipas normave te mbrojtjes ndaj zjarrit.

- Per evakuimin e njerezve nga godina jane mare ne kondiserate daljet nga ambientet e perbashketa, nga ambientet e vecanta, koridohet e perbashket dhe dajlet kruesore per te dal ne ambientin e jashtem.
- Largimi i personave nepermjet ketyre daljeve do behet sipas afersise se vendodhjes se tyre.
- Orientimi i personave gjate levizjes duhet te behet nepermjet shenjave treguese fosforeshente.
- Gjate evakuimit nuk duhet te kete grumbullime njerezish neper ambientet e brendeshme te godines.
- Personeli pas daljes nga ndertesa grumbullohen ne nje shesh te percaktuar me pare

NE RAST EMERGJENCE:

- ALARMI PERHAPET NEPERMJET TINGULLIT TE SIRENES I LIDHUR ME BORINE ME AJER TE PRESUAR. KUR TE DEGJONI SIRENEN E ALARMIT LARGOHUNI MENJEHERE NGA NDERTESA. MOS NDALONI PER TE MARRE OBJKTET PERSONALE.
- NDIQNI DREJTIMET E TREGUARA NE PLANIMETRITTE E VENDOSURA NE CDO AMBIENT. MOS VRAPONI, MOS SHYNYNI DHE MOS BERTISNI. MOS PERDORNI ASHENSORIN.
- AFROHUNI TEK PIKA E GRUMBULLIMIT PERJASHTA GODINES DHE BASHKEPUNONI ME NJERI-TJETRIN PER TE VERIFIKUAR PREZENCEN E GJITHE SECILIT.
- NE RAST RENIE ZJARRI ECNI ME KOKEN ULUR DUKE MBROJTUR HUNDEN DHE GOJEN ME NJE SHAMI TE LAGUR (NESE ESHTË E MUNDUR) DHE ORIENTO HUNI NEPERMJET PARETEVE TE MUREVE.
- NE RAST TERMETI, GJATE LEKUNDJEVE GJENI STREHIM NEN TAVOLINA, ARKITRARE OSE KOLONAVE KONSTRUKTIVE TE AMBIENTIT KU JENI. NE PERFUNDIM TE LEKUNDJEVE FILLONI PROCEDUREN E EVAKUIMIT. NE MUNGESË TE NJE PROCEDURË ATEHERE LARGOHUNI ME QETESI DERI NE PIKEN E GRUMBULLIMIT.

SINJALISTIKA :

| | |
|--|------------------------------------|
| | Sinjalistike lidhje me autopompen. |
| | Sinjalistike alarm zjarri. |
| | Sinjalistike hidrant zjarri. |
| | Fikse zjarri me bombel |
| | Fikse zjarri me karrel |

SINJALISTIKA :

| | |
|--|---|
| | Sinjalistike ngjitje shkallesh. |
| | Sinjalistike zbritje shkallesh. |
| | Sinjalistike Drejtim dalje. |
| | Sinjalistike Kutia e ndihmës së shpejtë |
| | Sinjalistike Drejtim dalje |
| | Sinjalistike Pike evakuimi |
| | Sinjalistike Dalje Emergjence |
| | Sinjalistike Dalje Emergjence |

IMPIANTI I MBROJTJES NDAJ ZJARRIT DHE SHPETIMIT



Porositës
FONDI SHQIPTAR I ZHVILLIMIT

Faza
PROJEKT-ZBATIMI

Titulli i Projektit
"INVESTIME PËR TRANSFORMIMIN E ASETEVE PUBLIKE ME POTENCIAL ZHVILLIMI NË MODELE TË STANDARTIT MË TË LARTË TË ZHVILLIMIT, LOTI 1 "PARKU MULTIFUNKSIONAL, TIRANË"

PROJEKTUES:
"ARKONSTUDIO SH.P.K."
Licensë N.6996/7
Administrator:
Ark. NASJEL ÇIÇO

| | |
|-------------------|--------------------------|
| Ing. VANGJEL LICO | liç. M-1180 |
| Ing. LEDIANA DILA | liç. M-1130/2 Nr 3100 |
| | |
| | |
| | |

Kapitulli
MBROJTJE NDAJ ZJARRIT DHE SHPETIMIT

Titulli i Vizatimit
IMPIANTI I MBROJTJES NDAJ ZJARRIT KATI E E DYTE

Shkalla
1:250

Nr. i Fletës
MNZ.37

Shenime teknike per evakuimin:
Hyrja ne kete objekt behet nga hyrja kryesore. Sheshi rreth e qark objektit sherben si zone e sigurt evakuimi per personat ne rast zjarri. Objekti nuk ka ne afersi objekte dhe ndertesa te tjera duke respektuar largesite sipas normave te mbrojtjes ndaj zjarrit.

- Per evakuimin e njerezve nga godina jane mare ne konsiderate daljet nga ambientet e perbashketa, nga ambientet e vecanta, koridoret e perbashket dhe daljet kryesore per te dal ne ambientin e jashtem.
- Largimi i personave nepermjet ketyre daljeve do behet sipas afersise se vendodhjes se tyre.
- Orientimi i personave gjate levizjes duhet te behet nepermjet shenjave treguese fosfoeshente.
- Gjate evakuimit nuk duhet te kete grumbullime njerezish neper ambientet e brendeshme te godines.
- Personeli pas daljes nga ndertesa grumbullohen ne nje shesh te percaktuar me pare

- NE RAST EMERJENCE:**
- ALARMI PERHAPET NEPERMJET TINGULLIT TE SIRENES I LIDHUR ME BORINE ME AJER TE PRESUAR. KUR TE DEGJONI SIRENEN E ALARMIT LARGOHUNI MENJHERE NGA NDERTESA. MOS NDALONI PER TE MARRE OBJEKTET PERSONALE.
 - NDIQNI DREJTIMET E TREGUARA NE PLANIMETRIT E VENDOSURA NE CDO AMBIENT. MOS VRAPONI, MOS SHTYNI DHE MOS BERTISNI. MOS PERDORNI ASHENSORIN.
 - AFROHUNI TEK PIKA E GRUMBULLIMIT PERJASHTA GODINES DHE BASHKEPUNONI ME NJERI-TJETRIN PER TE VERIFIKUAR PREZENCEN E GJITHE SECILIT.
 - NE RAST RENIE ZJARRI ECNI ME KOKEN ULUR DUKE MBROJTUR HUNDEN DHE GOJEN ME NJE SHAMI TE LAGUR (NESE ESHTË E MUNDUR) DHE ORIENTOHUNI NEPERMJET PARETEVE TE MUREVE.
 - NE RAST TERMETI, GJATE LEKUNDJEVE GJENI STREHIM NEN TAVOLINA, ARKITRARE OSE KOLONAVE KONSTRUKTIVE TE AMBIENTIT KU JENI. NE PERFUNDIM TE LEKUNDJEVE FILLONI PROCEDUREN E EVAKUIMIT. NE MUNGESË TE NJE PROCEDURE ATEHERE LARGOHUNI ME QETESI DERI NE PIKEN E GRUMBULLIMIT.

- SINJALISTIKA :**
- Sinjalistike lidhje me autopompen.
 - Sinjalistike alarm zjarri.
 - Sinjalistike hidrant zjarri.
 - Fikse zjarri me bombel
 - Fikse zjarri me karrel

- SINJALISTIKA :**
- Sinjalistike ngjitje shkallesh.
 - Sinjalistike zbritje shkallesh.
 - Sinjalistike Drejtim dalje.
 - Sinjalistike Kutia e ndihmës së shpejtë
 - Sinjalistike Drejtim dalje
 - Sinjalistike Pike evakuimi
 - Sinjalistike Dalje Emergjence
 - Sinjalistike Dalje Emergjence