

PROJEKTI KONSTRUKTIV

Objekti D

Porosites: **FONDI SHQIPTAR I ZHVILLIMIT**

Porosites:

FONDI SHQIPTAR I ZHVILLIMIT

Faza:

PROJEKT-ZBATIM

Titulli i Projektit :

Investime për transformimin e asetëve publike me potencial zhvillimi në modele të standartit më të lartë të zhvillimit,
Loti 1 "Parku Multifunksional, Tiranë"



PROJEKTUES:
"ARKONSTUDIO SH.P.K."

Licensë N.6996/7

Administrator:

Ark. NASJEL ÇIÇO

Ing. DHIMITRAQ STEFA	Iq. K-0308/7	
Ing. KRENAR DILA	Iq. K-1389/2	
Ing. ALBIONA BERHANAJ	Iq. K-1556/1	
Ing. NURE KASTRATI	Iq. K-2825	
Ing. DENISA SINANI		
Ing. ADELA HAXHIU		
Ing. ANISA HOXHALLARI		
Ing. MARGARITA DAJKO		
Ing. NAILE LAZJA		

Kapitulli

**KONSTRUKSIONI
(OBJEKTI D)**

	EMERTIMI I FLETES		PERMBAJTJA E PROJEKTIT
Nr	PERMBAJTJA E PROJEKTIT	K-23	ARMIMI I SOLETES NE KUOTAT +4.08m DHE +8.16m (Shufrat e poshtme)
K-0A	PERMBAJTJA E PROJEKTIT	K-24	ARMIMI I SOLETES NE KUOTAT +4.08m DHE +8.16m (Shufrat e poshtme)
K-0B	DETAJE TE LIDHJES SE HEKURIT	K-25	PLANI I STRUKTURAVE NE KUOTEN +12.24m DHE PLANI I STRUKTURAVE NE KUOTEN +14.44m
K-01	PLANI I PIKETIMIT TE PLLAKES DHE PIKETIMIT TE KOLONAVE NE KUOTEN -4.32m	K-26	PLANI I TRAVETAVE NE KUOTEN +12.24m
K-02	ARMIMI I PLLAKES SE THEMELIT NE KUOTEN -4.32m (Shufrat e poshtme)	K-27	ARMIMI I SOLETES NE KUOTEN +12.24 m (Shufrat e poshtme) DHE ARMIMI I SOLETES NE KUOTEN +14.44m
K-03	ARMIMI I PLLAKES SE THEMELIT NE KUOTEN -4.32m (Shufrat e siperme)	K-28	ARMIMI I SOLETES NE KUOTEN +12.24 m (Shufrat e siperme)
K-04	ARMIMI I PLLAKES SE THEMELIT NE KUOTEN -4.32m (Shtesat nen kolona)	K-29	HOLLESI TE ARMIMIT TE TRAVETAVE ME POLISTEROL DHE FRAGMENT I ARMIMIT TE SOLETAVE MONOLITE
K-05	PRERJA A-A, ARMIMI I DETAJIT A DHE FRAGMENT ARMIMI I PLLAKES SE THEMELIT	K-30	ARMIMI I TRAREVE T1,T2,T3 DHE T4
K-06	PLANI DHE ARMIMI I GROPESE SE ASHENSORIT	K-31	ARMIMI I TRAREVE T5,T6,T7 DHE T16
K-07	ARMIMI I MURIT Mp1/30 DHE Mp50/30	K-32	ARMIMI I TRAREVE T17, T18 DHE T19
K-08	ARMIMI I KOLONES K1 (70x40)	K-33	ARMIMI I TRAREVE T8, T9, T10, T11
K-09	ARMIMI I KOLONES K2 (70x40)	K-34	ARMIMI I TRAREVE T12, T14, T15
K-10	ARMIMI I KOLONES K3 (70x30)	K-35	ARMIMI I TRAREVE T13, T20, T21
K-11	ARMIMI I MURIT M1 (290x30)	K-36	PLANI DHE ARMIMI I SHKALLES NE KUOTEN -4.32m ÷ ±0.00
K-12	ARMIMI I MURIT M2 (200x30)	K-37	PLANI DHE ARMIMI I SHKALLES NE KUOTEN ±0.00 ÷ +4.08 DHE NGA KUOTA +4.08 ÷ +8.16
K-13	ARMIMI I MURIT M3 (290x40)		
K-14	ARMIMI I MURIT M4		
K-15	PRERJA 1-1 (Muri M4)		
K-16	PRERJA 2-2 (Muri M4)		
K-17	DIMENSIONIMI I ARKITRAREVE TE MURIT M3, ARMIMI I ARKITRAUT A1 DHE A2		
K-18	PLANI I STRUKTURAVE NE KUOTEN ±0.00m		
K-19	ARMIMI I SOLETES NE KUOTEN ±0.00m (Shufrat e poshtme)		
K-20	ARMIMI I SOLETES NE KUOTEN ±0.00m (Shufrat e siperme)		
K-21	PLANI I STRUKTURAVE NE KUOTAT +4.08m DHE +8.16m		
K-22	PLANI I TRAVETAVE NE KUOTAT +4.08m DHE +8.16m		

Porosrës:
FONDI SHQIPTAR I ZHVILLIMIT

Faza:
PROJEKT-ZBATIM

Titulli i Projektit:
Investime për transformimin e aseteve publike me potencial zhvillimi në modele të standartit më të lartë të zhvillimit, Loti 1 "Parku Multifunksional, Tiranë"

PROJEKTUES:
"ARKONSTUDIO SH.P.K."
Licensë N.6996/7
Administrator:
Ark. NASJEL ÇIÇO

Ing. DHIMITRAQ STEFA	Ilc. K-0308/7	
Ing. KRENAR DILA	Ilc. K-1389/2	
Ing. ALBIONA BERHANAJ	Ilc. K-1556/1	
Ing. NURE KASTRATI	Ilc. K-2825	
Ing. DENISA SINANI		
Ing. ADELA HAXHIU		
Ing. ANISA HOXHALLARI		
Ing. MARGARITA DAJKO		
Ing. NAILE LAZJA		

Kapitulli
KONSTRUKSIONI (OBJEKTI D)

Titulli i Vizatimit
PERMBAJTJA E PROJEKTIT

Shkalla
Nr. i Fletës
K.OA

SHENIME TEKNIKE:
1. **BETONI** i perdorur per te gjithë elementet konstruktive do te jete: C-25/30 (M-300)
2. **HEKURI** S-500 (fy=4400 kg/cm²)
3. **SHTRESA MBROJTJESE E ARMATURES** do te jete:
-Per themelet do te jete a=5cm
-Per traret, kolonat dhe muret do te jete a=2.5cm
-Per soletat do te jete a=1.5cm

KTHIMI NE ZONEN E GJATESISE SE XHUNTIMIT NE RIGEL

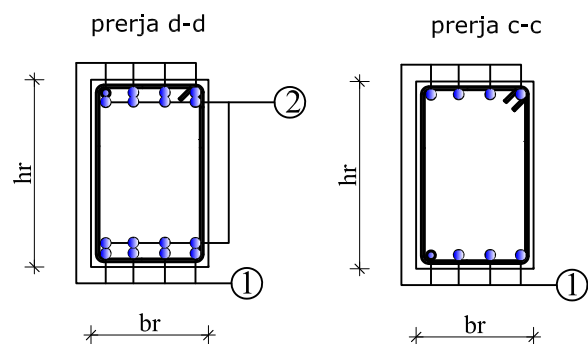
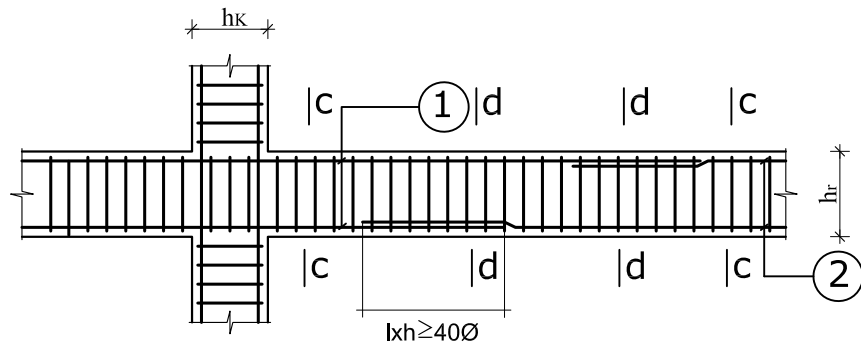

ARMIMI I KOLLONAVE QE NGUSHTOHEN NGA NJERA ANE E AKSIT

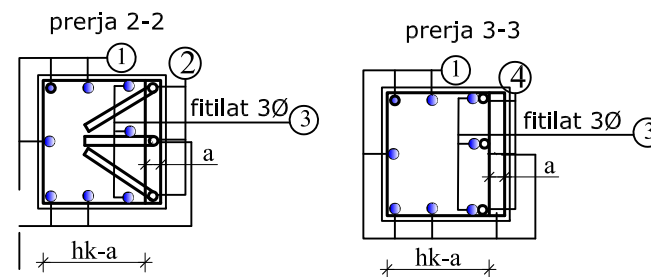
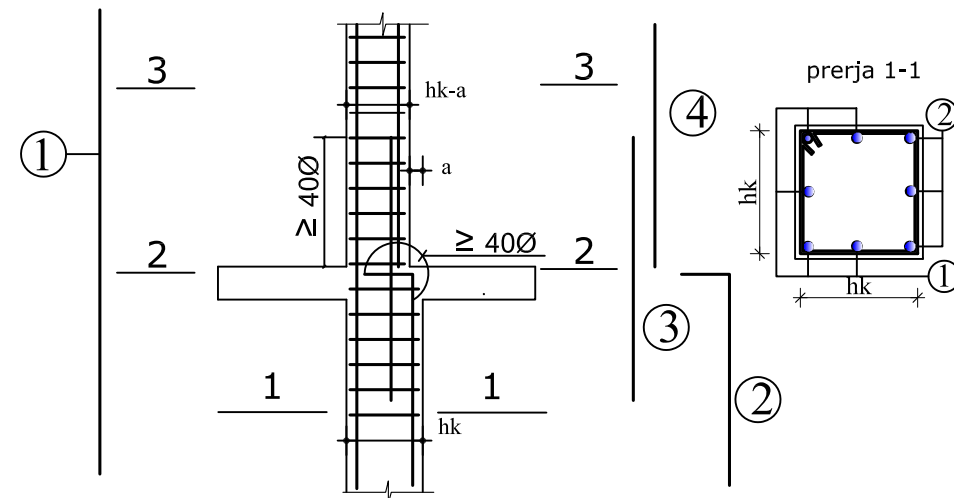

KTHIMI NE ZONEN E GJATESISE SE XHUNTIMIT NE KOLLONE

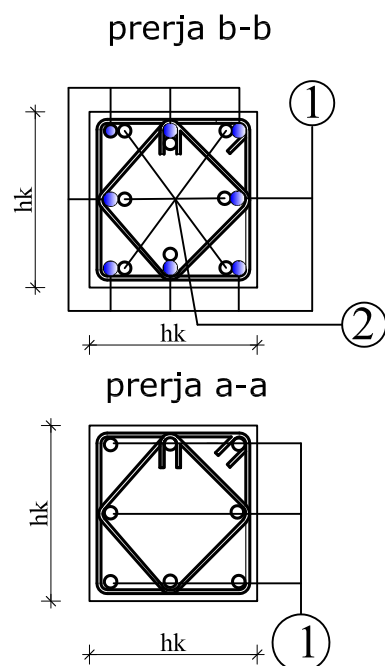
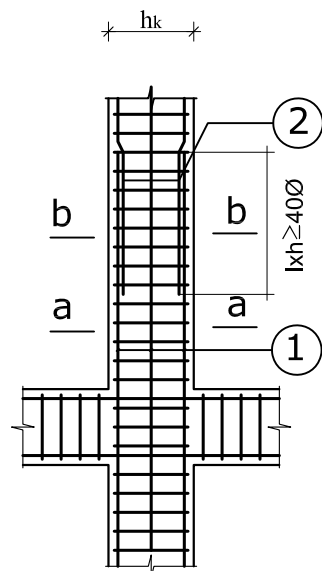

ARMIMI I KOLLONAVE QE NGUSHTOHEN NGA DY ANE E AKSIT

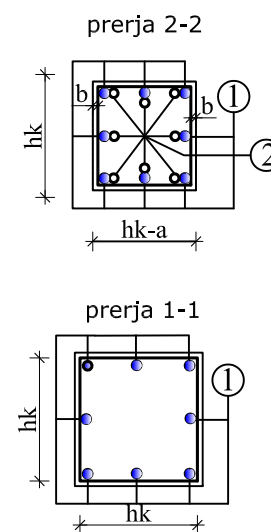
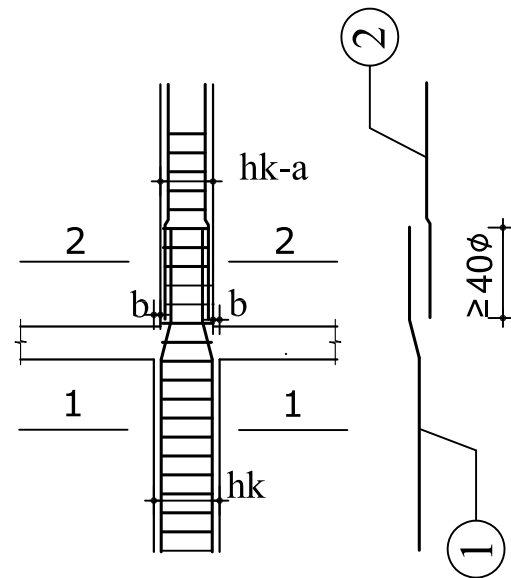

KAVALLOTA Ø 12

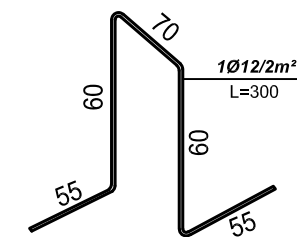

LIDHJET E MUREVE TE TULLES ME KOLLONAT

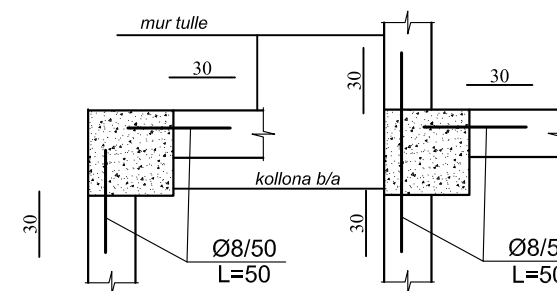

Porosrës:
FONDI SHQIPTAR I ZHVILLIMIT

Faza:
PROJEKT-ZBATIM

Titulli i Projektit:
Investime për transformimin e aseteve publike me potencial zhvillimi në modele të standartit më të lartë të zhvillimit, Loti 1 "Parku Multifunksional, Tiranë"

PROJEKTUES:
"ARKONSTUDIO SH.P.K."
Licensë N.6996/7
Administrator:
Ark. NASJEL ÇIÇO

Ing. DHIMITRAQ STEFA	Id. K-0308/7
Ing. KRENAR DILA	Id. K-1389/2
Ing. ALBIONA BERHANAJ	Id. K-1556/1
Ing. NURE KASTRATI	Id. K-2825
Ing. DENISA SINANI	
Ing. ADELA HAXHIU	
Ing. ANISA HOXHALLARI	
Ing. MARGARITA DAJKO	
Ing. NAILE LAZJA	

Kapitulli
KONSTRUKSIONI (OBJEKTI D)

Titulli i Vizatimit
DETAJE

Shkalla
1:50

Nr. i Fletës
K.OB

SHENIME TEKNIKE:
1. **BETONI** i përdorur për të gjithë elementet konstruktive do të jetë: C-25/30 (M-300)
2. **HEKURI** S-500 (fy=4400 kg/cm²)
3. **SHTRESA MBROJTËSE E ARMATURES** do të jetë:
-Për themelet do të jetë a=5cm
-Për trarët, kolonat dhe muret do të jetë a=2.5cm
-Për soletat do të jetë a=1.5cm

PLANI I PIKETIMIT TE PLLAKES DHE PIKETIMIT TE KOLONAVE NE KUOTEN -4.32m

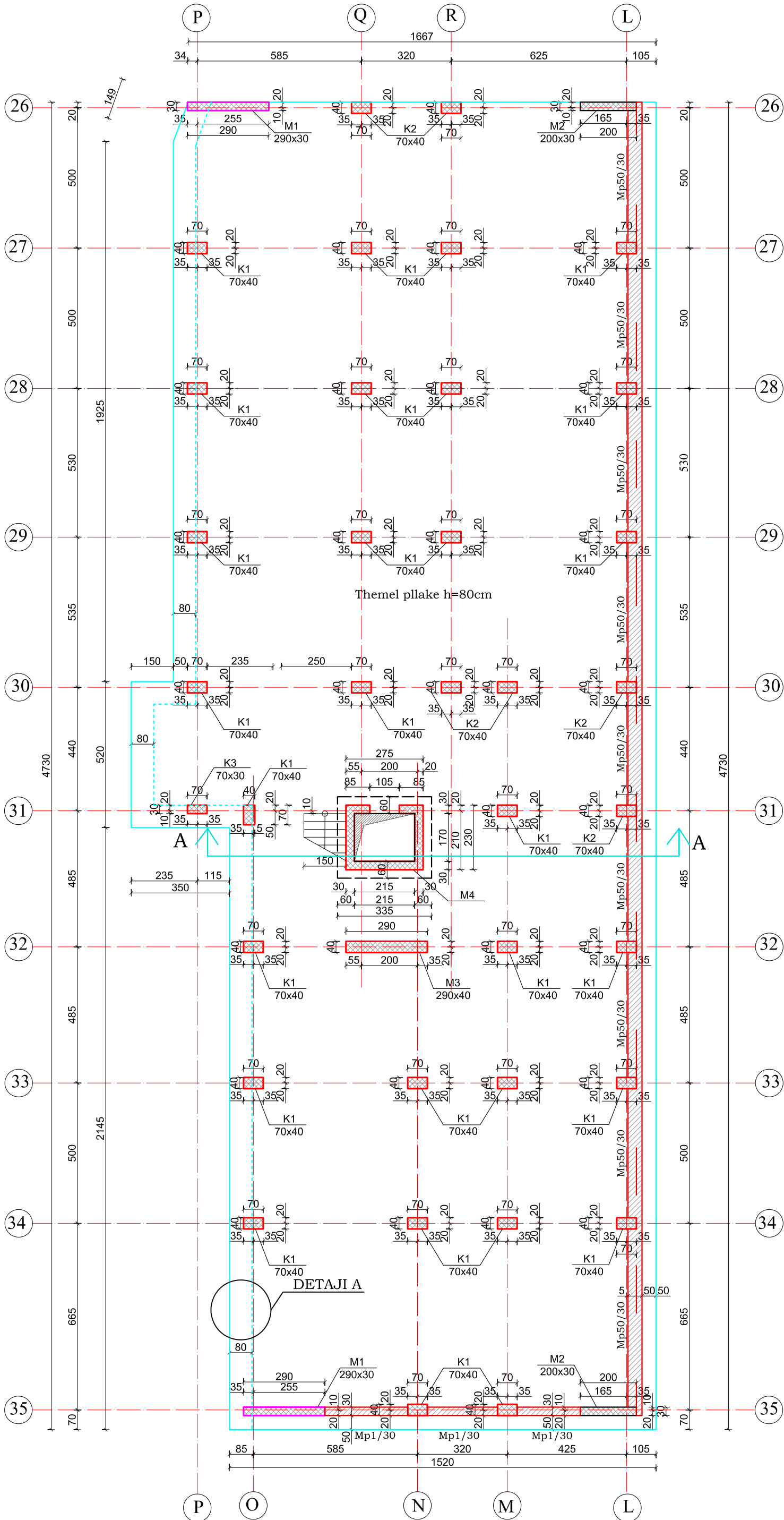

Porositës		FONDI SHQIPTAR I ZHVILLIMIT	
Faza		PROJEKT-ZBATIM	
Titulli i Projektit		Investime për transformimin e asetëve publike me potencial zhvillimi në modele të standartit më të lartë të zhvillimit, Loti 1 "Parku Multifunksional, Tiranë"	
	PROJEKTUES: "ARKONSTUDIO SH.P.K." Licensë N.6996/7 Administrator: Ark. NASJEL ÇIÇO		
	Ing. DHIMITRAQ STEFA	liç. K-0308/7	
Ing. KRENAR DILA	liç. K-1389/2		
Ing. ALBIONA BERHANAJ	liç. K-1556/1		
Ing. NURE KASTRATI	liç. K-2825		
Ing. DENISA SINANI			
Ing. ADELA HAXHIU			
Ing. ANISA HOXHALLARI			
Ing. MARGARITA DAJKO			
Ing. NAILE LAZJA			
Kapitulli		KONSTRUKSIONI (OBJEKTI D)	
Titulli i Vizatimit		PLANI I PIKETIMIT TE PLLAKES DHE PIKETIMIT TE KOLONAVE NE KUOTEN -4.32m	
Shkalla	1/140	Nr. i Fletës	K.01
SHENIME TEKNIKE:			
1. BETONI i perdorur per te gjithë elementet konstruktive do te jete: C-25/30 (M-300)			
2. HEKURI S-500 (fy=4400 kg/cm ²)			
3. SHTRESA MBROJTESE E ARMATURES do te jete:			
-Per themelet dhe do te jete a=5cm			
-Per traret, kolonat dhe muret do te jete a=2.5cm			
-Per soletat do te jete a=1.5cm			

ARMIMI I PLLAKES SE THEMELIT NE KUOTEN -4.32m
(Shufrat e poshtme)



TABELA E HEKURIT					
Nr.	SKICA [cm]	Ø	l [m]	n [copë]	L [m]
ARMIMI I PLLAKES SE THEMELIT (SHUFRAT E POSHTME)					
1		14	4.00	168	672.00
2		14	5.00	84	420.00
3		14	12.00	208	2496.00
4		14	9.00	84	756.00
5		14	6.00	94	564.00
6		14	11.50	20	230.00
7		14	10.50	40	420.00
8		14	9.50	102	969.00
9		14	9.25	5	46.25
10		14	5.75	11	63.25
11		14	9.90	15	148.50
12		14	5.50	144	792.00
13		14	8.00	162	1296.00
14		14	12.00	82	984.00
15		14	9.00	97	873.00
16		14	6.00	388	2328.00
17		14	9.50	108	1026.00
18		14	4.50	62	279.00
19		14	7.00	10	70.00
20		14	6.50	13	84.50
21		14	5.50	388	2134.00

TABELA PERMBLDHESE(1 copë)			
Ø [mm]	L [m]	Pesha njësi [kg/m]	Pesha [kg]
14	16651.50	1.25	20847.68
TOTALI			20847.68

Porositës
FONDI SHQIPTAR I ZHVILLIMIT

Faza
PROJEKT-ZBATIM

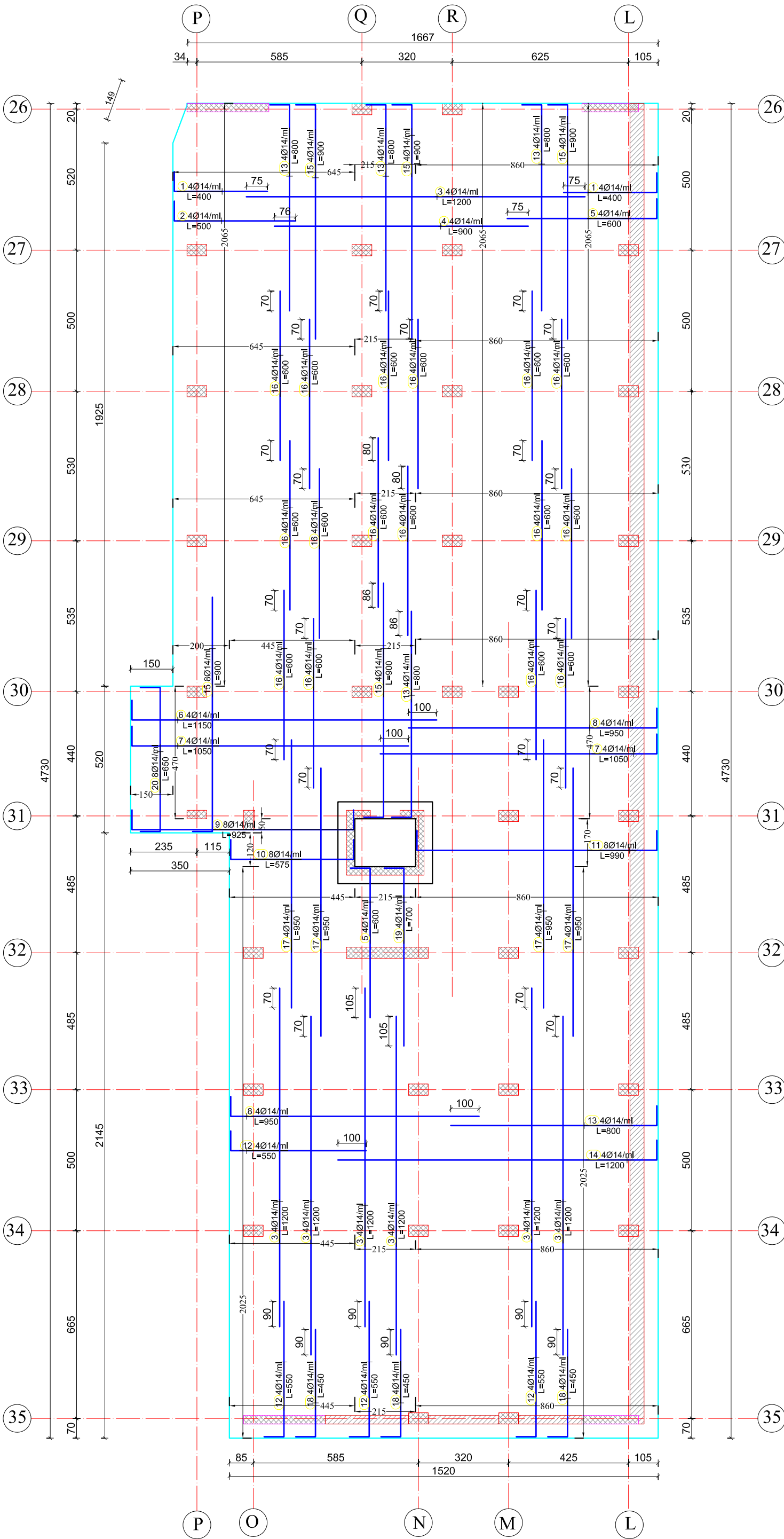
Titulli i Projektit
Investime për transformimin e asetëve publike me potencial zhvillimi në modelet e standartit më të lartë të zhvillimit,
Loti 1 "Parku Multifunksional, Tiranë"

ARKONSTUDIO

PROJEKTUES:
"ARKONSTUDIO SH.P.K."
Licensë N.6996/7
Administrator:
Ark. NASJEL ÇIÇO

Ing. DHIMITRAQ STEFA	liç. K-0308/7
Ing. KRENAR DILA	liç. K-1389/2
Ing. ALBIONA BERHANAJ	liç. K-1556/1
Ing. NURE KASTRATI	liç. K-2825
Ing. DENISA SINANI	
Ing. ADELA HAXHIU	
Ing. ANISA HOXHALLARI	
Ing. MARGARITA DAJKO	
Ing. NAILE LAZJA	

Kapitulli
KONSTRUKSIONI (OBJEKTI D)

Titulli i Vizatimit
ARMIMI I PLLAKES SE THEMELIT NE KUOTEN -4.32m (Shufrat e poshtme)

Shkalla 1/140	Nr. i Fletës K.02
------------------	----------------------

SHENIME TEKNIKE:
1. **BETONI** i perdorur per te gjithë elementet konstruktive do te jete: C-25/30 (M-300)
2. **HEKURI** S-500 (fy=4400 kg/cm²)
3. **SHTRESA MBROJTESE E ARMATURES** do te jete:
-Per themelet dhe do te jete a=5cm
-Per traret, kolonat dhe muret do te jete a=2.5cm
-Per soletat do te jete a=1.5cm

ARMIMI I PLLAKES SE THEMELIT NE KUOTEN -4.32m
(Shufrat e sipërme)



TABELA E HEKURIT					
Nr.	SKICA [cm]	Ø	l [m]	n [copë]	L [m]
ARMIMI I PLLAKES SE THEMELIT (shufrat e sipërme)					
1		14	7.50	329	2467.50
2		14	5.00	329	1645.00
3		14	8.00	166	1328.00
4		14	12.00	39	468.00
5		14	9.00	39	351.00
6		14	9.25	5	46.25
7		14	5.75	11	63.25
8		14	9.90	15	148.50
9		14	6.00	163	978.00
10		16	12.00	139	1668.00
11		14	12.00	262	3144.00
12		14	9.50	104	988.00
13		16	8.00	123	984.00
14		14	4.00	18	72.00
15		14	5.00	18	90.00
16		14	6.50	13	84.50
17		14	5.50	20	110.00

TABELA PERMBLDHESE (1 copë)			
Ø [mm]	L [m]	Pesha njësi [kg/m]	Pesha [kg]
14	11984.00	1.25	15003.97
16	2652.00	1.62	4298.89
TOTALI			19302.86

Porositës
FONDI SHQIPTAR I ZHVILLIMIT

Faza
PROJEKT-ZBATIM

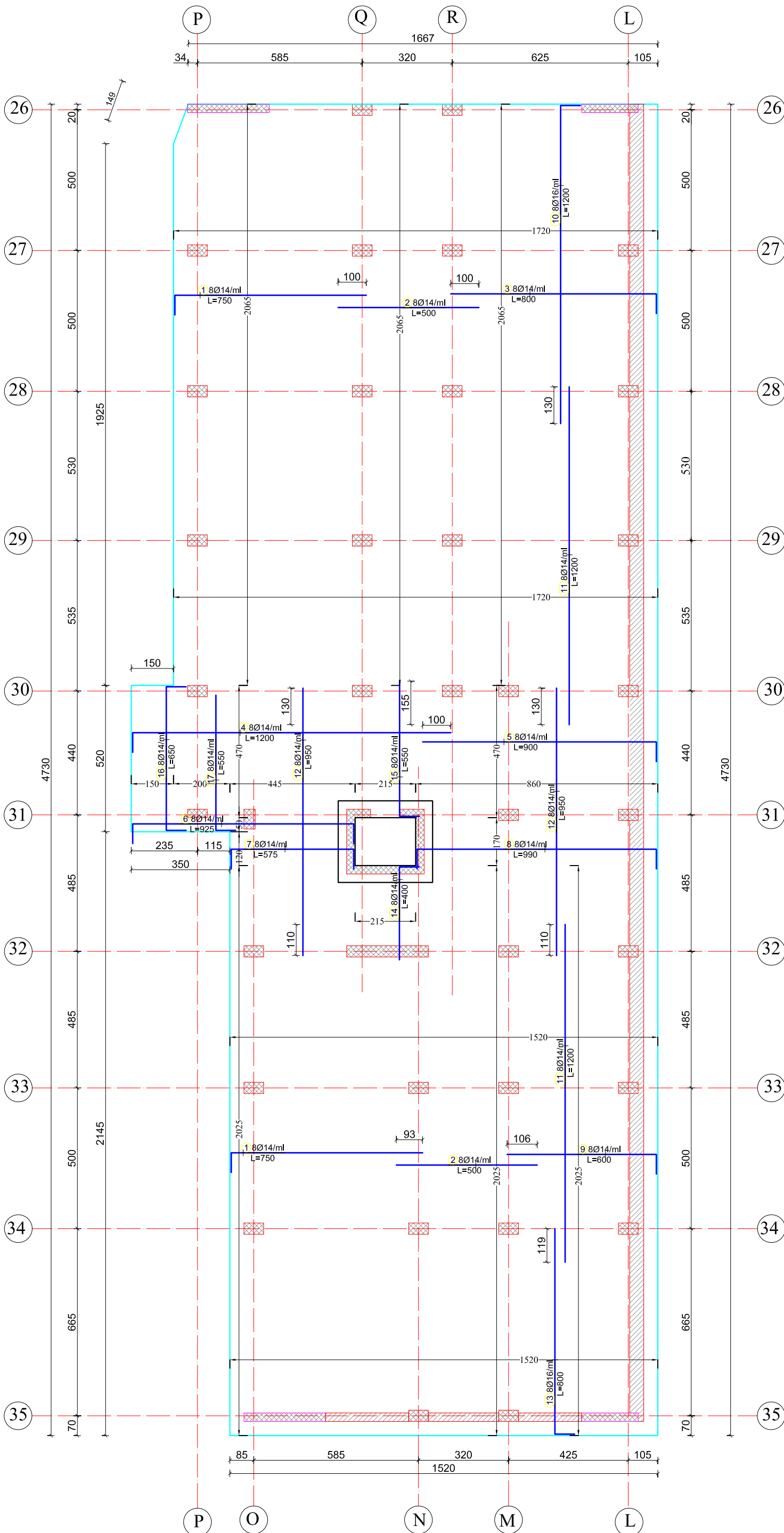
Titulli i Projektit
Investime për transformimin e aseteve publike me potencial zhvillimi në modele të standartit më të lartë të zhvillimit,
Loti 1 "Parku Multifunksional, Tiranë"

PROJEKTUES:
"ARKONSTUDIO SH.P.K."
Licensë N.6996/7
Administrator:
Ark. NASJEL ÇIÇO

Ing. DHIMITRAQ STEFA | Iliç. K-0308/7
Ing. KRENAR DILA | Iliç. K-1389/2
Ing. ALBIONA BERHANAJ | Iliç. K-1556/1
Ing. NURE KASTRATI | Iliç. K-2825
Ing. DENISA SINANI
Ing. ADELA HAXHIU
Ing. ANISA HOXHALLARI
Ing. MARGARITA DAJKO
Ing. NAILE LAZJA

Kapitulli
KONSTRUKSIONI (OBJEKTI D)

Titulli i Vizatimit
ARMIMI I PLLAKES SE THEMELIT NE KUOTEN -4.32m (Shufrat e sipërme)

Shkalla | 1/140 | Nr. i Fletës | K.03

SHENIME TEKNIKE:
1. **BETONI** i perdorur per te gjithë elementet konstruktive do te jete: C-25/30 (M-300)
2. **HEKURI** S-500 (fy=4400 kg/cm²)
3. **SHTRESA MBROJTESE E ARMATURES** do te jete:
-Per themelet dhe do te jete a=5cm
-Per traret, kolonat dhe muret do te jete a=2.5cm
-Per soletat do te jete a=1.5cm

ARMIMI I PLLAKES SE THEMELIT NE KUOTEN -4.32m
(Shtesat nen kolona)



TABELA E HEKURIT					
Nr.	SKICA [cm]	Ø	l [m]	n [copë]	L [m]
ARMIMI I PLLAKES SE THEMELIT (shtesat nen kolona)					
1	450	16	4.50	15	67.50
2	200	16	2.00	222	444.00
3	600	16	6.00	125	750.00
4	350	16	3.50	15	52.50
5	250	16	2.50	330	825.00
6	300	16	3.00	515	1545.00
7	800	18	8.00	118	944.00
8	400	16	4.00	87	348.00
9		18	1.50	13	19.50
10		18	5.00	29	145.00
11		18	2.00	16	32.00
12	950	16	9.50	15	142.50

TABELA PERMBLDHESE (1 copë)			
Ø [mm]	L [m]	Pesha njësi [kg/m]	Pesha [kg]
16	4174.50	1.62	6766.86
18	1140.50	2.05	2338.02
TOTALI			9104.89

Porositës
FONDI SHQIPTAR I ZHVILLIMIT

Faza
PROJEKT-ZBATIM

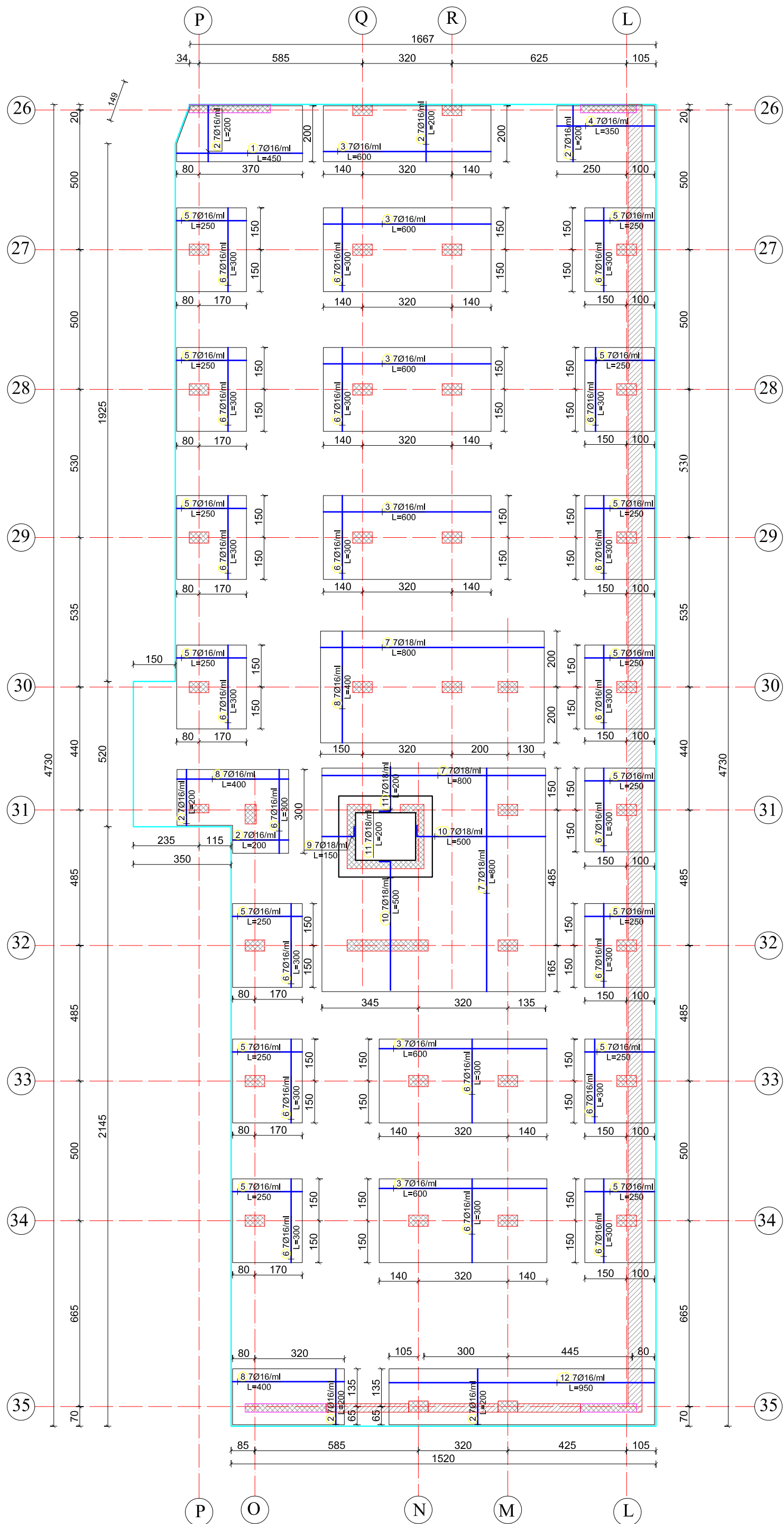
Titulli i Projektit
Investime për transformimin e aseteve publike me potencial zhvillimi në modelet e standartit më të lartë të zhvillimit,
Loti 1 "Parku Multifunksional, Tiranë"

PROJEKTUES:
"ARKONSTUDIO SH.P.K."
Licensë N.6996/7
Administrator:
Ark. NASJEL ÇIÇO

Ing. DHIMITRAQ STEFA	liç. K-0308/7
Ing. KRENAR DILA	liç. K-1389/2
Ing. ALBIONA BERHANAJ	liç. K-1556/1
Ing. NURE KASTRATI	liç. K-2825
Ing. DENISA SINANI	
Ing. ADELA HAXHIU	
Ing. ANISA HOXHALLARI	
Ing. MARGARITA DAJKO	
Ing. NAILE LAZJA	

Kapitulli
KONSTRUKSIONI (OBJEKTI D)

Titulli i Vizatimit
ARMIMI I PLLAKES SE THEMELIT NE KUOTEN -4.32m (Shtesat nen kolona)

Shkalla 1/140	Nr. i Fletës K.04
------------------	----------------------

SHENIME TEKNIKE:
1. **BETONI** i perdorur per te gjithë elementet konstruktive do te jete: C-25/30 (M-300)
2. **HEKURI** S-500 (fy=4400 kg/cm²)
3. **SHTRESA MBROJTESE E ARMATURES** do te jete:
-Per themelet dhe do te jete a=5cm
-Per traret, kolonat dhe muret do te jete a=2.5cm
-Per soletat do te jete a=1.5cm

PLANI I GROPES SE ASHENSORIT

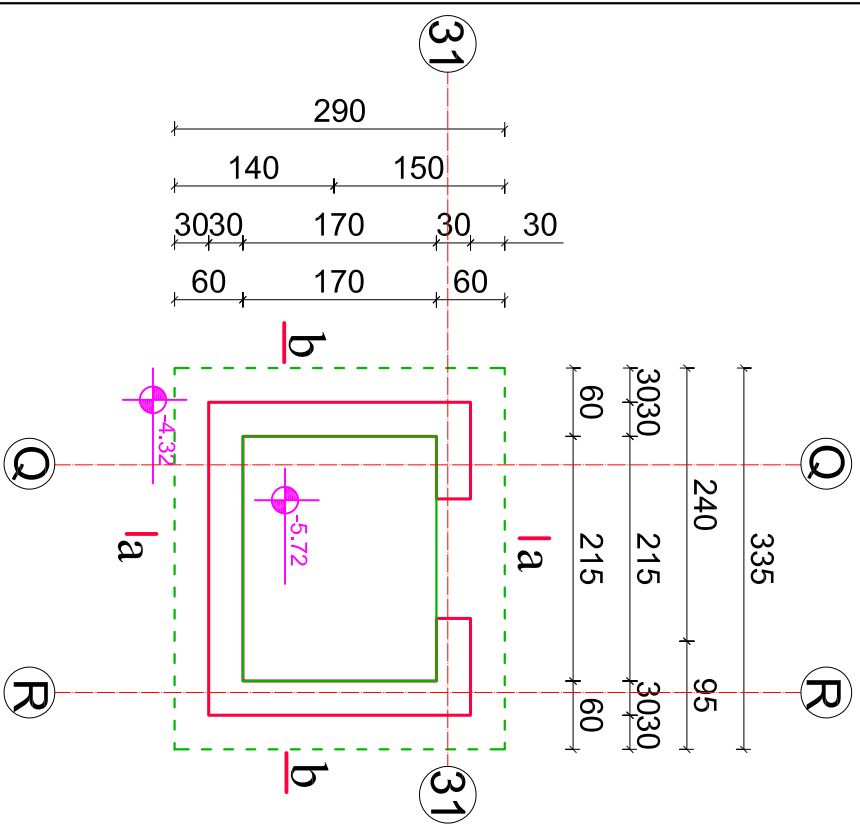

Prejia a-a

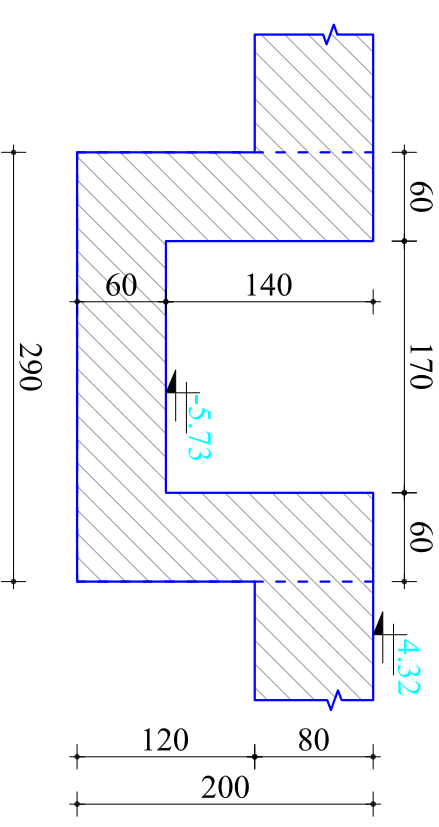

Prejia b-b

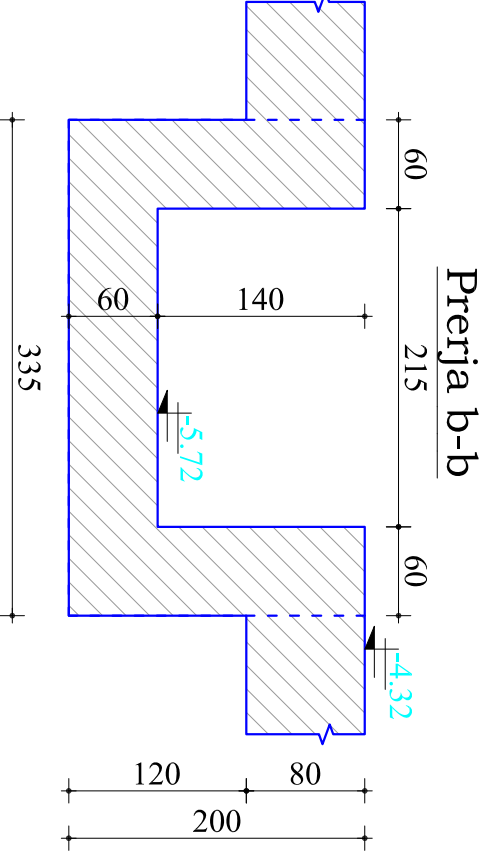

Nr.	SKICA [cm]	Ø	L [m]	n [copë]	L [m]
1		50	16	3.80	56
2		50	16	4.25	48
3		50	16	5.00	94
4		50	12	3.25	12
5		50	12	2.80	12
6		50	14	2.00	5
TOTALI					1516.81

TABELA PERMBLDHESE

Ø [mm]	L [m]	Peshë njësi [kg/m]	Peshë [kg]
12	72.60	0.92	66.79
14	10.00	1.25	12.52
16	886.80	1.62	1437.50
TOTALI			1516.81

Prejia a-a

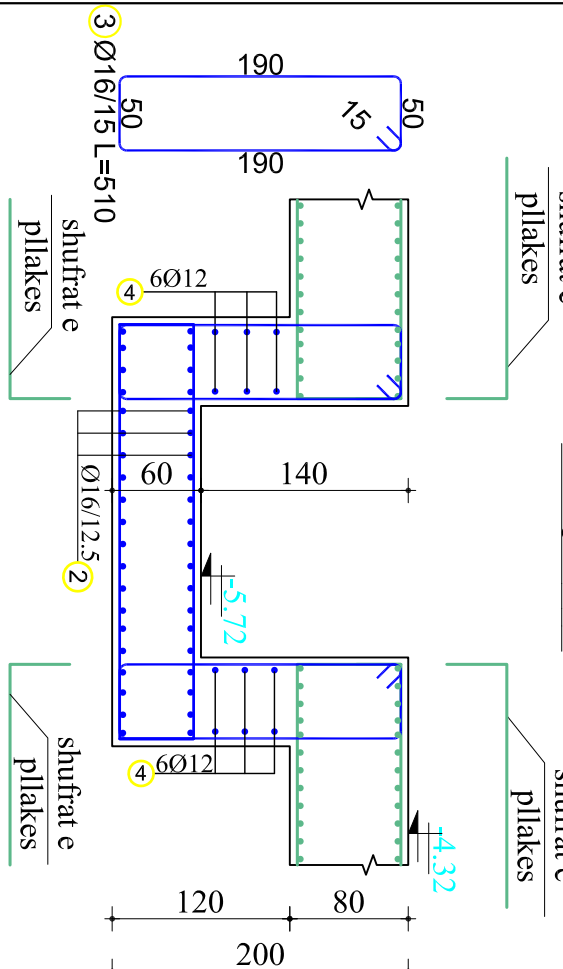

Prejia b-b

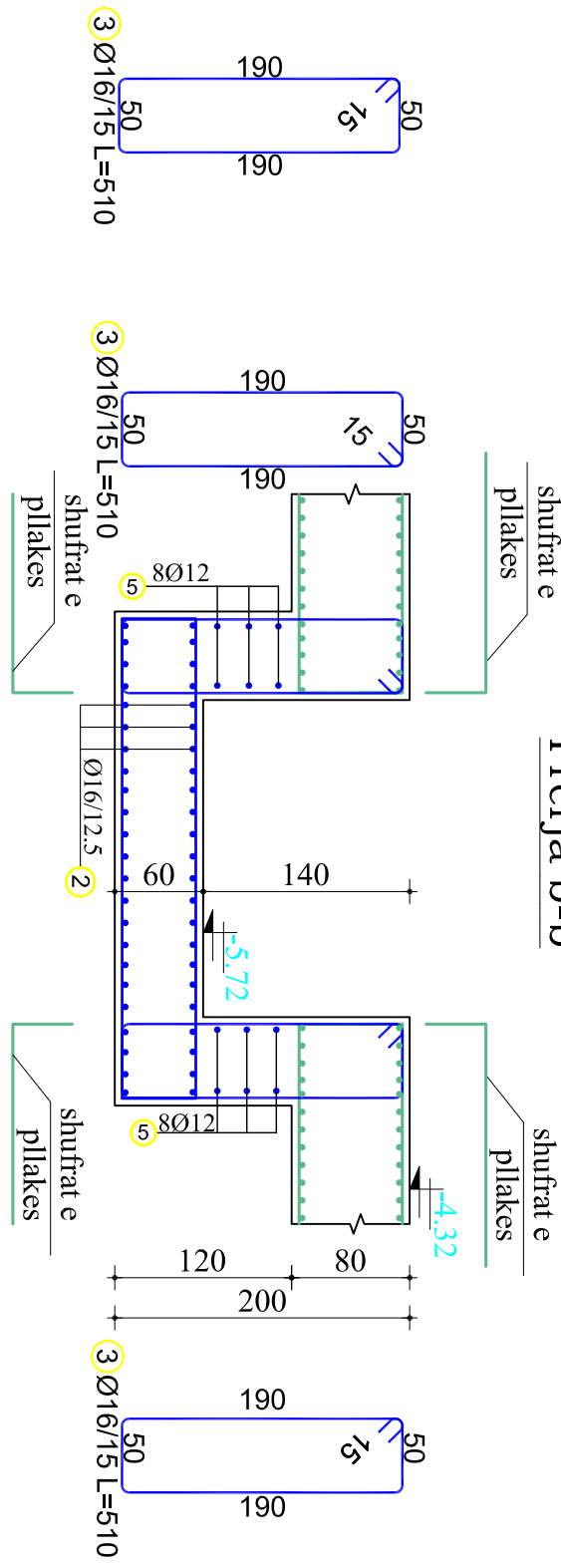

Kavallota Ø14

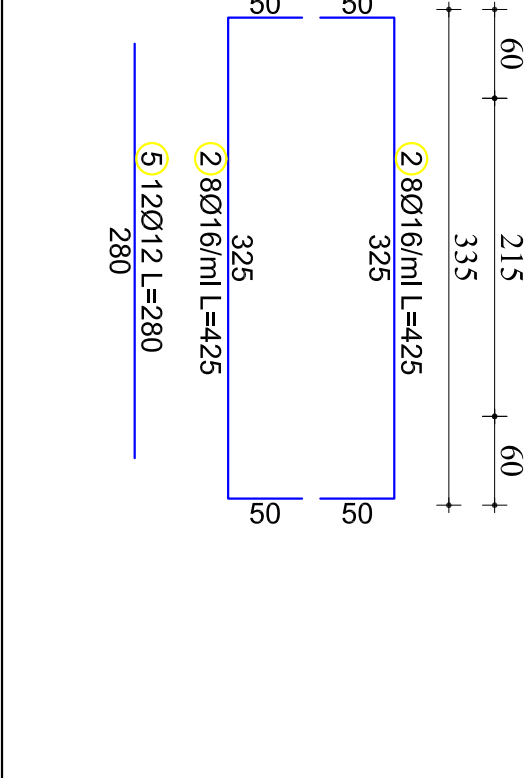
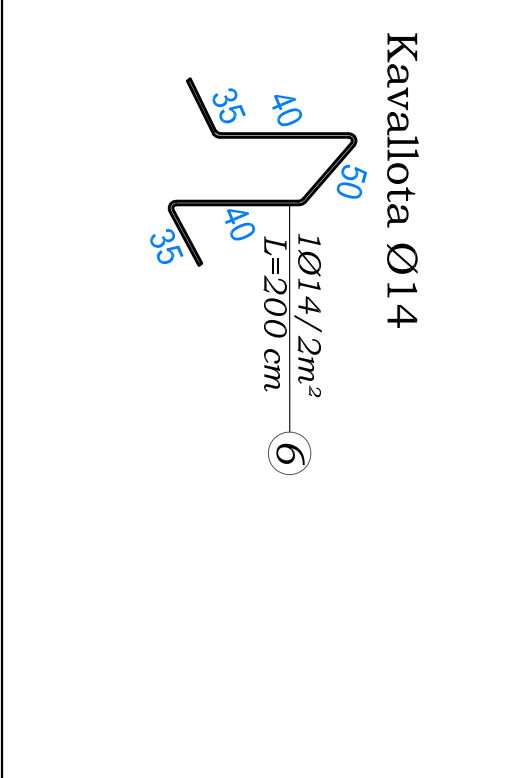
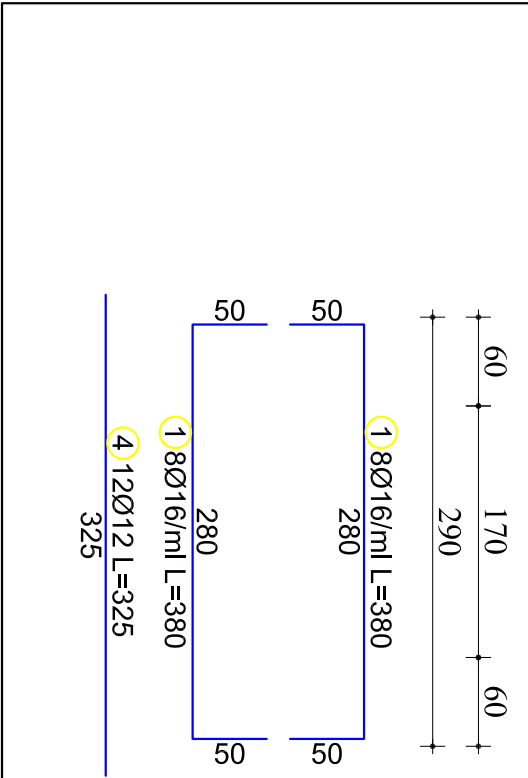
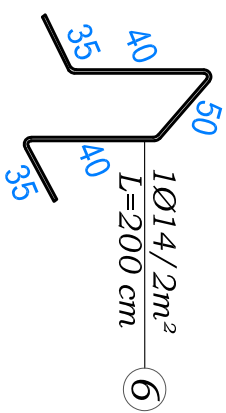

PROJEKTUES:
"ARKONSTUDIO SH.P.K."
Licensë N.6996/7
Administrator:
Ark. MASLEL ÇIÇO

PROJEKT-ZBATIM

Faza
Titulli i Projektit

Porositës
FONDI SHQIPTAR I ZHVILLIMIT

Kapitulli
KONSTRUKSIONI
(OBJEKTI D)

Titulli i Vizimit
PLANI DHE ARMIMI I GROPES SE ASHENSORIT

Shtetja
Nr. i Fletës
K.06

SHENIME TEKNIKE:
1. BETONI i përdorur për te gjithë elementet konstruktive do të jetë: C-25/30 (M-300)
2. HEKURI S-500 (fy=4400 kg/cm²)
3. SHTRËSA MBROJTËSE E ARMATURËS do të jetë: -Për themeljet do të jetë a=5cm
-Për trarët, kolonat dhe muret do të jetë a=2.5cm
-Për soletat do të jetë a=1.5cm

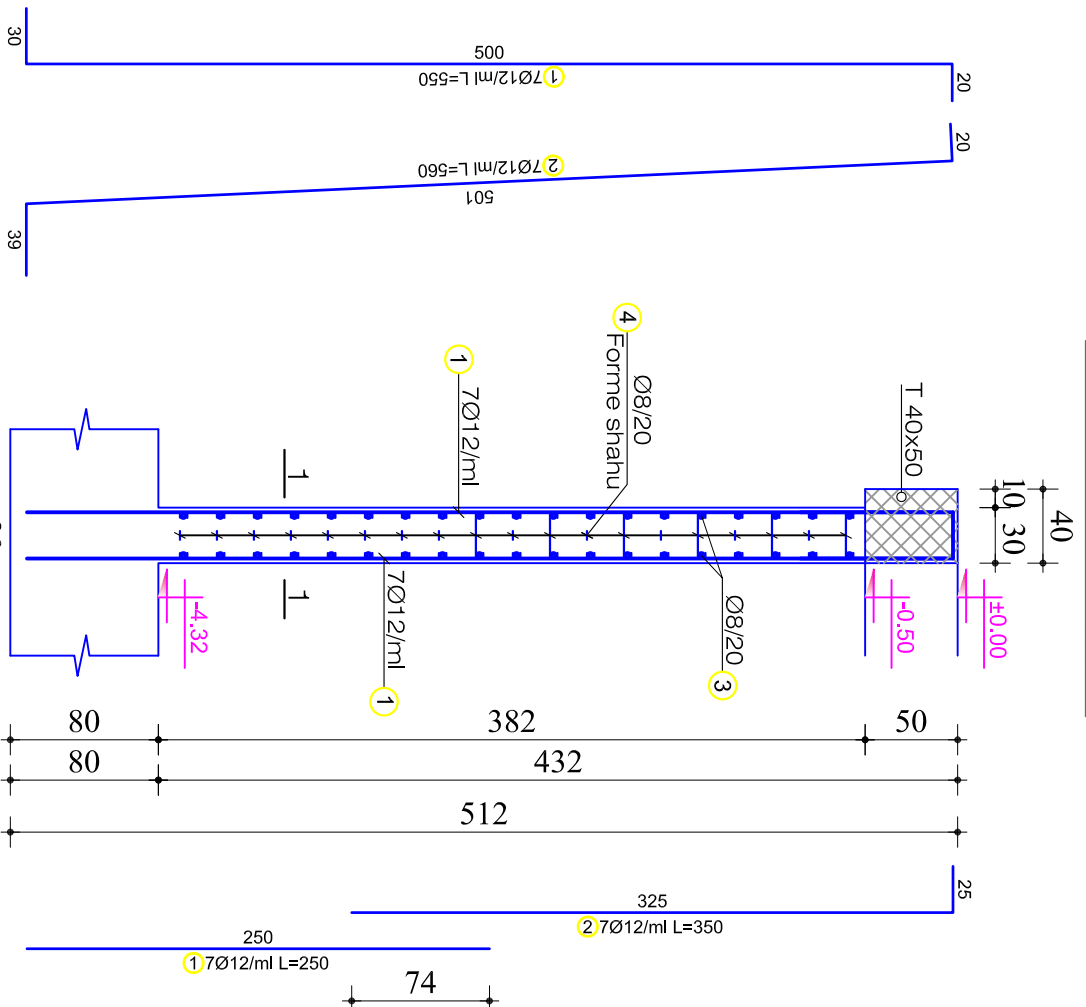
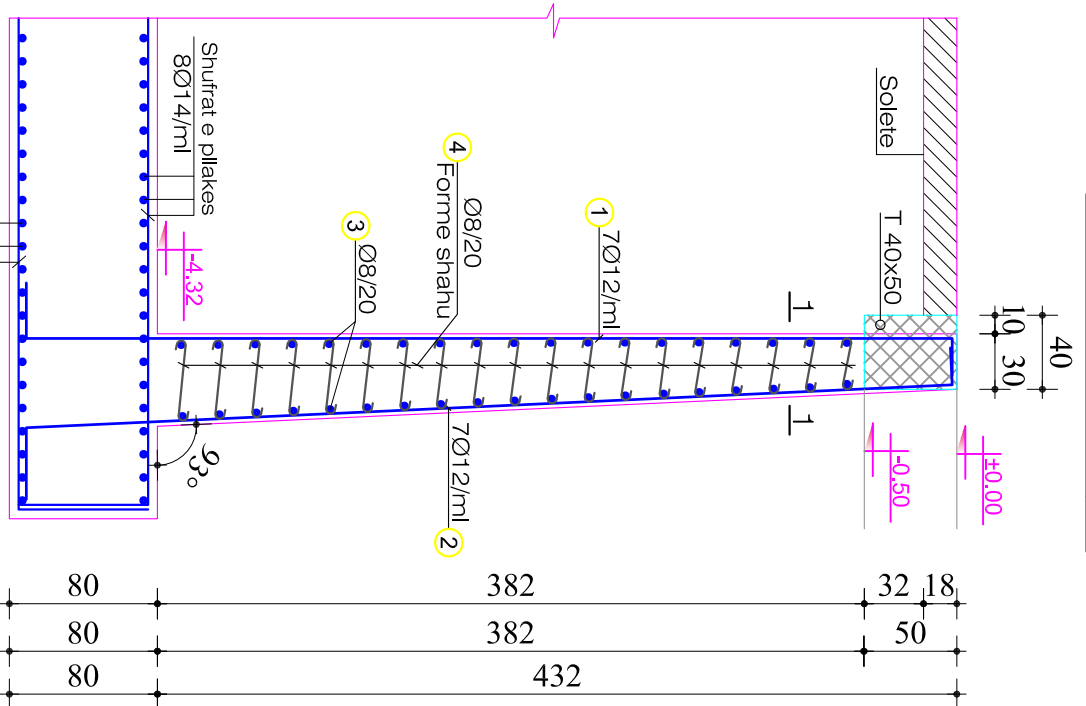

Fragment armimi i murit

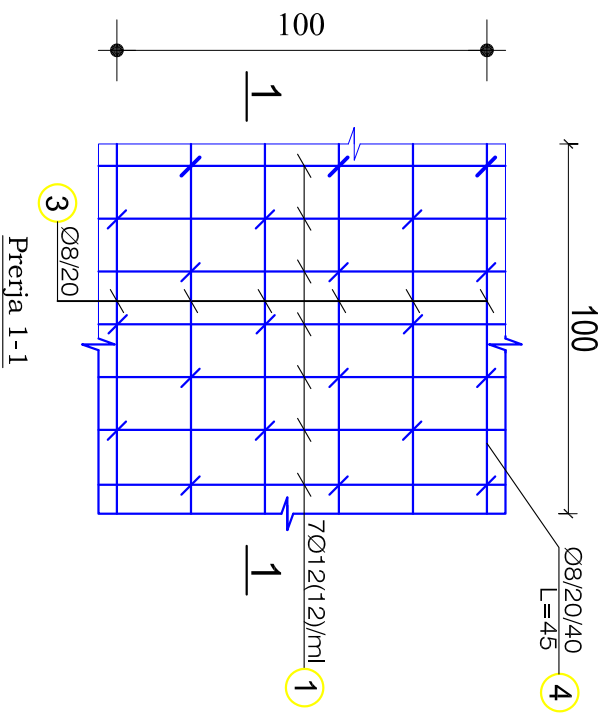

Fragment armimi i murit



TABELA E HEKURIT					
Nr.	SKICA [cm]	Ø	l [m]	n [copë]	L [m]
ARMIMI I MURIT TE PODRUMIT Mp/50					
1		Ø8	5.50	7	38.50
2		Ø8	5.60	7	39.20
3		Ø8	1.00	10	10.00
TOTALI					
96.09					
TABELA PERMBLDHESE (8 ml)					
Ø [mm]	L [m]	Pesha njësi [kg/ml]	Pesha [kg]		
8	46.00	0.41	18.81		
12	84.00	0.92	77.28		
TOTALI					
96.09					
TABELA PERMBLDHESE (47 ml)					
Ø [mm]	L [m]	Pesha njësi [kg/ml]	Pesha [kg]		
8	3102.00	0.41	1268.72		
12	3651.90	0.92	3359.75		
TOTALI					
4628.47					
TABELA E HEKURIT					
Nr.	SKICA [cm]	Ø	l [m]	n [copë]	L [m]
ARMIMI I MURIT TE PODRUMIT Mp1/30 (Prejia 1-1)					
1		Ø8	2.50	14	35.00
2		Ø8	3.50	14	49.00
3		Ø8	1.00	10	10.00
4		Ø8	0.45	80	36.00
TOTALI					
90.00					

SHENIM:
NE MURIN E PODRUMIT MP/50 STAPA ESHTJE ME GJATESI TE NDRYSHUESHME DHE TE PERSHTATET SIPAS PRERJES TERTHORE TE MURIT.

Porositës:

FONDI SHQIPTAR I ZHVILLIMIT

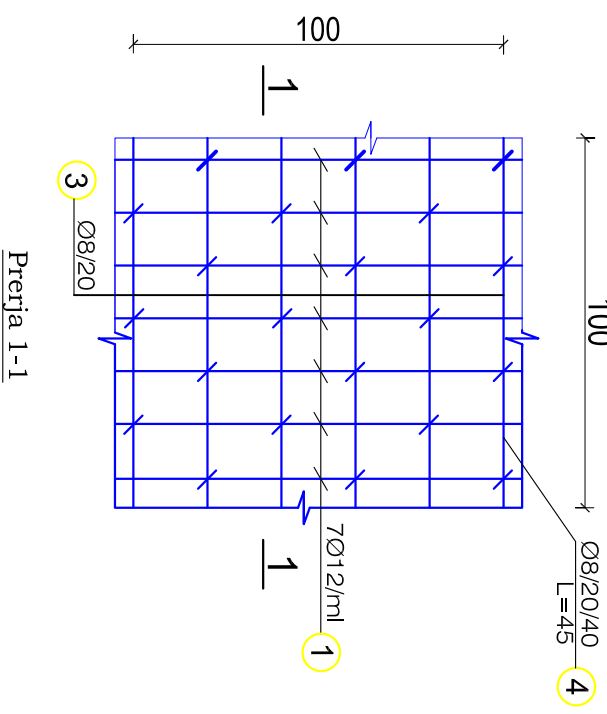
Faza:

PROJEKT-ZBATIMI

Titulli i Projektit :

Investime për transformimin e aseteve publike me potencial zhvillimi në modelet e standartit më të lartë të zhvillimit, Loti 1 "Parku Multifunksional, Tiranë

PROJEKTUES:

"ARKONSTUDIO SH.P.K."

Licensë N.6996/7

Administrator:

Ark. NASIEL ÇIÇO



ARKONSTUDIO

Ing. DHIMITRAQ STEFA

Iliç. K-0308/7

Ing. KRENAR DILA

Iliç. K-1389/2

Ing. ALBIONA BERHANAJ

Iliç. K-1556/1

Ing. NJURE KASTRATI

Iliç. K-2825

Ing. DENISA SIMANI

Ing. ADELA HAXHIU

Ing. ANISA HOXHALLARI

Ing. MARGARITA DAKO

Ing. NALE LAZJA

Kapitulli

KONSTRUKSIONI

Titulli i Vizatimit

ARMIMI I MURIT Mp1/30 DHE Mp 50/30 (OBJEKTI D)

Shkalla

Nr. i Fletës

K.07

SHENIME TEKNIKE:

1. **BETONI** i perdorur per te gjithë elementet konstruktive do te jete: C-25/30 (M-300)
 2. **HEKURI** S-500 (fy=4400 kg/cm2)
 3. **SHTRESA MBROJTJESHE E ARMATURES** do te jete:
 -Per themelet do te jete a=5cm
 -Per trarët, kolonat dhe muret do te jete a=2.5cm
 -Per soletat do te jete a=1.5cm

Armimi i Kolones K1 (70x40)



TABELA E HEKURIT					
Nr.	SKICA [cm]	Ø	l [m]	n [copë]	L [m]
00ARMIMI I KOLONES K1 70X40					
1		20	3.00	8	24.00
2		20	4.00	8	32.00
3		20	4.50	8	36.00
4		20	4.50	8	36.00
5		20	6.00	8	48.00
6		20	6.00	8	48.00
7		20	4.00	8	32.00
8		20	4.00	8	32.00
9		20	4.50	8	36.00
10		20	3.50	8	28.00
11		10	1.70	176	299.20
12		10	1.05	176	184.80
13		8	1.70	132	224.40
14		8	1.05	132	138.60

TABELA PERMBLEDHESE E HEKURIT (1 copë)			
Ø [mm]	L [m]	Pesha njësi [kg/m ³]	Pesha [kg]
8	363.00	0.41	148.47
10	484.00	0.65	314.12
20	352.00	2.48	871.20
TOTAL			1333.78

TABELA PERMBLEDHESE E HEKURIT (27 copë)			
Ø [mm]	L [m]	Pesha njësi [kg/m ³]	Pesha [kg]
8	9801.00	0.41	4008.61
10	13068.00	0.65	8481.13
20	9504.00	2.48	23522.40
TOTAL			36012.14

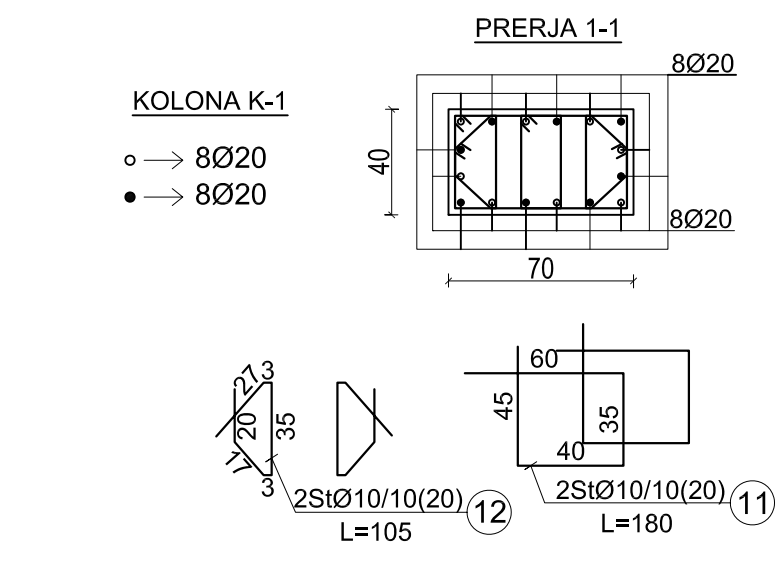
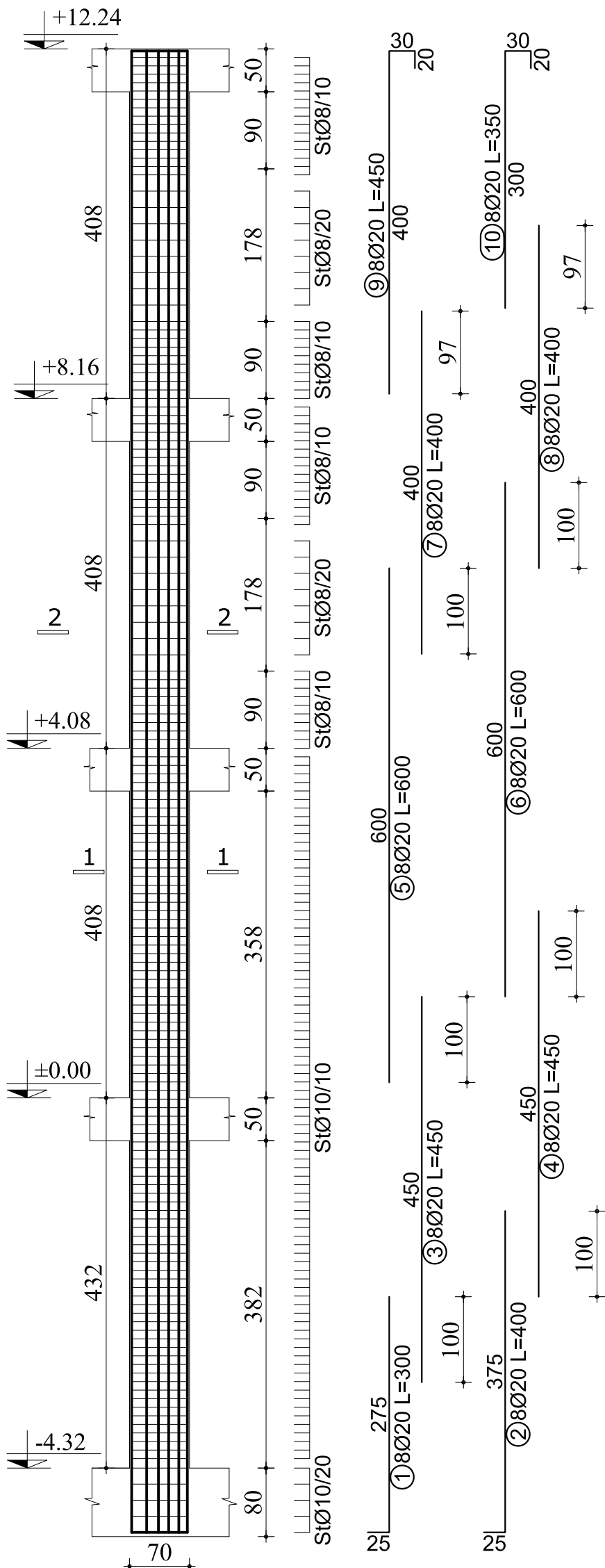
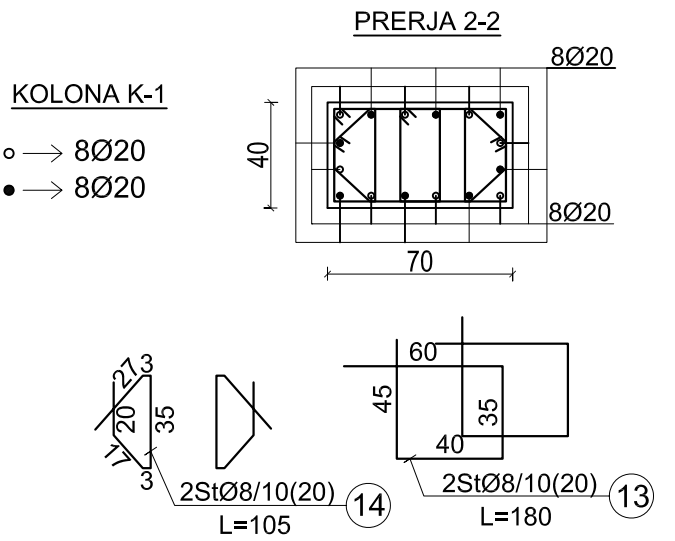

Porositës
FONDI SHQIPTAR I ZHVILLIMIT

Faza
PROJEKT-ZBATIM

Titulli i Projektit
Investime për transformimin e asetëve publike me potencial zhvillimi në modele të standartit më të lartë të zhvillimit, Loti 1 "Parku Multifunksional, Tiranë"

PROJEKTUES:
"ARKONSTUDIO SH.P.K."
Licensë N.6996/7
Administrator:
Ark. NASJEL ÇIÇO

Ing. DHIMITRAQ STEFA liç. K-0308/7
Ing. KRENAR DILA liç. K-1389/2
Ing. ALBIONA BERHANAJ liç. K-1556/1
Ing. NURE KASTRATI liç. K-2825
Ing. DENISA SINANI
Ing. ADELA HAXHIU
Ing. ANISA HOXHALLARI
Ing. MARGARITA DAJKO
Ing. NAILE LAZJA

Kapitulli
KONSTRUKSIONI
(OBJEKTI D)

Titulli i Vizatimit
ARMIMI I KOLONES K1 (70x40)

Shkalla
1/60

Nr. i Fletës
K.08

SHENIME TEKNIKE:
1. **BETONI** i perdorur per te gjithë elementet konstruktive do te jete: C-25/30 (M-300)
2. **HEKURI** S-500 (fy=4400 kg/cm²)
3. **SHTRESA MBROJTESE E ARMATURES** do te jete:
-Per themelet do te jete a=5cm
-Per traret, kolonat dhe muret do te jete a=2.5cm
-Per soletat do te jete a=1.5cm
4. Stafat te vazhdojne edhe ne zonen e intersektimit me traret dhe soleten.
5. Ganzhat e stafave te kthehen me kend 45°(135°) dhe te respektohet gjatesia e ganxhave ne masen 10Ø.
6. pozicioni i ganxhave te stafave te alternohet ne pozicione te ndryshme pergjate lartesisë se kolones.

Armimi i Kolones K2 (70x40)



TABELA E HEKURIT					
Nr.	SKICA [cm]	Ø	l [m]	n [copë]	L [m]
ARMIMI I KOLONES K2 70X40					
1		18	3.00	8	24.00
2		18	4.00	8	32.00
3		18	4.50	8	36.00
4		18	4.50	8	36.00
5		18	6.00	8	48.00
6		18	6.00	8	48.00
7		18	4.00	8	32.00
8		18	4.00	8	32.00
9		18	4.50	8	36.00
10		18	3.50	8	28.00
11		10	1.70	176	299.20
12		10	1.05	176	184.80
13		8	1.70	132	224.40
14		8	1.05	132	138.60

TABELA PERMBLEDHËSE E HEKURIT (1 copë)			
Ø [mm]	L [m]	Pesha njësi [kg/m']	Pesha [kg]
8	363.00	0.41	148.47
10	484.00	0.65	314.12
18	352.00	2.05	721.60
TOTAL			1184.18

TABELA PERMBLEDHËSE E HEKURIT (8 copë)			
Ø [mm]	L [m]	Pesha njësi [kg/m']	Pesha [kg]
8	2904.00	0.41	1187.74
10	3872.00	0.65	2512.93
18	2816.00	2.05	5772.80
TOTAL			9473.46

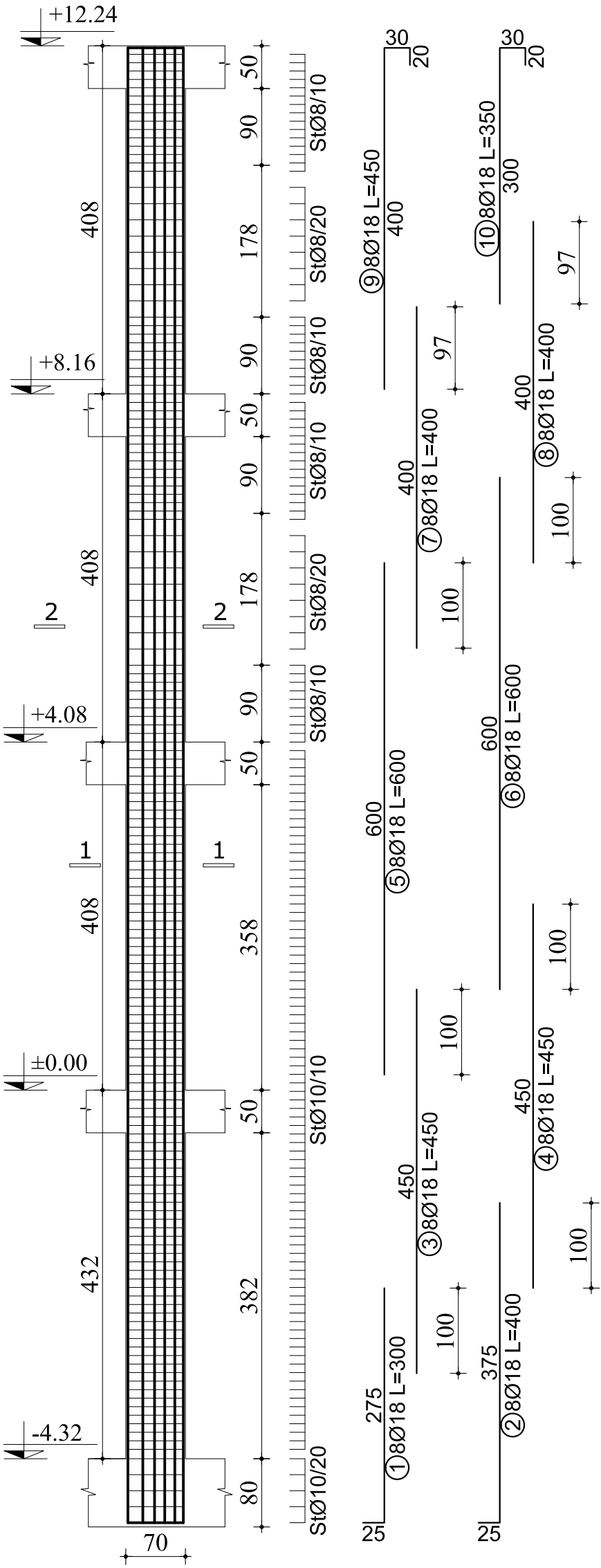
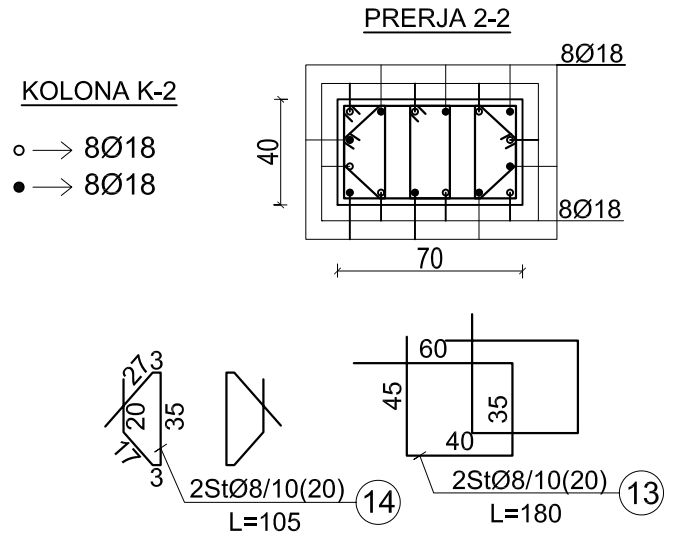

Porositës
FONDI SHQIPTAR I ZHVILLIMIT

Faza
PROJEKT-ZBATIM

Titulli i Projektit
Investime për transformimin e aseteve publike me potencial zhvillimi në modele të standartit më të lartë të zhvillimit, Loti 1 "Parku Multifunksional, Tiranë"

PROJEKTUES:
"ARKONSTUDIO SH.P.K."
Licensë N.6996/7
Administrator:
Ark. NASJEL ÇIÇO

Ing. DHIMITRAQ STEFA	liç. K-0308/7
Ing. KRENAR DILA	liç. K-1389/2
Ing. ALBIONA BERHANAJ	liç. K-1556/1
Ing. NURE KASTRATI	liç. K-2825
Ing. DENISA SINANI	
Ing. ADELA HAXHIU	
Ing. ANISA HOXHALLARI	
Ing. MARGARITA DAJKO	
Ing. NAILE LAZJA	

Kapitulli
KONSTRUKSIONI
(OBJEKTI D)

Titulli i Vizatimit
ARMIMI I KOLONES K2 (70x40)

Shkalla
1/60

Nr. i Fletës
K.09

- SHENIME TEKNIKE:
- BETONI** i perdorur per te gjithë elementet konstruktive do te jete: C-25/30 (M-300)
 - HEKURI** S-500 (fy=4400 kg/cm²)
 - SHTRESA MBROJTESE E ARMATURES** do te jete:
 - Per themelet do te jete a=5cm
 - Per traret, kolonat dhe muret do te jete a=2.5cm
 - Per soletat do te jete a=1.5cm
 - Stafat te vazhdojne edhe ne zonen e intersektimit me traret dhe soleten.
 - Ganzhat e stafave te kthehen me kend 45°(135°) dhe te respektohet gjatesia e ganzhave ne masen 10Ø.
 - pozicioni i ganzhave te stafave te alternohet ne pozicione te ndryshme pergjate lartesisë se kolones.

Armimi i Kolones K3 (70x30)



TABELA E HEKURIT					
Nr.	SKICA [cm]	Ø	l [m]	n [copë]	L [m]
ARMIMI I KOLONES K2 70X40					
1		18	3.00	8	24.00
2		18	4.00	8	32.00
3		18	4.50	8	36.00
4		18	4.50	8	36.00
5		18	6.00	8	48.00
6		18	6.00	8	48.00
7		18	4.00	8	32.00
8		18	4.00	8	32.00
9		18	4.50	8	36.00
10		18	3.50	8	28.00
11		10	1.70	176	299.20
12		10	1.05	176	184.80
13		8	1.70	132	224.40
14		8	1.05	132	138.60

TABELA PERMBLEDHESHE E HEKURIT (1 copë)			
Ø [mm]	L [m]	Pesha njësi [kg/m']	Pesha [kg]
8	363.00	0.41	148.47
10	484.00	0.65	314.12
18	352.00	2.05	721.60
TOTAL			1184.18

TABELA PERMBLEDHESHE E HEKURIT (8 copë)			
Ø [mm]	L [m]	Pesha njësi [kg/m']	Pesha [kg]
8	2904.00	0.41	1187.74
10	3872.00	0.65	2512.93
18	2816.00	2.05	5772.80
TOTAL			9473.46

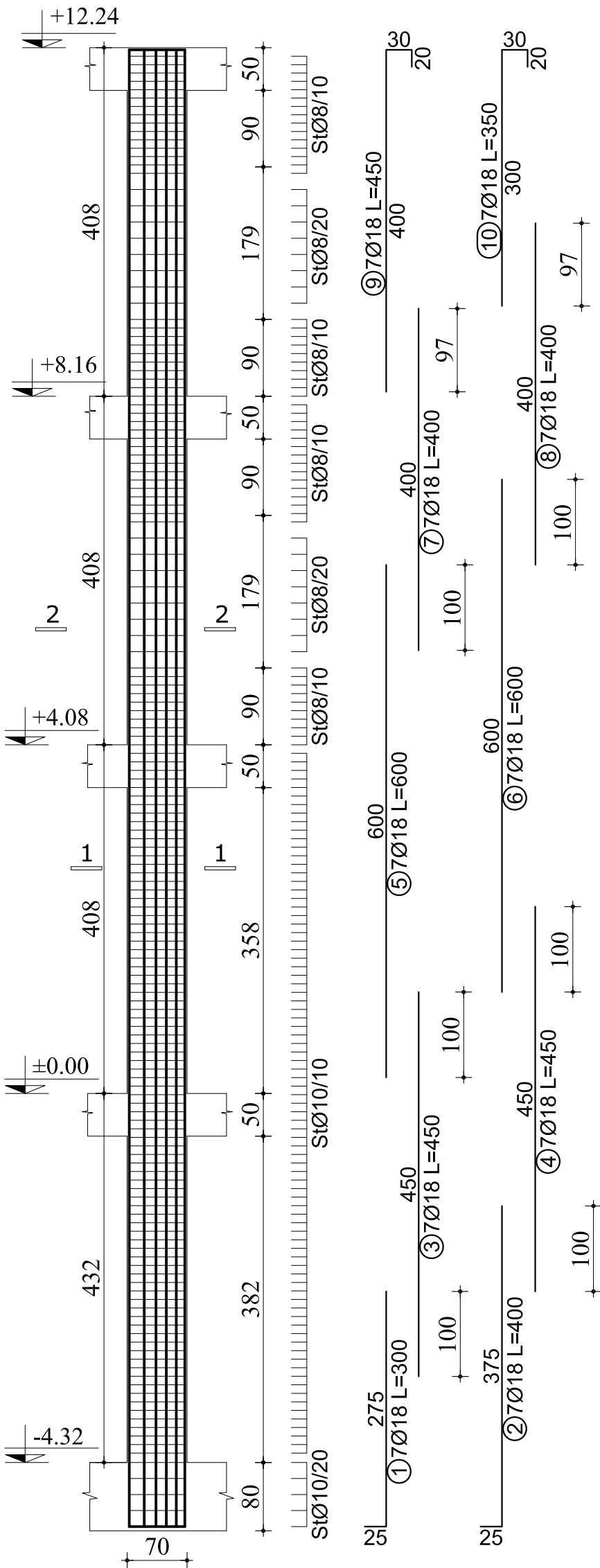
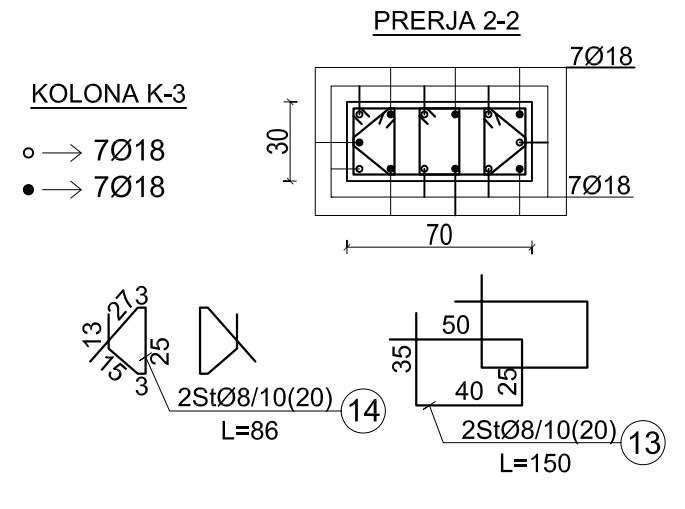
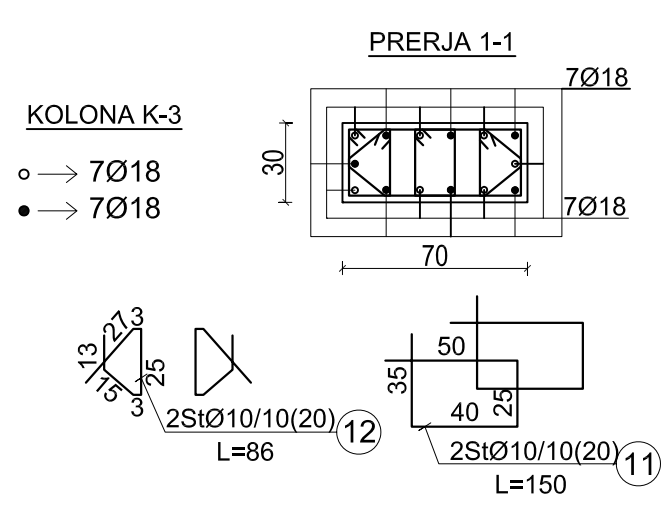

Porositës
FONDI SHQIPTAR I ZHVILLIMIT

Faza
PROJEKT-ZBATIM

Titulli i Projektit
Investime për transformimin e asetëve publike me potencial zhvillimi në modele të standartit më të lartë të zhvillimit, Loti 1 "Parku Multifunksional, Tiranë"

PROJEKTUES:
"ARKONSTUDIO SH.P.K."
Licensë N.6996/7
Administrator:
Ark. NASJEL ÇIÇO

Ing. DHIMITRAQ STEFA	liç. K-0308/7
Ing. KRENAR DILA	liç. K-1389/2
Ing. ALBIONA BERHANAJ	liç. K-1556/1
Ing. NURE KASTRATI	liç. K-2825
Ing. DENISA SINANI	
Ing. ADELA HAXHIU	
Ing. ANISA HOXHALLARI	
Ing. MARGARITA DAJKO	
Ing. NAILE LAZJA	

Kapitulli
KONSTRUKSIONI
(OBJEKTI D)

Titulli i Vizatimit
ARMIMI I KOLONES K3 (70x30)

Shkalla
1/60

Nr. i Fletës
K.10

SHENIME TEKNIKE:

- BETONI** i perdorur per te gjithë elementet konstruktive do te jete: C-25/30 (M-300)
- HEKURI** S-500 (fy=4400 kg/cm²)
- SHITRESA MBROJTESE E ARMATURES** do te jete:
 - Per themelet do te jete a=5cm
 - Per traret, kolonat dhe muret do te jete a=2.5cm
 - Per soletat do te jete a=1.5cm
- Stafat te vazhdojne edhe ne zonen e intersektimit me traret dhe soleten.
- Ganzhat e stafave te kthehen me kend 45°(135°) dhe te respektohet gjatesia e ganzhave ne masen 10Ø.
- pozicioni i ganzhave te stafave te alternohet ne pozicione te ndryshme pergjate lartesisë se kolones.

Armimi i Murit M1 (290x30)

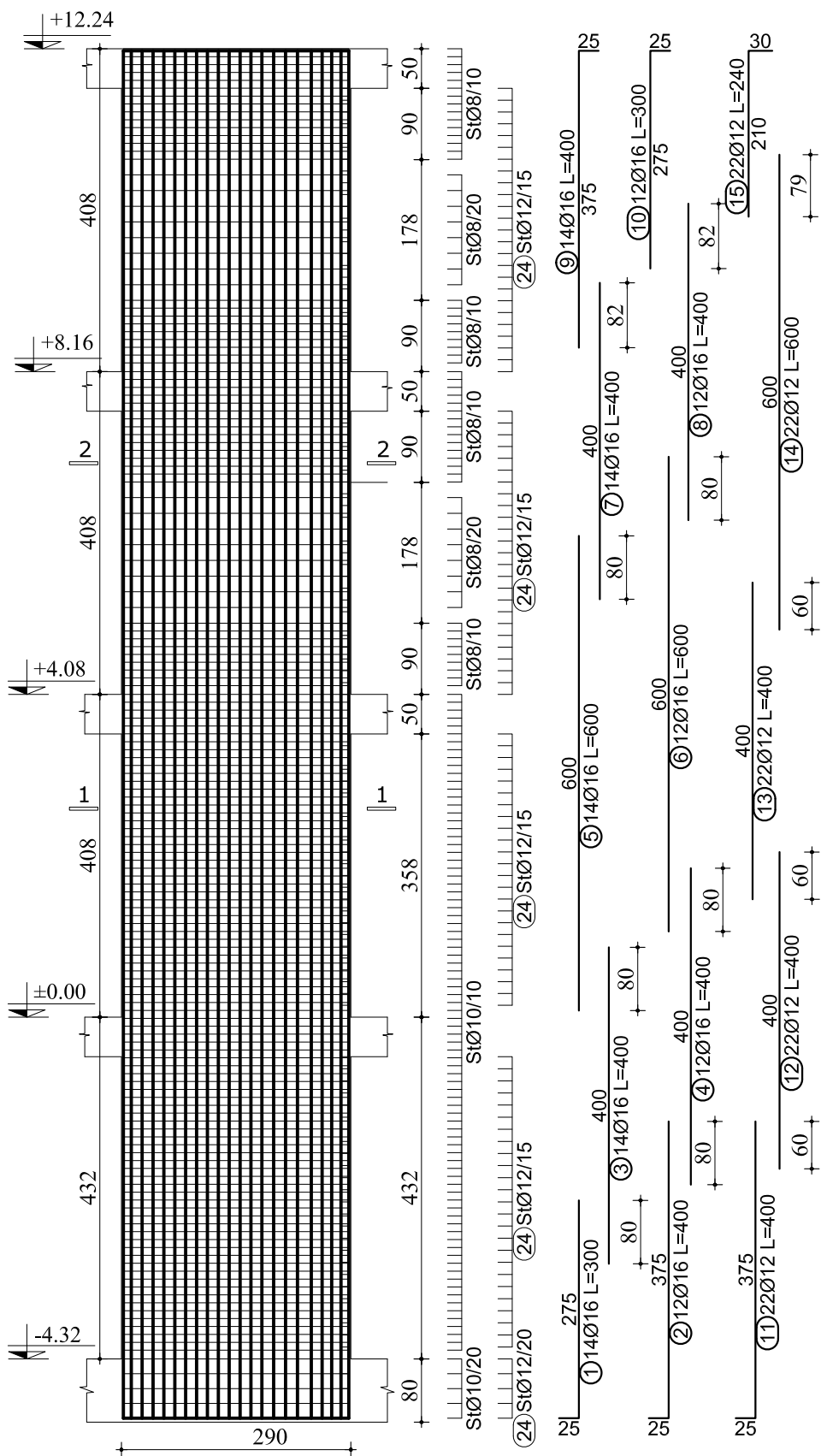

MURIM-1

- → 12Ø16
- → 14Ø16
- → 22Ø12

PRERJA 1-1

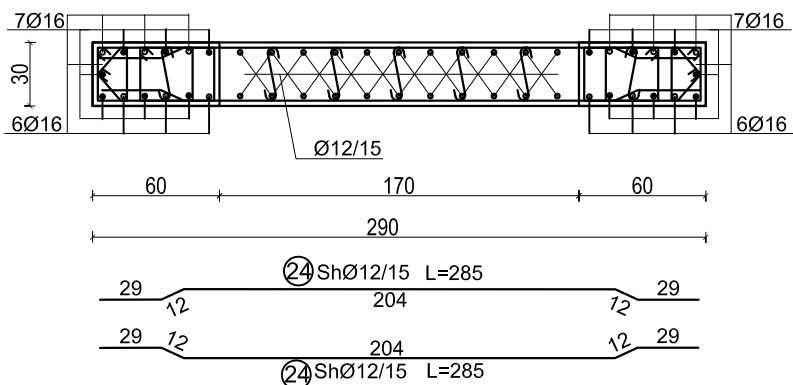

PRERJA 2-2



TABELA E HEKURIT					
Nr.	SKICA [cm]	Ø	l [m]	n [copë]	L [m]
ARMIMI I MURIT M1 290X30					
1		16	3.00	14	42.00
2		16	4.00	12	48.00
3		16	4.00	14	56.00
4		16	4.00	12	48.00
5		16	6.00	14	84.00
6		16	6.00	12	72.00
7		16	4.00	14	56.00
8		16	4.00	12	48.00
9		16	4.00	14	56.00
10		16	3.00	12	36.00
11		12	4.00	22	88.00
12		12	4.00	22	88.00
13		12	4.00	22	88.00
14		12	6.00	22	132.00
15		12	2.40	22	52.80
16		10	1.50	178	267.00
17		10	1.30	178	231.40
18		10	0.93	178	165.54
19		10	0.55	623	342.65
20		8	1.50	128	192.00
21		8	1.30	128	166.40
22		8	0.55	448	246.40
23		8	0.93	128	119.04
24		12	1.96	208	407.68

TABELA PERMBLEDHESE E HEKURIT (1 copë)			
Ø [mm]	L [m]	Pesha njësi [kg/m ³]	Pesha [kg]
8	723.84	0.41	296.05
10	1006.59	0.65	653.28
12	856.48	0.92	787.96
16	546.00	1.62	885.07
TOTAL			2622.36

TABELA PERMBLEDHESE E HEKURIT (2 copë)			
Ø [mm]	L [m]	Pesha njësi [kg/m ³]	Pesha [kg]
8	1447.68	0.41	592.10
10	2013.18	0.65	1306.55
12	1712.96	0.92	1575.92
16	1092.00	1.62	1770.13
TOTAL			5244.71

Porositës
FONDI SHQIPTAR I ZHVILLIMIT

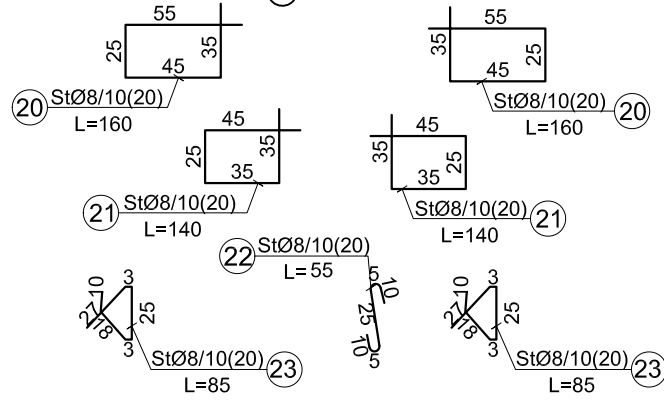
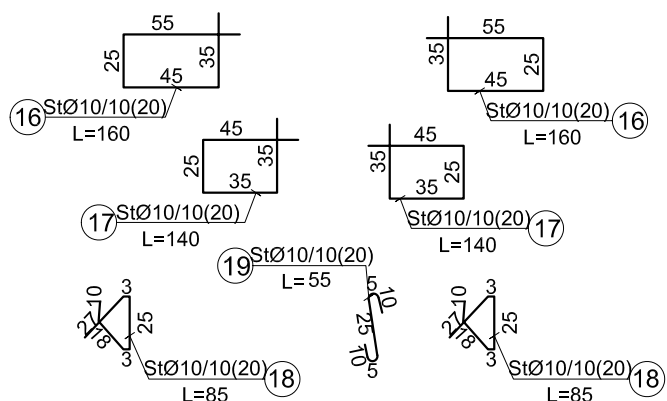
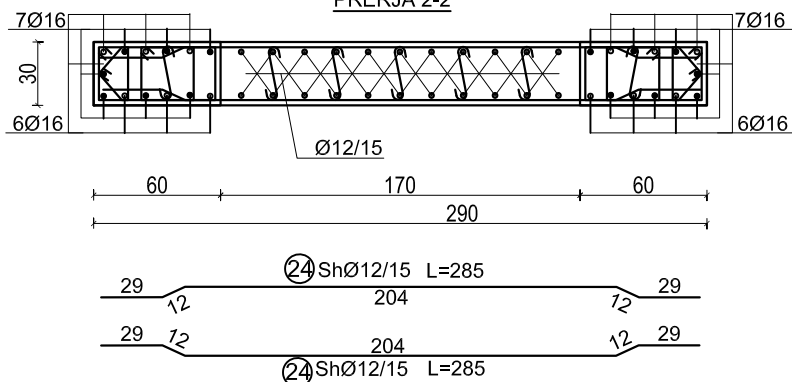
Faza
PROJEKT-ZBATIM

Titulli i Projektit
Investime për transformimin e asetëve publike me potencial zhvillimi në modele të standartit më të lartë të zhvillimit, Loti 1 "Parku Multifunksional, Tiranë"

PROJEKTUES:
"ARONSTUDIO SH.P.K."
Licensë N.6996/7
Administrator:
Ark. NASJEL ÇIÇO

Ing. DHIMITRAQ STEFA	liç. K-0308/7
Ing. KRENAR DILA	liç. K-1389/2
Ing. ALBIONA BERHANAJ	liç. K-1556/1
Ing. NURE KASTRATI	liç. K-2825
Ing. DENISA SINANI	
Ing. ADELA HAXHIU	
Ing. ANISA HOXHALLARI	
Ing. MARGARITA DAJKO	
Ing. NAILE LAZJA	

Kapitulli
KONSTRUKSIONI
(OBJEKTI D)

Titulli i Vizatimit
ARMIMI I MURIT M1 (290x30)

Shkalla
1/80

Nr. i Fletës
K.11

SHENIME TEKNIKE:

- BETONI** i perdorur per te gjithë elementet konstruktive do te jete: C-25/30 (M-300)
- HEKURI** S-500 (fy=4400 kg/cm²)
- SHITRESA MBROJTESE E ARMATURES** do te jete:
 - Per themelet do te jete a=5cm
 - Per traret, kolonat dhe muret do te jete a=2.5cm
 - Per soletat do te jete a=1.5cm
- Stafat te vazhdojne edhe ne zonen e intersektimit me traret dhe soleten.
- Ganzhat e stafave te kthehen me kend 45°(135°) dhe te respektohet gjatesia e ganxhave ne masen 10Ø.
- pozicioni i ganxhave te stafave te alternohet ne pozicione te ndryshme pergjate lartesisë se kolones.

Armimi i Murit M2 (200x30)

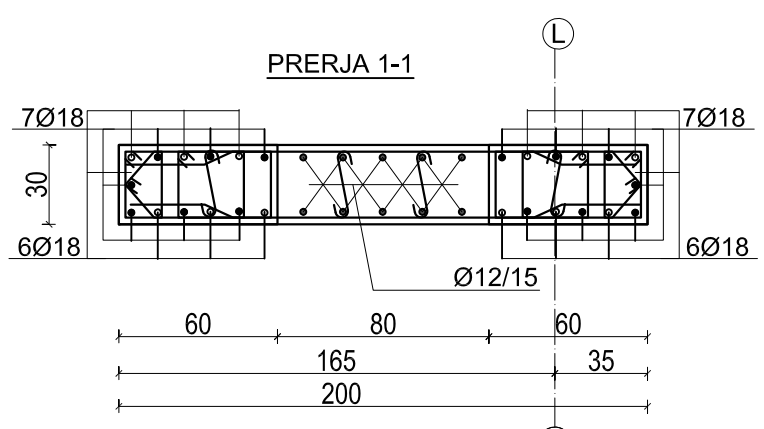
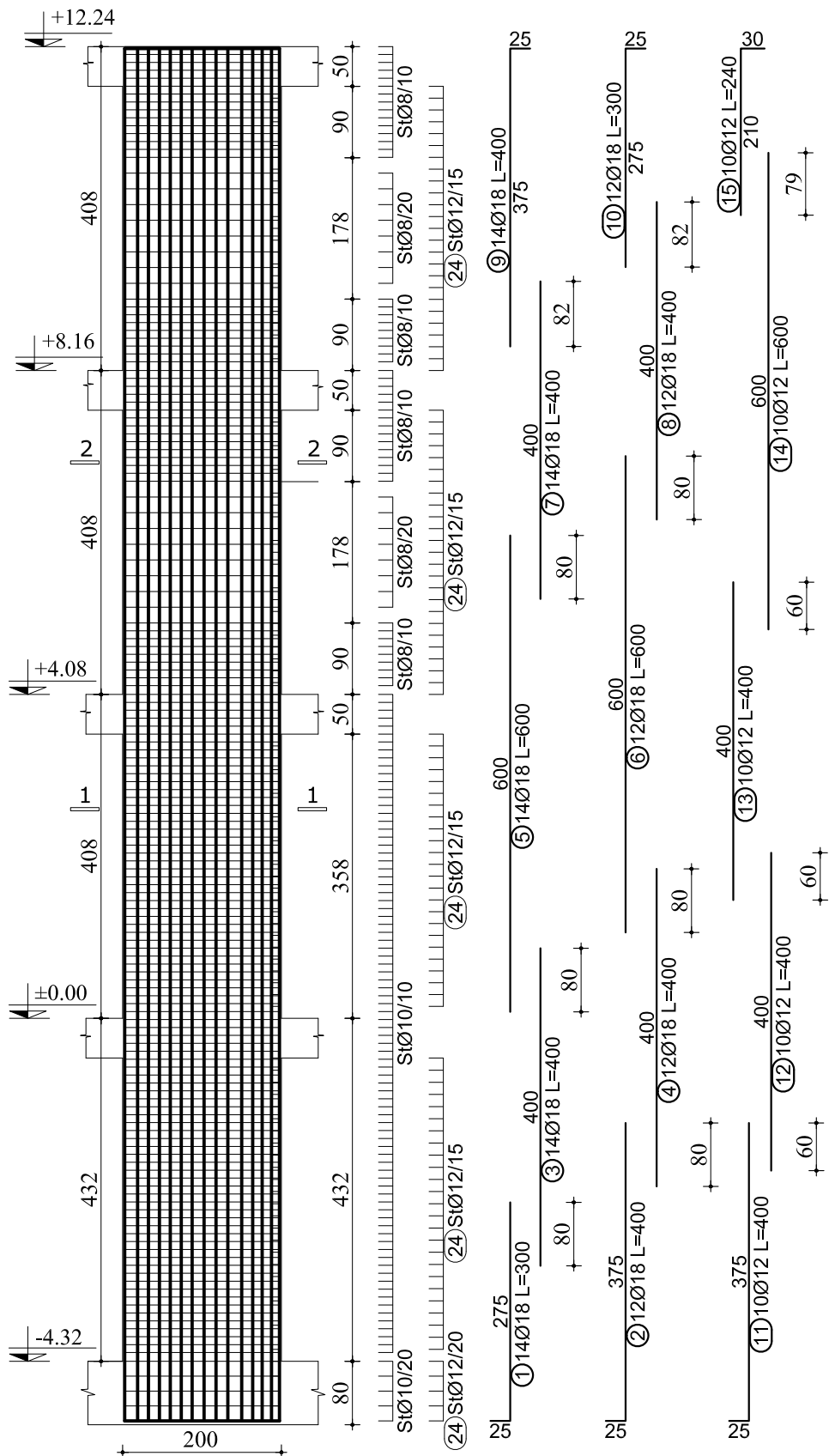

MURI M-1
 ○ → 12Ø16
 ● → 14Ø16
 ● → 22Ø12



TABELA E HEKURIT					
Nr.	SKICA [cm]	Ø	l [m]	n [copë]	L [m]
ARMIMI I MURIT M2 200x30					
1	275	18	3.00	14	42.00
2	375	18	4.00	12	48.00
3	400	18	4.00	14	56.00
4	400	18	4.00	12	48.00
5	600	18	6.00	14	84.00
6	600	18	6.00	12	72.00
7	400	18	4.00	14	56.00
8	400	18	4.00	12	48.00
9	375	18	4.00	14	56.00
10	275	18	3.00	12	36.00
11	375	12	4.00	10	40.00
12	400	12	4.00	10	40.00
13	400	12	4.00	10	40.00
14	600	12	6.00	10	60.00
15	210	12	2.40	10	24.00
16	45	10	1.60	178	284.80
17	35	10	1.40	178	249.20
18	45	10	0.86	178	153.08
19	45	10	0.55	356	195.80
20	45	8	1.60	128	204.80
21	45	8	1.40	128	179.20
22	45	8	0.55	256	140.80
23	45	8	0.86	128	110.08
24	45	12	1.96	208	407.68

TABELA PERMBLEDHESHE E HEKURIT (1 copë)			
Ø [mm]	L [m]	Pesha njësi [kg/m³]	Pesha [kg]
8	634.88	0.41	259.67
10	882.88	0.65	572.99
12	611.68	0.92	562.75
18	546.00	2.05	1119.30
TOTAL			2514.70

TABELA PERMBLEDHESHE E HEKURIT (2 copë)			
Ø [mm]	L [m]	Pesha njësi [kg/m³]	Pesha [kg]
8	1269.76	0.41	519.33
10	1765.76	0.65	1145.98
12	1223.36	0.92	1125.49
18	1092.00	2.05	2238.60
TOTAL			5029.40

Porositës
FONDI SHQIPTAR I ZHVILLIMIT

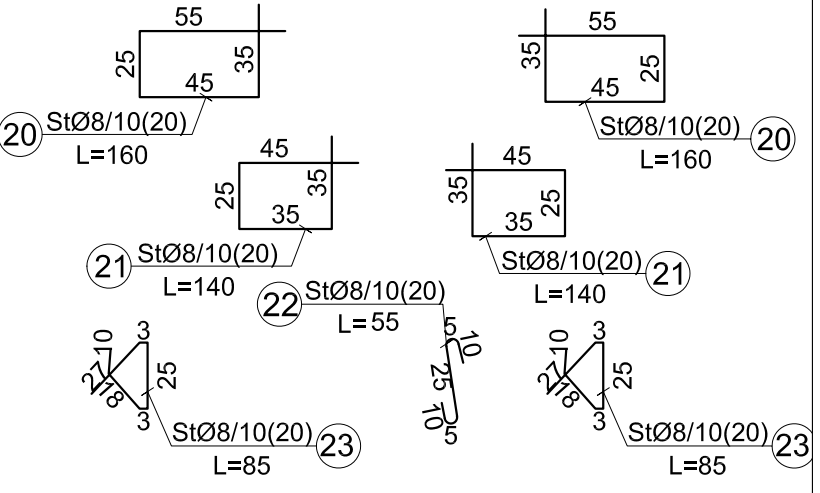
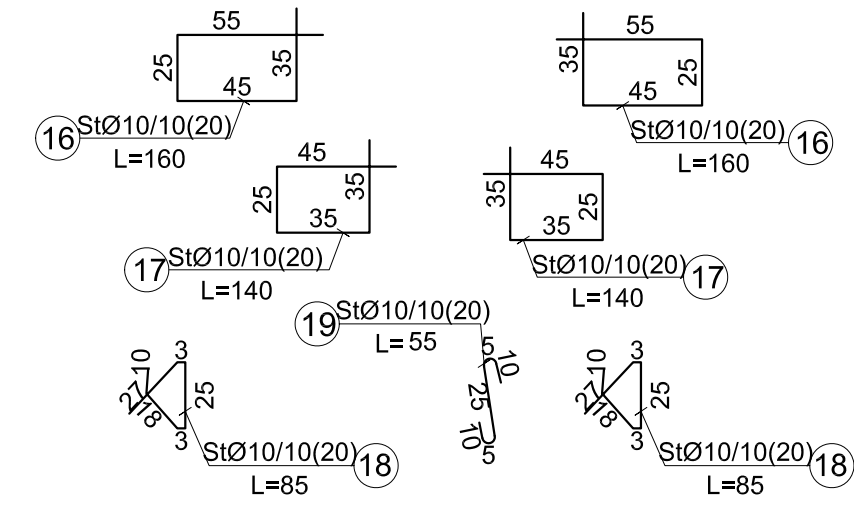
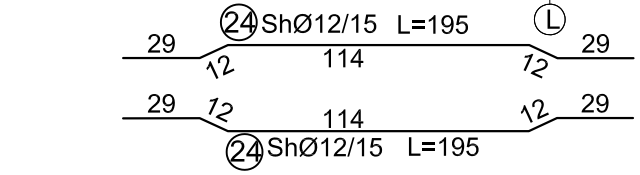
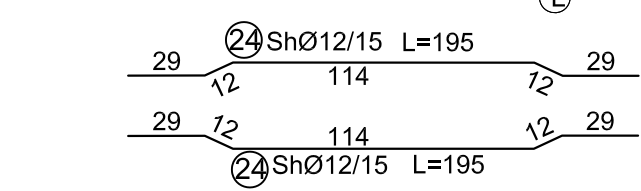
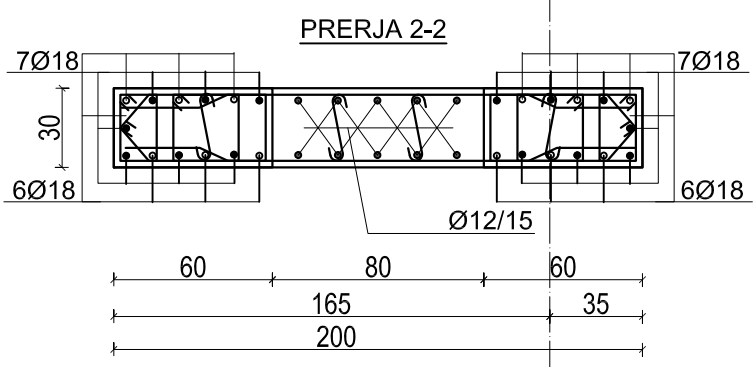
Faza
PROJEKT-ZBATIM

Titulli i Projektit
Investime për transformimin e asetëve publike me potencial zhvillimi në modele të standartit më të lartë të zhvillimit, Loti 1 "Parku Multifunksional, Tiranë"

PROJEKTUES:
"ARONSTUDIO SH.P.K."
Licensë N.6996/7

Administrator:
Ark. NASJEL ÇIÇO

Ing. DHIMITRAQ STEFA	liç. K-0308/7
Ing. KRENAR DILA	liç. K-1389/2
Ing. ALBIONA BERHANAJ	liç. K-1556/1
Ing. NURE KASTRATI	liç. K-2825
Ing. DENISA SINANI	
Ing. ADELA HAXHIU	
Ing. ANISA HOXHALLARI	
Ing. MARGARITA DAJKO	
Ing. NAILE LAZJA	

Kapitulli
KONSTRUKSIONI
(OBJEKTI D)

Titulli i Vizatimit
ARMIMI I MURIT M2 (200x30)

Shkalla
1/80

Nr. i Fletës
K.12

SHENIME TEKNIKE:
 1. **BETONI** i perdorur per te gjithë elementet konstruktive do te jete: C-25/30 (M-300)
 2. **HEKURI** S-500 (fy=4400 kg/cm²)
 3. **SHITESA MBROJTESE E ARMATURES** do te jete:
 -Per themelet do te jete a=5cm
 -Per traret, kolonat dhe muret do te jete a=2.5cm
 -Per soletat do te jete a=1.5cm
 4. Stafat te vazhdojne edhe ne zonen e intersektimit me traret dhe soleten.
 5. Ganzhat e stafave te kthehen me kend 45°(135°) dhe te respektohet gjatesia e ganxhave ne masen 10Ø.
 6. pozicioni i ganxhave te stafave te alternohet ne pozicione te ndryshme pergjate lartesisë se kolones.

Armimi i Murit M3 (290x40)



TABELA E HEKURIT					
Nr.	SKICA [cm]	Ø	l [m]	n [copë]	L [m]
ARMIMI I MURIT M3 290X40					
1		16	3.00	12	36.00
2		16	4.00	12	48.00
3		16	4.00	12	48.00
4		16	4.00	12	48.00
5		16	6.00	12	72.00
6		16	6.00	12	72.00
7		16	4.00	12	48.00
8		16	4.00	12	48.00
9		16	4.00	12	48.00
10		16	3.00	12	36.00
11		12	4.00	22	88.00
12		12	4.00	22	88.00
13		12	4.00	22	88.00
14		12	6.00	22	132.00
15		12	2.40	22	52.80
16		10	1.70	178	302.60
17		10	1.50	178	267.00
18		10	1.05	178	186.90
19		10	0.65	445	289.25
20		8	1.70	128	217.60
21		8	1.50	128	192.00
22		8	0.65	320	208.00
23		8	1.05	128	134.40
24		12	2.84	310	880.40

TABELA PERMBLEDHESE E HEKURIT (1 copë)			
Ø [mm]	L [m]	Pesha njësi [kg/m³]	Pesha [kg]
8	752.00	0.41	307.57
10	1045.75	0.65	678.69
12	1329.20	0.92	1222.86
16	504.00	1.62	816.98
TOTAL			3026.11

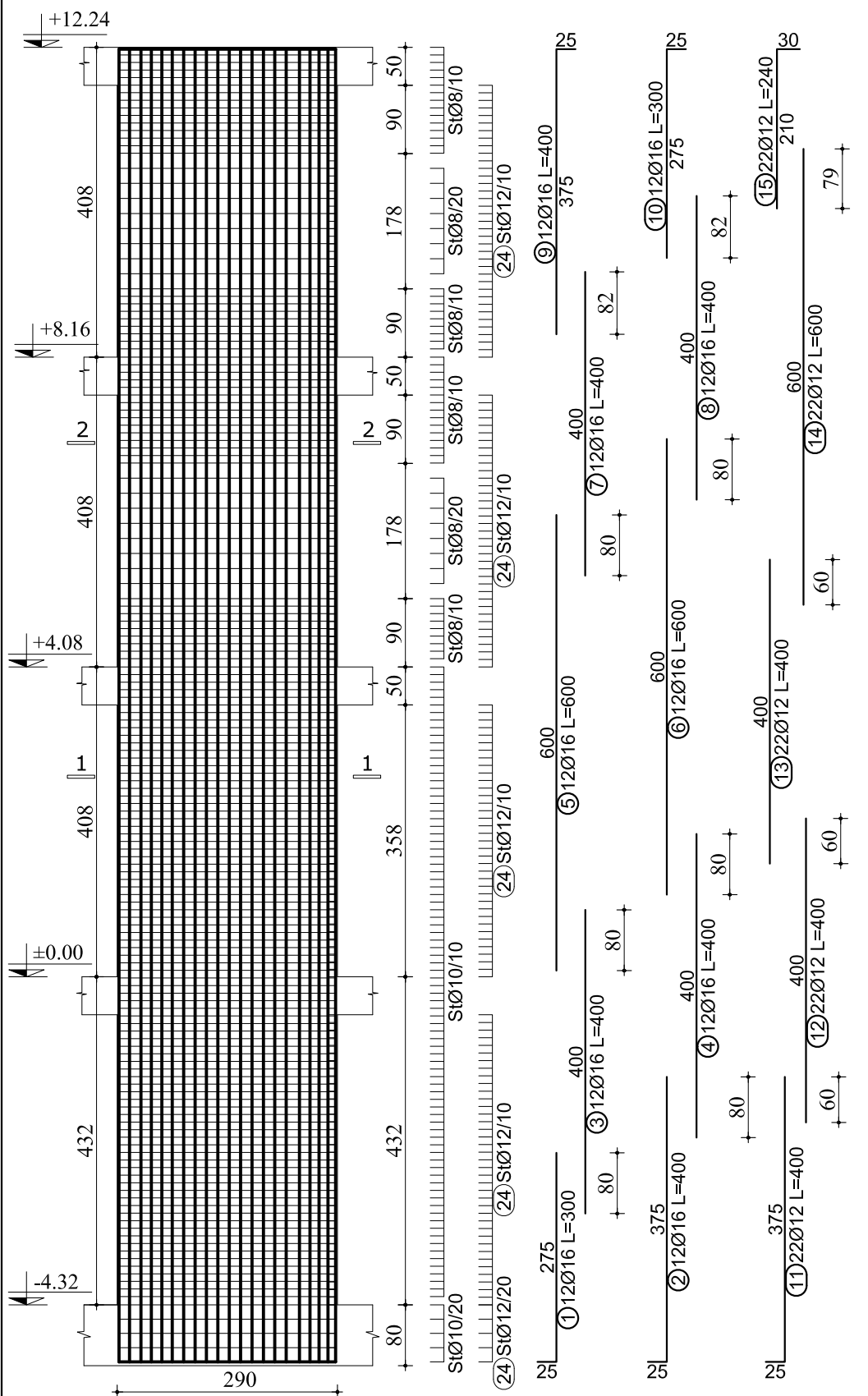
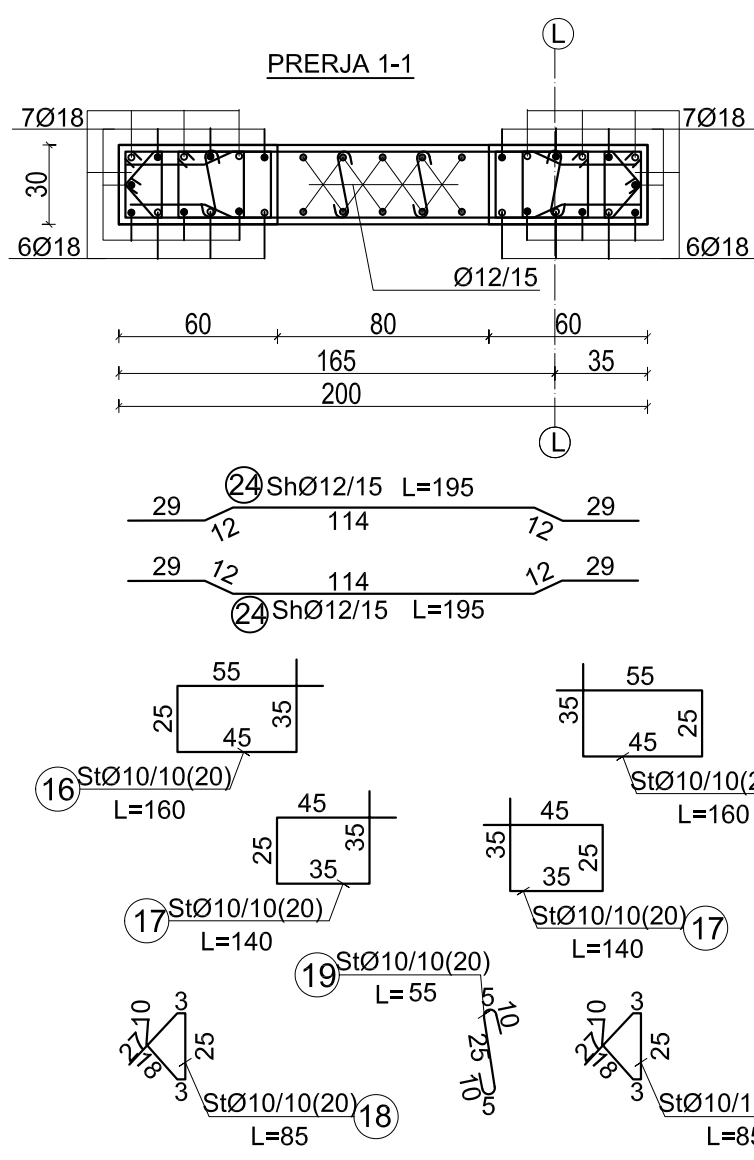

MURI M-1

- → 12Ø16
- → 14Ø16
- → 22Ø12

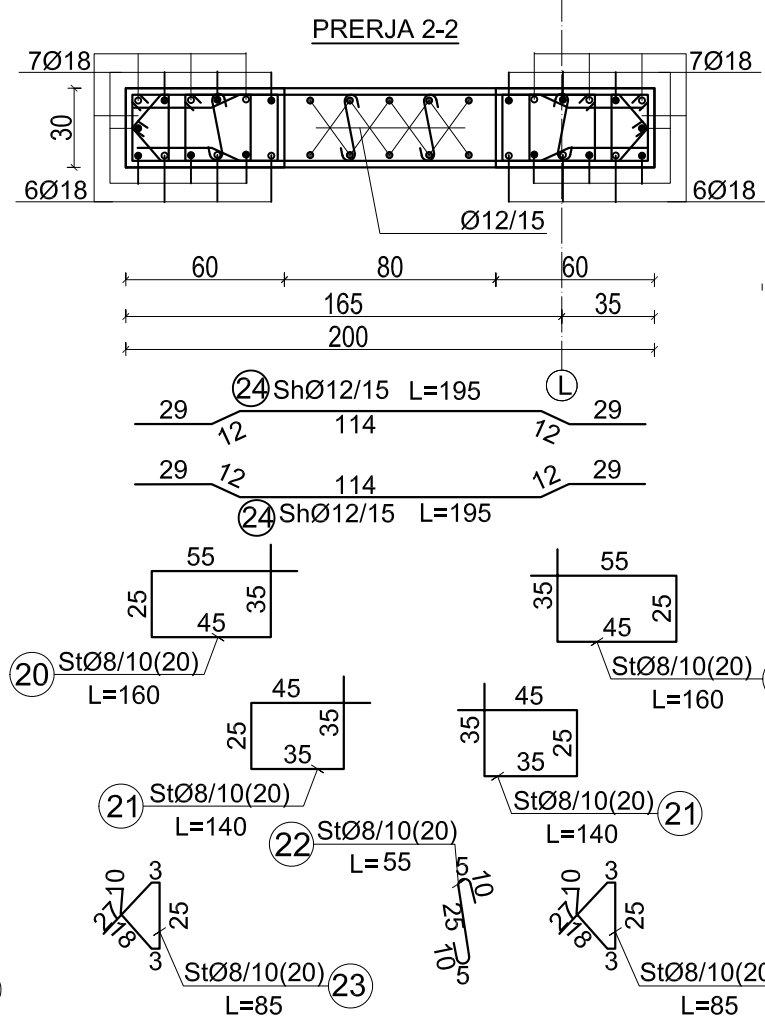

Porositës
FONDI SHQIPTAR I ZHVILLIMIT

Faza
PROJEKT-ZBATIM

Titulli i Projektit
Investime për transformimin e asetëve publike me potencial zhvillimi në modele të standartit më të lartë të zhvillimit, Loti 1 "Parku Multifunksional, Tiranë"

PROJEKTUES:
"ARONSTUDIO SH.P.K."
Licensë N.6996/7

Administrator:
Ark. NASJEL ÇIÇO

Ing. DHIMITRAQ STEFA	liç. K-0308/7
Ing. KRENAR DILA	liç. K-1389/2
Ing. ALBIONA BERHANAJ	liç. K-1556/1
Ing. NURE KASTRATI	liç. K-2825
Ing. DENISA SINANI	
Ing. ADELA HAXHIU	
Ing. ANISA HOXHALLARI	
Ing. MARGARITA DAJKO	
Ing. NAILE LAZJA	

Kapitulli
KONSTRUKSIONI
(OBJEKTI D)

Titulli i Vizatimit
ARMIMI I MURIT M3 (290x40)

Shkalla
1/80

Nr. i Fletës
K.13

SHENIME TEKNIKE:

- BETONI** i perdorur per te gjithë elementet konstruktive do te jete: C-25/30 (M-300)
- HEKURI** S-500 (fy=4400 kg/cm²)
- SHITRESA MBROJTESE E ARMATURES** do te jete:
 - Per themelet do te jete a=5cm
 - Per traret, kolonat dhe muret do te jete a=2.5cm
 - Per soletat do te jete a=1.5cm
- Stafat te vazhdojne edhe ne zonen e intersektimit me traret dhe soleten.
- Ganzhat e stafave te kthehen me kend 45°(135°) dhe te respektohet gjatesia e ganxhave ne masen 10Ø.
- pozicioni i ganxhave te stafave te alternohet ne pozicione te ndryshme pergjate lartesisë se kolones.

Armimi i Murit M4

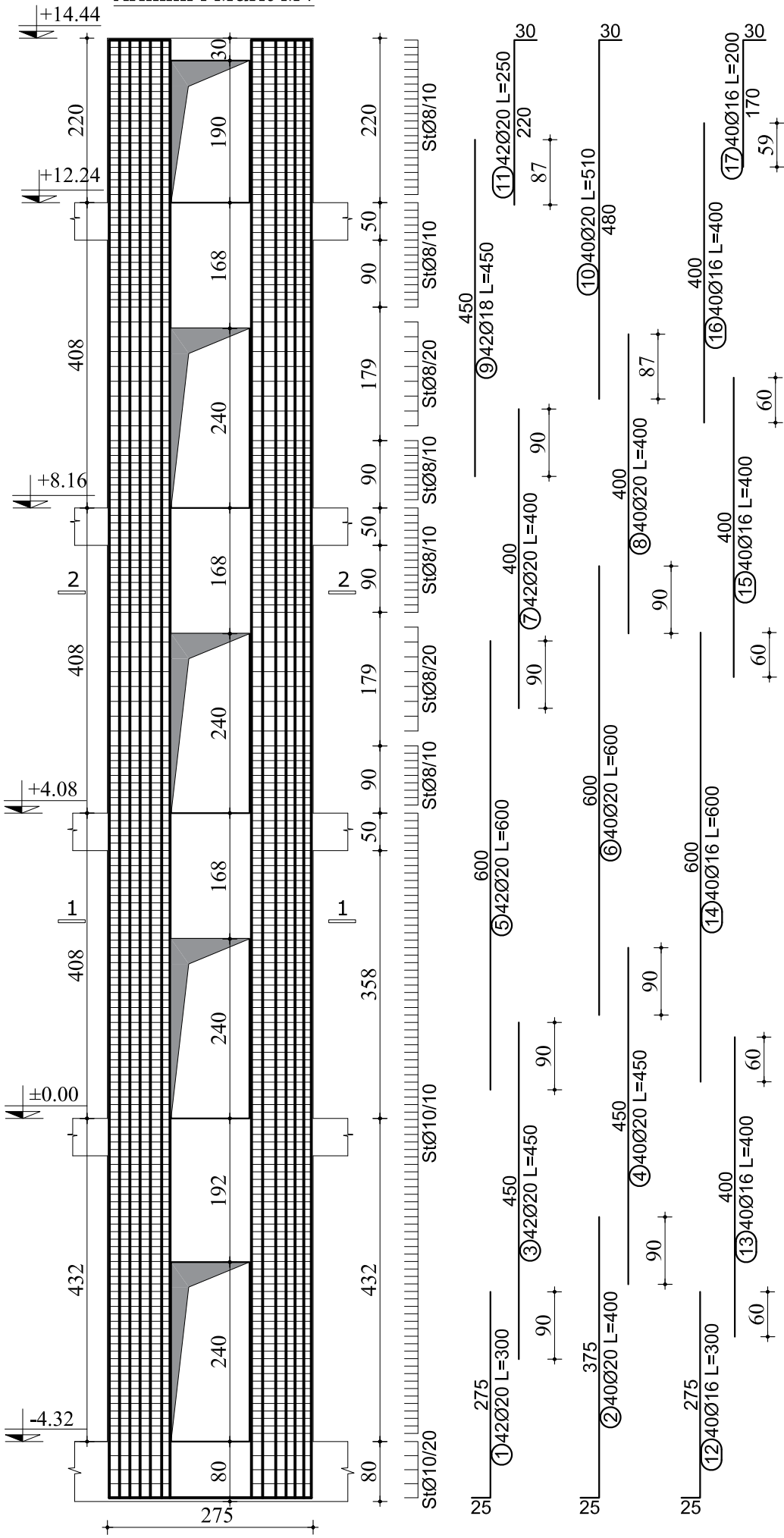

Brezi B 30x30

SPECIFIKIMI I STAFES



TABELA E HEKURIT

Nr.	SKICA [cm]	Ø	l [m]	n [copë]	L [m]
ARMIMI I BREZIT B (30x30)					
1	100	12	1.00	8	3.00
3		8	1.10	8	5.50

TABELA PERMBLEDHESE E HEKURIT (1 ml)

Ø [mm]	L [m]	Pesha njësi [kg/m³]	Pesha [kg]
8	9.60	0.41	3.93
12	8.00	0.92	7.36
TOTAL			11.29

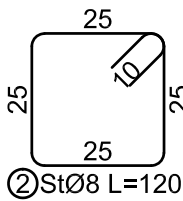
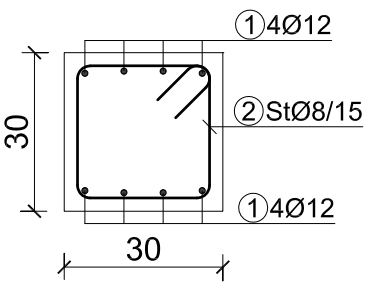
TABELA E HEKURIT

Nr.	SKICA [cm]	Ø	l [m]	n [copë]	L [m]
ARMIMI I MURIT M4					
1		20	3.00	42	126.00
2		20	4.00	40	160.00
3	450	20	4.50	42	189.00
4	450	20	4.50	40	180.00
5	600	20	6.00	42	252.00
6	600	20	6.00	40	240.00
7	400	20	4.00	42	168.00
8	400	20	4.00	40	160.00
9	450	18	4.50	42	189.00
10		20	5.10	40	204.00
11		20	2.50	42	105.00
12		16	3.00	40	120.00
13	400	16	4.00	40	160.00
14	600	16	6.00	40	240.00
15	400	16	4.00	40	160.00
16	400	16	4.00	40	160.00
17		16	2.00	40	80.00
18		10	1.80	712	1281.60
19		10	1.50	356	534.00
20		10	0.86	178	153.08
21		10	0.55	1335	734.25
22		10	0.45	356	160.20
23		12	2.72	708	1925.76
24		14	2.26	354	800.04
25		8	1.80	688	1238.40
26		8	1.50	344	516.00
27		8	0.86	172	147.92
28		8	0.55	1290	709.50
29		8	0.45	344	154.80

TABELA PERMBLEDHESE E HEKURIT(1 copë)

Ø [mm]	L [m]	Pesha njësi [kg/m³]	Pesha [kg]
8	2766.62	0.41	1131.55
10	2863.13	0.65	1858.17
12	1925.76	0.92	1771.70
14	800.04	1.25	1001.65
16	920.00	1.62	1491.32
18	189.00	2.05	387.45
20	1784.00	2.48	4415.40
TOTAL			12057.24

Porositës
FONDI SHQIPTAR I ZHVILLIMIT

Faza
PROJEKT-ZBATIM

Titulli i Projektit
Investime për transformimin e asetëve publike me potencial zhvillimi në modele të standartit më të lartë të zhvillimit, Loti 1 "Parku Multifunksional, Tiranë"



PROJEKTUES:
"ARKONSTUDIO SH.P.K."
Licensë N.6996/7
Administrator:
Ark. NASJEL ÇIÇO

Ing. DHIMITRAQ STEFA	liç. K-0308/7
Ing. KRENAR DILA	liç. K-1389/2
Ing. ALBIONA BERHANAJ	liç. K-1556/1
Ing. NURE KASTRATI	liç. K-2825
Ing. DENISA SINANI	
Ing. ADELA HAXHIU	
Ing. ANISA HOXHALLARI	
Ing. MARGARITA DAJKO	
Ing. NAILE LAZJA	

Kapitulli
KONSTRUKSIONI
(OBJEKTI D)

Titulli i Vizatimit
ARMIMI I MURIT M4

Shkalla
1/75

Nr. i Fletës
K.14

SHENIME TEKNIKE:
1. **BETONI** i perdorur per te gjithë elementet konstruktive do te jete: C-25/30 (M-300)
2. **HEKURI** S-500 (fy=4400 kg/cm²)
3. **SHTRESA MBROJTESE E ARMATURES** do te jete:
-Per themelet do te jete a=5cm
-Per traret, kolonat dhe muret do te jete a=2.5cm
-Per soletat do te jete a=1.5cm
4. Stafat te vazhdojne edhe ne zonen e intersektimit me traret dhe soleten.
5. Ganzhat e stafave te kthehen me kend 45°(135°) dhe te respektohet gjatesia e ganxhave ne masen 100.
6. pozicioni i ganxhave te stafave te alternohet ne pozicione te ndryshme pergjate lartesisë se kolones.

- MURI M-3
- → 42Ø20
 - → 40Ø20
 - → 40Ø16

PRERËJA 1-1 (Muri M4)

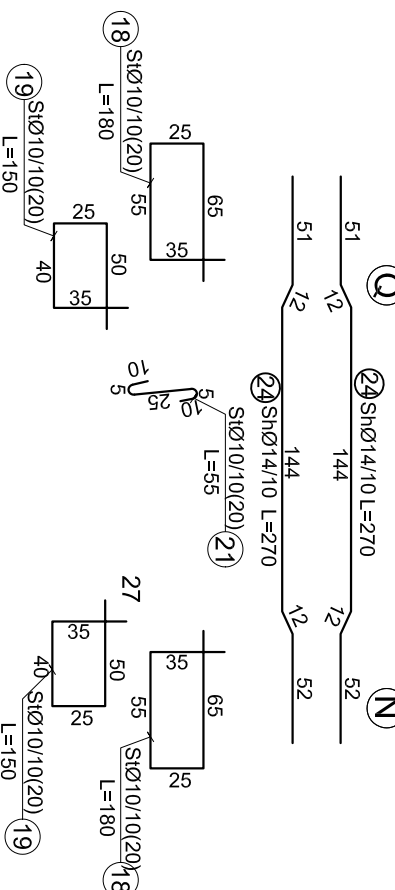
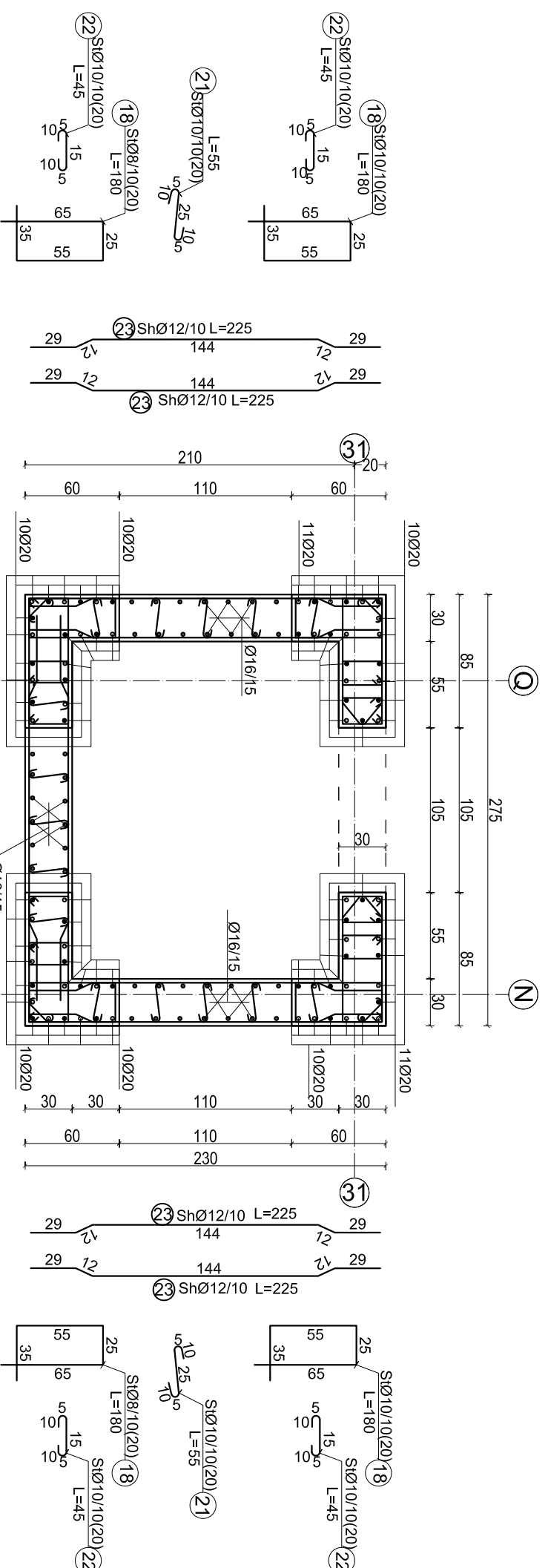
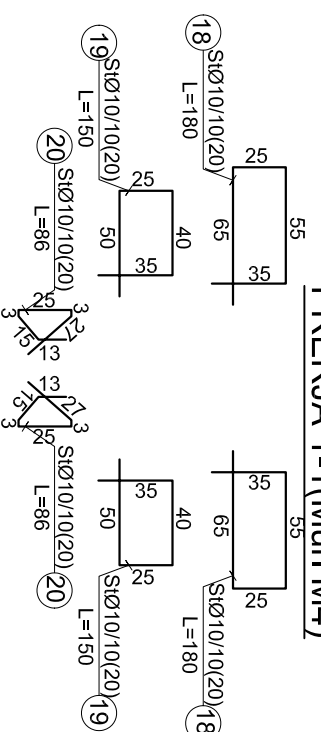

Porositës
FONDI SHQIPTAR I ZHVILLIMIT

Faza
PROJEKT-ZBATIM

Titulli i Projektit
Investime për transformimin e aseteve publike me potencial zhvillimi në modelet e standardit më të lartë të zhvillimit, Loti 1 "Parku Multifunksional, Tiranë"

PROJEKTUES:
"ARKONSTUDIO SH.P.K."
Licensë N.6996/7
Administrator:
Ark. NASJEL ÇIÇO

Ing. DHIMITRAQ STEFA Ilç. K-0308/7
Ing. KRENAR DILA Ilç. K-1389/2
Ing. ALBIONA BERHANAJ Ilç. K-1556/1
Ing. NURE KASTRATI Ilç. K-2825
Ing. DENISA SINANI
Ing. ADELA HAXHIU
Ing. ANISA HOXHALLARI
Ing. MARGARITA DAIKO
Ing. NAJLE LAZJA

Kapitulli
KONSTRUKSIONI
(OBJEKTI D)

Titulli i Vizimit
PRERËJA 1-1 (Muri M4)

Shkalla
1/35

Nr. i Fletës
K.15

SHENIME TEKNIKE:
1. **BETONI** i përdorur për te gjithë elementet konstruktive do të jetë: C-25/30 (M-300)
2. **HEKURI** S-500 (fy=4400 kg/cm²)
3. **SHTRËSA MBROJTËSE E ARMATURËS** do të jetë:
-Për themelat do të jetë a=5cm
-Për trarët, kolonat dhe muret do të jetë a=2.5cm
-Për soletat do të jetë a=1.5cm
4. Statat e vazhdojnë edhe në zonën e intersektimit me trarët dhe soletën.
5. Ganzhat e stafave të këthohen me kënd 45°(135°) dhe të rrespektohen gjatësia e ganxhave në masën 10Ø. 6. pozicioni i ganxhave të stafave të alternohet në pozicione të ndryshme për gjatë lartësisë së kolonës.

PRERJJA 2-2 (Muri M4)

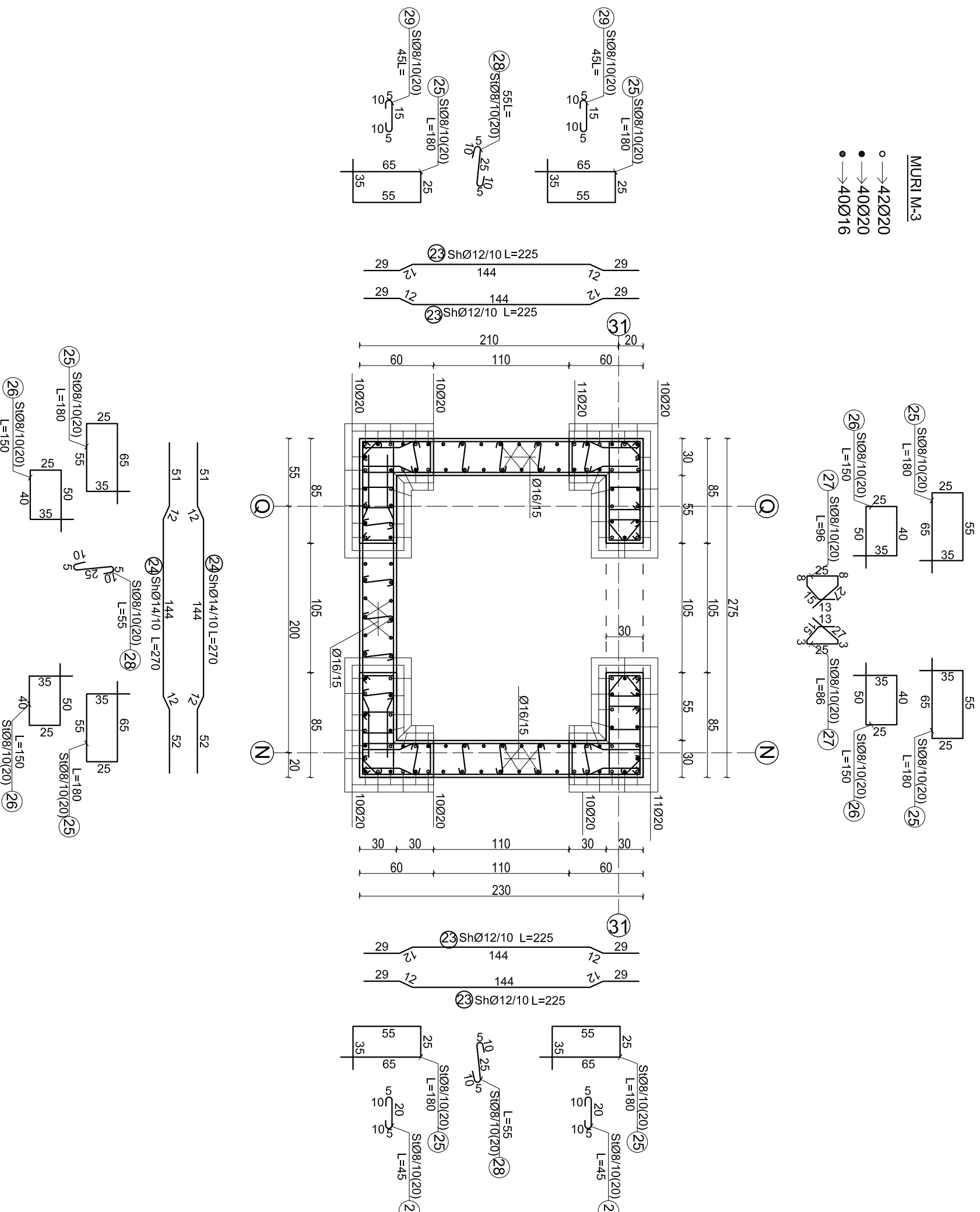

Porositës

FONDI SHQIPTAR I ZHVILLIMIT

Faza

PROJEKT-ZBATIM

Titulli i Projektit

Investime për transformimin e aseteve publike me potencial zhvillimi në modelet e standardit më të lartë të zhvillimit, Loti 1 "Parku Multifunksional, Tiranë

PROJEKTUES:

"ARKONSTUDIO SH.P.K."

Licensë N.6996/7

Administrator:

Ark. NASJEL ÇIÇO

ARKONSTUDIO

Ing. DHIMITRAQ STEFA Ilç. K-0308/7

Ing. KRENAR DILA Ilç. K-1389/2

Ing. ALBIONA BERHAMAJ Ilç. K-1556/1

Ing. NURE KASTRATI Ilç. K-2825

Ing. DENISA SINANI

Ing. ADELA HAXHIU

Ing. ANISA HOXHALLARI

Ing. MARGARITA DAIKO

Ing. NAILE LAZJA

Kapitulli **KONSTRUKSIONI**

(OBJEKTI D)

Titulli i Vizimit

PRERJJA 2-2 (Muri M4)

Shkalla

1/35

Nr. i Fletës

K.16

SHENIME TEKNIKE:

1. **BETONI** i përdorur për te gjithë elementet konstruktive do te jete: C-25/30 (M-300)
2. **HEKURI** S-500 (fy=4400 kg/cm²)
3. **SHTRESA MBROJTSE E ARMATURES** do te jete:
 - Per themelet do te jete a=5cm
 - Per trarret, kolonat dhe muret do te jete a=2.5cm
 - Per soletat do te jete a=1.5cm
4. Statat te vazhdojne edhe ne zonen e intersektimit me trarret dhe soleten.
5. Ganzhat e stafave te kthehen me kend 45°(135°) dhe te respektohet gjerësia e ganxhave ne masen 10Ø.
6. pozicioni i ganxhave te stafave te alternohet ne pozicione te ndryshme pergate lartësisë se kolones.

PLANI I STRUKTURAVE NE KUOTEN ±0.00m

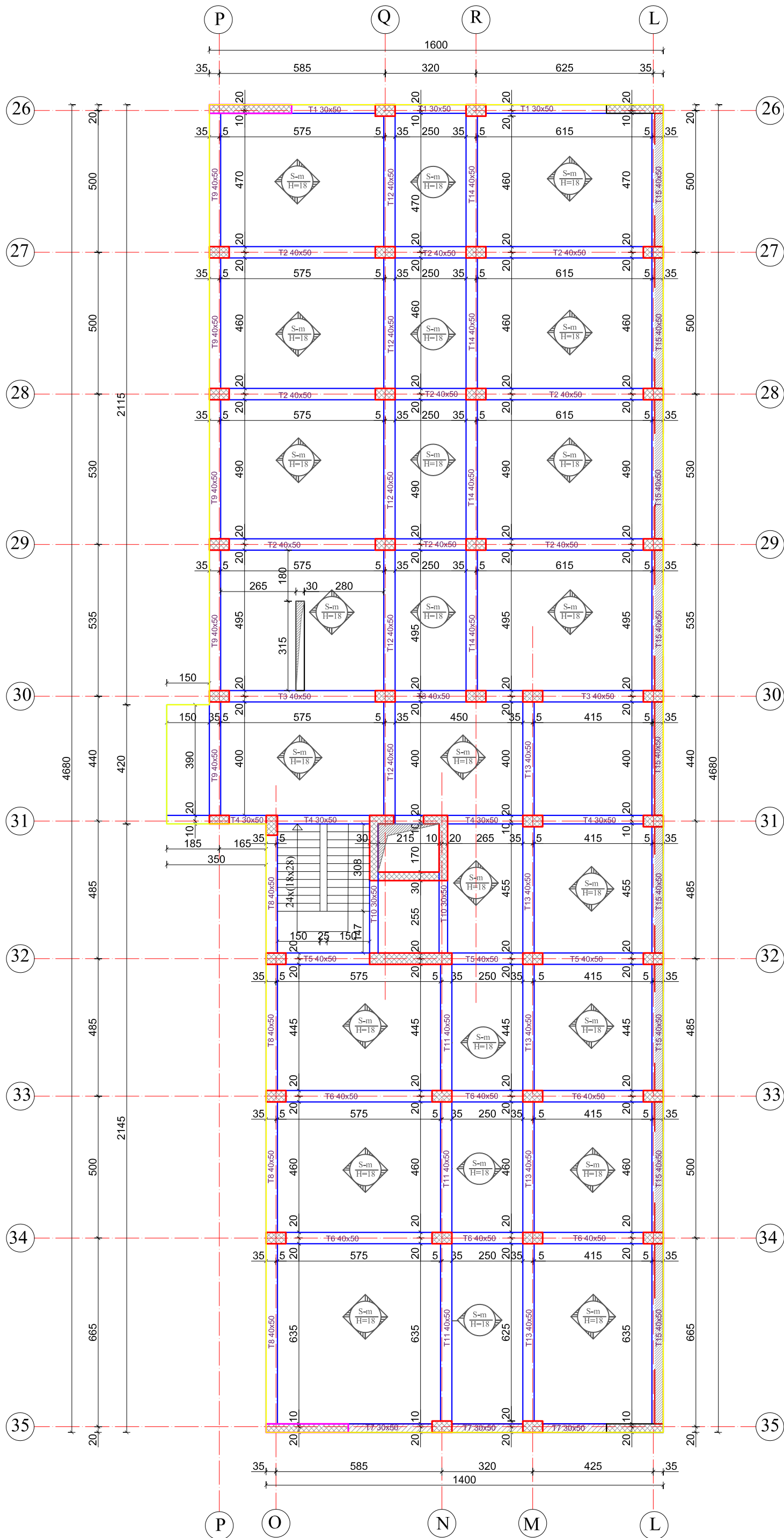

Porositës		FONDI SHQIPTAR I ZHVILLIMIT	
Faza		PROJEKT-ZBATIM	
Titulli i Projektit		Investime për transformimin e aseteve publike me potencial zhvillimi në modele të standartit më të lartë të zhvillimit, Loti 1 "Parku Multifunksional, Tiranë"	
	PROJEKTUES: "ARKONSTUDIO SH.P.K." Licensë N.6996/7 Administrator: Ark. NASJEL ÇIÇO		
	Ing. DHIMITRAQ STEFA	liç. K-0308/7	
Ing. KRENAR DILA	liç. K-1389/2		
Ing. ALBIONA BERHANAJ	liç. K-1556/1		
Ing. NURE KASTRATI	liç. K-2825		
Ing. DENISA SINANI			
Ing. ADELA HAXHIU			
Ing. ANISA HOXHALLARI			
Ing. MARGARITA DAJKO			
Ing. NAILE LAZJA			
Kapitulli		KONSTRUKSIONI (OBJEKTI D)	
Titulli i Vizatimit		PLANI I STRUKTURAVE NE KUOTEN ±0.00m	
Shkalla	1/140	Nr. i Fletës	K.18

SHENIME TEKNIKE:
 1. **BETONI** i perdorur per te gjithë elementet konstruktive do te jete: C-25/30 (M-300)
 2. **HEKURI** S-500 (fy=4400 kg/cm²)
 3. **SHTRESA MBROJTESE E ARMATURES** do te jete:
 -Per themelet dhe do te jete a=5cm
 -Per traret, kolonat dhe muret do te jete a=2.5cm
 -Per soletat do te jete a=1.5cm

ARMIMI I SOLETES NE KUOTEN ±0.00m (OBJEKTI D)
(Shufrat e poshtme)



TABELA E HEKURIT					
Nr.	SKICA [cm]	Ø	l [m]	n [copë]	L [m]
ARMIMI I SOLETES NE KUOTEN +0.00(Shufrat e poshtme) (1 copë)					
1		10	9.50	248	2356.00
2		10	7.00	138	966.00
3		10	6.00	19	114.00
4		10	5.00	193	965.00
5		10	8.50	29	246.50
6		10	8.10	15	121.50
7		10	5.50	146	803.00
8		10	5.50	186	1023.00
9		10	6.00	170	1020.00
10		10	9.50	30	285.00
11		10	7.50	71	532.50
12		10	5.00	10	50.00
13		8	5.50	39	214.50
14		8	6.00	26	156.00
15		8	3.20	12	38.40
16		8	5.00	13	65.00
17		8	7.00	13	91.00
18		10	10.00	29	290.00
TABELA PERMBLEDHES E HEKURIT					
Ø [mm]	L [m]	Pesha njësi [kg/m ³]	Pesha [kg]		
8	564.90	0.41	231.04		
10	8772.50	0.65	5693.35		
TOTAL			5924.40		

Porositës
FONDI SHQIPTAR I ZHVILLIMIT

Faza
PROJEKT-ZBATIM

Titulli i Projektit
Investime për transformimin e aseteve publike me potencial zhvillimi në modele të standartit më të lartë të zhvillimit, Loti 1 "Parku Multifunksional, Tiranë"

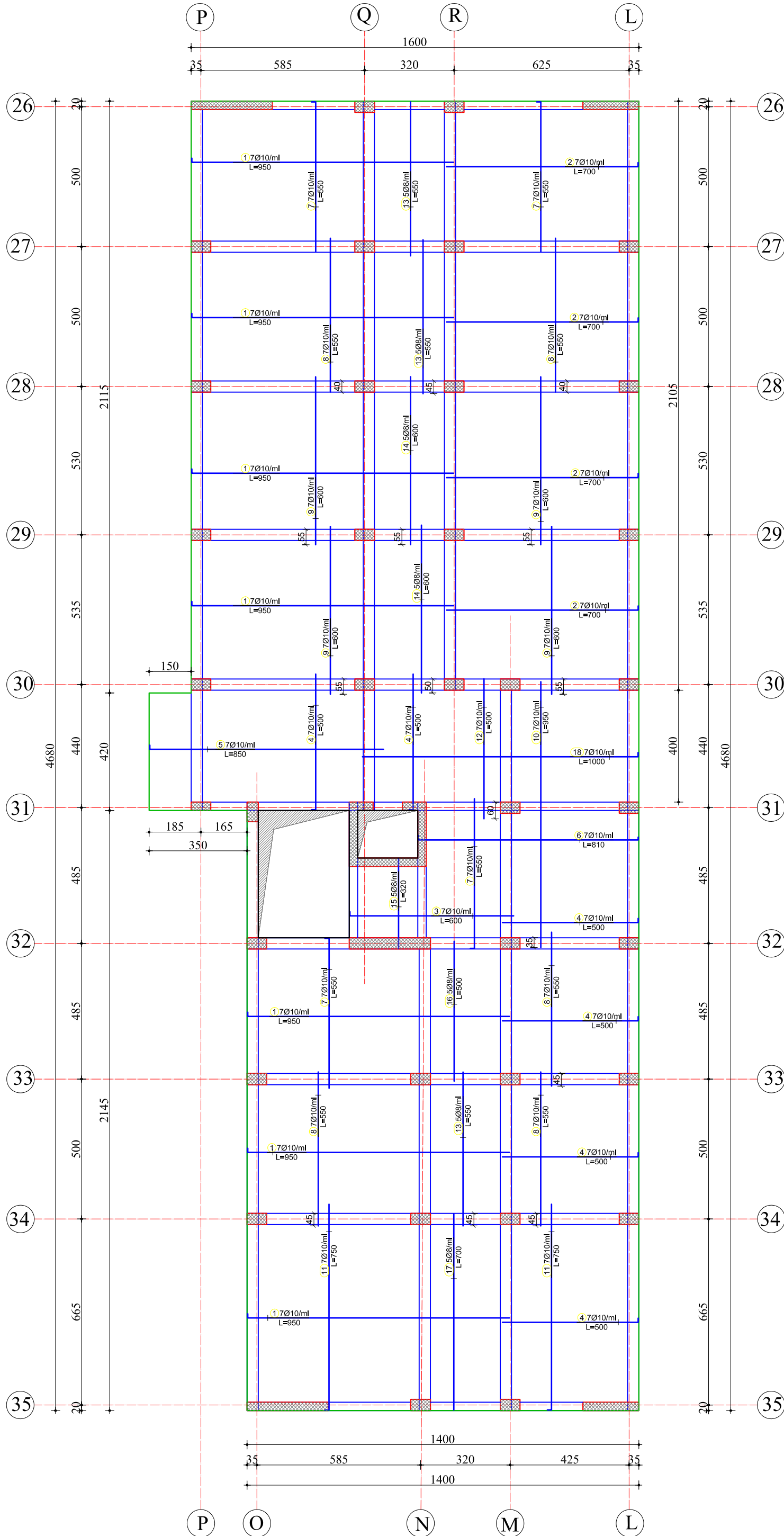
PROJEKTUES:
"ARKONSTUDIO SH.P.K."
Licensë N.6996/7
Administrator:
Ark. NASJEL ÇIÇO

Ing. DHIMITRAQ STEFA	liç. K-0308/7
Ing. KRENAR DILA	liç. K-1389/2
Ing. ALBIONA BERHANAJ	liç. K-1556/1
Ing. NURE KASTRATI	liç. K-2825
Ing. DENISA SINANI	
Ing. ADELA HAXHIU	
Ing. ANISA HOXHALLARI	
Ing. MARGARITA DAJKO	
Ing. NAILE LAZJA	

Kapitulli
KONSTRUKSIONI (OBJEKTI D)

Titulli i Vizatimit
ARMIMI I SOLETES NE KUOTEN ±0.00m (Shufrat e poshtme)

Shkalla Sh 1/140	Nr. i Fletës K. 19
---------------------	-----------------------

SHENIME TEKNIKE:
1. **BETONI** i perdorur per te gjithë elementet konstruktive do te jete: C-25/30 (M-300)
2. **HEKURI** S-500 (fy=4400 kg/cm²)
3. **SHTRESA MBROJTESE E ARMATURES** do te jete:
-Per themelet do te jete a=5cm
-Per traret, kolonat dhe muret do te jete a=2.5cm
-Per soletat do te jete a=1.5cm

ARMIMI I SOLETES NE KUOTEN ±0.00m (OBJEKTI D)
(Shufrat e sipërme)



TABELA E HEKURIT					
Nr.	SKICA [cm]	Ø	l [m]	n [copë]	L [m]
ARMIMI I SOLETES NE KUOTEN +0.00(Shufrat e sipërme) (1 copë)					
1	205	12	2.40	276	662.40
2	620	12	6.50	248	1612.00
3	400	8	4.00	159	636.00
4	160	12	2.00	278	556.00
5	250	8	2.50	73	182.50
6	200	12	2.40	110	264.00
7	710	12	7.50	19	142.50
8	460	12	5.00	15	75.00
9	390	12	4.20	31	130.20
10	320	12	3.50	100	350.00
11	270	12	3.00	518	1554.00
12	300	8	3.00	177	531.00
13	170	12	2.00	85	170.00
14	350	8	3.50	117	409.50
15	240	8	2.40	48	115.20
16	210	12	2.50	71	177.50
17	530	8	5.30	13	68.90
18	535	8	5.35	26	139.10
19	565	8	5.65	13	73.45
20	570	8	5.70	13	74.10
21	415	8	4.15	8	33.20
22	165	12	2.00	29	58.00
23	320	8	3.20	12	38.40
24	520	8	5.20	13	67.60
25	700	8	7.00	13	91.00

TABELA PERMBLEDHESHE E HEKURIT			
Ø [mm]	L [m]	Pesha njësi [kg/m]	Pesha [kg]
8	2459.95	0.41	1006.12
12	5751.60	0.92	5291.47
TOTAL			6297.59

Porositës
FONDI SHQIPTAR I ZHVILLIMIT

Faza
PROJEKT-ZBATIM

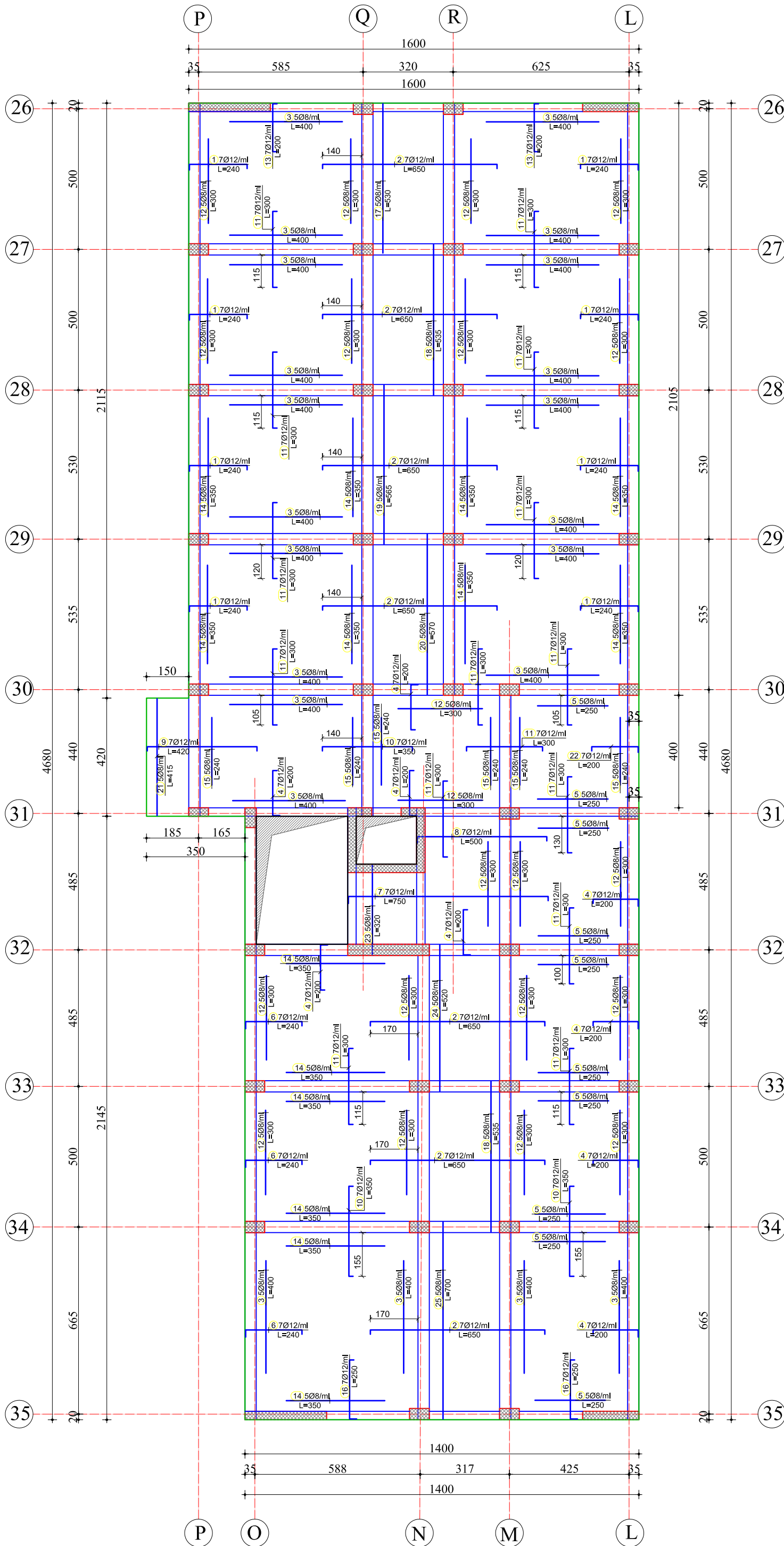
Titulli i Projektit
Investime për transformimin e aseteve publike me potencial zhvillimi në modele të standartit më të lartë të zhvillimit, Loti 1 "Parku Multifunksional, Tiranë"



ARKONSTUDIO

PROJEKTUES:
"ARKONSTUDIO SH.P.K."
Licensë N.6996/7
Administrator:
Ark. NASJEL ÇIÇO

Ing. DHIMITRAQ STEFA	liç. K-0308/7
Ing. KRENAR DILA	liç. K-1389/2
Ing. ALBIONA BERHANAJ	liç. K-1556/1
Ing. NURE KASTRATI	liç. K-2825
Ing. DENISA SINANI	
Ing. ADELA HAXHIU	
Ing. ANISA HOXHALLARI	
Ing. MARGARITA DAJKO	
Ing. NAILE LAZJA	

Kapitulli
KONSTRUKSIONI (OBJEKTI D)

Titulli i Vizatimit
ARMIMI I SOLETES NE KUOTEN ±0.00m (Shufrat e sipërme)

Shkalla Sh 1/140	Nr. i Fletës K.20
---------------------	----------------------

SHENIME TEKNIKE:
1. **BETONI** i perdorur per te gjithë elementet konstruktive do te jete: C-25/30 (M-300)
2. **HEKURI** S-500 (fy=4400 kg/cm²)
3. **SHTRESA MBROJTESE E ARMATURES** do te jete:
-Per themelet do te jete a=5cm
-Per traret, kolonat dhe muret do te jete a=2.5cm
-Per soletat do te jete a=1.5cm

PLANI I STRUKTURAVE NE KUOTAT +4.08m DHE +8.16m

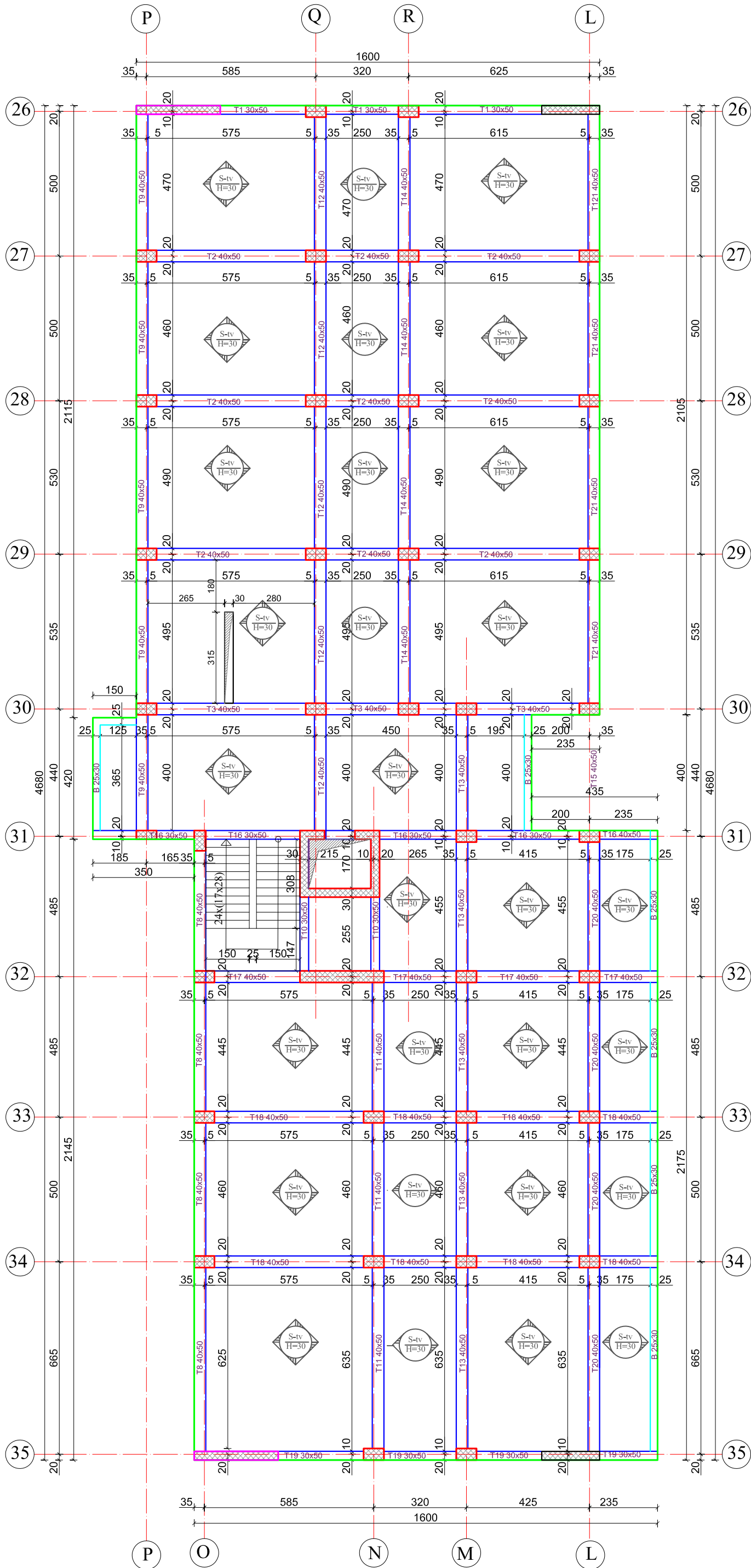

Porositës	
FONDI SHQIPTAR I ZHVILLIMIT	
Faza	PROJEKT-ZBATIM
Titulli i Projektit	
Investime për transformimin e asetëve publike me potencial zhvillimi në mode të standartit më të lartë të zhvillimit, Loti 1 "Parku Multifunksional, Tiranë"	
	PROJEKTUES: "ARKONSTUDIO SH.P.K." Licensë N.6996/7
	Administrator: Ark. NASJEL ÇIÇO
Ing. DHIMITRAQ STEFA	liç. K-0308/7
Ing. KRENAR DILA	liç. K-1389/2
Ing. ALBIONA BERHANAJ	liç. K-1556/1
Ing. NURE KASTRATI	liç. K-2825
Ing. DENISA SINANI	
Ing. ADELA HAXHIU	
Ing. ANISA HOXHALLARI	
Ing. MARGARITA DAJKO	
Ing. NAILE LAZJA	
Kapitulli	
KONSTRUKSIONI (OBJEKTI D)	
Titulli i Vizatimit	
PLANI I STRUKTURAVE NE KUOTAT +4.08m DHE +8.16m	
Shkalla	Nr. i Fletës
1/140	K.21

SHENIME TEKNIKE:
 1. **BETONI** i perdorur per te gjithë elementet konstruktive do te jete: C-25/30 (M-300)
 2. **HEKURI** S-500 (fy=4400 kg/cm²)
 3. **SHTRESA MBROJTESE E ARMATURES** do te jete:
 -Per themelet dhe do te jete a=5cm
 -Per traret, kolonat dhe muret do te jete a=2.5cm
 -Per soletat do te jete a=1.5cm

ARMIMI I SOLETES NE KUOTAT +4.08m DHE +8.16m (OBJEKTI D)
(Shufrat e poshtme)



TABELA E HEKURIT					
Nr.	SKICA [cm]	Ø	l [m]	n [copë]	L [m]
ARMIMI I SOLETES NE KUOTEN +4.08,+8.16(Shufrat e poshtme)					
1		10	7.00	113	791.00
2		10	10.00	113	1130.00
3		10	6.00	9	54.00
4		10	7.50	16	120.00
5		10	8.50	13	110.50
6		10	5.50	67	368.50
7		10	5.50	94	517.00
8		10	6.00	78	468.00
9		10	5.00	26	130.00
10		10	9.50	7	66.50
11		10	7.50	33	247.50
12		10	5.00	9	45.00
13		10	3.50	7	24.50
14		10	8.00	13	104.00

TABELA PERMBLEDHESE E HEKURIT (1 copë)			
Ø [mm]	L [m]	Pesha njësi [kg/m]	Pesha [kg]
10	4176.50	0.65	2710.55
TOTAL			2710.55

TABELA PERMBLEDHESE E HEKURIT (2 copë)			
Ø [mm]	L [m]	Pesha njësi [kg/m]	Pesha [kg]
10	8353.00	0.65	5421.10
TOTAL			5421.10

Porositës
FONDI SHQIPTAR I ZHVILLIMIT

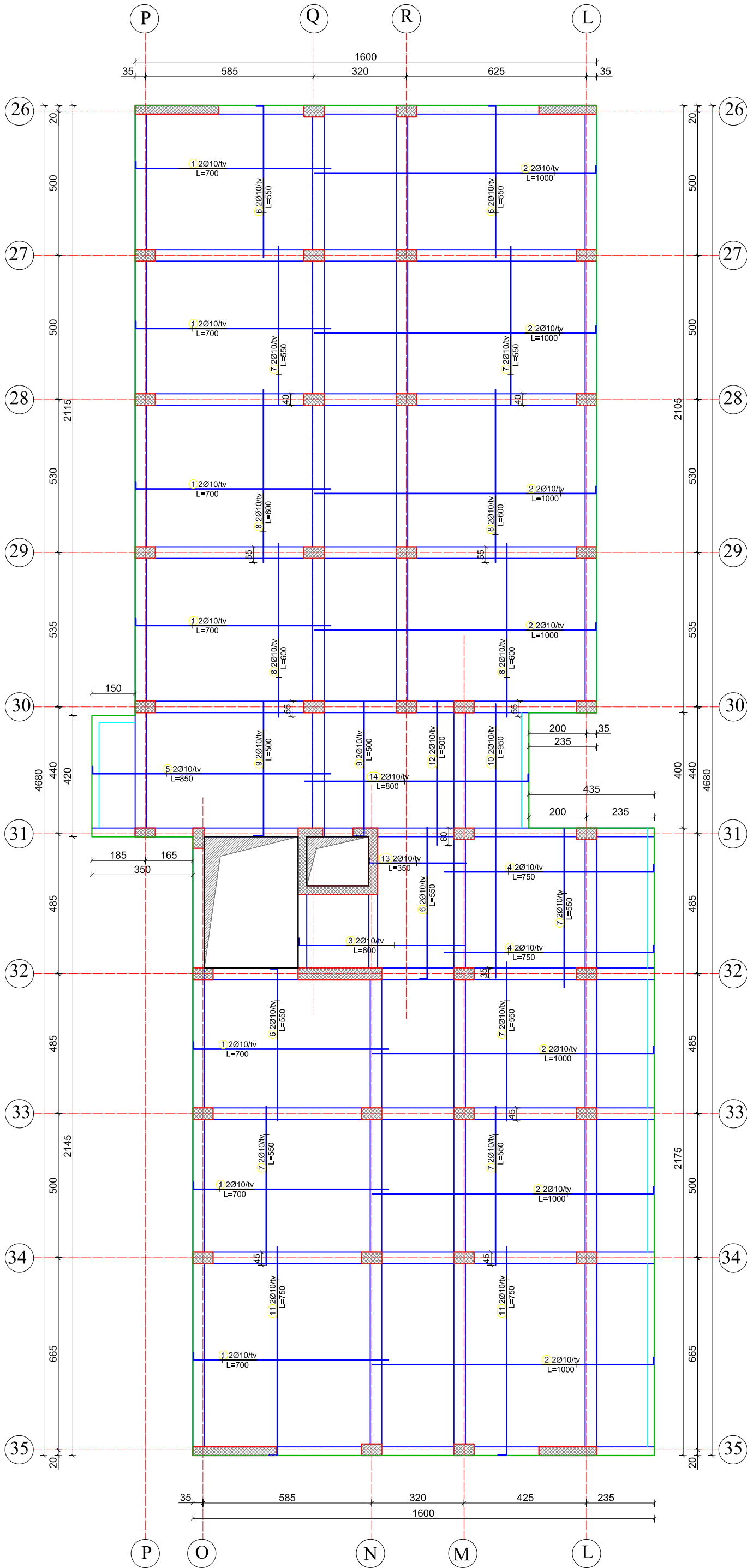
Faza
PROJEKT-ZBATIM

Titulli i Projektit
Investime për transformimin e aseteve publike me potencial zhvillimi në modele të standartit më të lartë të zhvillimit, Loti 1 "Parku Multifunksional, Tiranë"

PROJEKTUES:
"ARKONSTUDIO SH.P.K."
Licensë N.6996/7
Administrator:
Ark. NASJEL ÇIÇO

Ing. DHIMITRAQ STEFA | liç. K-0308/7
Ing. KRENAR DILA | liç. K-1389/2
Ing. ALBIONA BERHANAJ | liç. K-1556/1
Ing. NURE KASTRATI | liç. K-2825
Ing. DENISA SINANI
Ing. ADELA HAXHIU
Ing. ANISA HOXHALLARI
Ing. MARGARITA DAJKO
Ing. NAILE LAZJA

Kapitulli
KONSTRUKSIONI (OBJEKTI D)

Titulli i Vizatimit
ARMIMI I SOLETES NE KUOTAT +4.08m DHE +8.16m (Shufrat e poshtme)

Shkalla | Sh 1/140 | Nr. i Fletës | K.23

SHENIME TEKNIKE:
1. **BETONI** i perdorur per te gjithë elementet konstruktive do te jete: C-25/30 (M-300)
2. **HEKURI** S-500 (fy=4400 kg/cm²)
3. **SHTRESA MBROJTESE E ARMATURES** do te jete:
-Per themelet do te jete a=5cm
-Per traret, kolonat dhe muret do te jete a=2.5cm
-Per soletat do te jete a=1.5cm

ARMIMI I SOLETES NE KUOTAT +4.08m DHE +8.16m (OBJEKTI D)
(Shufrat e sipërme)



TABELA E HEKURIT					
Nr.	SKICA [cm]	Ø	l [m]	n [copë]	L [m]
ARMIMI I SOLETES NE KUOTEN +4.08,+8.16(Shufrat e sipërme)					
1		12	2.00	113	226.00
2		12	2.20	62	136.40
3		12	6.50	62	403.00
4		8	4.00	208	832.00
5		12	8.50	9	76.50
6		12	6.00	7	42.00
7		12	4.00	13	52.00
8		12	3.50	33	115.50
9		12	9.50	13	123.50
10		8	3.00	174	522.00
11		12	2.00	124	248.00
12		12	3.00	212	636.00
13		8	3.50	91	318.50
14		8	2.40	34	81.60
15		12	2.50	33	82.50
16		14	5.00	66	330.00
17		12	7.50	51	382.50

TABELA PERMBLEDHESHE E HEKURIT (1 copë)			
Ø [mm]	L [m]	Pesha njësi [kg/m ³]	Pesha [kg]
8	1754.10	0.41	717.43
12	2523.90	0.92	2321.99
14	330.00	1.25	413.16
TOTAL			3452.57

TABELA PERMBLEDHESHE E HEKURIT (2 copë)			
Ø [mm]	L [m]	Pesha njësi [kg/m ³]	Pesha [kg]
8	3508.20	0.41	1434.85
12	5047.80	0.92	4643.98
14	660.00	1.25	826.32
TOTAL			6905.15

Porositës
FONDI SHQIPTAR I ZHVILLIMIT

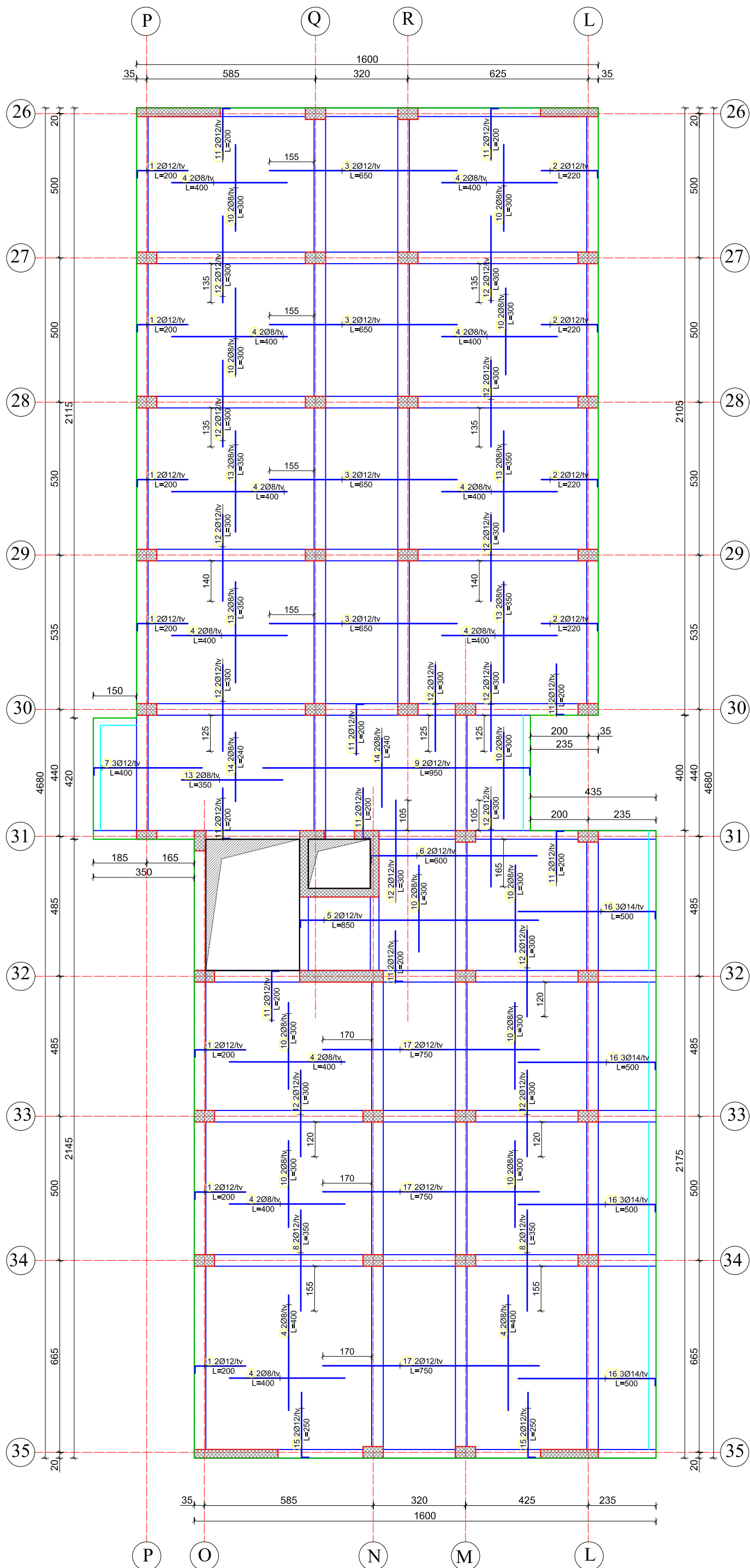
Faza
PROJEKT-ZBATIM

Titulli i Projektit
Investime për transformimin e asetëve publike me potencial zhvillimi në modele të standartit më të lartë të zhvillimit, Loti 1 "Parku Multifunksional, Tiranë"

PROJKTUES:
"ARKONSTUDIO SH.P.K."
Licensë N.6996/7
Administrator:
Ark. NASJEL ÇIÇO

Ing. DHIMITRAQ STEFA	liç. K-0308/7
Ing. KRENAR DILA	liç. K-1389/2
Ing. ALBIONA BERHANAJ	liç. K-1556/1
Ing. NURE KASTRATI	liç. K-2825
Ing. DENISA SINANI	
Ing. ADELA HAXHIU	
Ing. ANISA HOXHALLARI	
Ing. MARGARITA DAJKO	
Ing. NAILE LAZJA	

Kapitulli
KONSTRUKSIONI (OBJEKTI D)

Titulli i Vizatimit
ARMIMI I SOLETES NE KUOTAT +4.08m DHE +8.16m (Shufrat e sipërme)

Shkalla Sh 1/140	Nr. i Fletës K.24
---------------------	----------------------

SHENIME TEKNIKE:
1. **BETONI** i perdorur per te gjithë elementet konstruktive do te jete: C-25/30 (M-300)
2. **HEKURI** S-500 (fy=4400 kg/cm²)
3. **SHTRESA MBROJTESE E ARMATURES** do te jete:
-Per themelet do te jete a=5cm
-Per traret, kolonat dhe muret do te jete a=2.5cm
-Per soletat do te jete a=1.5cm

PLANI I STRUKTURAVE NE KUOTEN +12.24m

PLANI I STRUKTURAVE NE KUOTEN +14.44m

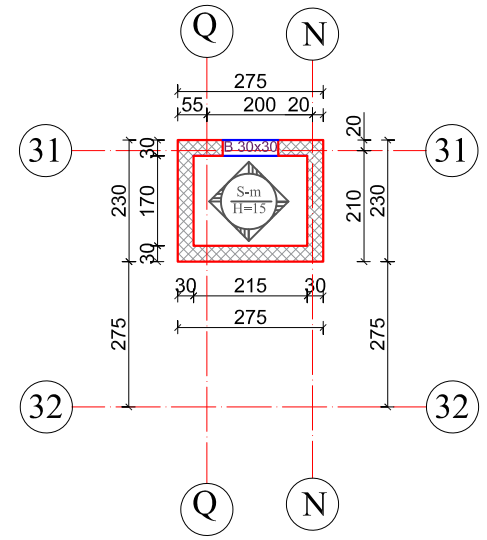
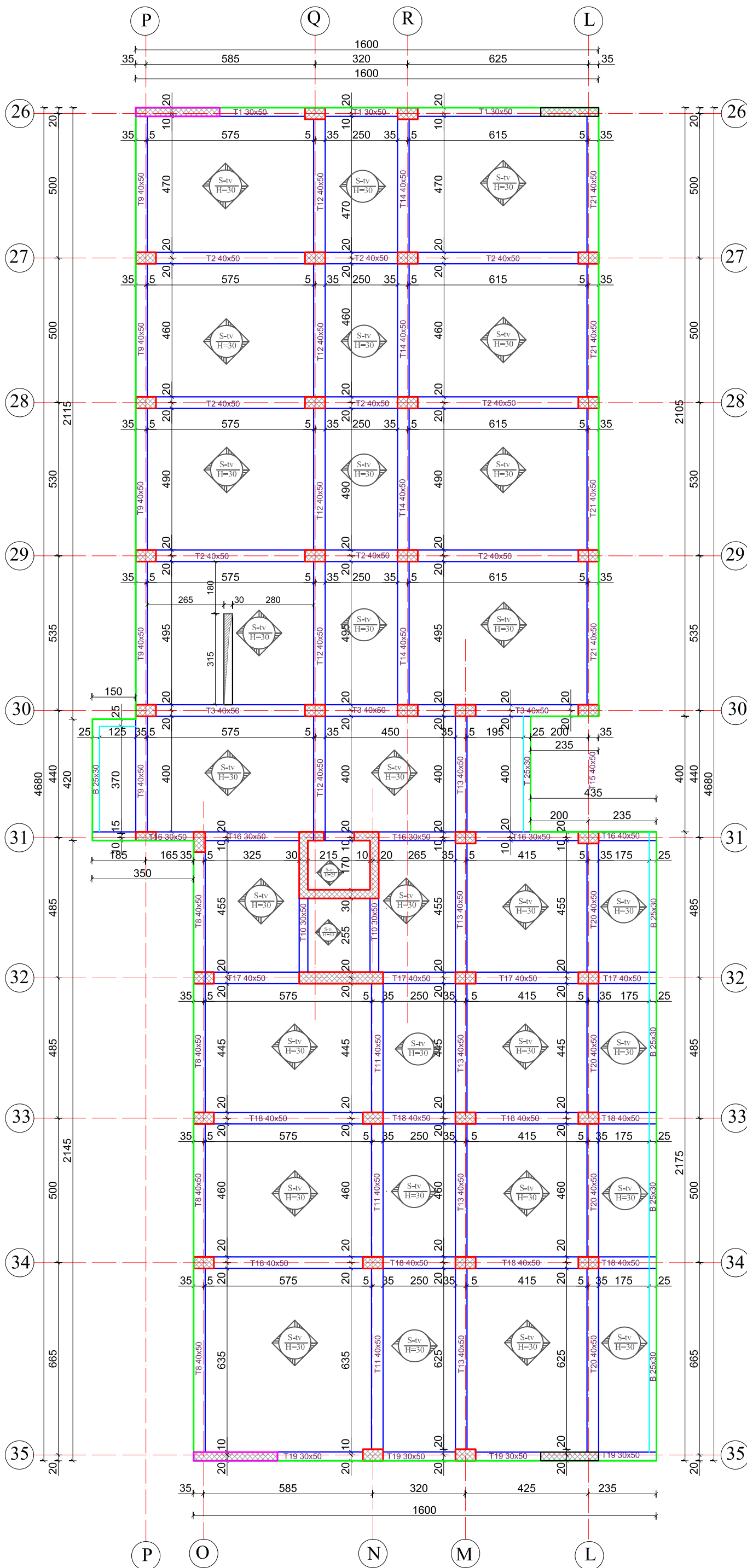

Porositës		FONDI SHQIPTAR I ZHVILLIMIT	
Faza		PROJEKT-ZBATIM	
Titulli i Projektit		Investime për transformimin e aseteve publike me potencial zhvillimi në modele të standartit më të lartë të zhvillimit, Loti 1 "Parku Multifunksional, Tiranë"	
	PROJEKTUES: "ARKONSTUDIO SH.P.K." Licensë N.6996/7 Administrator: Ark. NASJEL ÇIÇO		
	Ing. DHIMITRAQ STEFA	liç. K-0308/7	
Ing. KRENAR DILA	liç. K-1389/2		
Ing. ALBIONA BERHANAJ	liç. K-1556/1		
Ing. NURE KASTRATI	liç. K-2825		
Ing. DENISA SINANI			
Ing. ADELA HAXHIU			
Ing. ANISA HOXHALLARI			
Ing. MARGARITA DAJKO			
Ing. NAILE LAZJA			
Kapitulli		KONSTRUKSIONI (OBJEKTI D)	
Titulli i Vizatimit		PLANI I STRUKTURAVE NE KUOTEN +12.24m DHE PLANI I STRUKTURAVE NE KUOTEN +14.44m	
Shkalla	1/140	Nr. i Fletës	K.25
SHENIME TEKNIKE: 1. BETONI i perdorur per te gjithë elementet konstruktive do te jete: C-25/30 (M-300) 2. HEKURI S-500 (fy=4400 kg/cm ²) 3. SHTRESA MBROJTESE E ARMATURES do te jete: -Per themelet dhe do te jete a=5cm -Per traret, kolonat dhe muret do te jete a=2.5cm -Per soletat do te jete a=1.5cm			

PLANI I TRAVETAVE NE KUOTEN +12.24m (OBJEKTI D)

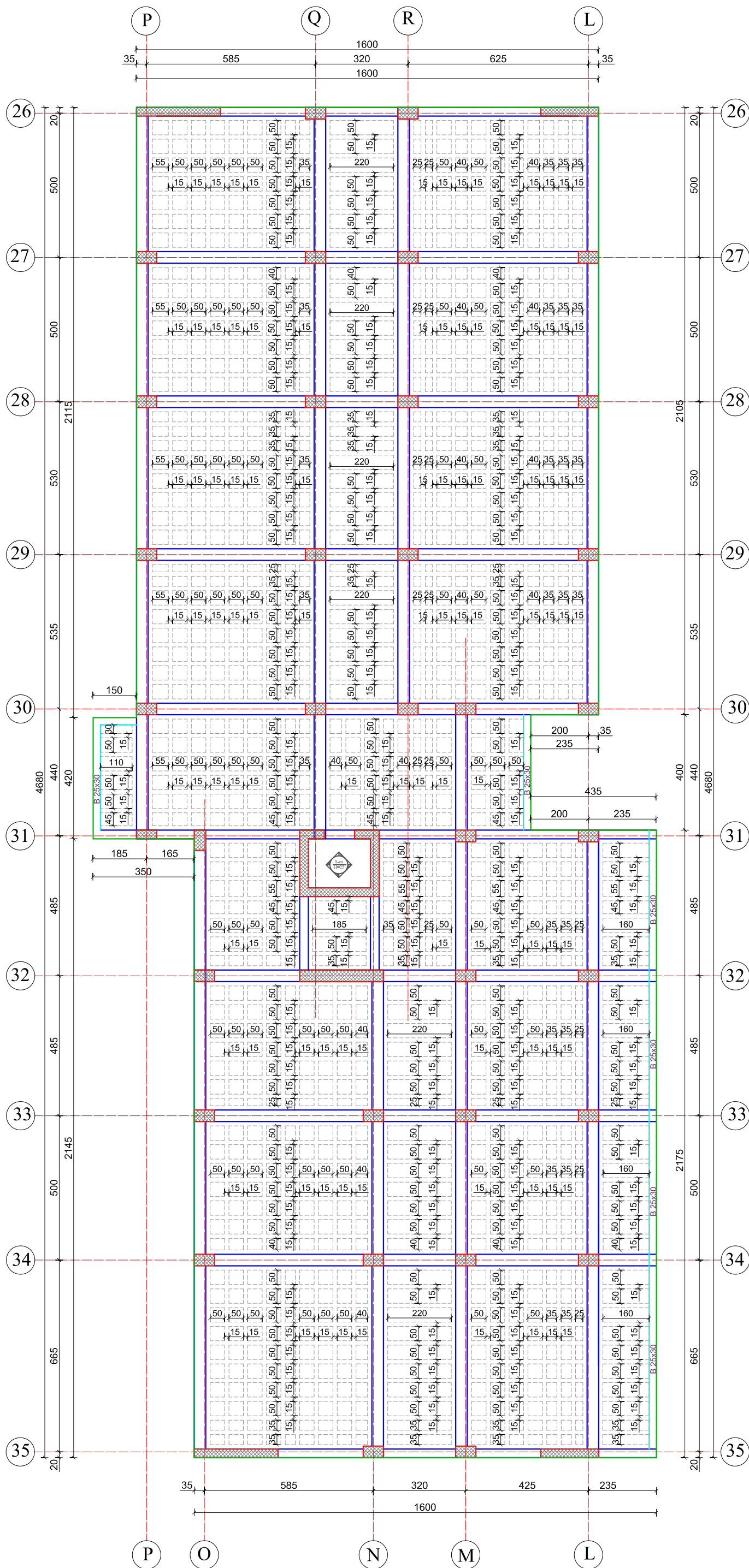

Porositës FONDI SHQIPTAR I ZHVILLIMIT																		
Faza PROJEKT-ZBATIM																		
Titulli i Projektit Investime për transformimin e aseteve publike me potencial zhvillimi në modele të standartit më të lartë të zhvillimit, Loti 1 "Parku Multifunksional, Tiranë"																		
	PROJEKTUES: "ARKONSTUDIO SH.P.K." Licensë N.6996/7 Administrator: Ark. NASJEL ÇIÇO																	
	<table border="1"> <tr> <td>Ing. DHIMITRAQ STEFA</td> <td>liç. K-0308/7</td> </tr> <tr> <td>Ing. KRENAR DILA</td> <td>liç. K-1389/2</td> </tr> <tr> <td>Ing. ALBIONA BERHANAJ</td> <td>liç. K-1556/1</td> </tr> <tr> <td>Ing. NURE KASTRATI</td> <td>liç. K-2825</td> </tr> <tr> <td>Ing. DENISA SINANI</td> <td></td> </tr> <tr> <td>Ing. ADELA HAXHIU</td> <td></td> </tr> <tr> <td>Ing. ANISA HOXHALLARI</td> <td></td> </tr> <tr> <td>Ing. MARGARITA DAJKO</td> <td></td> </tr> <tr> <td>Ing. NAILE LAZJA</td> <td></td> </tr> </table>	Ing. DHIMITRAQ STEFA	liç. K-0308/7	Ing. KRENAR DILA	liç. K-1389/2	Ing. ALBIONA BERHANAJ	liç. K-1556/1	Ing. NURE KASTRATI	liç. K-2825	Ing. DENISA SINANI		Ing. ADELA HAXHIU		Ing. ANISA HOXHALLARI		Ing. MARGARITA DAJKO		Ing. NAILE LAZJA
Ing. DHIMITRAQ STEFA	liç. K-0308/7																	
Ing. KRENAR DILA	liç. K-1389/2																	
Ing. ALBIONA BERHANAJ	liç. K-1556/1																	
Ing. NURE KASTRATI	liç. K-2825																	
Ing. DENISA SINANI																		
Ing. ADELA HAXHIU																		
Ing. ANISA HOXHALLARI																		
Ing. MARGARITA DAJKO																		
Ing. NAILE LAZJA																		
Kapitulli KONSTRUKSIONI (OBJEKTI D)																		
Titulli i Vizatimit PLANI I TRAVETAVE NE KUOTEN +12.24m																		
Shkalla Sh 1/140	Nr. i Fletës K.26																	
SHENIME TEKNIKE: 1. BETONI i perdorur per te gjithë elementet konstruktive do te jete: C-25/30 (M-300) 2. HEKURI S-500 (fy=4400 kg/cm ²) 3. SHTRESA MBROJTESE E ARMATURES do te jete: -Per themelet do te jete a=5cm -Per traret, kolonat dhe muret do te jete a=2.5cm -Per soletat do te jete a=1.5cm																		

ARMIMI I SOLETES NE KUOTEN +12.24m (OBJEKTI D)
(Shufrat e poshtme)

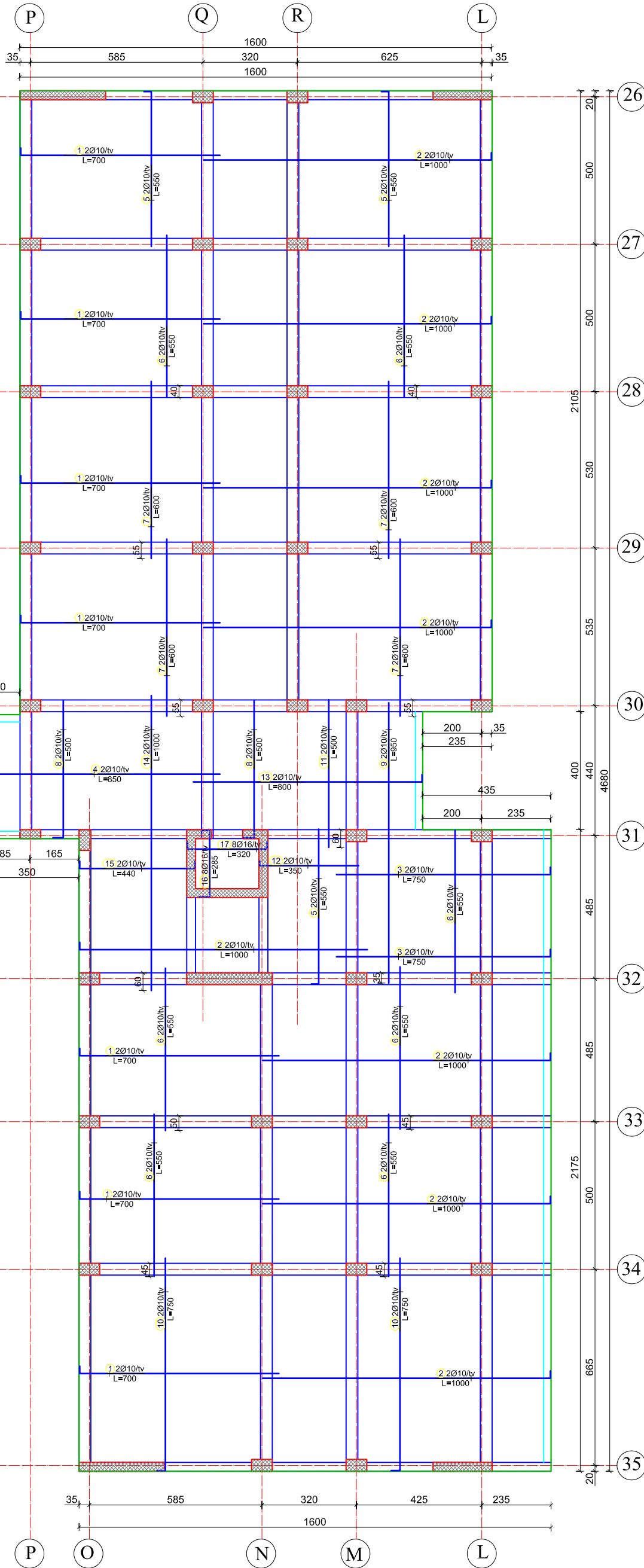

ARMIMI I SOLETES NE KUOTEN +14.44m (OBJEKTI D)



TABELA E HEKURIT					
Nr.	SKICA [cm]	Ø	l [m]	n [copë]	L [m]
ARMIMI I SOLETES NE KUOTEN +12.24 m (Shufrat e poshtme) (1 copë)					
1		10	7.00	113	791.00
2		10	10.00	122	1220.00
3		10	7.50	15	112.50
4		10	8.50	13	110.50
5		10	5.50	48	264.00
6		10	5.50	113	621.50
7		10	6.00	78	468.00
8		10	5.00	13	65.00
9		10	9.50	7	66.50
10		10	7.50	33	247.50
11		10	5.00	9	45.00
12		10	3.50	7	24.50
13		10	8.00	13	104.00
14		10	10.00	11	110.00
15		10	4.40	7	30.80
16		16	2.85	18	51.30
17		16	3.20	15	48.00

TABELA PERMBLEDHESE E HEKURIT			
Ø [mm]	L [m]	Pesha njësi [kg/m ³]	Pesha [kg]
10	4280.80	0.65	2778.24
16	99.30	1.62	160.97
TOTAL			2939.20

ARMIMI I SOLETES NE KUOTEN +14.44 m (1 copë)					
1		10	3.20	15	48.00
2		10	2.85	18	51.30

TABELA PERMBLEDHESE E HEKURIT			
Ø [mm]	L [m]	Pesha njësi [kg/m ³]	Pesha [kg]
10	99.30	0.65	64.45
TOTAL			64.45

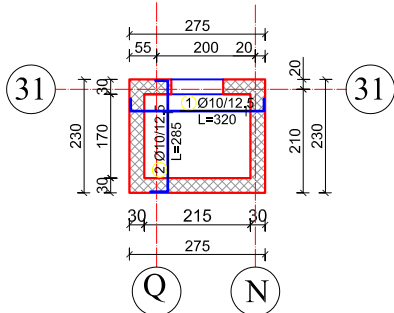
Porositës
FONDI SHQIPTAR I ZHVILLIMIT

Faza
PROJEKT-ZBATIM

Titulli i Projektit
Investime për transformimin e aseteve publike me potencial zhvillimi në modele të standartit më të lartë të zhvillimit, Loti 1 "Parku Multifunksional, Tiranë"

PROJEKTUES:
"ARKONSTUDIO SH.P.K."
Licensë N.6996/7
Administrator:
Ark. NASJEL ÇIÇO

Ing. DHIMITRAQ STEFA	liç. K-0308/7
Ing. KRENAR DILA	liç. K-1389/2
Ing. ALBIONA BERHANAJ	liç. K-1556/1
Ing. NURE KASTRATI	liç. K-2825
Ing. DENISA SINANI	
Ing. ADELA HAXHIU	
Ing. ANISA HOXHALLARI	
Ing. MARGARITA DAJKO	
Ing. NAILE LAZJA	

Kapitulli
KONSTRUKSIONI (OBJEKTI D)

Titulli i Vizatimit
ARMIMI I SOLETES NE KUOTEN +12.24 m (Shufrat e poshtme) DHE +14.44m

Shkalla Sh 1/140	Nr. i Fletës K.27
---------------------	----------------------

SHENIME TEKNIKE:
1. **BETONI** i perdorur per te gjithë elementet konstruktive do te jete: C-25/30 (M-300)
2. **HEKURI** S-500 (fy=4400 kg/cm²)
3. **SHTRESA MBROJTESE E ARMATURES** do te jete:
-Per themelet do te jete a=5cm
-Per traret, kolonat dhe muret do te jete a=2.5cm
-Per soletat do te jete a=1.5cm

ARMIMI I SOLETES NE KUOTEN +12.24m (OBJEKTI D)
(Shufrat e sipërme)

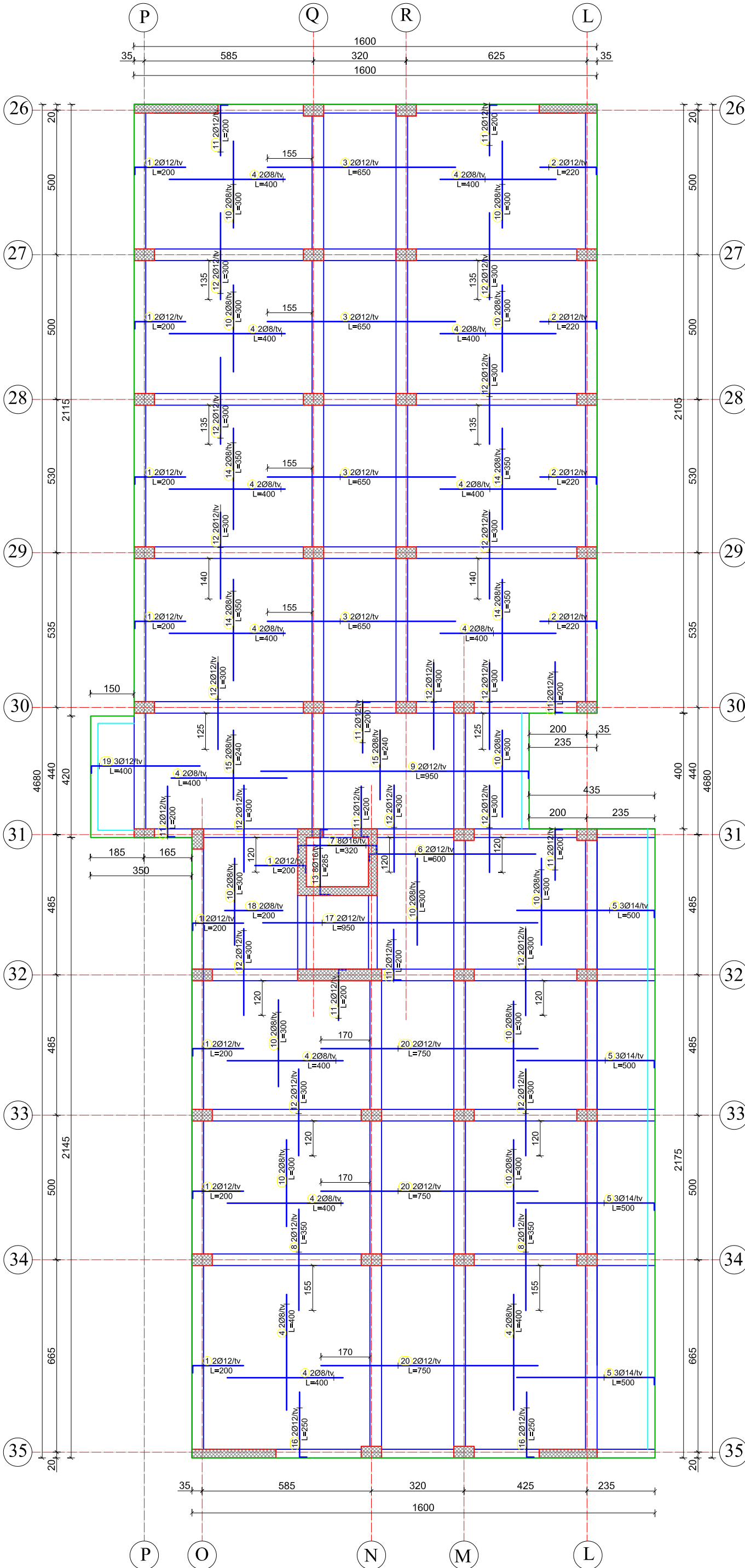

Nr.	SKICA [cm]	Ø	l [m]	n [copë]	L [m]
ARMIMI I SOLETES NE KUOTEN +12.24 m (Shufrat e sipërme) (1 copë)					
1		12	2.00	135	270.00
2		12	2.20	62	136.40
3		12	6.50	62	403.00
4		8	4.00	221	884.00
5		14	5.00	66	330.00
6		12	6.00	7	42.00
7		16	3.20	15	48.00
8		12	3.50	33	115.50
9		12	9.50	13	123.50
10		8	3.00	185	555.00
11		12	2.00	95	190.00
12		12	3.00	234	702.00
13		16	2.85	18	51.30
14		8	3.50	78	273.00
15		8	2.40	34	81.60
16		12	2.50	33	82.50
17		12	9.50	9	85.50
18		8	2.00	15	30.00
19		12	4.00	13	52.00
20		12	7.50	51	382.50

Ø [mm]	L [m]	Pesha njësi [kg/m ³]	Pesha [kg]
8	1823.60	0.41	745.85
12	2584.90	0.92	2378.11
14	330.00	1.25	413.16
16	99.30	1.62	160.97
TOTAL			3698.09

Ø [mm]	Pesha [kg]
8	8925

Porositës
FONDI SHQIPTAR I ZHVILLIMIT

Faza
PROJEKT-ZBATIM

Titulli i Projektit
Investime për transformimin e aseteve publike me potencial zhvillimi në modele të standartit më të lartë të zhvillimit, Loti 1 "Parku Multifunksional, Tiranë"

PROJEKTUES:
"ARKONSTUDIO SH.P.K."
Licensë N.6996/7
Administrator:
Ark. NASJEL ÇIÇO

Ing. DHIMITRAQ STEFA	liç. K-0308/7
Ing. KRENAR DILA	liç. K-1389/2
Ing. ALBIONA BERHANAJ	liç. K-1556/1
Ing. NURE KASTRATI	liç. K-2825
Ing. DENISA SINANI	
Ing. ADELA HAXHIU	
Ing. ANISA HOXHALLARI	
Ing. MARGARITA DAJKO	
Ing. NAILE LAZJA	

Kapitulli
KONSTRUKSIONI (OBJEKTI D)

Titulli i Vizatimit
ARMIMI I SOLETES NE KUOTEN +12.24 m (Shufrat e sipërme)

Shkalla Sh 1/140	Nr. i Fletës K.28
---------------------	----------------------

SHENIME TEKNIKE:
1. **BETONI** i perdorur per te gjithë elementet konstruktive do te jete: C-25/30 (M-300)
2. **HEKURI** S-500 (fy=4400 kg/cm²)
3. **SHTRESA MBROJTESE E ARMATURES** do te jete:
-Per themelet do te jete a=5cm
-Per traret, kolonat dhe muret do te jete a=2.5cm
-Per soletat do te jete a=1.5cm

HOLLESI TE ARMIMIT TE TRAVETAVE ME POLISTEROL

Fragment solete me traveta ne dy drejtime ne mes te hapshires (Mbushja me polisterol)

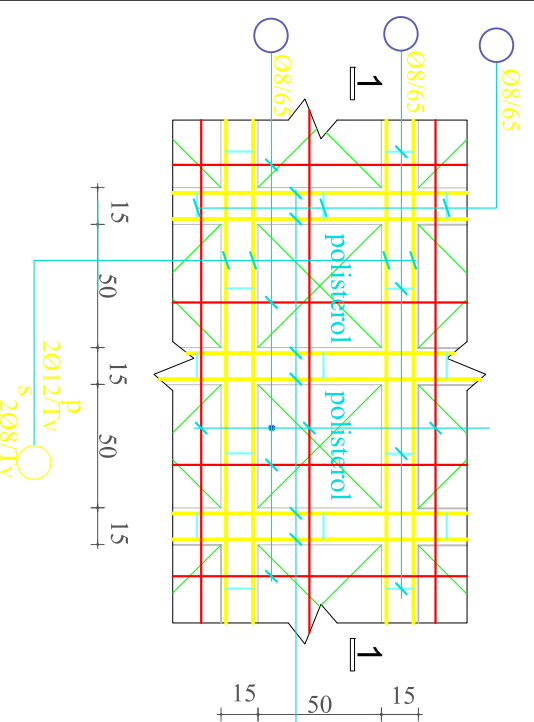

Fragment solete me traveta ne nje drejtim (Mbushja me polisterol)

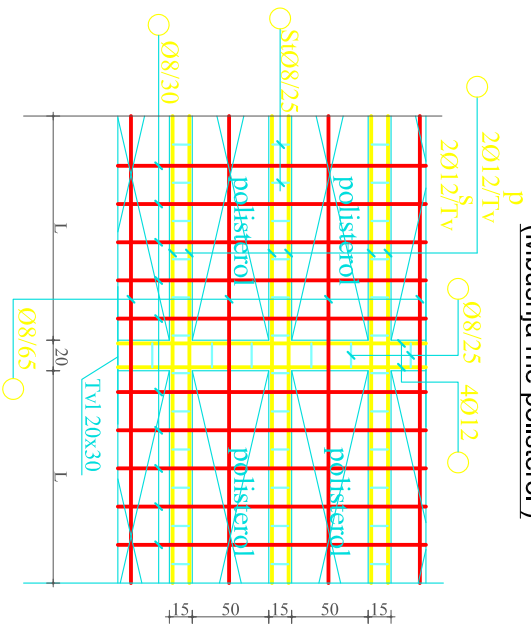

Prejre e soletes ne hapshire

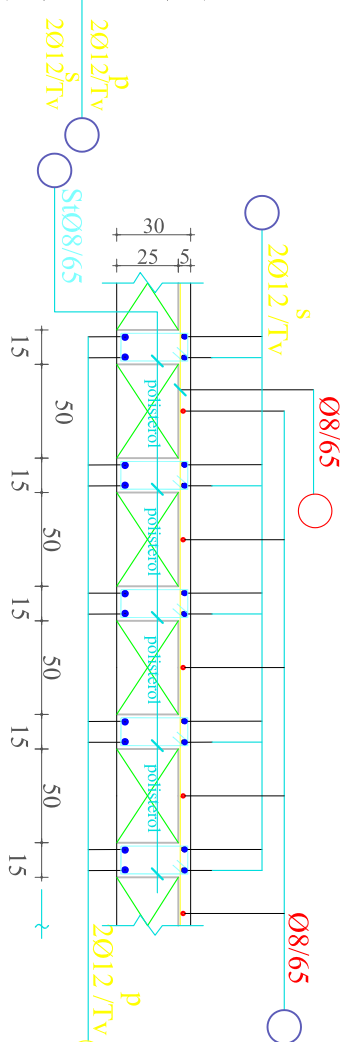

Soleta me traveta dalje konsol me traveta

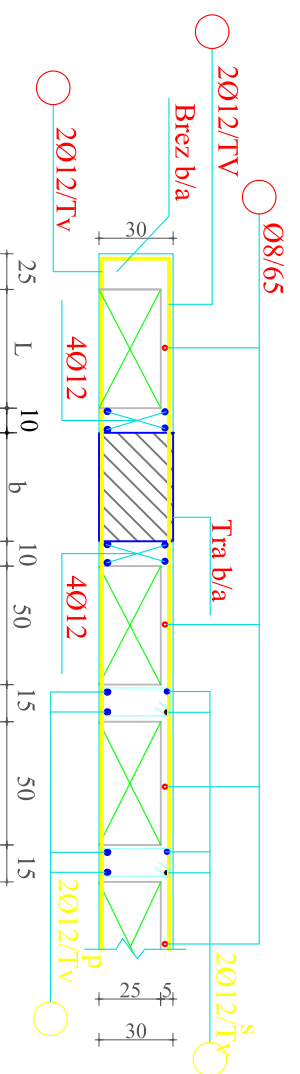

Prejre e soletes ne mbeshetje

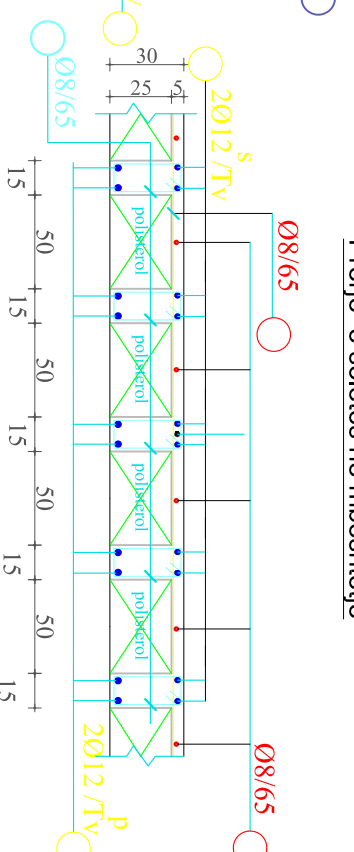

Prejra e brezit(25x30) Specificimi i states



TABELA E HEKURIT					
Nr.	SKICA	Ø	l	n	L
ARMIMI I BREZIT B25x30					
1		100	12	1.00	3
2		100	12	1.00	3
3		25	8	1.10	5

SHENIME:
 1- Ne armimin e soletave te katit nuk jane specifikuar hekurat Ø8 per statat e travetave, rjjeten Ø8 ne pjesen e sipërme te soletes etj. Te cilat per efekt llogarie konsum hekuri merren deri ne 5 kg hekur per m2 solete.
 2- Ne fagen e poshtme te soletave me traveta (ana e polisterolit) vendoset rjjetet teji (plastike) suvatimi me qelim qe suvaja te lidhet sa me mire me polisterolin. Rjjeta e tejt vendoset ne kallep para lidhjes se hekurit , duke patur parasysh qe ne pjesen e trareve ajo nuk vendoset.

TABELA PERMBLEDHES E HEKURIT (1 m)				
Ø [mm]	L [m]	Pesha njesi [kg/m]	Pesha [kg]	
8	5.50	0.41	2.25	
12	6.00	0.92	5.52	
TOTAL				7.77

TABELA PERMBLEDHES E HEKURIT (Ø9 m)				
Ø [mm]	L [m]	Pesha njesi [kg/m]	Pesha [kg]	
8	489.50	0.41	200.21	
12	534.00	0.92	491.28	
TOTAL				691.49

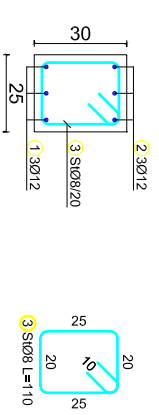
FRAGMENT ARMIMI I SOLETES MONOLITE

Fragment armimi ne mbeshetje

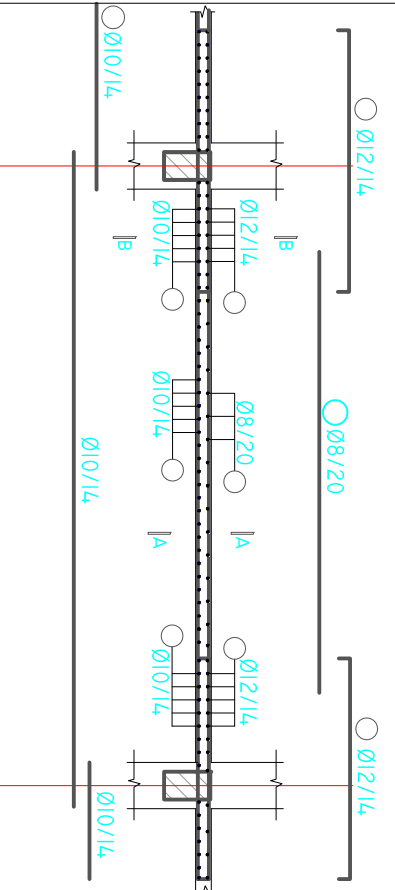

Prejra a-a

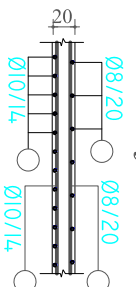

Prejra b-b

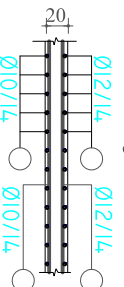

Fragment armimi ne hapshire

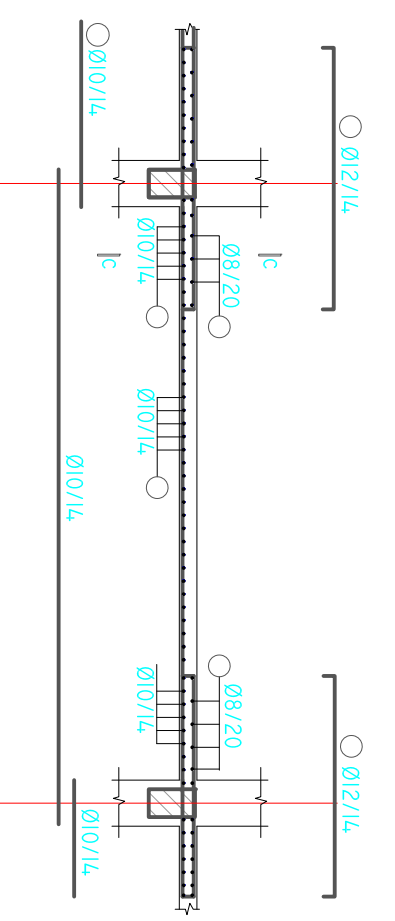

Prejra c-c

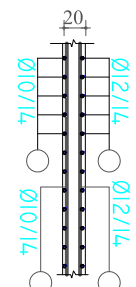

Porositës		FONDI SHQIPTAR I ZHVILLIMIT	
Faza		PROJEKT-ZBATIM	
Titulli i Projektit			
Investime për transformimin e aseteve publike me potencial zhvillimi në modelet e standartit më të lartë të zhvillimit.			
Loti I "Parku Multifunksional, Tiranë"			
PROJEKTUES:		"ARKONSTUDIO SH.P.K."	
		Licensë N.6996/7	
Administrator:		Ark. MASLEL ÇIÇO	
Ing. DHIMITRAQ STEFA		Ilg. K-0308/7	
Ing. KRENAR DILA		Ilg. K-1389/2	
Ing. ALBIONA BERHANAJ		Ilg. K-1556/1	
Ing. NURE KASTRATI		Ilg. K-2825	
Ing. DENISA SIMANI			
Ing. ADELA HAXHIU			
Ing. ANISA HOXHALLARI			
Ing. MARGARITA DAKO			
Ing. NAJLE LAZIA			
Kapitulli			
KONSTRUKSIONI (OBJEKTI D)			
Titulli i Vizimit			
HOLLESI TE ARMIMIT TE TRAVETAVE ME POLISTEROL DHE FRAGMENT I ARMIMIT TE SOLETAVE MONOLITE			
Shkalla		Nr. i Fletës	
		K.29	
SHENIME TEKNIKE:			
1. BETONI i përdorur për te gjithë elementet konstruktive do te jete: C-25/30 (M-300)			
2. HEKURI S-500 (fy=4400 kg/cm2)			
3. SHTRESA MBROJTËSE E ARMATËRES do te jete: -Për themeliet do te jete a=5cm -Për trarët, kolonat dhe muret do te jete a=2.5cm -Për soletat do te jete a=1.5cm			

ARMIMI I TRAUT T17 (aksi 32)



TABELA E HEKURIT				
Nr	SKICA [cm]	Ø [m]	L [copë]	L [m]
ARMIMI I TRAUT T17 (aksi 32)				
1	975	18	10.00	60.00
2	705	16	7.50	45.00
3	825	20	8.50	51.00
4	865	16	9.00	54.00
5		8	1.60	220 352.00
TOTAL				
Ø [mm]	L [m]	Pesha njësi [kg/m]	Pesha [kg]	Pesha [kg]
8	352.00	0.41		143.97
16	99.00	1.62		160.48
18	60.00	2.05		123.00
20	51.00	2.48		126.23
TOTAL				
553.67				

TABELA PERMBLEDHESE E HEKURIT (1 copë)

ARMIMI I TRAUT T18 (aksi 33 dhe 34)

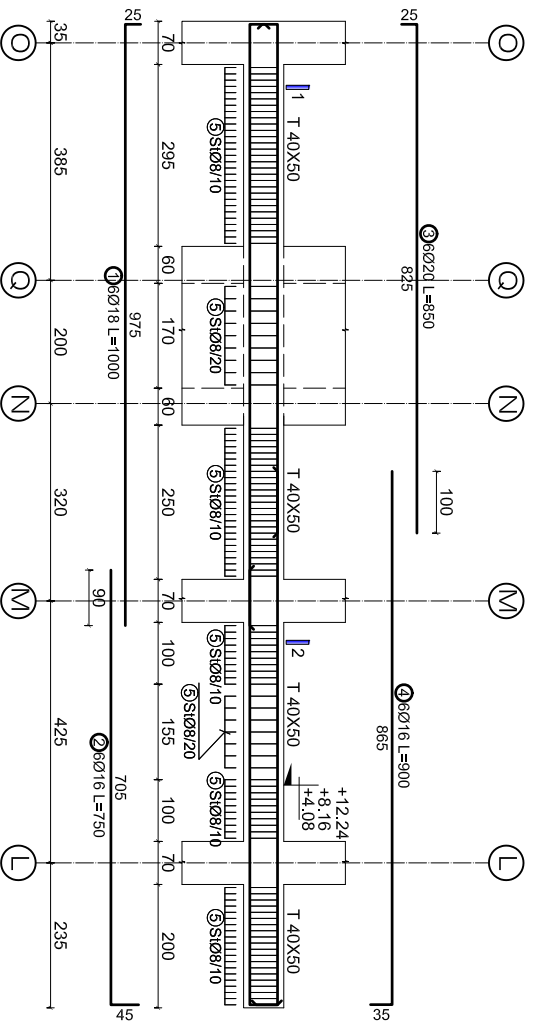

TABELA E HEKURIT				
Nr	SKICA [cm]	Ø [m]	L [copë]	L [m]
ARMIMI I TRAUT T18 (aksi 33 dhe 34)				
1	965	18	10.00	50.00
2	715	20	7.50	37.50
3	515	20	5.50	27.50
4	1175	20	12.00	60.00
5		8	1.60	134 214.40
TOTAL				
Ø [mm]	L [m]	Pesha njësi [kg/m]	Pesha [kg]	Pesha [kg]
8	1056.00	0.41		431.90
16	297.00	1.62		481.44
18	180.00	2.05		369.00
20	153.00	2.48		378.68
TOTAL				
1661.02				

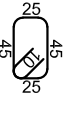
TABELA PERMBLEDHESE E HEKURIT (3 copë)

TABELA E HEKURIT

TABELA E HEKURIT				
Nr	SKICA [cm]	Ø [m]	L [copë]	L [m]
ARMIMI I TRAUT T18 (aksi 33 dhe 34)				
1	965	16	10.00	60.00
2	715	16	7.50	45.00
3	815	18	8.50	34.00
4	865	16	9.00	54.00
5	255	18	3.00	2
6	350	18	3.50	2
7		8	1.60	200 320.00
TOTAL				
Ø [mm]	L [m]	Pesha njësi [kg/m]	Pesha [kg]	Pesha [kg]
8	320.00	0.41		130.88
16	159.00	1.62		257.74
18	47.00	2.05		96.35
TOTAL				
484.97				

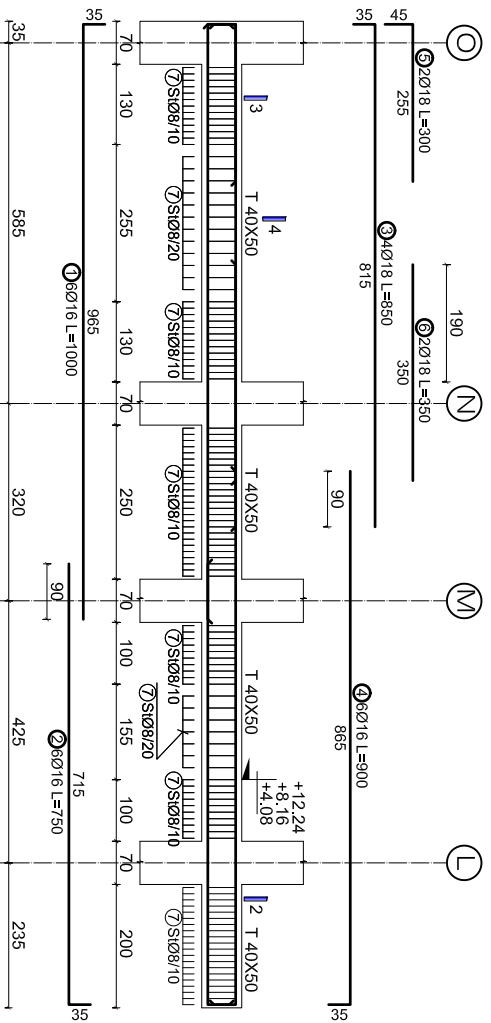
TABELA PERMBLEDHESE E HEKURIT (6 copë)

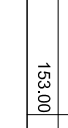



TABELA E HEKURIT				
Nr	SKICA [cm]	Ø [m]	L [copë]	L [m]
ARMIMI I TRAUT T19 (aksi 35)				
1	965	18	10.00	50.00
2	715	20	7.50	37.50
3	515	20	5.50	27.50
4	1175	20	12.00	60.00
5		8	1.60	134 214.40
TOTAL				
Ø [mm]	L [m]	Pesha njësi [kg/m]	Pesha [kg]	Pesha [kg]
8	214.40	0.41		87.69
18	50.00	2.05		102.50
20	125.00	2.48		309.38
TOTAL				
499.56				

TABELA PERMBLEDHESE E HEKURIT (3 copë)

Specifikimi i stafes

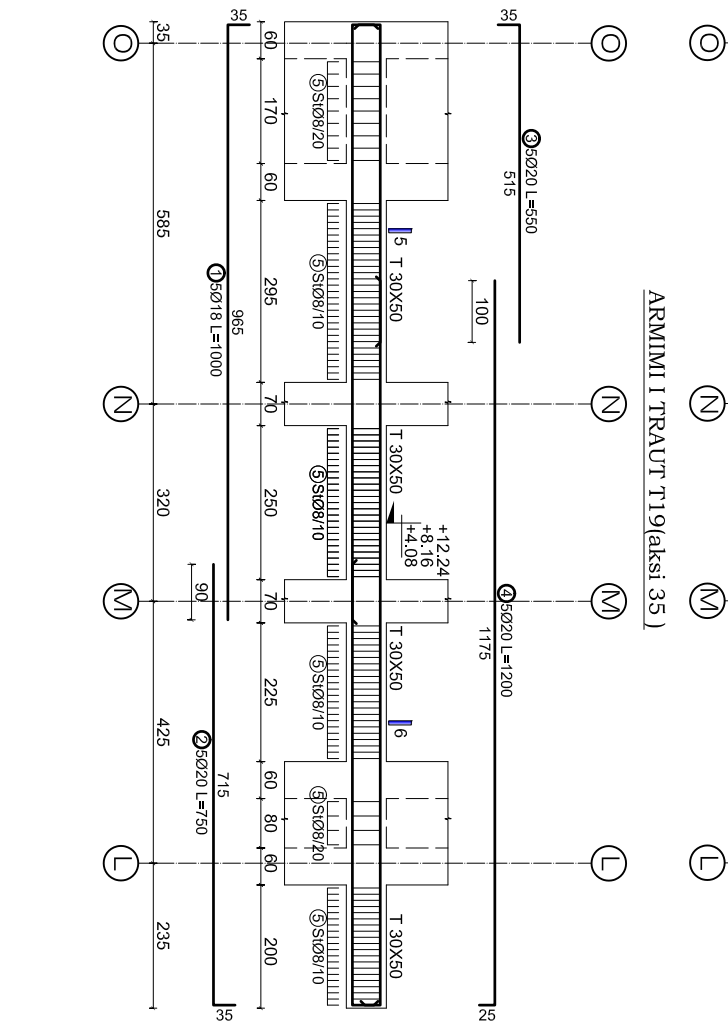

PROJEKTUES:
"ARKONSTUDIO SH.P.K."
Licensë N.6996/17
Administrator:
Ark. MASJEL ÇIÇO

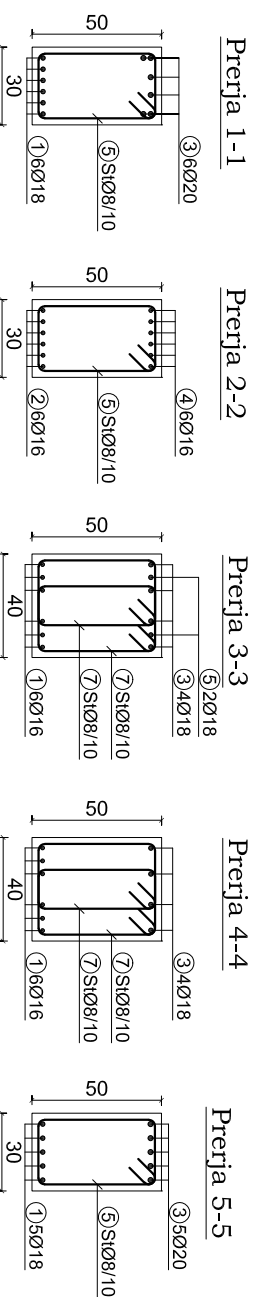
PROJEKT-ZBATIM

Faza
PROJEKT-ZBATIM

Titulli i Projektit
Investime për transformimin e aseteve publike me potencial zhvillimi në modele të standardit më të lartë të zhvillimit. Loti 1 "Parku Multifunksional, Tranë"

Poroqës
FONDI SHQIPTAR I ZHVILLIMIT

Titulli i Vizatimit
ARMIMI I TRAREVE T17, T18 DHE T19

Shtetësi
Sh 1 / 120

Nr. i Fletës
K.32

Kapitulli
KONSTRUKSIONI
(OBJEKTI D)

Shtetësi
Sh 1 / 120

Nr. i Fletës
K.32

SHEJTIMI TEKNIKE:
1. **BETONI** i përdorur për të gjithë elementet konstruktive do të jetë: C-25/30 (M-300)
2. **HEKURI** S-500 (f_y=4400 kg/cm²)
3. **SHTRESA MBRQJTOSE E ARMATYRES** do të jetë:
-Për themelet do të jetë a=5cm
-Për trarët, kolonat dhe muret do të jetë a=2.5cm
-Për soletat do të jetë a=1.5cm

ARMIMI I TRAUT T8 (Aksi O)

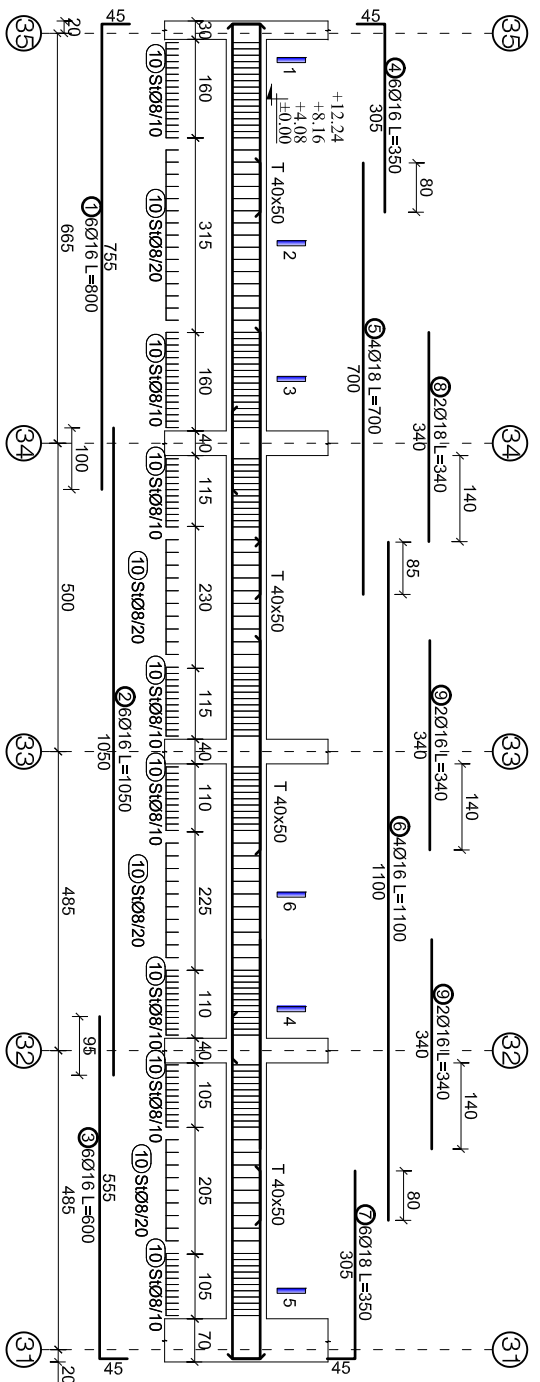

Nr.	SHKÏCA [cm]	Ø	l	n	l
ARMIMI I TRAUT T8 (AKSI O)					
1	755	16	8.00	6	48.00
2	1050	16	10.50	6	63.00
3	555	16	6.00	6	36.00
4	305	16	3.50	6	21.00
5	700	18	7.00	4	28.00
6	1100	16	11.00	4	44.00
7	305	18	3.50	6	21.00
8	340	18	3.40	2	6.80
9	340	16	3.40	4	13.60
10	45	8	1.60	290	464.00
TABELA PERMBLEDHËSE E HEKURIT (1 copë)					
Ø	l	Pesha nËsisi [kg/m]	Pesha [kg]		
8	464.00	0.41	189.78		
16	225.60	1.62	365.70		
18	55.80	2.05	114.39		
TOTAL			669.86		

Nr.	SHKÏCA [cm]	Ø	l	n	l
ARMIMI I TRAUT T8 (AKSI O)					
1	755	16	8.00	6	48.00
2	1050	16	10.50	6	63.00
3	555	16	6.00	6	36.00
4	305	16	3.50	6	21.00
5	700	18	7.00	4	28.00
6	1100	16	11.00	4	44.00
7	305	18	3.50	6	21.00
8	340	18	3.40	2	6.80
9	340	16	3.40	4	13.60
10	45	8	1.60	290	464.00
TABELA PERMBLEDHËSE E HEKURIT (1 copë)					
Ø	l	Pesha nËsisi [kg/m]	Pesha [kg]		
8	464.00	0.41	189.78		
16	225.60	1.62	365.70		
18	55.80	2.05	114.39		
TOTAL			669.86		

ARMIMI I TRAUT T11 (Aksi N)

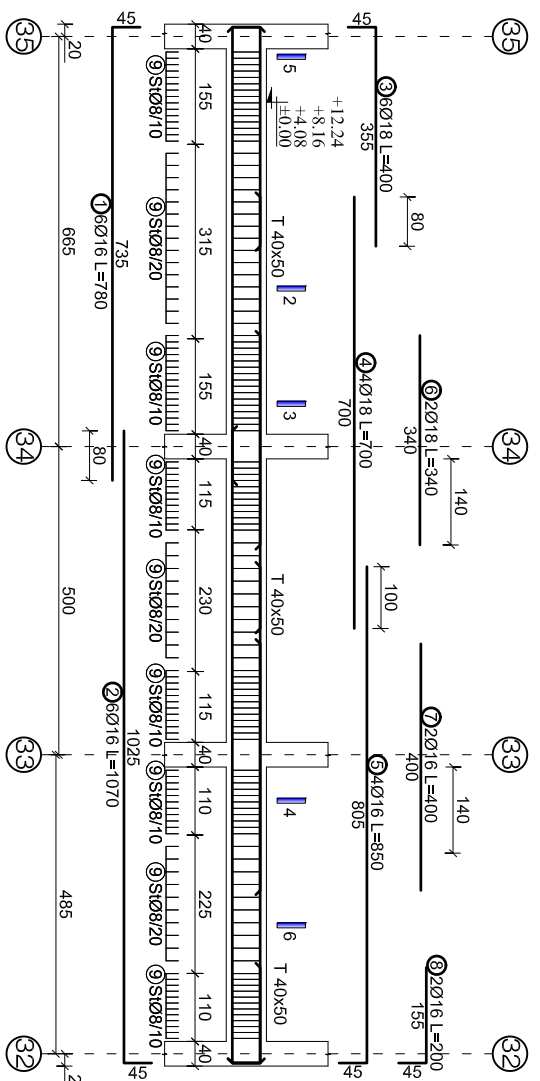

Nr.	SHKÏCA [cm]	Ø	l	n	l
ARMIMI I TRAUT T11 (AKSI N)					
1	735	16	7.80	6	46.80
2	1035	16	10.70	6	64.20
3	355	18	4.00	6	24.00
4	700	18	7.00	4	28.00
5	805	16	8.50	4	34.00
6	340	18	3.40	2	6.80
7	400	16	4.00	2	8.00
8	155	16	2.00	2	4.00
9	45	8	1.60	226	361.60
TABELA PERMBLEDHËSE E HEKURIT (1 copë)					
Ø	l	Pesha nËsisi [kg/m]	Pesha [kg]		
8	361.60	0.41	147.89		
16	157.00	1.62	254.50		
18	58.80	2.05	120.54		
TOTAL			522.93		

Nr.	SHKÏCA [cm]	Ø	l	n	l
ARMIMI I TRAUT T11 (AKSI N dhe Q)					
1	30	20	6.65	12	79.80
2	45	8	1.60	37	59.20
TABELA PERMBLEDHËSE E HEKURIT (8 copë)					
Ø	l	Pesha nËsisi [kg/m]	Pesha [kg]		
8	59.20	0.41	24.21		
20	79.80	2.48	197.51		
TOTAL			221.72		

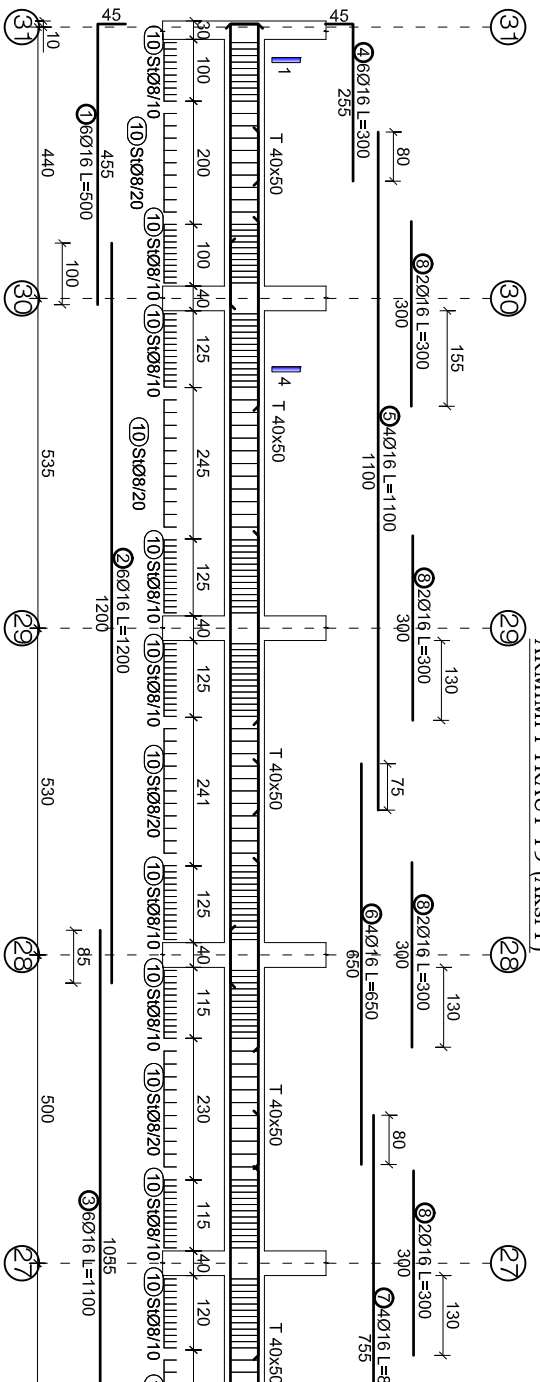

Nr.	SHKÏCA [cm]	Ø	l	n	l
ARMIMI I TRAUT T9 (AKSI P)					
1	455	16	5.00	6	30.00
2	1200	16	12.00	6	72.00
3	1055	16	11.00	6	66.00
4	255	16	3.00	6	18.00
5	1100	16	11.00	4	44.00
6	650	16	6.50	4	26.00
7	755	16	8.00	4	32.00
8	300	16	3.00	8	24.00
9	155	16	2.00	2	4.00
10	45	8	1.60	346	553.60
TABELA PERMBLEDHËSE E HEKURIT (1 copë)					
Ø	l	Pesha nËsisi [kg/m]	Pesha [kg]		
8	553.60	0.41	226.42		
16	316.00	1.62	512.24		
TOTAL			738.66		

Nr.	SHKÏCA [cm]	Ø	l	n	l
ARMIMI I TRAUT T9 (AKSI P)					
1	455	16	5.00	6	30.00
2	1200	16	12.00	6	72.00
3	1055	16	11.00	6	66.00
4	255	16	3.00	6	18.00
5	1100	16	11.00	4	44.00
6	650	16	6.50	4	26.00
7	755	16	8.00	4	32.00
8	300	16	3.00	8	24.00
9	155	16	2.00	2	4.00
10	45	8	1.60	346	553.60
TABELA PERMBLEDHËSE E HEKURIT (1 copë)					
Ø	l	Pesha nËsisi [kg/m]	Pesha [kg]		
8	553.60	0.41	226.42		
16	316.00	1.62	512.24		
TOTAL			738.66		

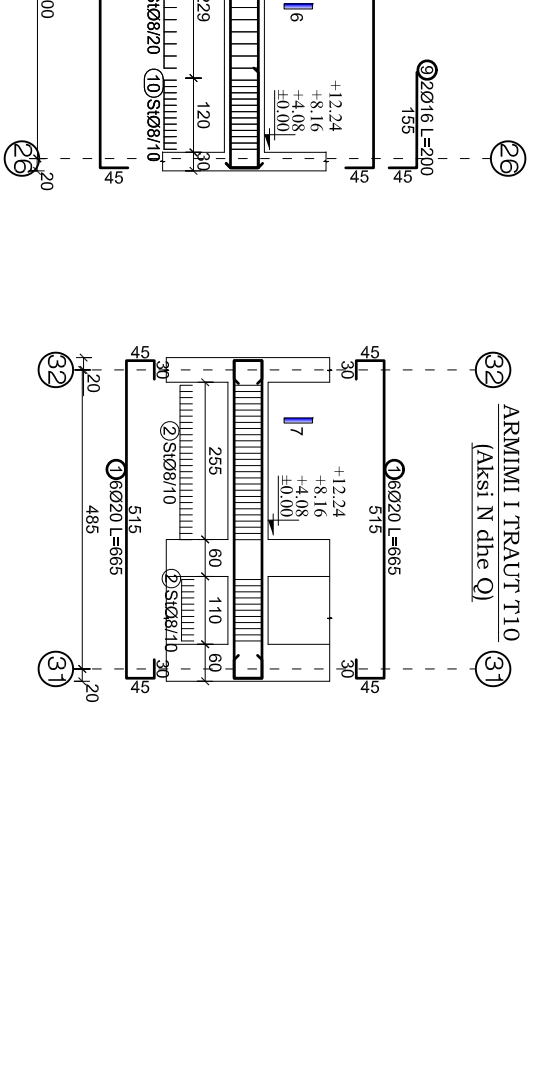

Nr.	SHKÏCA [cm]	Ø	l	n	l
ARMIMI I TRAUT T10 (AKSI N dhe Q)					
1	30	20	6.65	12	79.80
2	45	8	1.60	37	59.20
TABELA PERMBLEDHËSE E HEKURIT (8 copë)					
Ø	l	Pesha nËsisi [kg/m]	Pesha [kg]		
8	59.20	0.41	24.21		
20	79.80	2.48	197.51		
TOTAL			221.72		

Nr.	SHKÏCA [cm]	Ø	l	n	l
ARMIMI I TRAUT T10 (AKSI N dhe Q)					
1	30	20	6.65	12	79.80
2	45	8	1.60	37	59.20
TABELA PERMBLEDHËSE E HEKURIT (8 copë)					
Ø	l	Pesha nËsisi [kg/m]	Pesha [kg]		
8	59.20	0.41	24.21		
20	79.80	2.48	197.51		
TOTAL			221.72		

Porsitës:
FONDI SHQIPTAR I ZHVILLIMIT

Faza:
PROJEKT-ZBATIMI

Titulli i Projektit:
Investime për transformimin e aseteve publike me potencial zhvillimi në modele të standartit në të bërë të zhvillimit,
Loti 1 "Parku Multifunksional, Tiranë"

PROJEKTUES:
"ARKONSTUDIO SH.P.K."
Licencë N.6996/7
Administrator:
AK. NASIEL ÇIÇO

Ing. DHIMITRAQ STEFA
Ing. KENAR DILA
Ing. ALBIONA BERHAMAJ
Ing. NIRE KASTRATI
Ing. DENISA SINANI
Ing. ADELA HAXHIU
Ing. ANISA HOXHALLARI
Ing. MARGARITA DAKO
Ing. NAJLE LAZLA

Kapulli:
KONSTRUKSIONI
(OBJEKTI D)

Titulli i Vizimit:
ARMIMI I TRAREVE T8, T9, T10, T11

Shtalla:
1/135

Nr. i Letrës:
K.33

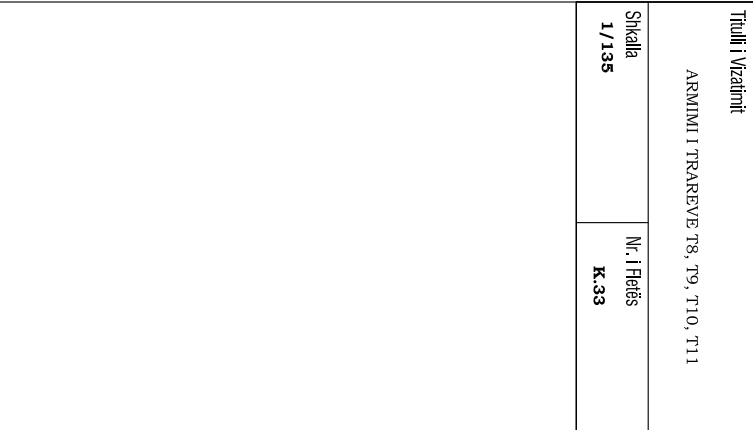



TABELA E HEKURIT

Nr.	SKICA [cm]	Ø [m]	l [m]	n [copë]	L [m]
1	705	16	7.50	6	45.00
2	1100	16	11.00	10	110.00
3	385	16	4.00	6	24.00
4	700	18	7.00	4	28.00
5	340	18	3.40	2	6.80
6	300	16	3.00	14	42.00
7	155	16	2.00	2	4.00
8	600	16	6.00	4	24.00
9	700	16	7.00	4	28.00
10	1150	16	11.50	6	69.00
11	1055	16	11.00	6	66.00
12	725	16	7.70	4	30.80
13	1000	16	10.00	10	100.00
14	45	8	1.60	644	1030.40

TABELA PERMBLEDHËSE E HEKURIT (1 copë)

Ø [mm]	l [m]	Pesha njësi [kg/m]	Pesha [kg]
8	1030.40	0.41	421.43
16	542.80	1.62	879.88
18	34.80	2.05	71.34
TOTAL			1372.65

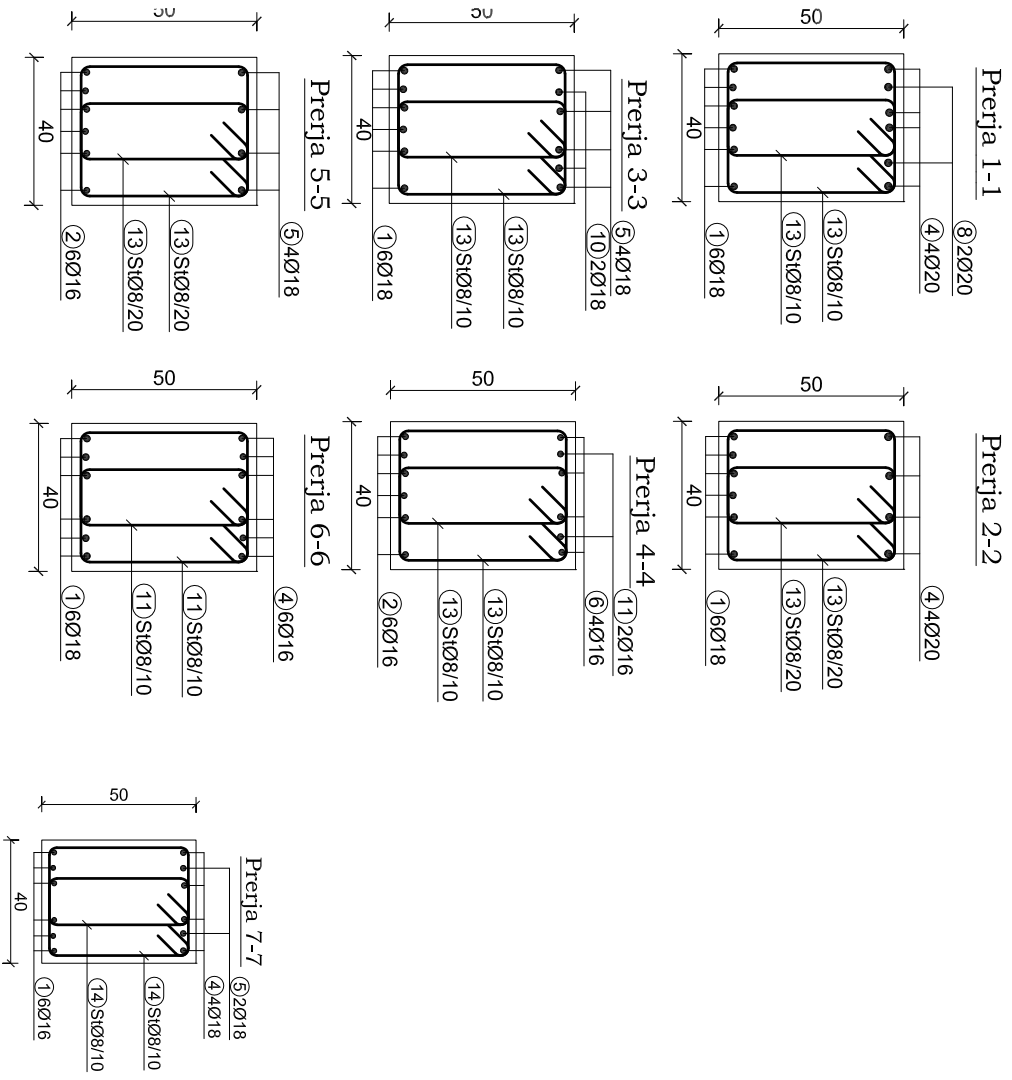
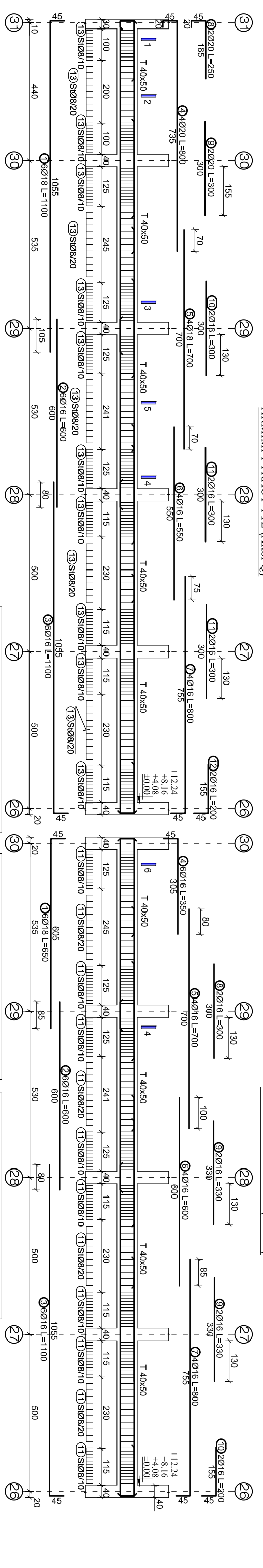
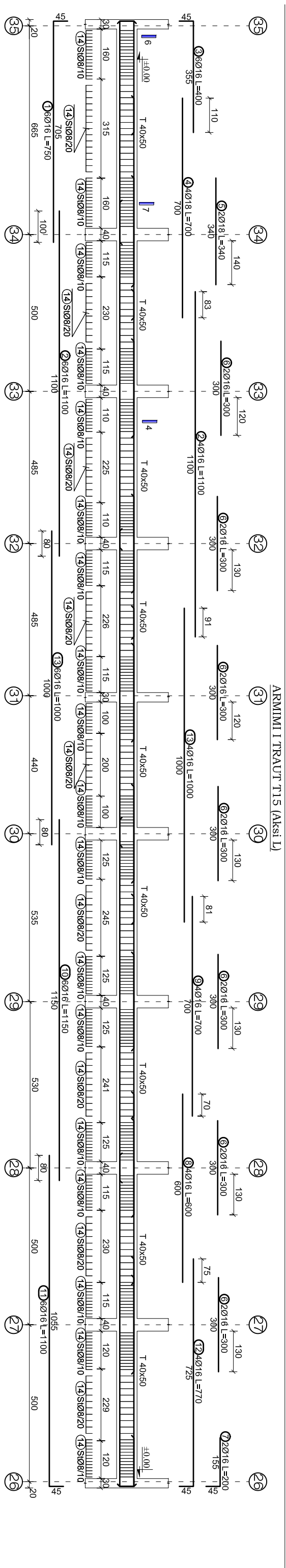
TABELA E HEKURIT

Nr.	SKICA [cm]	Ø [m]	l [m]	n [copë]	L [m]
1	1055	18	11.00	6	66.00
2	600	16	6.00	6	36.00
3	1055	16	11.00	6	66.00
4	735	20	8.00	4	32.00
5	700	18	7.00	4	28.00
6	550	16	5.50	4	22.00
7	755	16	8.00	4	32.00
8	185	20	2.50	2	5.00
9	300	20	3.00	2	6.00
10	300	18	3.00	2	6.00
11	300	16	3.00	4	12.00
12	155	16	2.00	2	4.00
13	45	8	1.60	346	553.60

TABELA PERMBLEDHËSE E HEKURIT (4 copë)

Ø [mm]	l [m]	Pesha njësi [kg/m]	Pesha [kg]
8	553.60	0.41	226.42
16	172.00	1.62	278.81
18	100.00	2.05	205.00
20	43.00	2.48	106.42
TOTAL			816.66

TABELA E HEKURIT

Nr.	SKICA [cm]	Ø [m]	l [m]	n [copë]	L [m]
1	605	18	6.50	6	39.00
2	600	16	6.00	6	36.00
3	1055	16	11.00	6	66.00
4	305	16	3.50	6	21.00
5	700	16	7.00	4	28.00
6	600	16	6.00	4	24.00
7	755	16	8.00	4	32.00
8	300	16	3.00	2	6.00
9	330	16	3.30	4	13.20
10	155	16	2.00	2	4.00
11	45	8	1.60	284	454.40

TABELA PERMBLEDHËSE E HEKURIT (1 copë)

Ø [mm]	l [m]	Pesha njësi [kg/m]	Pesha [kg]
8	454.40	0.41	185.85
16	230.20	1.62	373.15
18	39.00	2.05	79.95
TOTAL			638.95

TABELA PERMBLEDHËSE E HEKURIT (4 copë)

Ø [mm]	l [m]	Pesha njësi [kg/m]	Pesha [kg]
8	1817.60	0.41	743.40
16	920.80	1.62	1492.62
18	156.00	2.05	319.80
TOTAL			2555.82

Poroqitës:
FONDI SHQIPTAR I ZHYLLIMIT

Faza:
PROJEKT-ZBATIMI

Titulli i Projektit:
Investime për transformimin e aseteve publike me potencial zhvillimi në modelet e standartit më të lartë të zhvillimit,
Loti 1 "Parku Multifunksional, Tiranë"

PROJEKTUES:
"ARKONSTUDIO SH.P.K."
License N.6996/7
Administrator:
AK MASIEL ÇIÇO

Ingj. DHIMITRAQ STEFA | Iq. K-4308/7
Ingj. KREMAR DILA | Iq. K-1389/2
Ingj. ALBIONA BERRHANAJ | Iq. K-1566/1
Ingj. NURE KASTRATI | Iq. K-2825
Ingj. DENISA SIMANI
Ingj. ADELA HAXHILU
Ingj. ANISA HOKHALLARI
Ingj. MARGARITA DALIJO
Ingj. NALIE LAZJA

Kopëllulli:
KONSTRUKSIONI
(OBJEKTI D)

Titulli i Vezantimit:
ARMIMI I TRAREVE T12, T14, T15

Shtetllia:
1/135

Nr. i Fletës:
K.34

PLANI I SHKALLES SH1 NE KUOTEN -4.32 m[±] ±0.00m

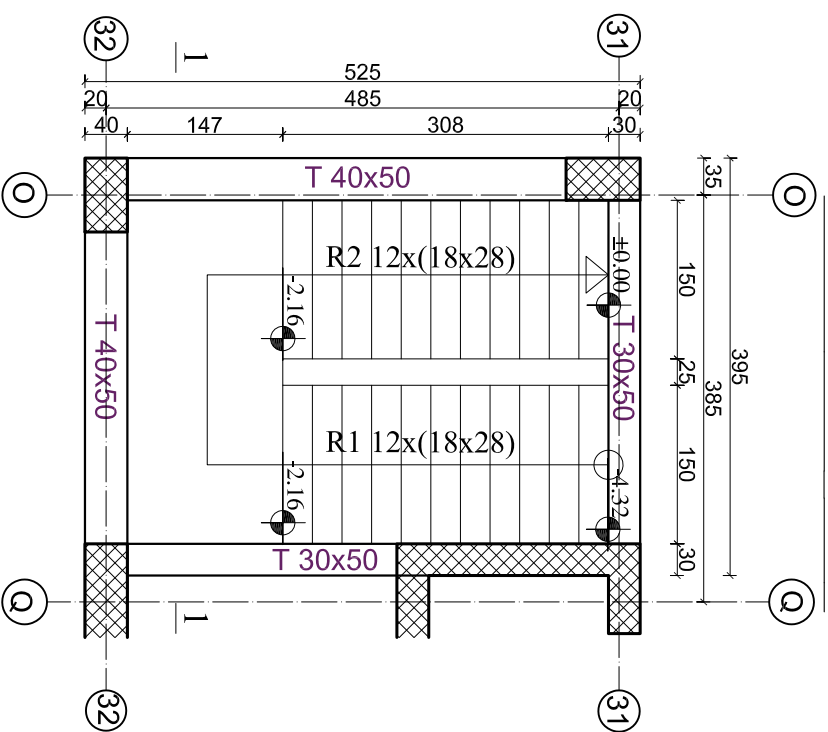

ARMIMI I RAMPES R1

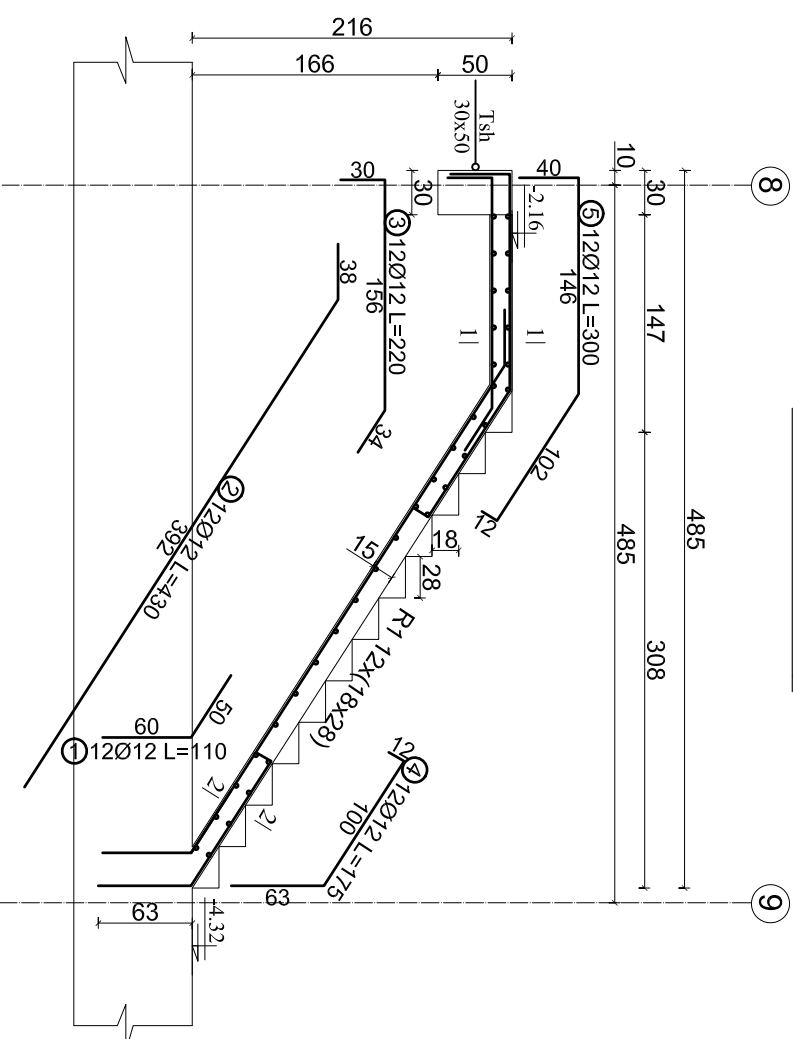

ARMIMI I RAMPES R2

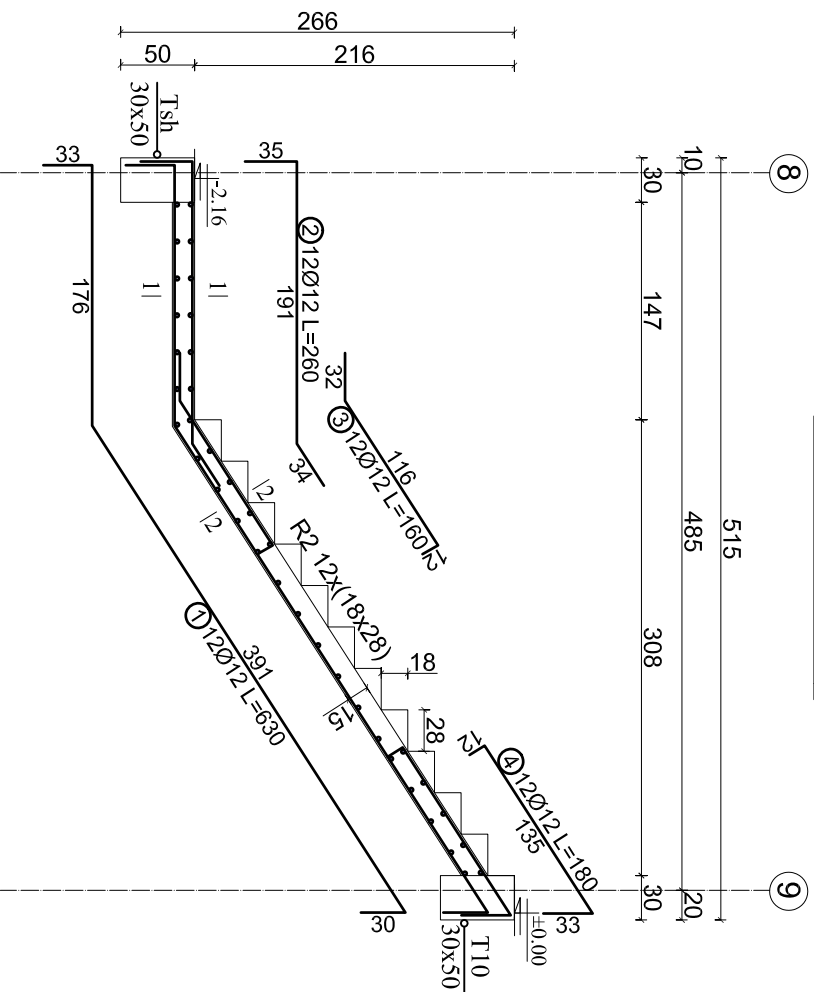

shufrat e R-4

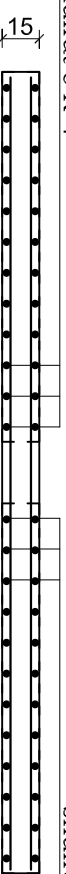

Prerja 1-1

shufrat e R-3



Prerja 2-2



TABELA E HEKURIT

Nr.	SKICA	Ø	L	n	L
	[cm]		[m]	[copë]	[m]
ARMIMI I RAMPES R1 (1 copë)					
1		12	1.10	12	13.20
2		12	4.30	12	51.60
3		12	2.20	12	26.40
4		12	1.75	12	21.00
5		12	3.00	12	36.00
6		8	1.45	25	36.25
7		8	3.20	6	19.20
TOTALI					
					159.02

TABELA PERMBUDHESE

Ø	L	Pesha njesit	Pesha
[mm]	[m]	[kg/m]	[kg]
8	55.45	0.41	22.68
12	148.20	0.92	136.34
TOTALI			
			159.02

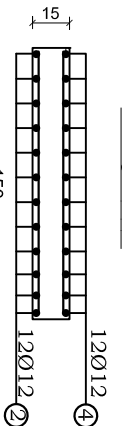
TABELA E HEKURIT

Nr.	SKICA	Ø	L	n	L
	[cm]		[m]	[copë]	[m]
ARMIMI I RAMPES R2 (1 copë)					
1		12	6.30	12	75.60
2		12	2.60	12	31.20
3		12	1.60	12	19.20
4		12	1.80	12	21.60
5		8	1.45	26	37.70
TOTALI					
					151.24

TABELA PERMBUDHESE

Ø	L	Pesha njesit	Pesha
[mm]	[m]	[kg/m]	[kg]
8	37.70	0.41	15.42
12	147.60	0.92	135.79
TOTALI			
			151.24

Poroçies
FONDI SHQIPTAR I ZHVILLIMIT

Faza
PROJEKT-ZBATIM

Titulli i Projektit
Investime për transformimin e aseteve publike me potencial zhvillimi në modelet e standardit më të lartë të zhvillimit,
Loti 1 "Parku Multifunksional, Tiranë"

PROJEKTUES:
"ARKONSTUDIO SH.P.K."
Licensë N.6996/7
Administrator:
Ark. MASLEL ÇIÇO

- Ing. DHIMITRAQ STEFA
- Ing. KRENAR DILA
- Ing. ALBIONA BERHANAJ
- Ing. NURE KASTRATI
- Ing. DENISA SINANI
- Ing. ADELA HAXHUU
- Ing. MARGARITA DAKKO
- Ing. MALE LAZJA

Kapitulli
KONSTRUKSIONI
(OBJEKTI D)

Titulli i Vizimit
PLANI DHE ARMIMI I SHKALLES NE KUOTEN
-4.32m ± ±0.00

Shkalla	Nr. i Fletës
1/70	K.36
1/50	

SHENIME TEKNIKE:
1. **BETONI** i përdorur për te gjithë elementet konstruktive do të jetë: C-25/30 (M-300)
2. **HEKURI** S-500 (fy=4400 kg/cm²)
3. **SHTRËSA MBRROJTËSE E ARMATURES** do të jetë:
-Për trarët, kolonat dhe muret do të jetë a=5cm
-Për soletat do të jetë a=1.5cm

PLANI I SHKALLESS SH2 NE KUOTEN
±0.00 m ÷ +4.08m DHE NGA +4.08m ÷ +8.16m

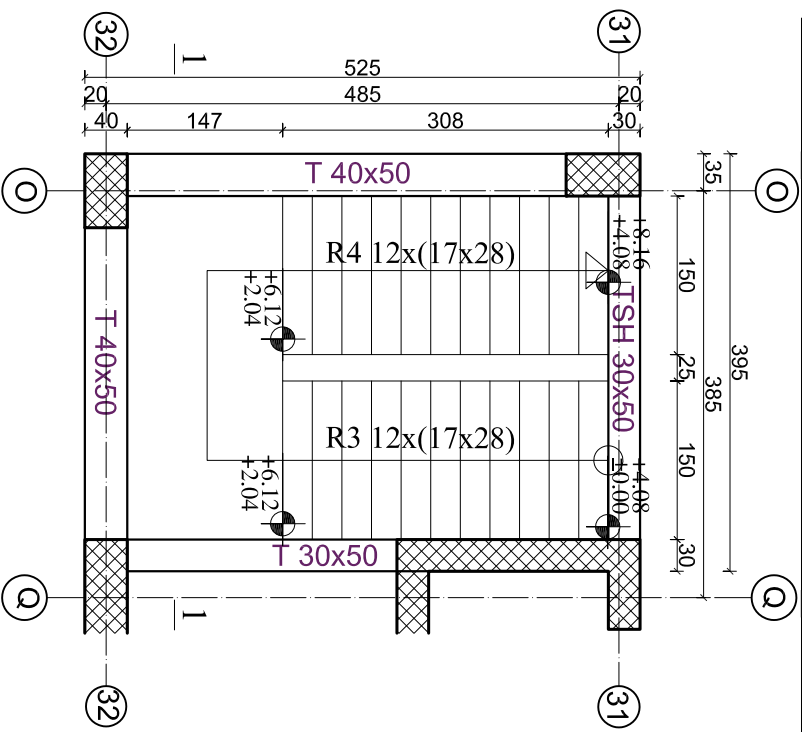

ARMIMI I TRAUT TSH

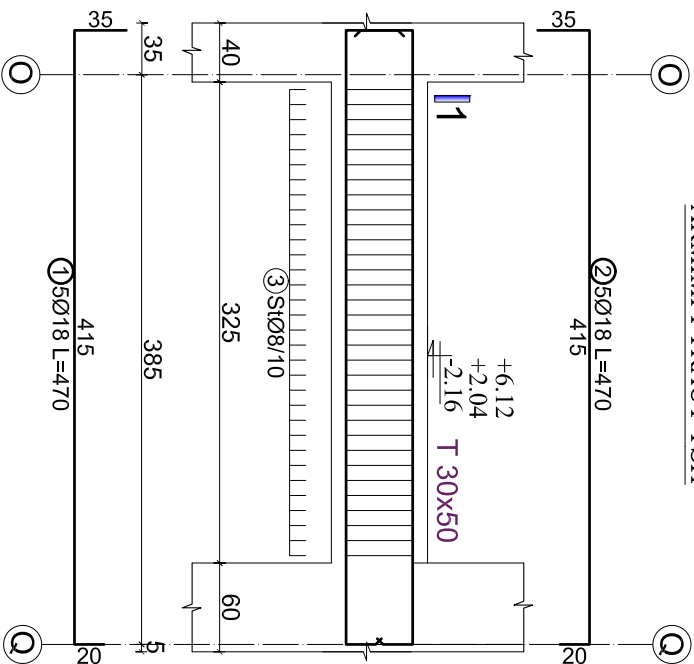

Prerja 1-1
Specifikimi i stafes

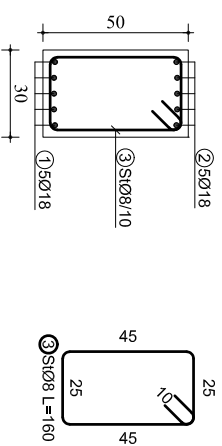

ARMIMI I RAMPES R3

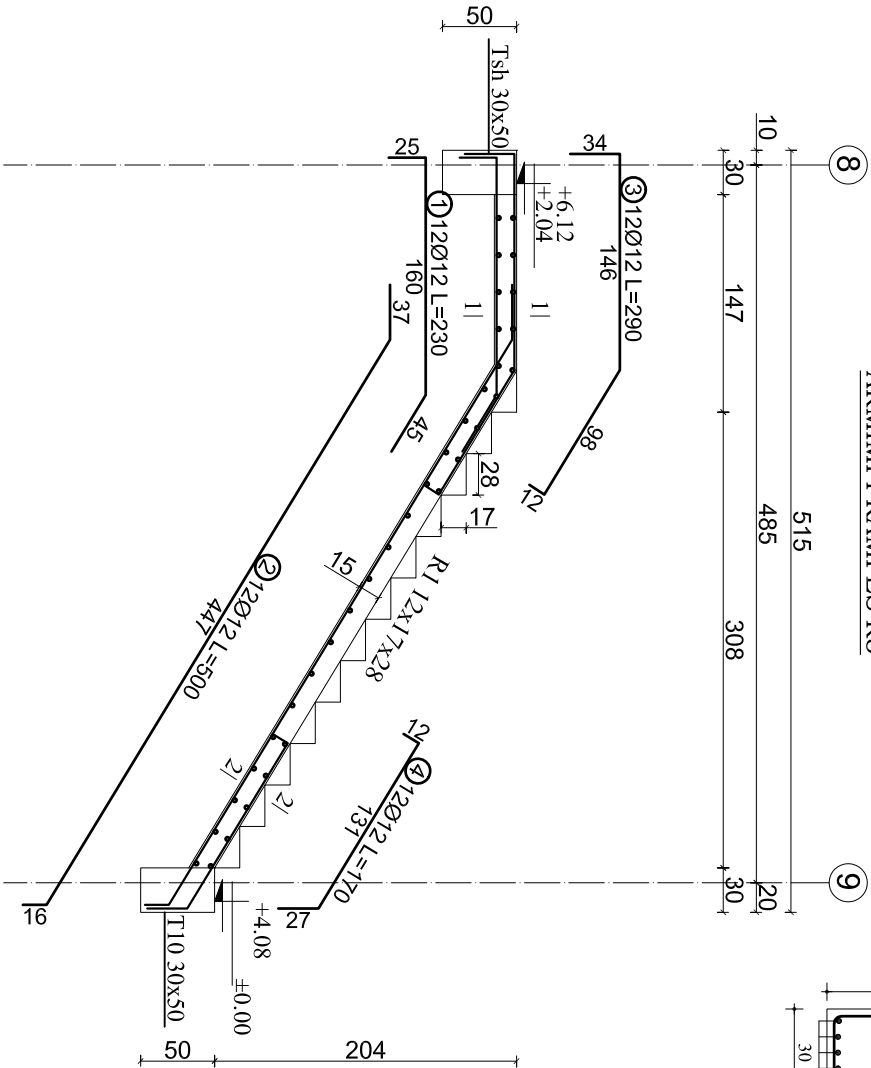

ARMIMI I RAMPES R4

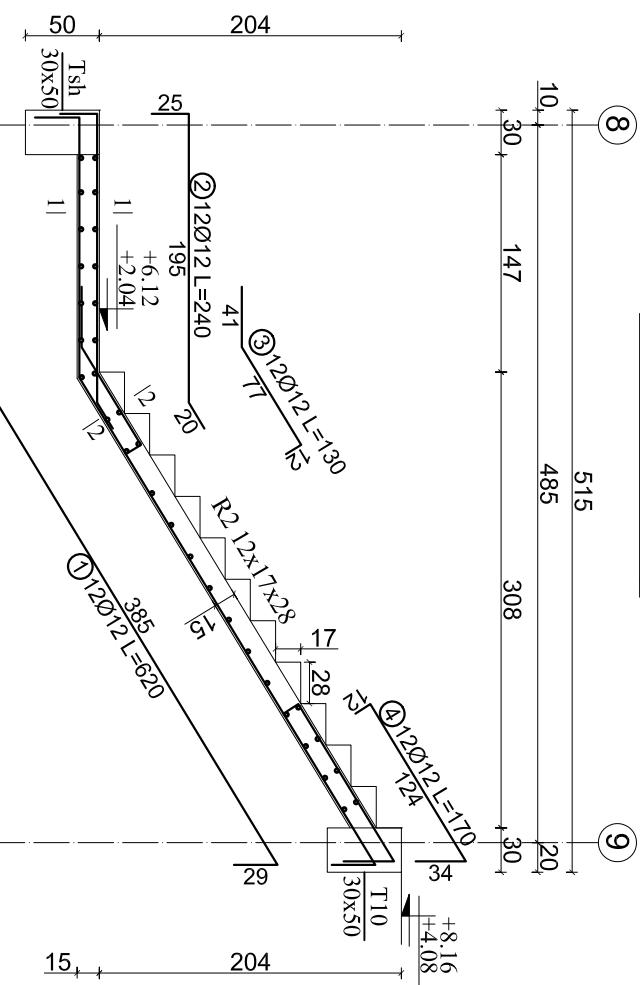

Prerja 1-1

shufrat e R-2

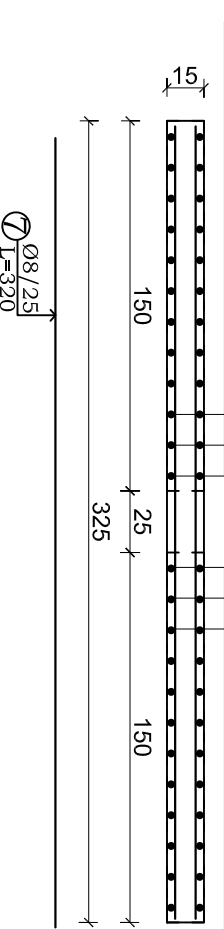

shufrat e R-1

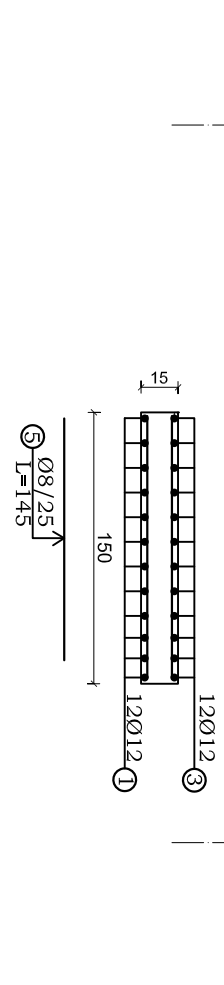

Prerja 2-2



TABELA E HEKURIT

Nr.	SKICA [cm]	Ø	l [m]	n [copë]	L [m]
ARMIMI I TRAUT TSH					
1	R	18	4.70	5	23.50
2	R	18	4.70	5	23.50
3	R	8	1.60	32	51.20
TOTALI					
					117.29

TABELA PERMBUDHESE (1 copë)

Ø [mm]	L [m]	Pesha njësi [kg/m]	Pesha [kg]
8	51.20	0.41	20.94
12	0.00	0.92	0.00
18	47.00	2.05	96.35
TOTALI			
			117.29

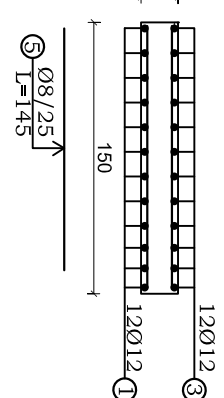
TABELA PERMBUDHESE (3 copë)

Ø [mm]	L [m]	Pesha njësi [kg/m]	Pesha [kg]
8	153.60	0.41	62.82
12	0.00	0.92	0.00
18	141.00	2.05	289.05
TOTALI			
			351.87

TABELA E HEKURIT

Nr.	SKICA [cm]	Ø	l [m]	n [copë]	L [m]
ARMIMI I RAMPES R3 (1 copë)					
1	R	12	2.30	12	27.60
2	R	12	5.00	12	60.00
3	R	12	2.90	12	34.80
4	R	12	1.70	12	20.40
5	R	8	1.45	27	39.15
6	R	8	3.20	6	19.20
TOTALI					
					131.38

TABELA PERMBUDHESE (1 copë)

Ø [mm]	L [m]	Pesha njësi [kg/m]	Pesha [kg]
8	58.35	0.41	23.87
12	142.60	0.92	131.38
TOTALI			
			155.24

TABELA PERMBUDHESE (2 copë)

Ø [mm]	L [m]	Pesha njësi [kg/m]	Pesha [kg]
8	116.70	0.41	47.73
12	285.60	0.92	262.75
TOTALI			
			310.48

TABELA E HEKURIT

Nr.	SKICA [cm]	Ø	l [m]	n [copë]	L [m]
ARMIMI I RAMPES R4					
1	R	12	6.20	12	74.40
2	R	12	2.40	12	28.80
3	R	12	1.30	12	15.60
4	R	12	1.70	12	20.40
5	R	8	1.45	21	30.45
TOTALI					
					140.52

TABELA PERMBUDHESE (1 copë)

Ø [mm]	L [m]	Pesha njësi [kg/m]	Pesha [kg]
8	30.45	0.41	12.45
12	139.20	0.92	128.06
TOTALI			
			140.52

TABELA PERMBUDHESE (2 copë)

Ø [mm]	L [m]	Pesha njësi [kg/m]	Pesha [kg]
8	60.90	0.41	24.97
12	278.40	0.92	256.13
TOTALI			
			281.04

PROJEKTI:

Administrator:
Ark. MASLEJ ÇIÇO

PROJEKTI:
"ARKONSTUDIO SH.P.K."
Licensë N.6996/7

Titulli i Projektit
Investime për transformimin e aseteve publike me potencial zhvillimi në modelet e standardit më të lartë të zhvillimit,
Loti I "Parku Multifunksional, Tiranë"

Porositës
FONDI SHQIPTAR I ZHVILLIMIT

Faza
PROJEKT-ZBATIM

Ing. DHIMITRAQ STEFA
Ing. KRENAR DILA
Ing. ALBIONA BEHHANAJ
Ing. NURE KASTRATI
Ing. DENISA SINANI
Ing. ADELA HAXHIU
Ing. ANISA HOXHALLARI
Ing. MARGARITA DAKO
Ing. MALE LAZJA

Ing. K-0308/7
Ing. K-1389/2
Ing. K-1556/1
Ing. K-2825

Kapitulli
KONSTRUKSIONI
(OBJEKTI D)

Titulli i Vizimit
PLANI DHE ARMIMI I SHKALLESS NE KUOTEN ±0.00 ÷ +4.08 DHE NGA KUOTA +4.08 ÷ +8.16

Shtylla
1 / 70
1 / 50

Nr. i Fletës
K.37

SHENIME TEKNIKE:
1. **BETONI** i përdorur për te gjithë elementet konstruktive do të jetë: C-25/30 (M-300)
2. **HEKURI** S-500 (fy=4400 kg/cm²)
3. **SHTRËSA MBROJTËSE E ARMATURËS** do të jetë:
-Për themeljet do të jetë a=5cm
-Për trarët, kolonat dhe muret do të jetë a=2.5cm
-Për sotelat do të jetë a=1.5cm