

Shënime të rëndësishme

1. Projekti i dokumentuar është në fazën e projektit të zbatimit;
2. Projekti pasqyron problematikat e objekteve ekzistuese të cilat do të restaurohen sipas kriterëve të përcaktuara nga Ligji Nr. 27/2018 "Për trashëgiminë Kulturore dhe Muzetë";
3. Për çdo ndryshim të nevojshëm do të realizohen nëpërmjet autoritetit kontraktor.

Rruga "GAZIM VATHI" nr 106 Tiranë
 Modeli 00355 69 20 38 848
 e-mail: akladapore@yahoo.com
 e-mail: akladapore@sphaera.al



RESTAURIMI DHE RIKUALIFIKIMI URBAN I QENDRES HISTORIKE DHE ZONËS SË MBROJTUR TË QYTETIT TË POGRADECIT

Autoriteti Kontraktor:	Bashkia Pogradec
Seksioni Emërtimi i vizatimit:	RESTAURIMI DHE RIKUALIFIKIMI URBAN I QENDRËS HISTORIKE DHE ZONËS SË MBROJTUR TË QYTETIT TË POGRADECIT Objekti A.P.G.1_Planvendosje gjendja ekzistuese
FAZA E PROJEKTIT:	GRUPI I PROJEKTIMIT:
Projekt zbatimi	"SPHAERA" sh.p.k
NUMRI I VIZATIMIT:	Ing. Aklad TOPORE Ark. Iva MEZEZI
A-A.PG.01_01	Ing. Rest. Genc SAMIMI Ark. Elina MANUŠHI Ark. Lorenc BASHO
DATA:	SHKALLA:
Gusht 2021	1:1.00

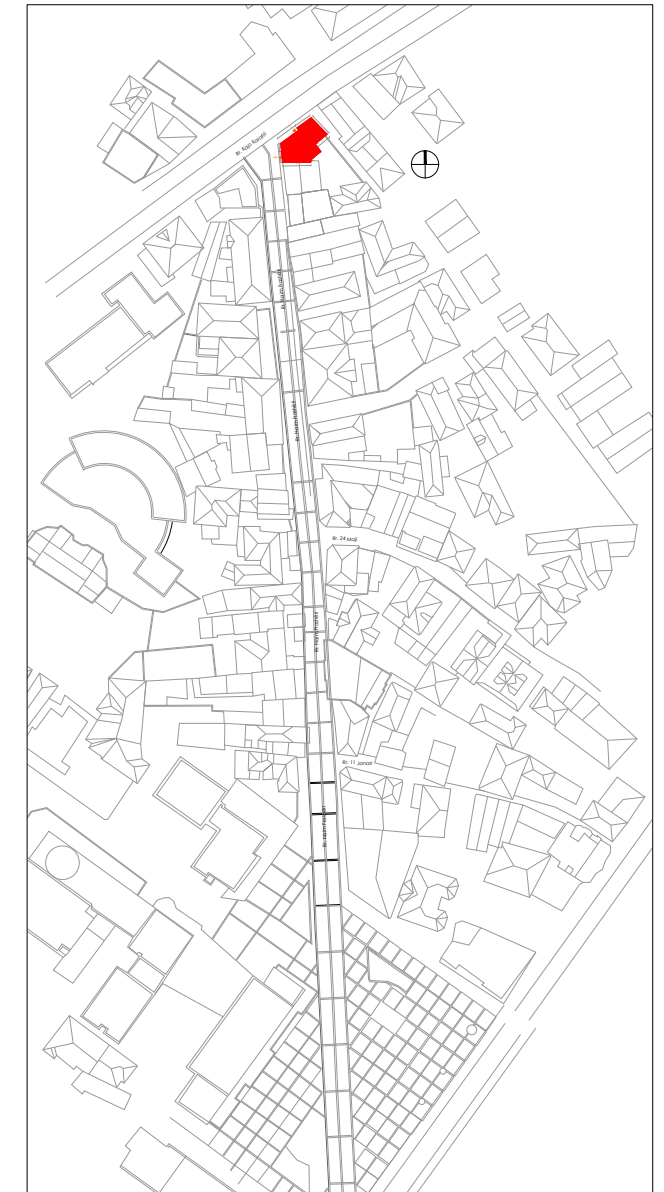

Shënime të rëndësishme

1. Projekti i dokumentuar është në fazën e projektit të zbatimit;
2. Projekti pasqyron problematikat e objekteve ekzistuese të cilat do të restaurohen sipas kritereve të përcaktuara nga Ligji Nr. 27/2018 "Për trashëgiminë Kulturore dhe Muzetë";
3. Për çdo ndryshim të nevojshëm do të realizohen nëpërmjet autoritetit kontraktor.

Rruga "GAZIM VATHI" nr 106 Tiranë
 Moduli 00355 69 20 38 848

e-mail: akladapore@yahoo.com
 e-mail: akladapore@sphaera.al

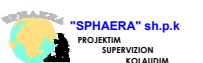

RESTAURIMI DHE RIKUALIFIKIMI URBAN I QENDRES HISTORIKE DHE ZONËS SË MBROJTUR TË QYTETIT TË POGRADECIT

Autoriteti Kontraktor: Bashkia Pogradec

Seksioni | Emërtimi i vizatimit: RESTAURIMI DHE RIKUALIFIKIMI URBAN I QENDRËS HISTORIKE DHE ZONËS SË MBROJTUR TË QYTETIT TË POGRADECIT
 Objekti A.PG.1_1_ANALIZA E MATERIALEVE TË FASADËS PERËNDIMI

FAZA E PROJEKTIT: **GRUPI I PROJEKTIMIT:**

Projekt zbatimi "SPHAERA" sh.p.k

NUMRI I VIZATIMIT: Ing. Aklid TOPORE Ark. Iva MEZEZI

A-A.PG.01_02 Ark. Rest. Genc SAMIMI

DATA: Ark. Elina MANUŠHI Ark. Lorenc BASHO

SHKALLA: 1:1.00

Gusht 2021

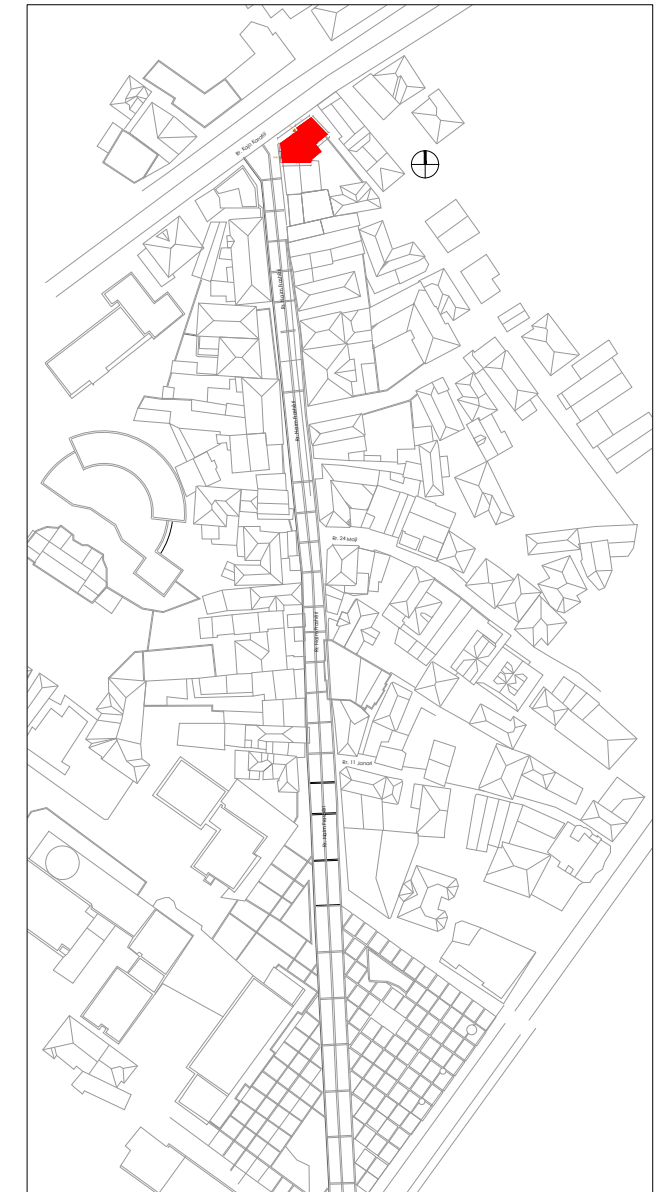
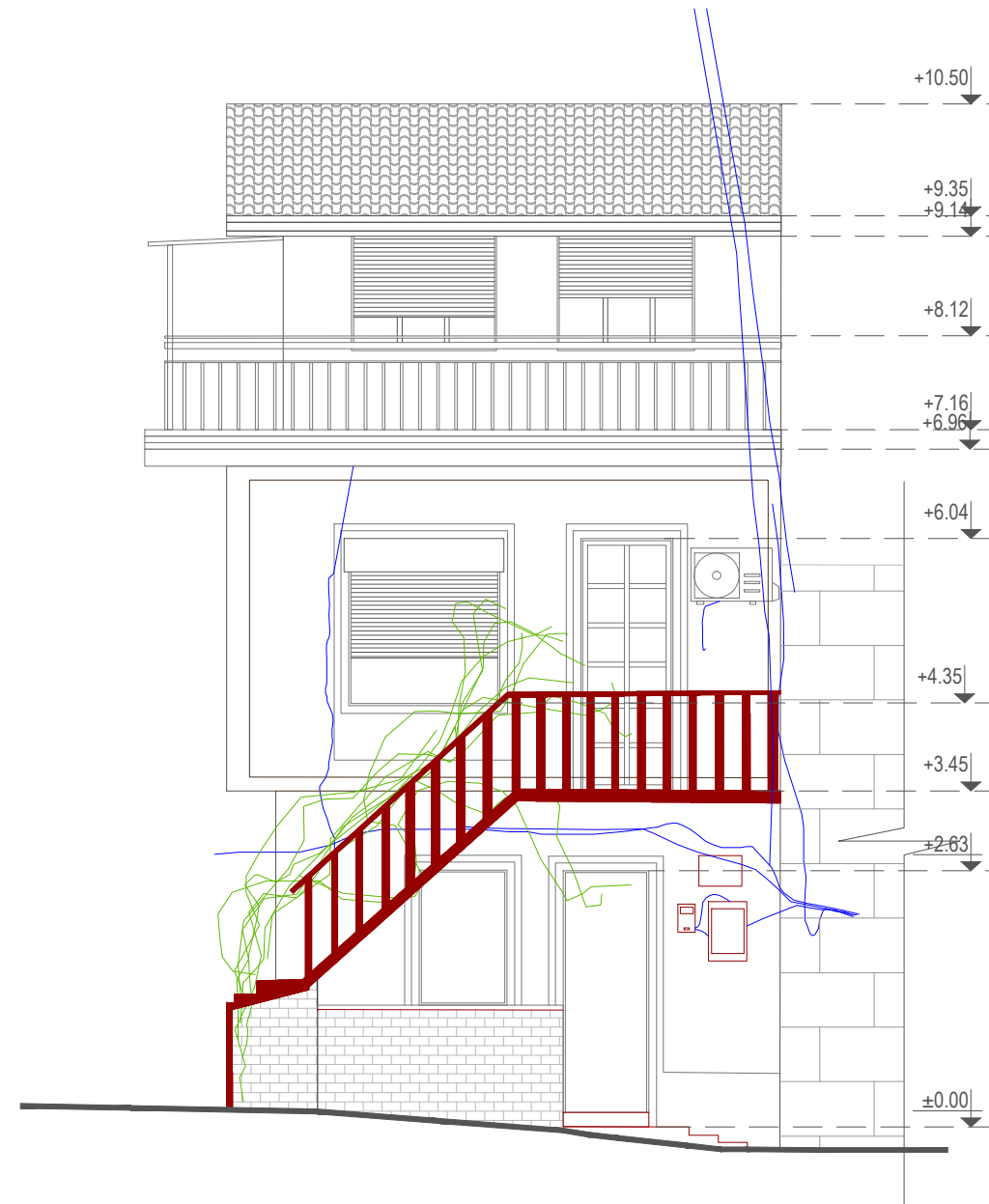

Shënime të rëndësishme

1. Projekti i dokumentuar është në fazën e projektit të zbatimit;
2. Projekti pasqyron problematikat e objekteve ekzistuese të cilat do të restaurohen sipas kritereve të përcaktuara nga Ligji Nr. 27/2018 "Për trashëgiminë Kulturore dhe Muzetë";
3. Për çdo ndryshim të nevojshëm do të realizohen nëpërmjet autoritetit kontraktor.

Rruga "GAZIM VATHI" nr 106 Tiranë
 Moduli 00355 69 20 38 848
 e-mail: ark@topore@yahoo.com
 e-mail: ark@topore@sphaera.al



RESTAURIMI DHE RIKUALIFIKIMI URBAN I QENDRES HISTORIKE DHE ZONËS SË MBROJTUR TË QYTETIT TË POGRADECIT

Autoriteti Kontraktor:	Bashkia Pogradec
Seksioni Emërtimi i vizatimit:	RESTAURIMI DHE RIKUALIFIKIMI URBAN I QENDRËS HISTORIKE DHE ZONËS SË MBROJTUR TË QYTETIT TË POGRADECIT Objekti A.PG.1_1_ANALIZA E MATERIALEVE TË FASADËS PERËNDIM
FAZA E PROJEKTIT:	GRUPI I PROJEKTIMIT:
Projekt zbatimi	"SPHAERA" sh.p.k
NUMRI I VIZATIMIT:	Ing. Ajiid TOPORE Ark. Iva MEZEZI
A-A.PG.01_03	Ing. Rest. Genc SAMIMI Ark. Elina MANUŠHI Ark. Lorenc BASHO
DATA:	SHKALLA:
Gusht 2021	1:1.00

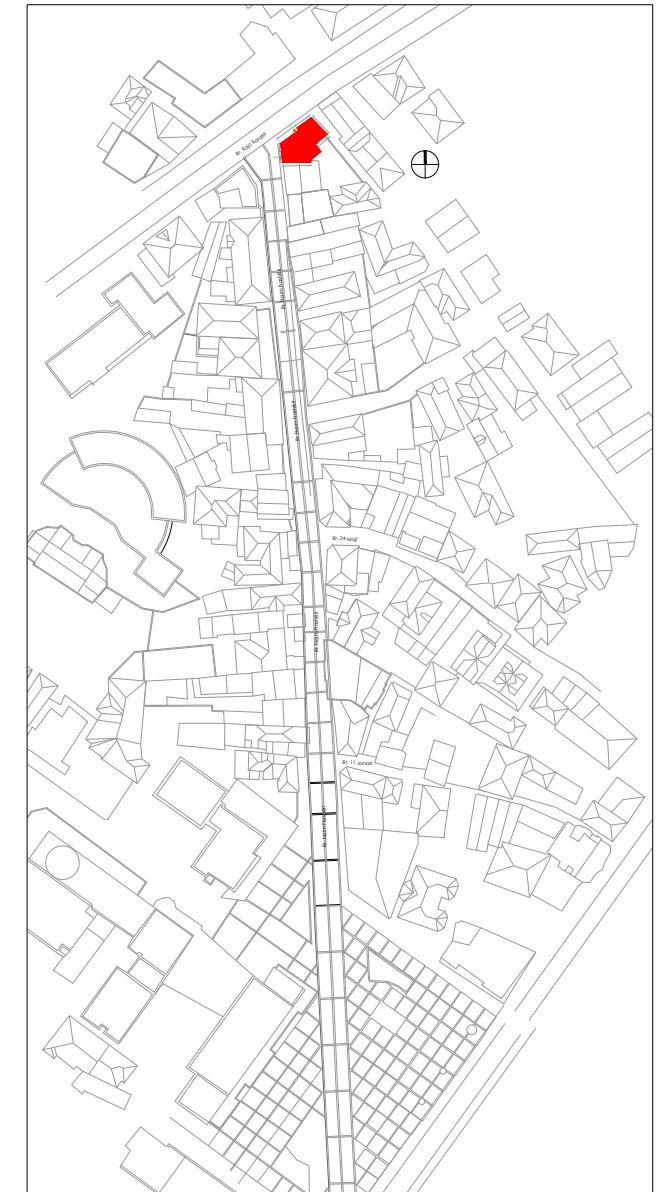

Shënime të rëndësishme

1. Projekti i dokumentuar është në fazën e projektit të zbatimit;
2. Projekti pasqyron problematikat e objekteve ekzistuese të cilat do të restaurohen sipas kritereve të përcaktuara nga Ligji Nr. 27/2018 "Për trashëgiminë Kulturore dhe Muzetë";
3. Për çdo ndryshim të nevojshëm do të realizohen nëpërmjet autoritetit kontraktor.

Rruga "GAZIM VATHI" nr 106 Tiranë
 Mobil: 00355 69 20 38 848
 e-mail: akladapore@yahoo.com
 e-mail: akladapore@sphaera.al



RESTAURIMI DHE RIKUALIFIKIMI URBAN I QENDRES HISTORIKE DHE ZONËS SË MBROJTUR TË QYTETIT TË POGRADECIT

Autoriteti Kontraktor:	Bashkia Pogradec
Seksioni Emërtimi i vizatimit:	RESTAURIMI DHE RIKUALIFIKIMI URBAN I QENDRËS HISTORIKE DHE ZONËS SË MBROJTUR TË QYTETIT TË POGRADECIT Objekti A.PG.1_ANALIZA E MATERIALEVE TË FASADËS PERËNDIMI
FAZA E PROJEKTIT:	GRUPI I PROJEKTIMIT:
Projekt zbatim	"SPHAERA" sh.p.k
NUMRI I VIZATIMIT:	Ing. Aklid TOPORE Ark. Iva MEZEZI
A-A.PG.01_04	Ing. Rest. Genc SAMIMI Ark. Elina MANUŠHI Ark. Lorenc BASHO
DATA:	SHKALLA:
Gusht 2021	1:1.00

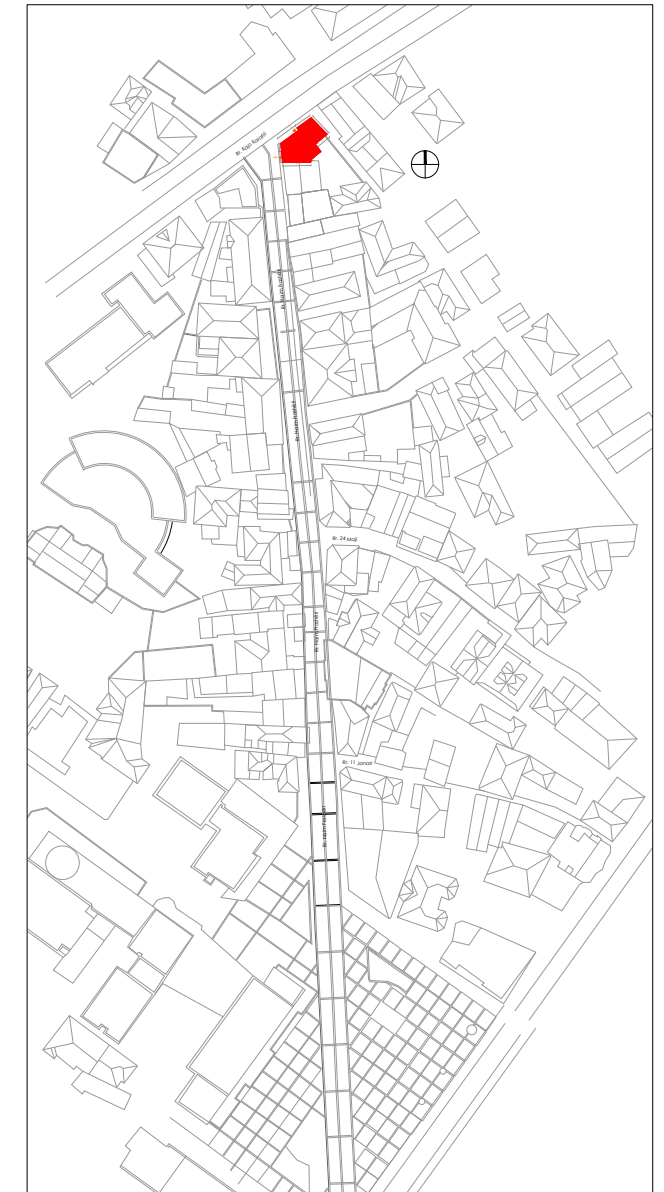
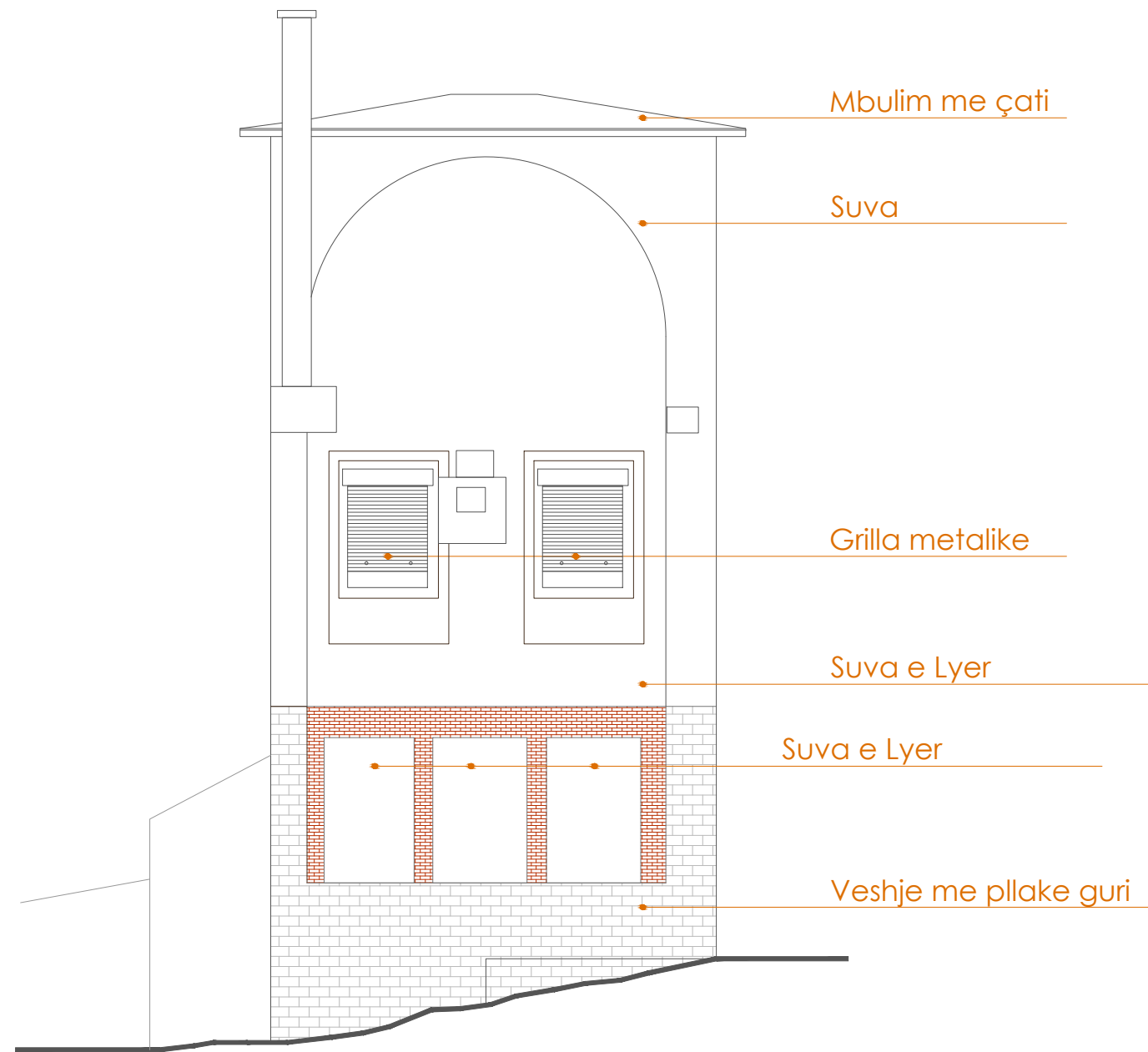

Shënime të rëndësishme

1. Projekti i dokumentuar është në fazën e projektit të zbatimit;
2. Projekti pasqyron problematikat e objekteve ekzistuese të cilat do të restaurohen sipas kriterëve të përcaktuara nga Ligji Nr. 27/2018 "Për trashëgiminë Kulturore dhe Muzetë";
3. Për çdo ndryshim të nevojshëm do të realizohen nëpërmjet autoritetit kontraktor.

Rruga "GAZIM VATHI" nr 106 Tiranë
 Modri 00355 69 20 38 848
 e-mail: arkid@topore@yahoo.com
 e-mail: arkid@topore@sphaera.al



RESTAURIMI DHE RIKUALIFIKIMI URBAN I QENDRES HISTORIKE DHE ZONËS SE MBROJTUR TE QYTETIT TE POGRADECIT



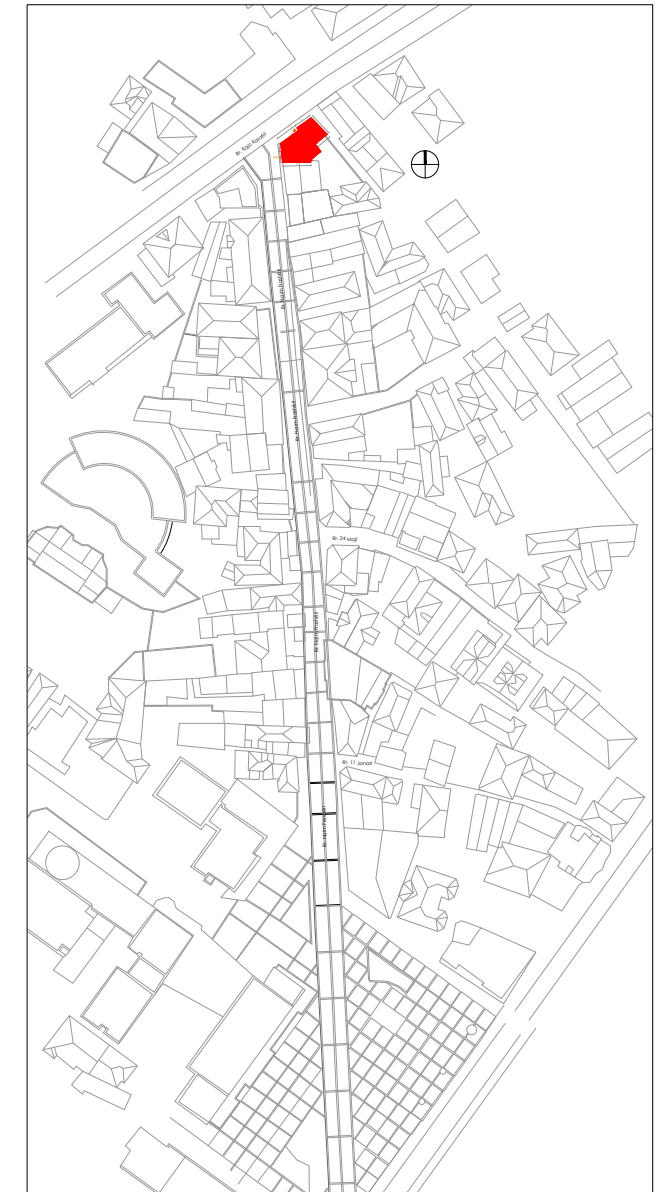



Autoriteti Kontraktor:	Bashkia Pogradec
Seksioni Emërtimi i vizatimit:	RESTAURIMI DHE RIKUALIFIKIMI URBAN I QENDRËS HISTORIKE DHE ZONËS SE MBROJTUR TE QYTETIT TE POGRADECIT Objekti A.PG.1_ANALIZA E MATERIALEVE TË FASADËS PERËNDIM
FAZA E PROJEKTIT:	GRUPI I PROJEKTIMIT:
Projekt zbatim	"SPHAERA" sh.p.k
NUMRI I VIZATIMIT:	Ing. A. J. TOPORE Ark. Iva MEZEZI
A-A.PG.01_05	Ing. Rest. Genc SAMIMI Ark. Elina MANUŠHI Ark. Lorenc BASHO
DATA:	SHKALLA:
Gusht 2021	1:1.00

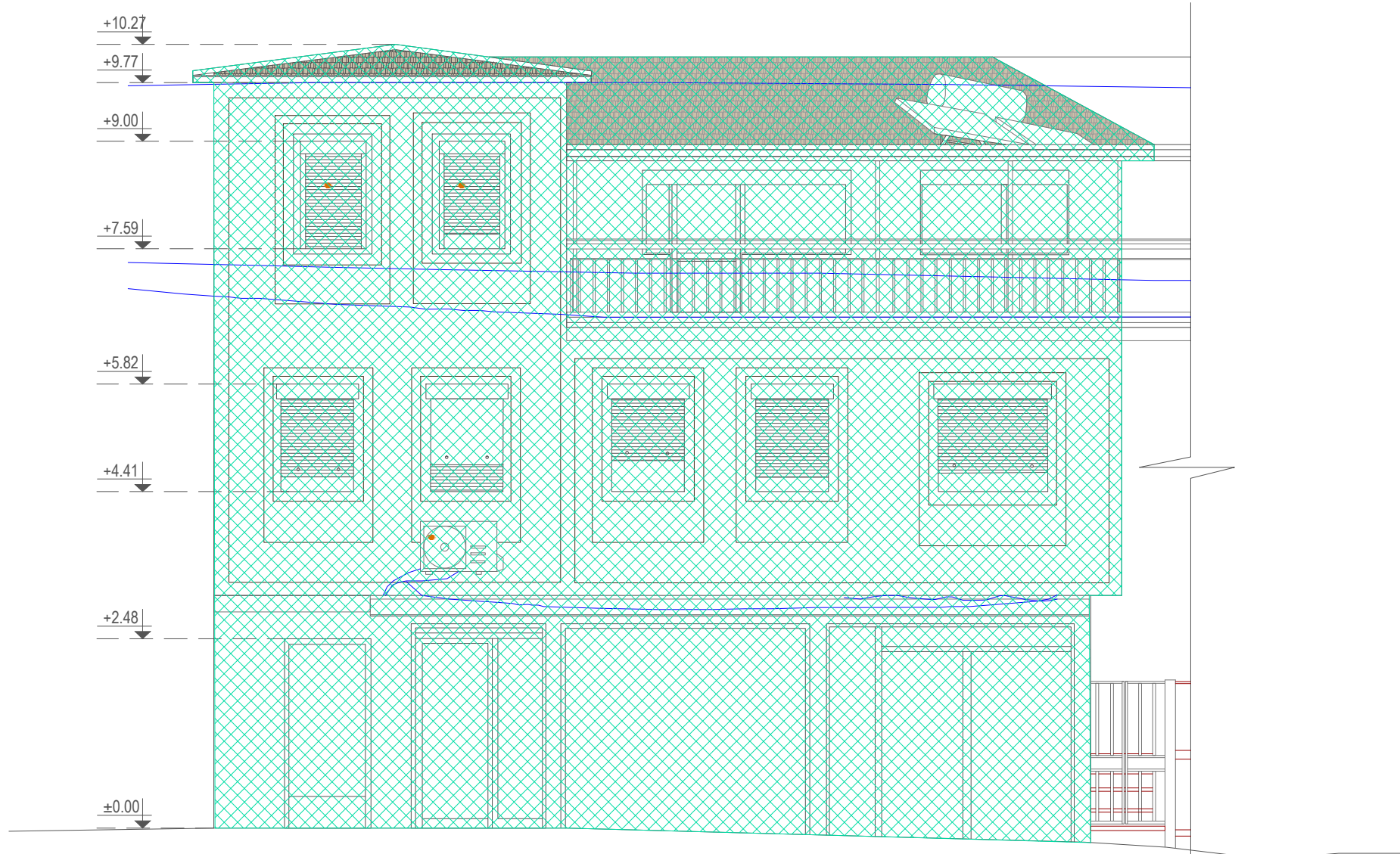

Shënime të rëndësishme

1. Projekti i dokumentuar është në fazën e projektit të zbatimit;
2. Projekti pasqyron problematikat e objekteve ekzistuese të cilat do të restaurohen sipas kritereve të përcaktuara nga Ligji Nr. 27/2018 "Për trashëgiminë Kulturore dhe Muzetë";
3. Për çdo ndryshim të nevojshëm do të realizohen nëpërmjet autoritetit kontraktor.



-  Elemente ne fasade te ruajtur sipas origjinale
-  Elemente te shtuar ne fasade
-  Elemente te tjetersuar ne fasade
-  Suva e ndryshuar nga origjinalja
-  Elemente origjinal te hequr gjate nderhyrjeve
-  Volume te shtuara
-  Volum i ri

Rruga "GAZIM VATHI" nr 106 Tiranë
 Moduli 00355 69 20 38 848

e-mail: arkid@opore@yahoo.com
 e-mail: arkid@opore@sphaera.al



RESTAURIMI DHE RIKUALIFIKIMI URBAN I QENDRES HISTORIKE DHE ZONES SE MBROJTUR TE QYTETIT TE POGRADECIT

Autoriteti Kontraktor: Bashkia Pogradec

Seksioni | Emërtimi i vizatimit: RESTAURIMI DHE RIKUALIFIKIMI URBAN I QENDRES HISTORIKE DHE ZONES SE MBROJTUR TE QYTETIT TE POGRADECIT

Objekti A.PG.1_ANALIZA E MATERIALEVE TE FASADES PERENDIM

FAZA E PROJEKTIT: **GRUPI I PROJEKTIMIT:**

Projekt zbatimi "SPHAERA" sh.p.k







Ing. Ajjid TOPORE Ark. Iva MEZEZI

NUMRI I VIZATIMIT: Ing. Rest. Genc SAMIMI

A-A.PG.01_06 Ark. Elina MANUSHI Ark. Lorenc BASHO

DATA: Gusht 2021 **SHKALLA:** 1:1.00



-  Elemente ne fasade te ruajtur sipas origjinale
-  Elemente te shtuar ne fasade
-  Elemente te tjetersuar ne fasade
-  Suva e ndryshuar nga origjinalja
-  Elemente origjinal te hequr gjate nderhyrjeve
-  Volume te shtuara
-  Volum i ri

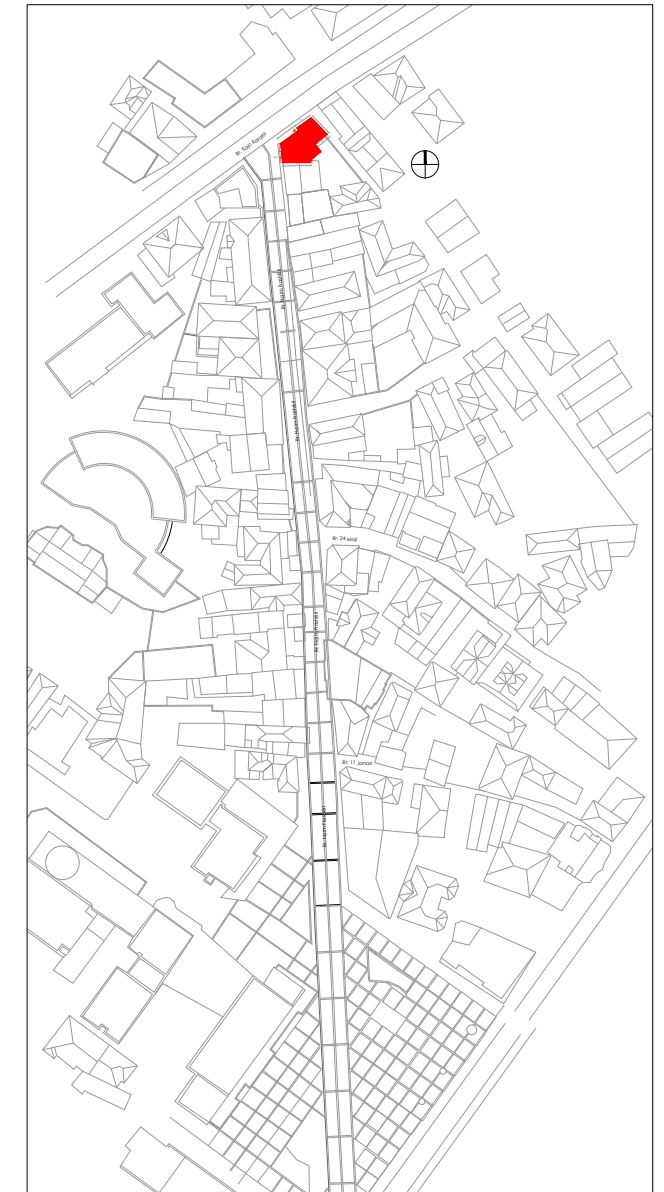

Shënime të rëndësishme

1. Projekti i dokumentuar është në fazën e projektit të zbatimit;
2. Projekti pasqyron problematikat e objekteve ekzistuese të cilat do të restaurohen sipas kriterëve të përcaktuara nga Ligji Nr. 27/2018 "Për trashëgiminë Kulturore dhe Muzetë";
3. Për çdo ndryshim të nevojshëm do të realizohen nëpërmjet autoritetit kontraktor.

Rruga "GAZIM VATHI" nr 106 Tiranë
 Moduli 00355 69 20 38 848







e-mail: arkid@topore@yahoo.com
 e-mail: arkid@topore@sphaera.al

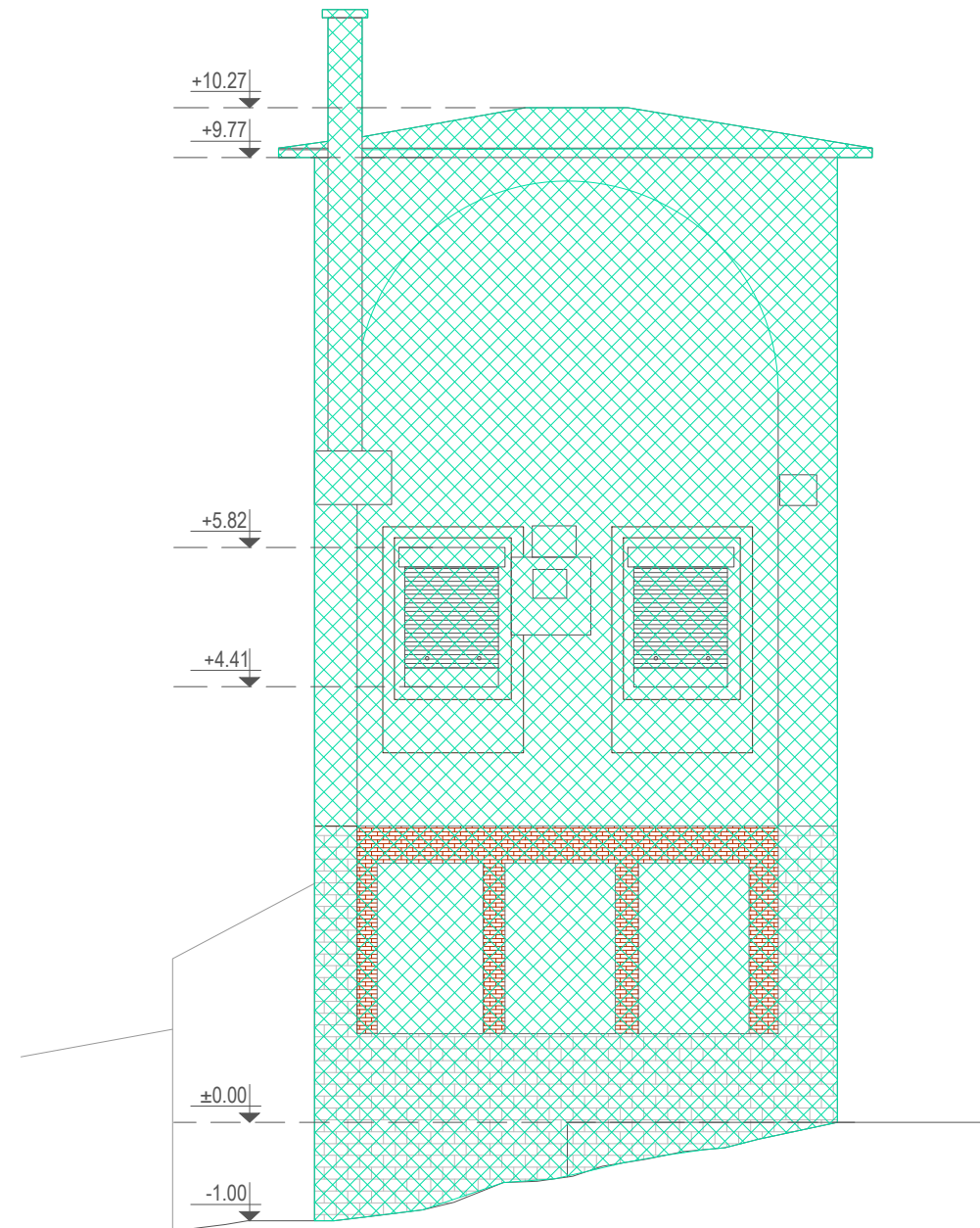

RESTAURIMI DHE RIKUALIFIKIMI URBAN I QENDRËS HISTORIKE DHE ZONËS SË MBROJTUR TË QYTETIT TË POGRADECIT

Autoriteti Kontraktor:	Bashkia Pogradec
Seksioni Emërtimi i vizatimit:	RESTAURIMI DHE RIKUALIFIKIMI URBAN I QENDRËS HISTORIKE DHE ZONËS SË MBROJTUR TË QYTETIT TË POGRADECIT Objekti A.PG.1_ANALIZA E MATERIALEVE TË FASADËS PËRËNDIM
FAZA E PROJEKTIT:	GRUPI I PROJEKTIMIT:
Projekt zbatimi	"SPHAERA" sh.p.k
NUMRI I VIZATIMIT:	Ing. Ajiid TOPORE Ark. Iva MEZEZI
A-A.PG.01_07	Ing. Rest. Genc SAMIMI Ark. Elina MANUŠHI Ark. Lorenc BASHO
DATA:	SHKALLA:
Gusht 2021	1:1.00



-  Elemente ne fasade te ruajtur sipas origjinale
-  Elemente te shtuan ne fasade
-  Elemente te tjetersuar ne fasade
-  Suva e ndryshuar nga origjinalja
-  Elemente origjinal te hequr gjate nderhyrjeve
-  Volume te shtuara
-  Volum i ri

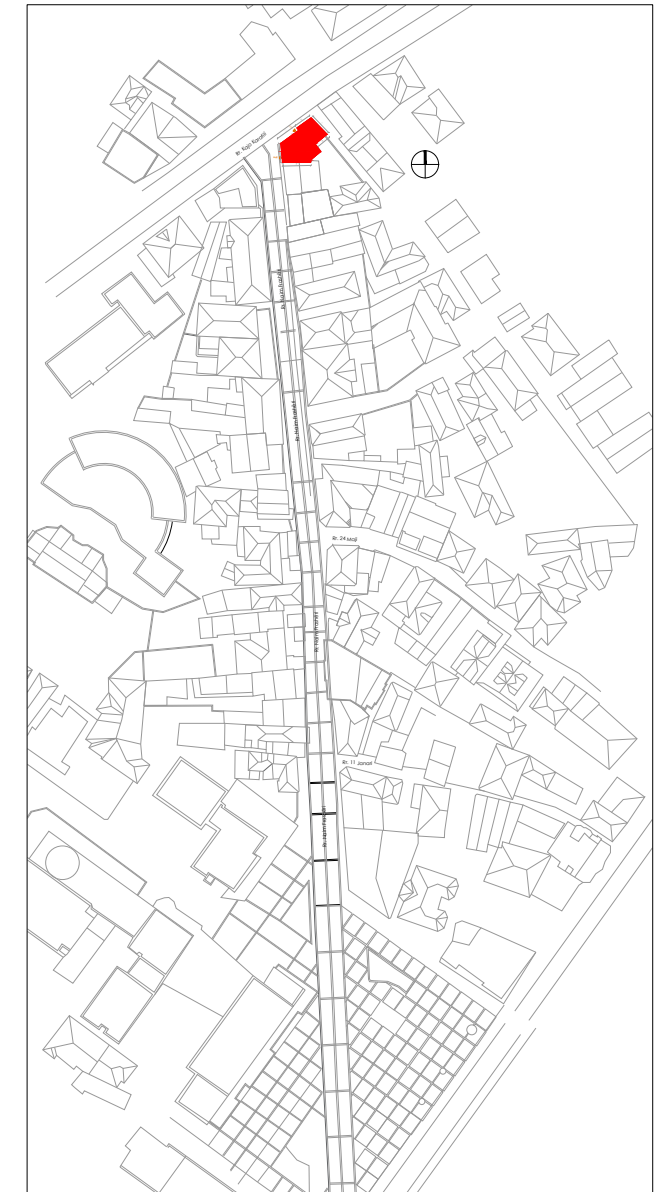

Shënime të rëndësishme

1. Projekti i dokumentuar është në fazën e projektit të zbatimit;
2. Projekti pasqyron problematikat e objekteve ekzistuese të cilat do të restaurohen sipas kriterëve të përcaktuara nga Ligji Nr. 27/2018 "Për trashëgiminë Kulturore dhe Muzetë";
3. Për çdo ndryshim të nevojshëm do të realizohen nëpërmjet autoritetit kontraktor.

Rruga "GAZIM VATHI" nr 106 Tiranë
 Moduli 00355 69 20 38 848

e-mail: ark@topore@yahoo.com
 e-mail: ark@topore@sphaera.al



RESTAURIMI DHE RIKUALIFIKIMI URBAN I QENDRES HISTORIKE DHE ZONËS SË MBROJTUR TË QYTETIT TË POGRADECIT

Autoriteti Kontraktor:	Bashkia Pogradec
Seksioni Emërtimi i vizatimit:	RESTAURIMI DHE RIKUALIFIKIMI URBAN I QENDRËS HISTORIKE DHE ZONËS SË MBROJTUR TË QYTETIT TË POGRADECIT Objekti A.PG.1_ANALIZA E MATERIALEVE TË FASADËS PËRËNDIM
FAZA E PROJEKTIT:	GRUPI I PROJEKTIMIT:
Projekt zbatimi	"SPHAERA" sh.p.k
NUMRI I VIZATIMIT:	Ing. Ajjid TOPORE Ark. Iva MEZEZI
A-A.PG.01_08	Ing. Rest. Genc SAMIMI Ark. Elna MANUŠHI
DATA:	SHKALLA:
Gusht 2021	1:1.00

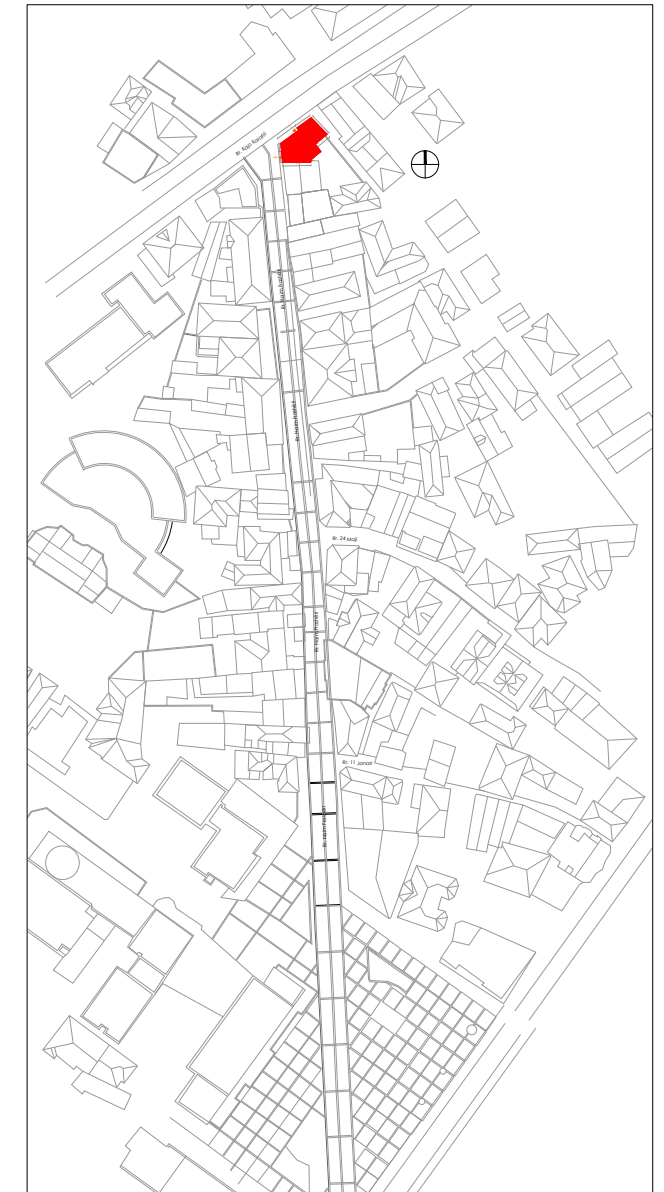
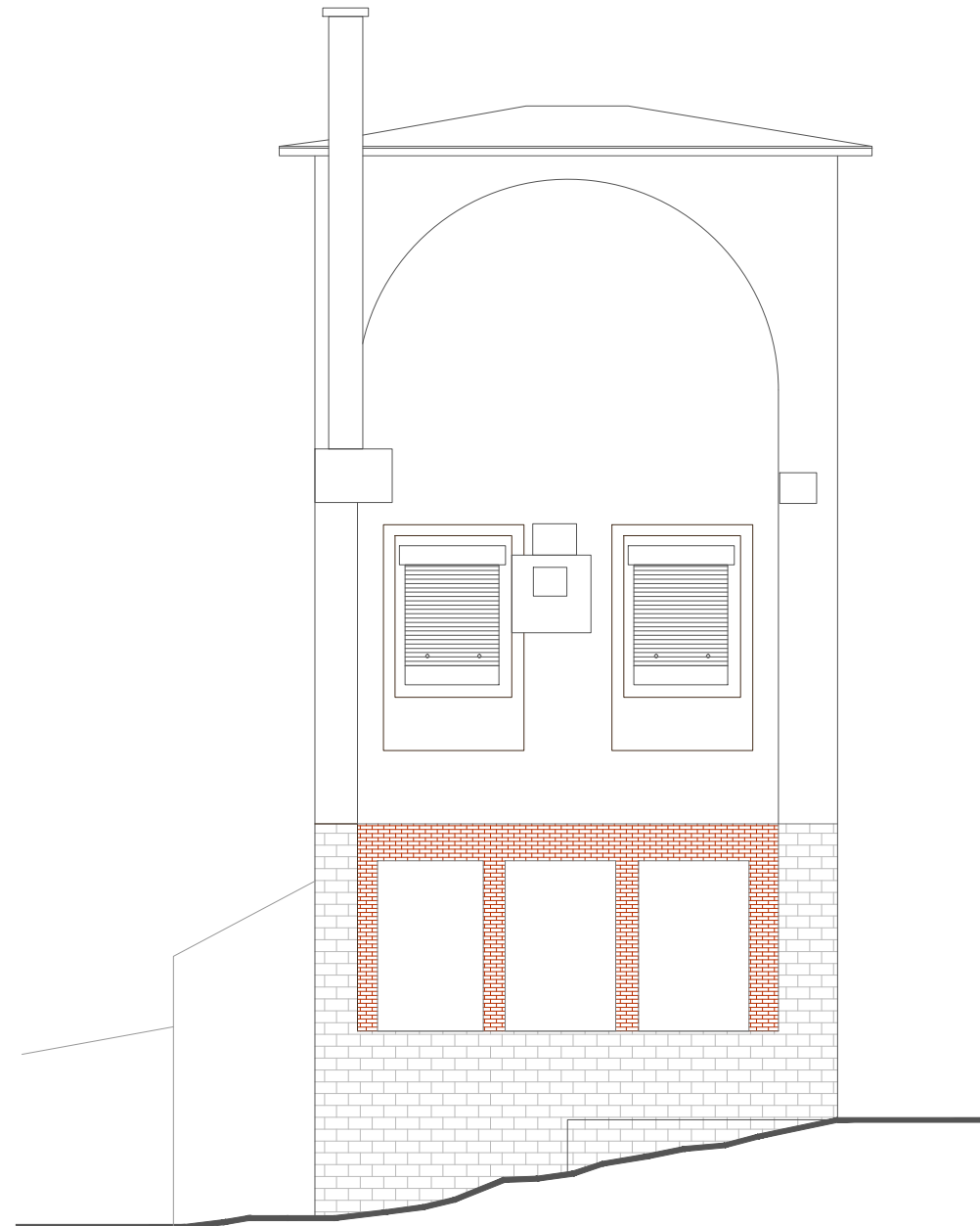

Shënime të rëndësishme

1. Projekti i dokumentuar është në fazën e projektit të zbatimit;
2. Projekti pasqyron problematikat e objekteve ekzistuese të cilat do të restaurohen sipas kritereve të përcaktuara nga Ligji Nr. 27/2018 "Për trashëgiminë Kulturore dhe Muzetë";
3. Për çdo ndryshim të nevojshëm do të realizohen nëpërmjet autoritetit kontraktor.

Rruga "GAZIM VATHI" nr 106 Tiranë
 Moduli 00355 69 20 38 848

e-mail: arkid@opore@yahoo.com
 e-mail: arkid@opore@sphaera.al



RESTAURIMI DHE RIKUALIFIKIMI URBAN I QENDRES HISTORIKE DHE ZONËS SE MBROJTUR TE QYTETIT TE POGRADECIT

Autoriteti Kontraktor: Bashkia Pogradec

Seksioni | Emërtimi i vizatimit: RESTAURIMI DHE RIKUALIFIKIMI URBAN I QENDRËS HISTORIKE DHE ZONËS SE MBROJTUR TE QYTETIT TE POGRADECIT
 Objekti A.PG.1_ANALIZA E MATERIALEVE TE FASADËS PERËNDIM

FAZA E PROJEKTIT: **GRUPI I PROJEKTIMIT:**

Projekt zbatimi "SPHAERA" sh.p.k
 Ing. Ajiid TOPORE Ark. Iva MEZEZI
NUMRI I VIZATIMIT: Ing. Rest. Genc SAMIMI
 A-A.PG.01_09 Ark. Elina MANUSHI Ark. Lorenc BASHO

DATA: Gusht 2021
SHKALLA: 1:1.00

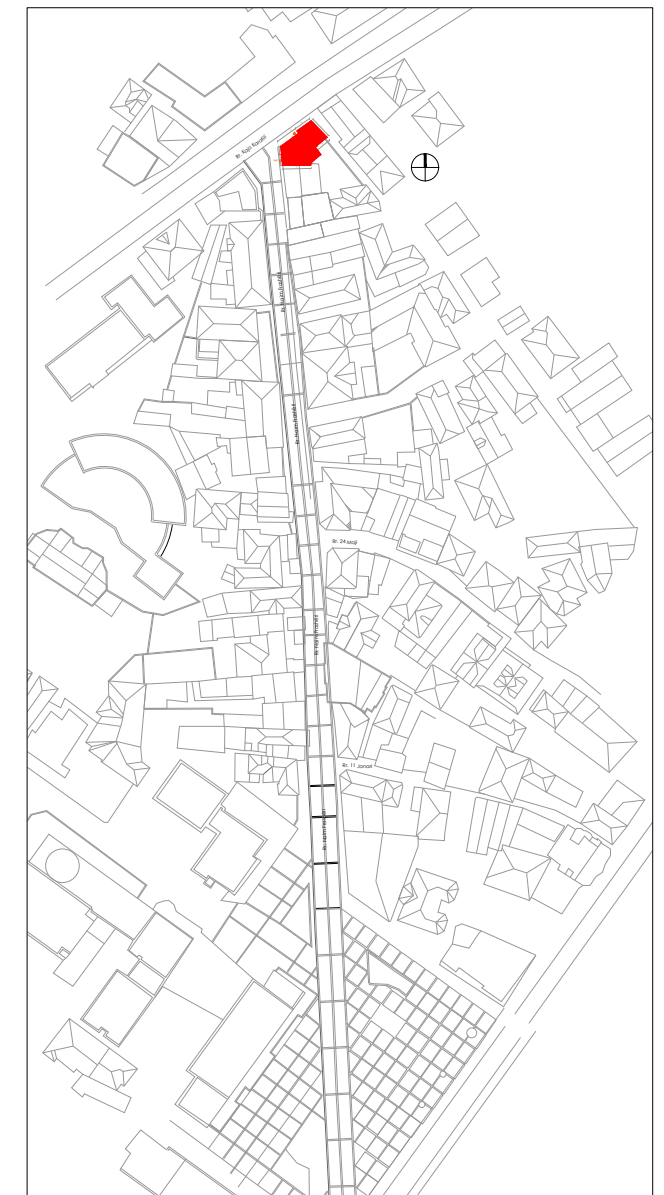

Shënime të rëndësishme

1. Projekti i dokumentuar është në fazën e projektit të zbatimit;
2. Projekti pasqyron problematikat e objekteve ekzistuese të cilat do të restaurohen sipas kriterëve të përcaktuara nga Ligji Nr. 27/2018 "Për trashëgiminë Kulturore dhe Muzetë";
3. Për çdo ndryshim të nevojshëm do të realizohen nëpërmjet autoritetit kontraktor.

Rruga "GAZIM VATHI" nr 106 Tiranë
 Moduli 00355 69 20 38 848
 e-mail: arkid@topore@yahoo.com
 e-mail: arkid@topore@sphaera.al



RESTAURIMI DHE RIKUALIFIKIMI URBAN I QENDRËS HISTORIKE DHE ZONËS SË MBROJTUR TË QYTETIT TË POGRADECIT

Autoriteti Kontraktor:	Bashkia Pogradec
Seksioni Emërtimi i vizatimit:	RESTAURIMI DHE RIKUALIFIKIMI URBAN I QENDRËS HISTORIKE DHE ZONËS SË MBROJTUR TË QYTETIT TË POGRADECIT Objekti A.PG.1_ANALIZA E MATERIALEVE TË FASADËS PERËNDIM
FAZA E PROJEKTIT:	GRUPI I PROJEKTIMIT:
Projekt zbatimi	"SPHAERA" sh.p.k
NUMRI I VIZATIMIT:	Ing. Ajiid TOPORE Ark. Iva MEZEZI
A-A.PG.01_10	Ing. Rest. Genc SAMIMI Ark. Elna MANUŠHI Ark. Lorenc BASHO
DATA:	SHKALLA:
Gusht 2021	1:1.00

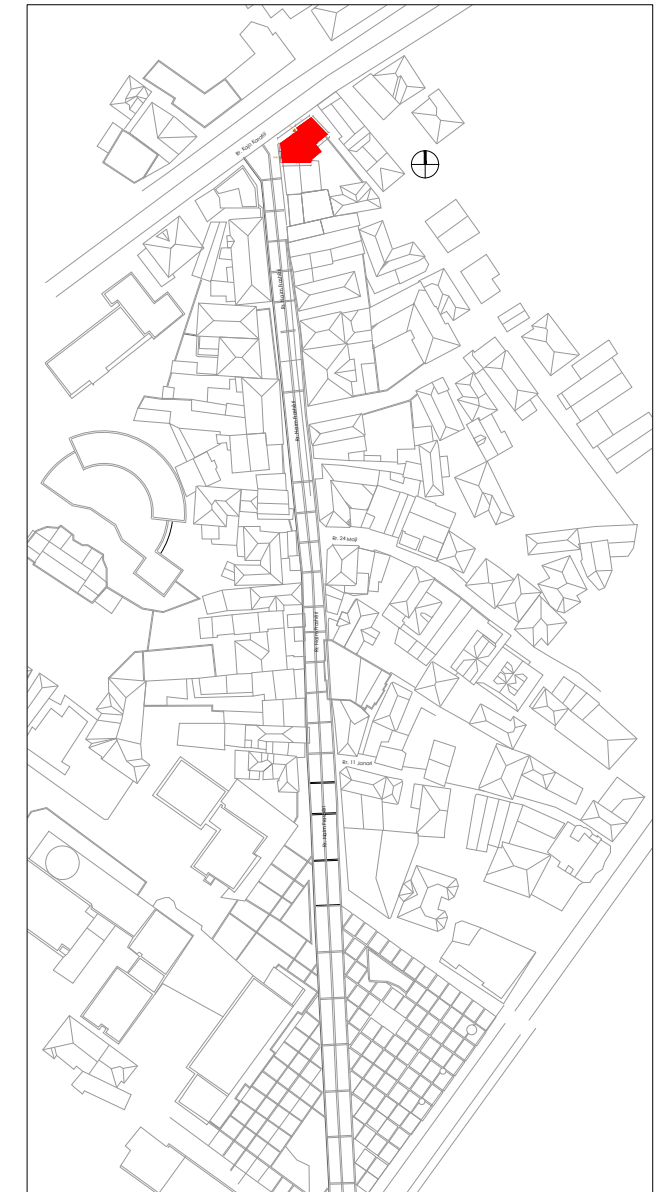
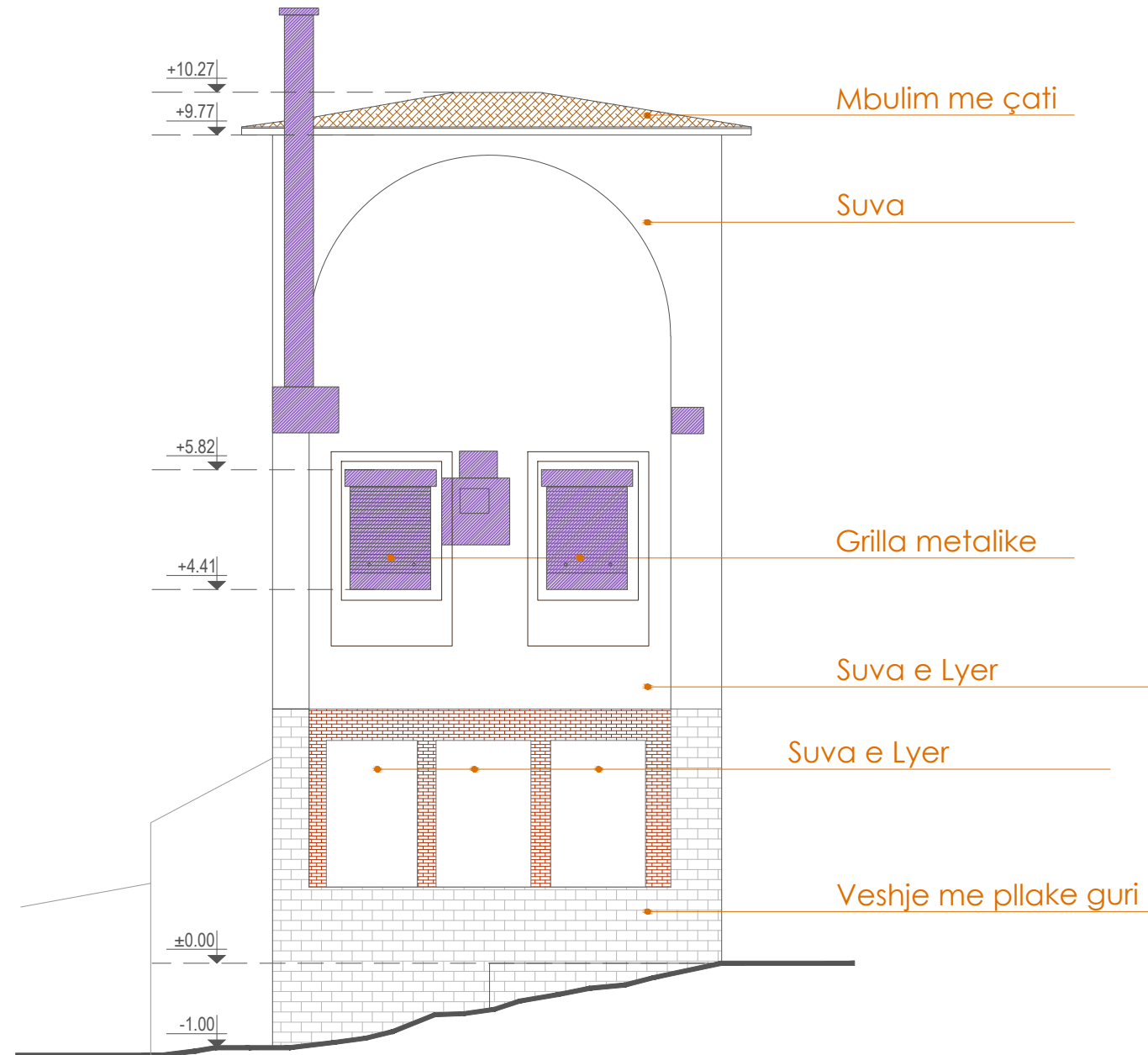

Shënime të rëndësishme

1. Projekti i dokumentuar është në fazën e projektit të zbatimit;
2. Projekti pasqyron problematikat e objekteve ekzistuese të cilat do të restaurohen sipas kriterëve të përcaktuara nga Ligji Nr. 27/2018 "Për trashëgiminë Kulturore dhe Muzetë";
3. Për çdo ndryshim të nevojshëm do të realizohen nëpërmjet autoritetit kontraktor.

Rruga "GAZIM VATHI" nr 106 Tiranë
 Moduli 00355 69 20 38 848
 e-mail: arkid@topore@yahoo.com
 e-mail: arkid@topore@sphaera.al



RESTAURIMI DHE RIKUALIFIKIMI URBAN I QENDRES HISTORIKE DHE ZONËS SË MBROJTUR TË QYTETIT TË POGRADECIT

Autoriteti Kontraktor: Bashkia Pogradec

Seksioni | Emërtimi i vizatimit: RESTAURIMI DHE RIKUALIFIKIMI URBAN I QENDRËS HISTORIKE DHE ZONËS SË MBROJTUR TË QYTETIT TË POGRADECIT
 Objekti A.PG.1_1_ANALIZA E MATERIALEVE TË FASADËS PERËNDIM

FAZA E PROJEKTIT: GRUPI I PROJEKTIMIT:

Projekt zbatimi "SPHAERA" sh.p.k

NUMRI I VIZATIMIT: Ing. Ajiid TOPORE Ark. Iva MEZEZI

A-A.PG.01_12 Ark. Rest. Genc SAMIMI

DATA: Ark. Elina MANUŠHI Ark. Lorenc BASHO

SHKALLA: Gusht 2021 1:1.00

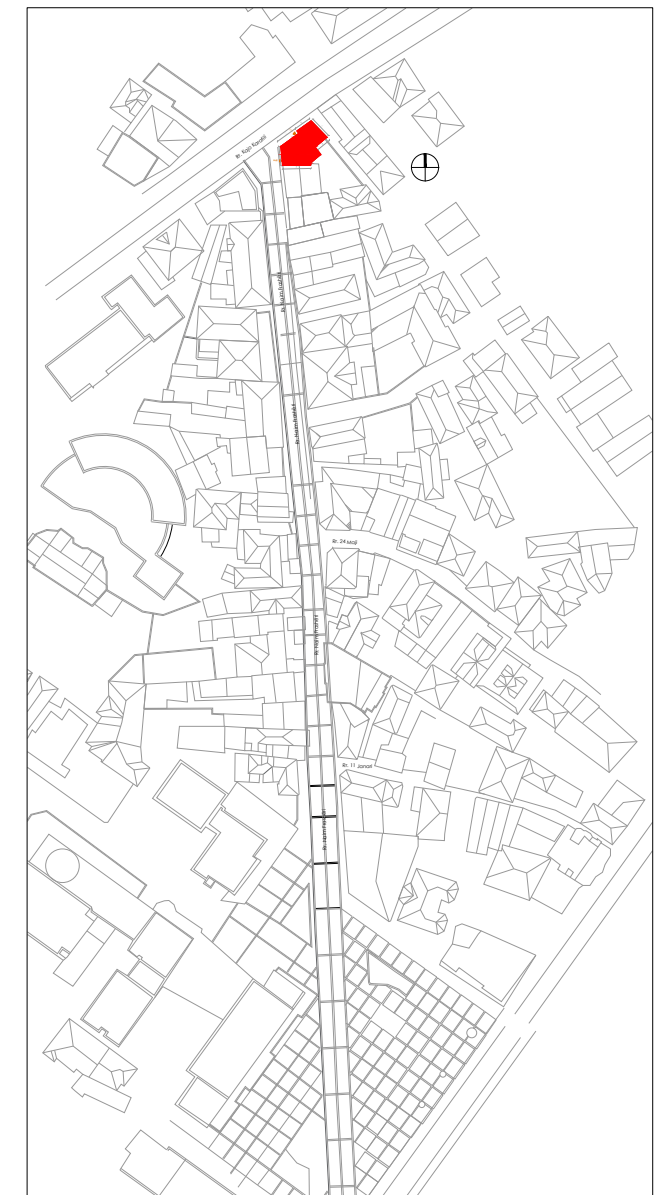

Shënime të rëndësishme

1. Projekti i dokumentuar është në fazën e projektit të zbatimit;
2. Projekti pasqyron problematikat e objekteve ekzistuese të cilat do të restaurohen sipas kritereve të përcaktuara nga Ligji Nr. 27/2018 "Për trashëgiminë Kulturore dhe Muzetë";
3. Për çdo ndryshim të nevojshëm do të realizohen nëpërmjet autoritetit kontraktor.

Rruga "GAZIM VATHI" nr 106 Tiranë
 Moduli 00355 69 20 38 848
 e-mail: arkid@opore@yahoo.com
 e-mail: arkid@opore@sphaera.al



RESTAURIMI DHE RIKUALIFIKIMI URBAN I QENDRES HISTORIKE DHE ZONËS SË MBROJTUR TË QYTETIT TË POGRADECIT

Autoriteti Kontraktor:	Bashkia Pogradec
Seksioni Emërtimi i vizatimit:	RESTAURIMI DHE RIKUALIFIKIMI URBAN I QENDRËS HISTORIKE DHE ZONËS SË MBROJTUR TË QYTETIT TË POGRADECIT Objekti A.PG.1_1_ANALIZA E MATERIALEVE TË FASADËS PERËNDIM
FAZA E PROJEKTIT:	GRUPI I PROJEKTIMIT:
Projekt zbatimi	"SPHAERA" sh.p.k
NUMRI I VIZATIMIT:	Ing. Ajiid TOPORE Ark. Iva MEZEZI
A-A.PG.01_13	Ing. Rest. Genc SAMIMI Ark. Elina MANUŠHI Ark. Lorenc BASHO
DATA:	SHKALLA:
Gusht 2021	1:1.00

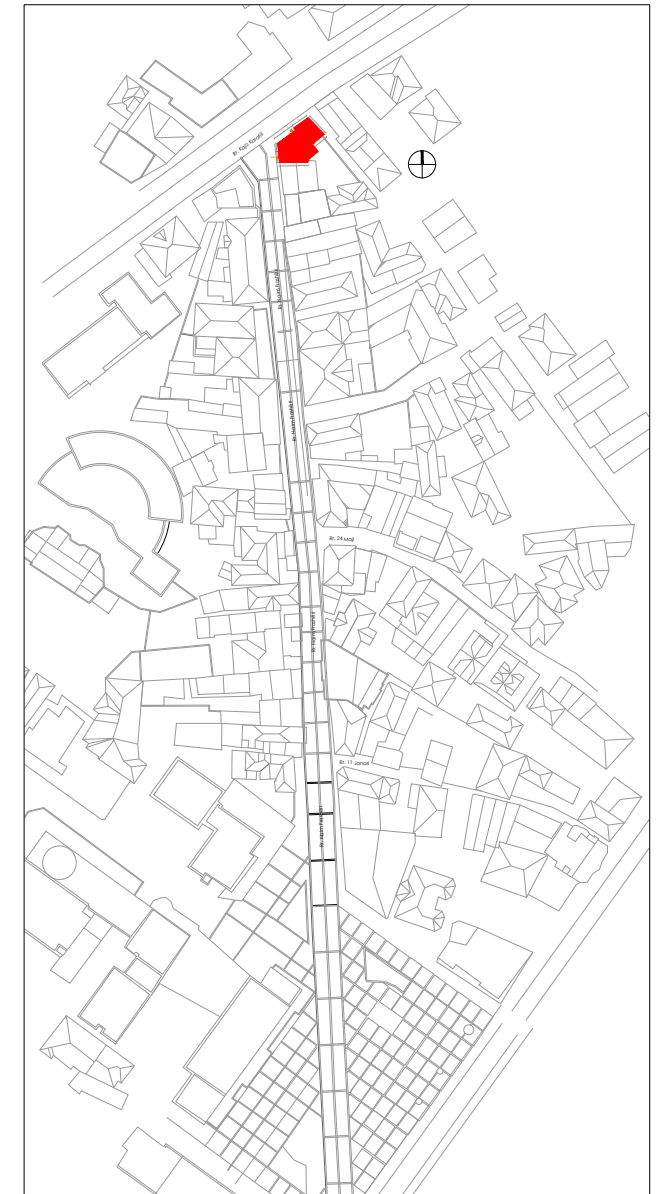

Shënime të rëndësishme

1. Projekti i dokumentuar është në fazën e projektit të zbatimit;
2. Projekti pasqyron problematikat e objekteve ekzistuese të cilat do të restaurohen sipas kriterëve të përcaktuara nga Ligji Nr. 27/2018 "Për trashëgiminë Kulturore dhe Muzetë";
3. Për çdo ndryshim të nevojshëm do të realizohen nëpërmjet autoritetit kontraktor.

Materiali

	Plaka Pllaka ose pllaka t e vogje ne material angtir, kaktier gjyrmë e ashpër dhe me ngjyrë dritë. Nëse nga kuptimi në të kupt, nga e cila në të entit.		Materiale guri Guri natyralë të ndarë ose të punuar, dekorativë ose strukturorë me sipërfaqe dhe ngjyrë të ndryshueshme		Materiali cimento për dymshemë Materiali i përbërë nga një pëzierje teci dhe qumësht të ashpër ose fragmente qumësht të teci		Mermer Shkëlqim i shkëlques që përballhet kryesisht nga karbonat kalciumi		Antropik Degradimi i shkëlqimit nga një ndërtues dhe pakësjellshmëria e rrejtur nga një veprim që shkakton dëmtim pa vullnet të saktë		Njolla Ndryshimi që ndodh me pigmentim akcidental dhe të lokalizuar të sipërfaqes, ka të bëjë me praninë e materitit të huaj në substrat (ndryshje, kocke, ...)		Shkoputje Degradimi për shkak të shkoputjes së stipesave sipërfaqesore të materitit i cili përfshijë shkoputje paragon rritjen e vetë shkoputjes		Shperberje Degradimi për shkak të dërrimit të karakterizuar nga shkoputja e kokëzave ose krackave nën stres mekanik minimal
	Suva Shtresë mbrojtëse muratore që ngarëpërthyer mer një funksion estetik		Materiali druri Të gjithë elementet me bazë druri, nga druri i mirë deri në lamier dhe elemente prej dru/trarëve strukturorë, qumësht dritarë, grifa, panele chipboard...		Materiali keramik Elemente me bazë keramike me përthundim të emuluar dhe jo me stam (pllaka, qumësht...)		Xham Materiali i thyeshët, i përbërë ose i punuar me karakteristika të ndryshueshme (transparencë, përthundim, ngjyra, ...)		Prishja e drurit Degradimi biologjik i drurit		Mungese elementi Rreza dhe humbje e pigmentit. Termi përdoret kur kjo formë e degradimit nuk mund të përshkruhet me shprehjet e tjera të fjalorit		Floreherence Degradimi për shkak të formimit të substancave përgjithshme të një ngjyre të bardhë dhe pangjyrosive, shumë ose të një hollë në sipërfaqe		Vegetacion Fjala e përdorur kur ka liqen, myshqe dhe bime
	Liq gëlqerje Pëzierja e lëndës, rres ose liqit të tjerë të shtesë dhe që që përdoret si lëndës gëlqerje		Materiali i drurit i llakuar Të gjithë elementet me bazë druri, nga druri i mirë deri në lamier dhe elemente prej dru/trarëve strukturorë, qumësht dritarë, grifa, panele chipboard...		Liq për dymshem keramikë Elemente me bazë keramike me përthundim të emuluar dhe jo me stam (pllaka, qumësht...)		Pamundësi në rilevim		Gërryerje Procesi natyror dhe i pakthyeshmëri i kumështit të ngjyrosur dhe të veshësueshmëri të një materialit		Myshk		Erozion Degradimi për shkak të ekspozitës të materitit nga sipërfaqe		Kapilaritet Kufiri i dukurisë së kapilaritetit të ujë, manifestohet nga formimi i shkëlqimit dhe humbja e materitit
	Liq cimento për ambiente të brendshme Konglomerat i bazuar në cimento me një matricë të hollë, sipërfaqe të lëmuar dhe ngjyrë gr të ndryshueshme		Materiali metalik Opëtit ose përbërës metalikë me sipërfaqe të lëmuar ose të pjekuruar (pallka, hekur, gaz, ledhjet...)		Liq cimento për jashtë Konglomerat i bazuar në cimento me matricë të hollë, sipërfaqe të lëmuar dhe ngjyrë gr të ndryshueshme		Materiali plastik Materiali të thyeshëm ose të përbërës polimer me sipërfaqe të lëmuar dhe ngjyrë të ndryshueshme (PVC, bakelit me lëq-veq, guma...)		Deformim Ndryshimi i formës që ndikon në treg trashësinë e materitit		Patina Ndryshimi i kultuar në modifikimet natyrore të sipërfaqes së materialit që nuk mund të lidhen me dukuritë e dukshme të degradimit dhe që mund të perceptohen si një variant i ngjyrës origjinale të materitit		Eksfolim Degradimi i manifestuar nga shkoputja, e ndërkohë që shkoputja nga një rreze, e një ose në shumtë atresave sipërfaqesore dhe shkëlqimit më të theksuar		Star crack + Erosion Frakturazhione të stella + Erosione
	Liq cimento për jashtë Konglomerat i bazuar në cimento me matricë të hollë, sipërfaqe të lëmuar dhe ngjyrë gr të ndryshueshme		Degradimet		Alterim kromatik Ndryshimi që përthundim ndryshim të parimitave që përcaktojnë ngjyrën e referueshme në zona të mëdha ose të lokalizuara		Lageshti Cafëzia e per		Depozitim sipërfaqësor Ablacione orizontale allucinatë të materitit estrane të varur natyrisht (polvere, terrico, guma...)		Pulverizim material Shkëlqimi që ndodh me rritjen spontane të materitit në formën e shumtë ose kokëzave		Carje sipërfaqesore Degradimi për shkak të ngjyrosjes së vazhdimshme të materitit dhe që mund të përthijë zhvendosjen reciproke të pjesëve		Patine Biologjike Shtesa e hollë, e shtë dhe humbjeve, që përmbahet në sipërfaqe dhe me natyrë të dukshme biologjike, me ngjyrë të ndryshueshme, kryesisht jeshile, së cilës mund t'i jembahet pluhuri, baka...

RESTAURIMI DHE RIKUALIFIKIMI URBAN I QENDRËS HISTORIKE DHE ZONËS SE MBROJTUR TE QYTETIT TE POGRADECIT

Autoriteti Kontraktor:	Bashkia Pogradec
Seksioni Emërtimi i vizatimit:	RESTAURIMI DHE RIKUALIFIKIMI URBAN I QENDRËS HISTORIKE DHE ZONËS SE MBROJTUR TE QYTETIT TE POGRADECIT Objekti A.PG.1_A.NLIZA E MATERIALEVE TE FASADËS PERËNDIMI
FAZA E PROJEKTIT:	GRUPI I PROJEKTIMIT:
Projekt zbatimi	"SPHAERA" sh.p.k
NUMRI I VIZATIMIT:	Ark. Iva MEZEZI
A-A.PG.01_14	Ing. Rest. GENÇ SAMIMI
DATA:	Ark. Elina MANUŠHI
Gusht 2021	Ark. Lorenc BASHO
SHKALLA:	
1:1.00	

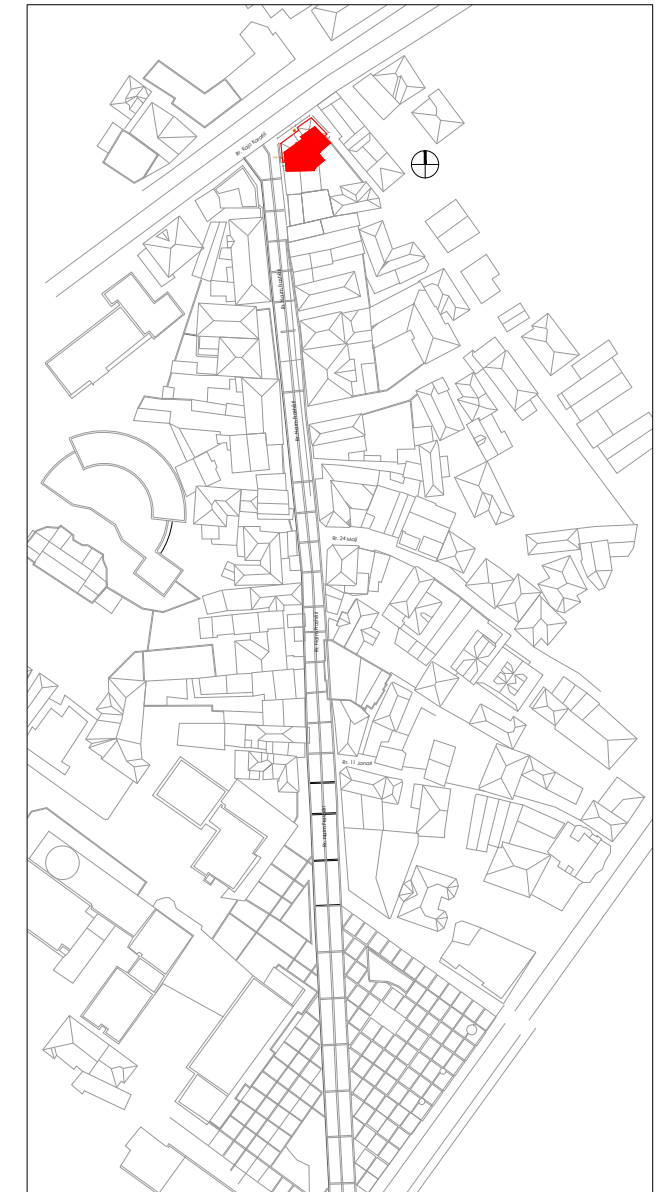
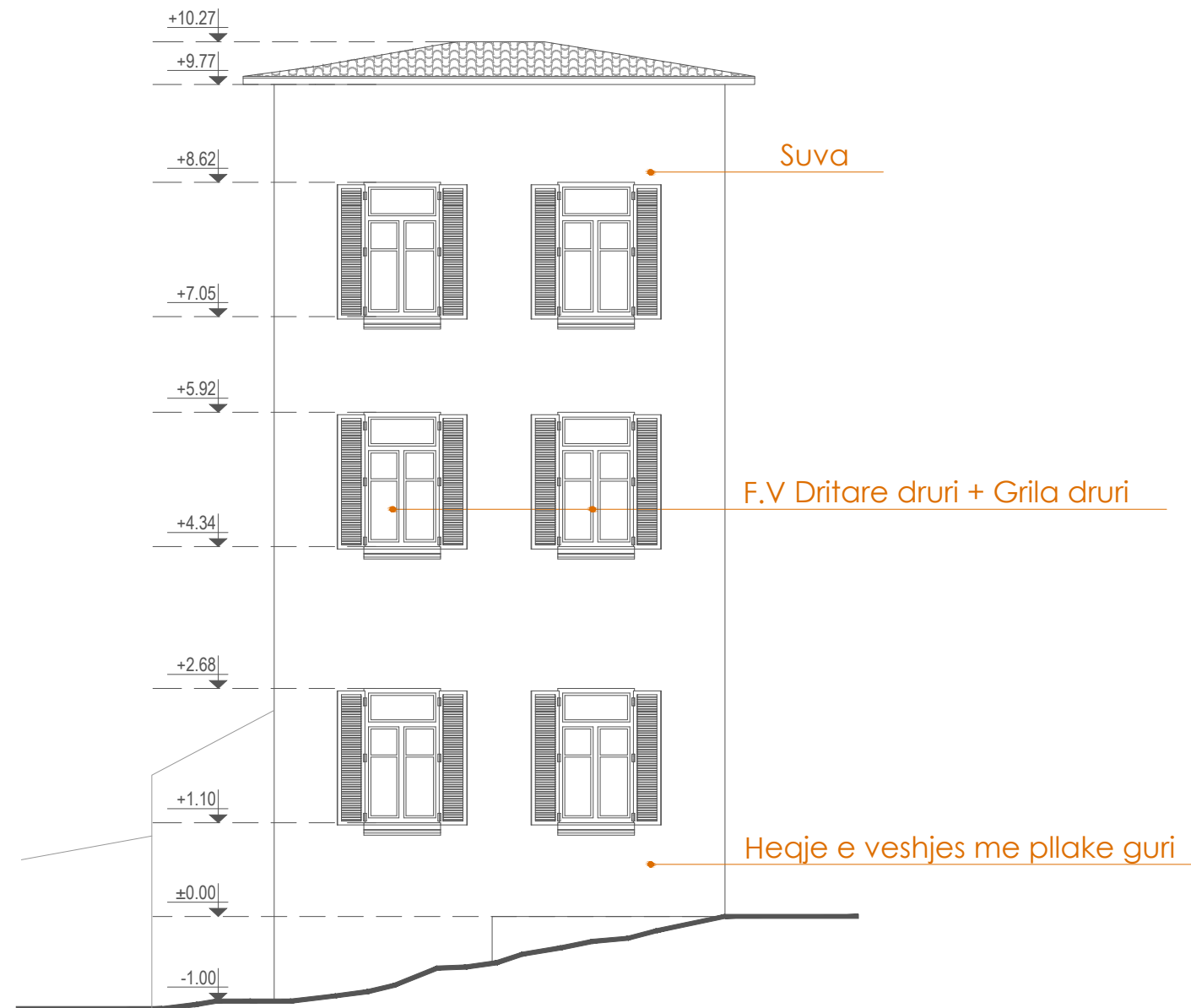

Shënime të rëndësishme

1. Projekti i dokumentuar është në fazën e projektit të zbatimit;
2. Projekti pasqyron problematikat e objekteve ekzistuese të cilat do të restaurohen sipas kriterëve të përcaktuara nga Ligji Nr. 27/2018 "Për trashëgiminë Kulturore dhe Muzetë";
3. Për çdo ndryshim të nevojshëm do të realizohen nëpërmjet autoritetit kontraktor.

Rruga "GAZIM VATHI" nr 106 Tiranë
 Mobil: 00355 69 20 38 848

e-mail: arkidtopore@yahoo.com
 e-mail: arkidtopore@sphaera.al



RESTAURIMI DHE RIKUALIFIKIMI URBAN I QENDRES HISTORIKE DHE ZONËS SË MBROJTUR TË QYTETIT TË POGRADECIT

Autoriteti Kontraktor:	Bashkia Pogradec
Seksioni Emërtimi i vizatimit:	RESTAURIMI DHE RIKUALIFIKIMI URBAN I QENDRËS HISTORIKE DHE ZONËS SË MBROJTUR TË QYTETIT TË POGRADECIT Objekti A.PG.1_1_ANALIZA E MATERIALEVE TË FASADËS PERËNDIM
FAZA E PROJEKTIT:	GRUPI I PROJEKTIMIT:
Projekt zbatimi	"SPHAERA" sh.p.k
NUMRI I VIZATIMIT:	Ing. Ajiid TOPORE Ark. Iva MEZEZI
A-A.PG.01_15	Ing. Rest. Genc SAMIMI Ark. Elina MANUŠHI Ark. Lorenc BASHO
DATA:	SHKALLA:
Gusht 2021	1:1.00

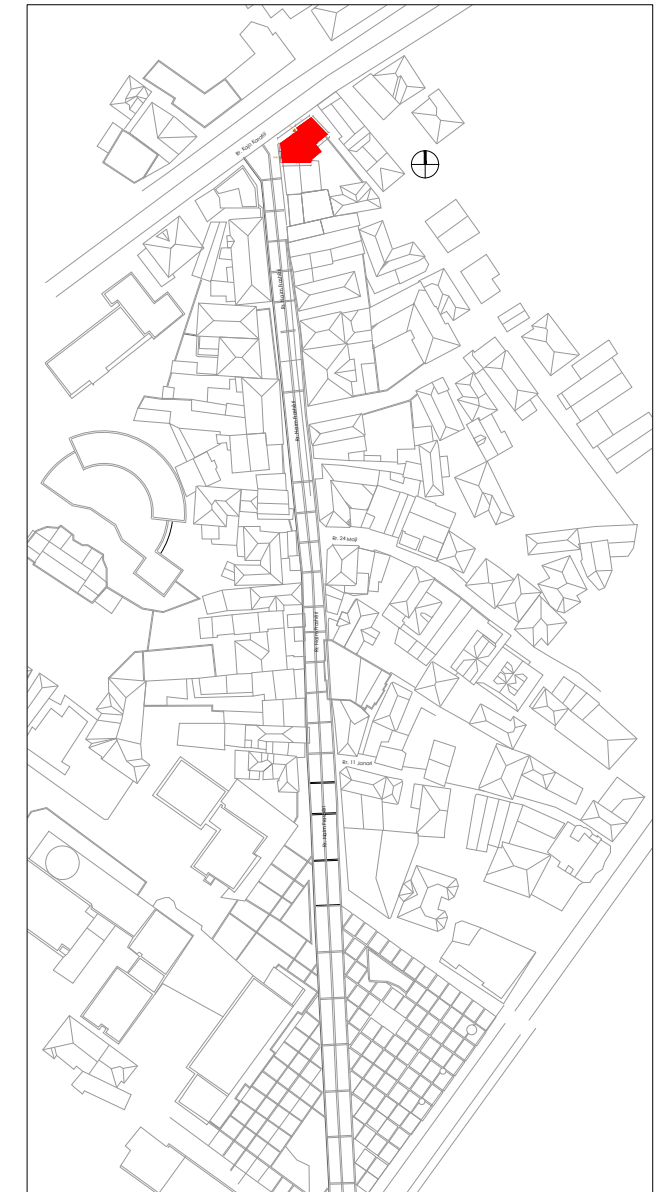

Shënime të rëndësishme

1. Projekti i dokumentuar është në fazën e projektit të zbatimit;
2. Projekti pasqyron problematikat e objekteve ekzistuese të cilat do të restaurohen sipas kritereve të përcaktuara nga Ligji Nr. 27/2018 "Për trashëgiminë Kulturore dhe Muzetë";
3. Për çdo ndryshim të nevojshëm do të realizohen nëpërmjet autoritetit kontraktor.

Rruga "GAZIM VATHI" nr 106 Tiranë
 Moduli 00355 69 20 38 848

e-mail: arkidtopore@yahoo.com
 e-mail: arkidtopore@sphaera.al



RESTAURIMI DHE RIKUALIFIKIMI URBAN I QENDRES HISTORIKE DHE ZONËS SË MBROJTUR TË QYTETIT TË POGRADECIT

Autoriteti Kontraktor: Bashkia Pogradec

Seksioni | Emërtimi i vizatimit: RESTAURIMI DHE RIKUALIFIKIMI URBAN I QENDRËS HISTORIKE DHE ZONËS SË MBROJTUR TË QYTETIT TË POGRADECIT
 Objekti A.PG.1_1_ANALIZA E MATERIALEVE TË FASADËS PERËNDIM

FAZA E PROJEKTIT: Projekt zbatimi
GRUPI I PROJEKTIMIT: "SPHAERA" sh.p.k

NUMRI I VIZATIMIT: A-A.PG.01_16
 Ing. Rest. Genc SAMIMI Ark. Iva MEZEZI
 Ark. Elina MANUŠHI Ark. Lorenc BASHO

DATA: Gusht 2021
SHKALLA: 1:1.00

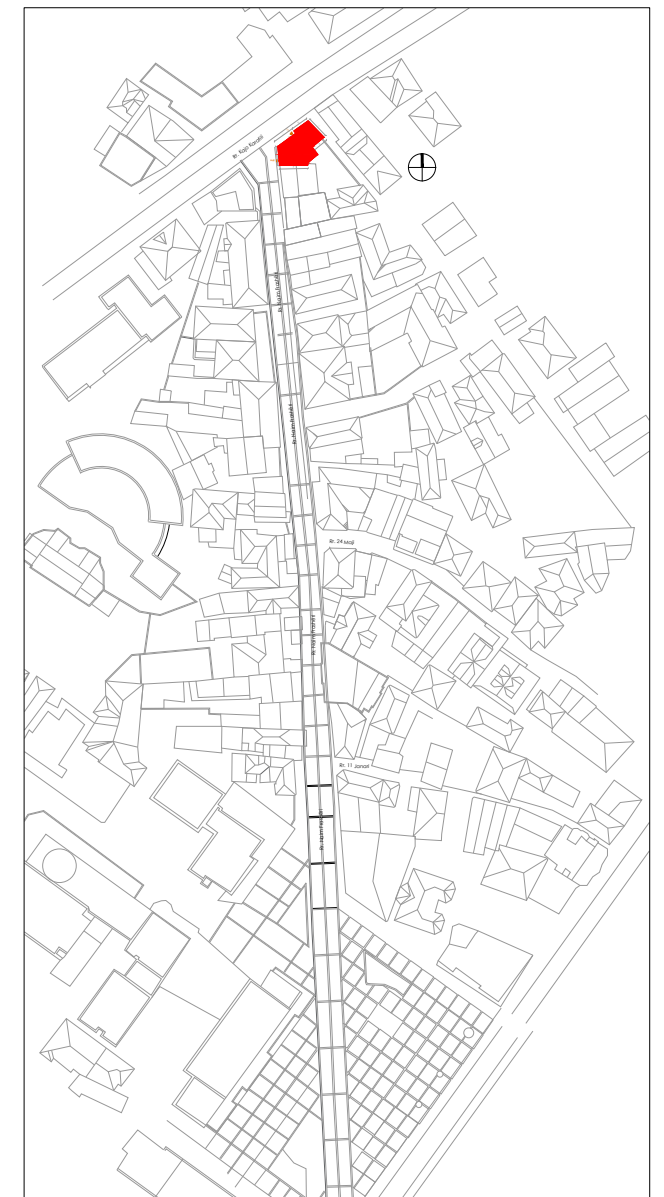
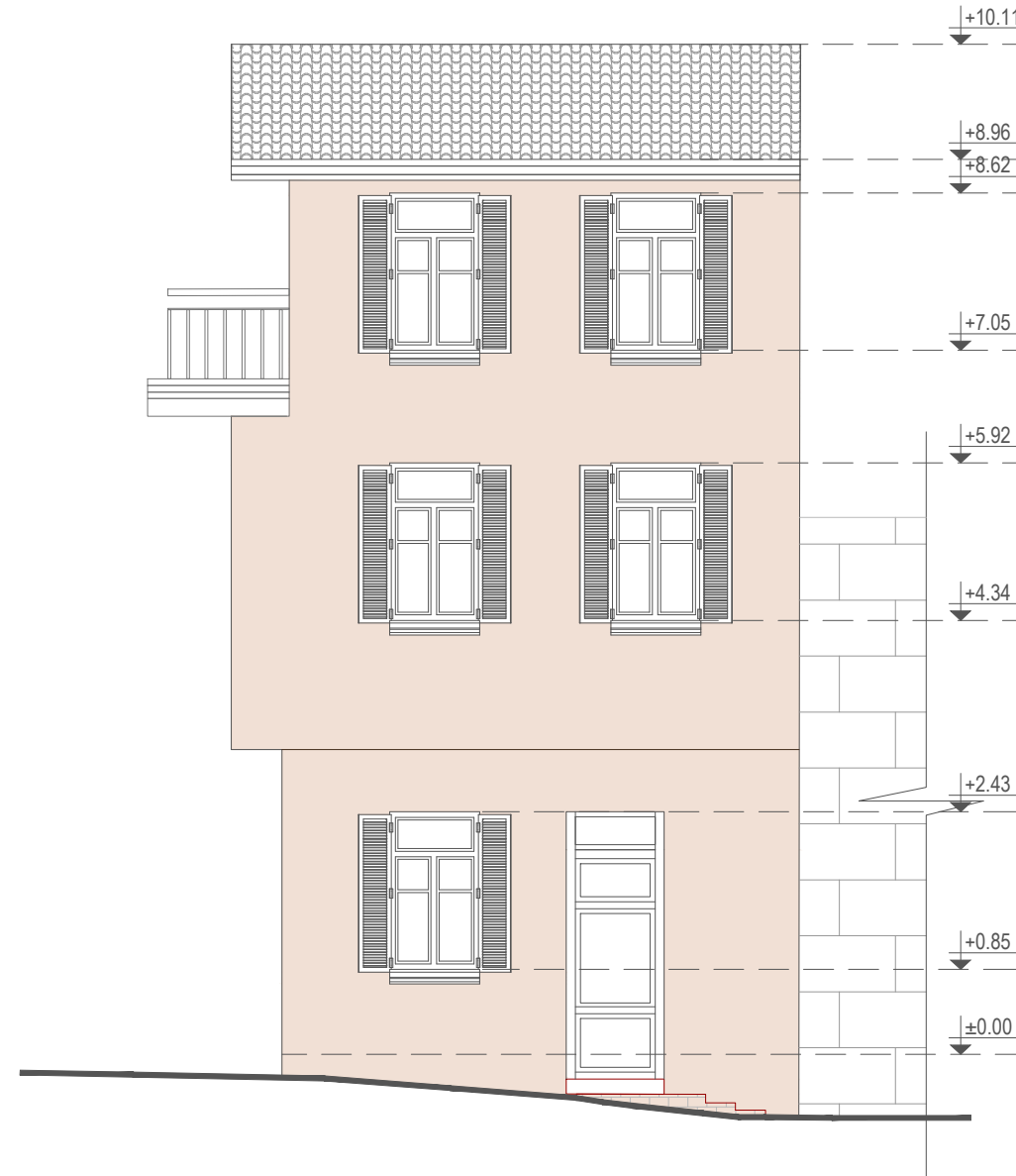

Shënime të rëndësishme

1. Projekti i dokumentuar është në fazën e projektit të zbatimit;
2. Projekti pasqyron problematikat e objekteve ekzistuese të cilat do të restaurohen sipas kriterëve të përcaktuara nga Ligji Nr. 27/2018 "Për trashëgiminë Kulturore dhe Muzetë";
3. Për çdo ndryshim të nevojshëm do të realizohen nëpërmjet autoritetit kontraktor.

Materiali

	Plaka Plaka ose plaka 1 e vogël në material organik, lëkurë gjymet e ashpër dhe me ngjyrë të errët nga kupa në të kuqe, nga e cila në të errët.		Materiale guri Guri natyral të ndarë ose të punuar, dekorativ ose strukturor me sipërfaqe dhe ngjyrë të ndryshueshme.		Materiale për detyrime Materiali i përbërë nga një pëzierje lëçi dhe qumësht të ashpër ose fragmente qumësht të rreth.		Mermer Shkëlqim i shkëlques që përballhet kryesisht nga karbonat kalciumi.		Antropik Degradimi i shkëlques nga një ndërhyrje e pakujdesshme e rrethit ose një veprim që shkakton dëme pa vullnet të saktë.		Njolla Ndryshimi që ndodh me pigmentim aksidental dhe të lokalizuar të sipërfaqes, ka të bëjë me pruritë e materitit të huaj në substrat (ndryshje, kupa, ...)		Shkopje Degradimi për shkak të shkopjeve të stipesave sipërfaqesore të materitit i cili përfshijë paragon rritjen e vetë shkopjeve.		Shterperje Degradimi për shkak të de-primatit të karakterizuar nga shkopja e kokëzave ose krackave në stipes mekanik me material.
	Suva Shprehje mënyrës muratore që ngjajshme me një funksion estetik.		Materiali druri Të gjithë elementet me bazë druri, nga druri i mirë deri në lamier dhe elemente prej druërtrabre strukturor, dyer dhe dritare, grifa, panele chipboard...		Materiali qeramik Elemente me bazë qeramike me përfundim të emuluar dhe jo me stam (plaka, qumësht...)		Xham Materiali i thyeshët, i përbërë ose i punuar me karakteristika të ndryshueshme (transparencë, përfundim, ngjyra...)		Prishja e drurit Degradimi biologjik i drurit.		Mungese elementi Rreza dhe humbje e përbërësve. Termi përdoret kur kjo formë e degradimit nuk mund të përshkruhet me shprehjet e tjera të fjalorit.		Floreherence Degradimi për shkak të formimit të substancave përfshijësit të një ngjyre të bardhë dhe përqendrimi, shumë ose të një hollë në sipërfaqe.		Vegetacion Fjala e përdorur kur ka liqen, myshqe dhe bime.
	Lig qëqereje Përziera e lëndës, rres ose lloj tjetër të lëndës dhe që përdoret si lëndës qëqereje.		Materiali i drurit i llakuar Të gjithë elementet me bazë druri, nga druri i mirë deri në lamier dhe elemente prej druërtrabre strukturor, dyer dhe dritare, grifa, panele chipboard...		Liq për detyrime qeramike Elemente me bazë qeramike me përfundim të emuluar dhe jo me stam (plaka, qumësht...)		Pamundesi në rievim		Gënyerje Proces natyror dhe i pakthyeshmë i kumështit të ngjyrit dhe të veshueshmë të një materialit.		Myshk		Erozion Degradimi për shkak të ekspozitës të materitit nga sipërfaqe.		Kapilaritet Kufiri i dukurisë së kapilaritetit të ujë, manifestohet nga formimi i shkëlqimit dhe humbja e materitit.
	Liq cimentoje për ambiente të brendshme Konglomerat i bazuar në çimento me një matricë të hollë, sipërfaqe të lëmuar dhe ngjyrë gri të ndryshueshme.		Materiali Metalik Opëtit ose përbërës metalikë me sipërfaqe të lëmuar ose të përkulur (pallka, hekur, gaz, lëndës...)		Alterim kromatik Ndryshimi që përshfaqet ndryshim i parametereve që përcaktojnë ngjyrën e refleksioneve në zonë të mëdha ose të lokalizuara.		Lageshti Cafëza e per		Deformim Ndryshimi i formës që ndikon në tërë trashësinë e materitit.		Patina Ndryshimi i kultuar në modifikimet natyrore të sipërfaqes së materialit që nuk mund të lidhen me dukuritë e dukshme të degradimit dhe që mund të perceptohen si një variant i ngjyrës origjinale të materitit.		Eksfolim Degradimi i manifestuar nga shkopja, e ndërkohë që nga një rreze, e një ose më shumë atresave sipërfaqesore dhe rritjes më të mëtejshme.		Star crack + Erosion Frakturazhione të stella + Erosione.
	Liq cimentoje për jashtë Konglomerat i bazuar në çimento me matricë të hollë, sipërfaqe të lëmuar dhe ngjyrë gri të ndryshueshme.		Materiali Plastik Materiale të thyeshme ose të përbëra polimer me sipërfaqe të lëmuara dhe ngjyrë të ndryshueshme (PVC, lëndës me lëq-çelë, gurës...)		Degradimet		Depozitim sipërfaqësor Atraksione dështa të akumulimit të materialit estranë të varur natyrisht (povëra, terrico, gurës...)		Pulverizim material Shkëlqimi që ndodh me rritjen spontane të materitit në formën e pluhurit ose kokëzave.		Carje sipërfaqesore Degradimi për shkak të ngjyritjes së vazhdimshme të materitit dhe që mund të përshfaqet zhvendosjeve reciproke të pjesëve.		Patine Biologjike Shprehje e hollë, e saktë dhe homogjene, që përshfaqet në sipërfaqe dhe me ngjyrë të dukshme biologjike, me ngjyrë të ndryshueshme, kryesisht jeshile, së cilës mund t'i jembahet pluhuri, bika...		

RESTAURIMI DHE RIKUALIFIKIMI URBAN I QENDRËS HISTORIKE DHE ZONËS SE MBROJTUR TE QYTETIT TE POGRADECIT

Autoriteti Kontraktor:	Bashkia Pogradec
Seksioni Emërtimi i vizatimit:	RESTAURIMI DHE RIKUALIFIKIMI URBAN I QENDRËS HISTORIKE DHE ZONËS SE MBROJTUR TE QYTETIT TE POGRADECIT Objekti A.PG.1_1_ANLIZA E MATERIALEVE TE FASADËS PERËNDIMI
FAZA E PROJEKTIT:	GRUPI I PROJEKTIMIT:
Projekt zbatimi	"SPHAERA" sh.p.k
NUMRI I VIZATIMIT:	Ark. Iva MEZEZI
A-A.PG.01_17	Ing. Rest. Genc SAMIMI
DATA:	Ark. Elina MANUŠHI
Gusht 2021	Ark. Lorenc BASHO
SHKALLA:	
1:1.00	

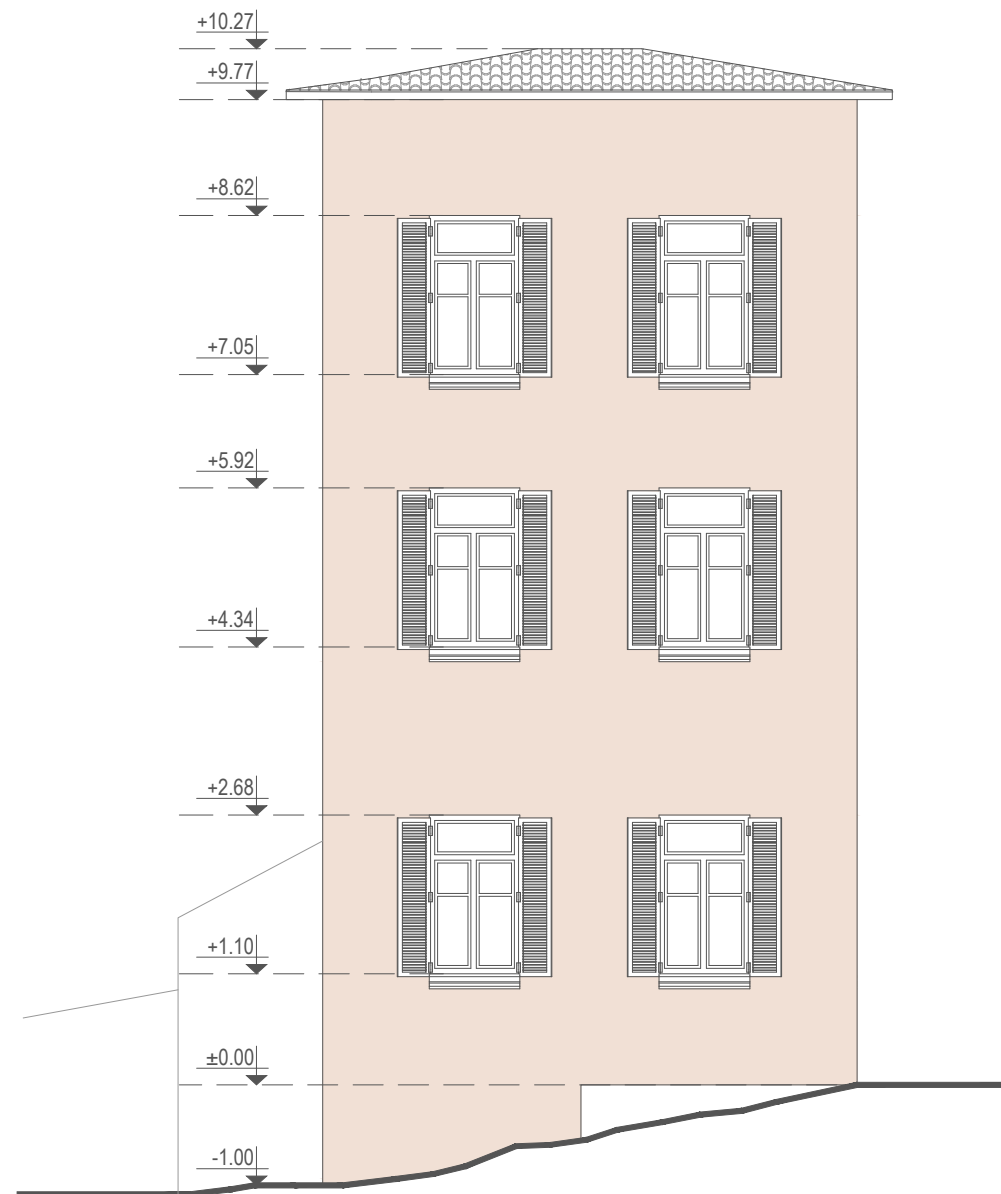

Shënime të rëndësishme

1. Projekti i dokumentuar është në fazën e projektit të zbatimit;
2. Projekti pasqyron problematikat e objekteve ekzistuese të cilat do të restaurohen sipas kritereve të përcaktuara nga Ligji Nr. 27/2018 "Për trashëgiminë Kulturore dhe Muzetë";
3. Për çdo ndryshim të nevojshëm do të realizohen nëpërmjet autoritetit kontraktor.

Rruga "GAZIM VATHI" nr 106 Tiranë
 Moduli 00355 49 20 38 848
 e-mail: arkid@topore@yahoo.com
 e-mail: arkid@topore@sphaera.al



RESTAURIMI DHE RIKUALIFIKIMI URBAN I QENDRES HISTORIKE DHE ZONËS SË MBROJTUR TË QYTETIT TË POGRADECIT

Autoriteti Kontraktor: Bashkia Pogradec

Seksioni | Emërtimi i vizatimit: RESTAURIMI DHE RIKUALIFIKIMI URBAN I QENDRËS HISTORIKE DHE ZONËS SË MBROJTUR TË QYTETIT TË POGRADECIT
 Objekti A.PG.1_1_ANALIZA E MATERIALEVE TË FASADËS PERËNDIM

FAZA E PROJEKTIT: Projekt zbatimi
GRUPI I PROJEKTIMIT: "SPHAERA" sh.p.k

NUMRI I VIZATIMIT: A-A.PG.01_18
 Ing. Ajiid TOPORE Ark. Iva MEZEZI
 Ing. Rest. Genc SAMIMI Ark. Elina MANUSHI Ark. Lorenc BASHO

DATA: Gusht 2021
SHKALLA: 1:1.00

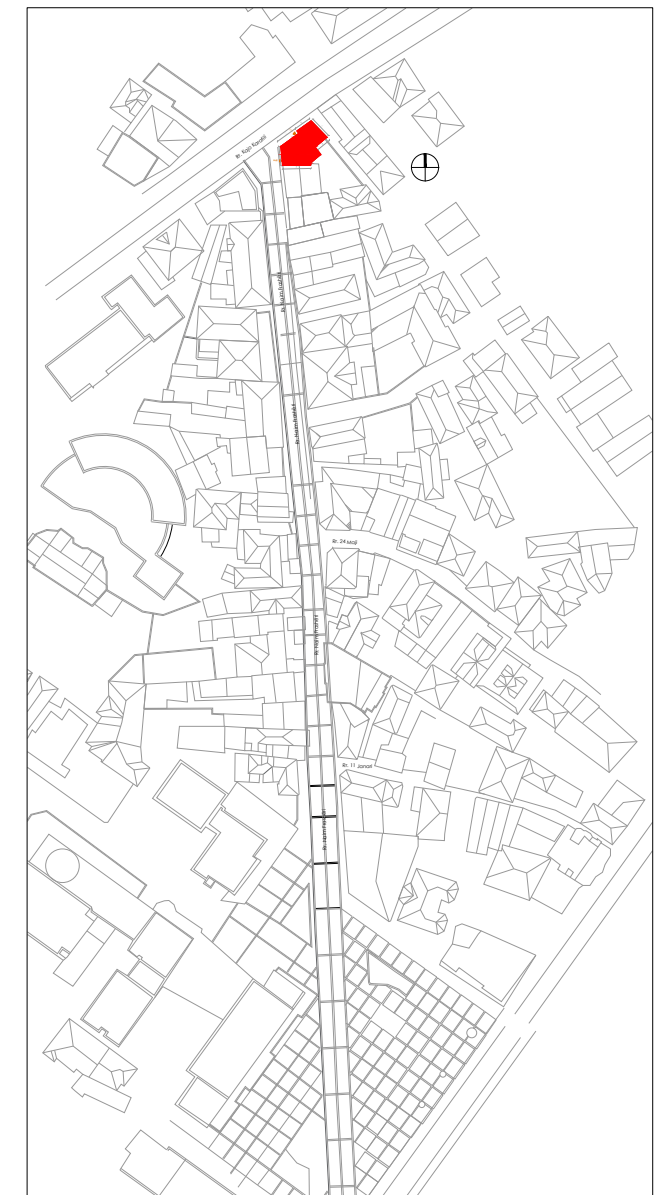

Shënime të rëndësishme

1. Projekti i dokumentuar është në fazën e projektit të zbatimit;
2. Projekti pasqyron problematikat e objekteve ekzistuese të cilat do të restaurohen sipas kriterëve të përcaktuara nga Ligji Nr. 27/2018 "Për trashëgiminë Kulturore dhe Muzetë";
3. Për çdo ndryshim të nevojshëm do të realizohen nëpërmjet autoritetit kontraktor.

Rruga "GAZIM VATHI" nr 106 Tiranë
 Mobil: 00355 69 20 38 848
 e-mail: arkid@topore@yahoo.com
 e-mail: arkid@topore@sphaera.al



RESTAURIMI DHE RIKUALIFIKIMI URBAN I QENDRES HISTORIKE DHE ZONËS SË MBROJTUR TË QYTETIT TË POGRADECIT

Autoriteti Kontraktor:	Bashkia Pogradec
Seksioni Emërtimi i vizatimit:	RESTAURIMI DHE RIKUALIFIKIMI URBAN I QENDRËS HISTORIKE DHE ZONËS SË MBROJTUR TË QYTETIT TË POGRADECIT Objekti A.PG.1_ANALIZA E MATERIALEVE TË FASADËS PERËNDIM
FAZA E PROJEKTIT:	GRUPI I PROJEKTIMIT:
Projekt zbatim	"SPHAERA" sh.p.k
NUMRI I VIZATIMIT:	Ing. Ajiid TOPORE Ark. Iva MEZEZI
A-A.PG.01_19	Ing. Rest. Genc SAMIMI Ark. Elna MANUSHI Ark. Lorenc BASHO
DATA:	SHKALLA:
Gusht 2021	1:1.00

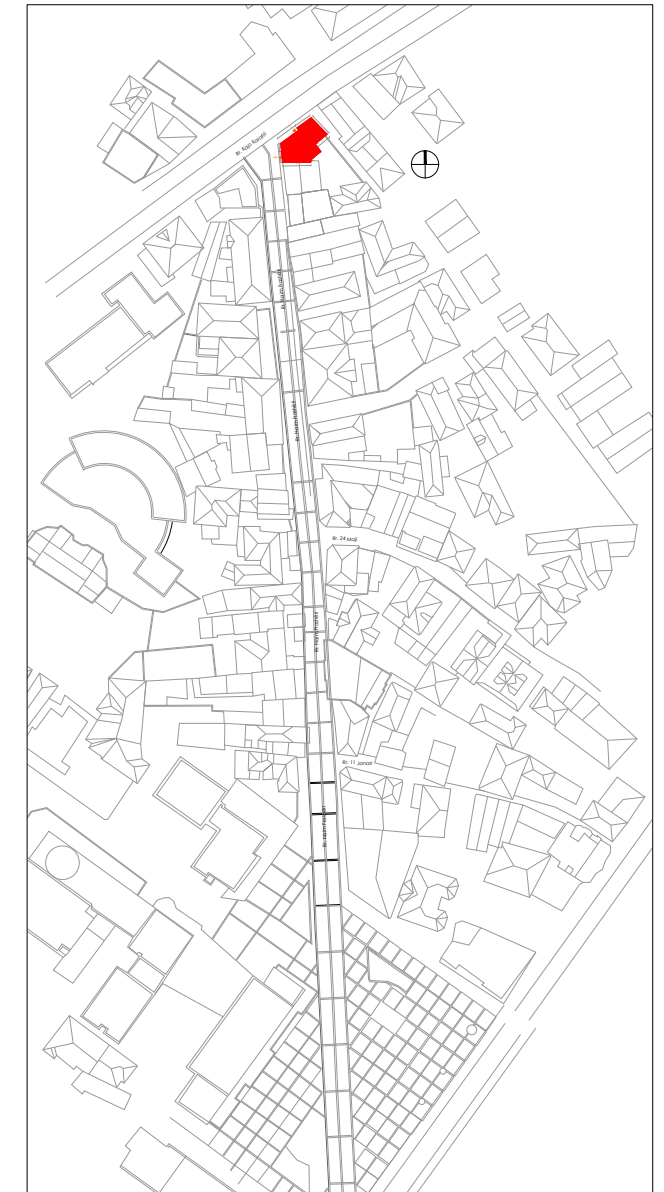
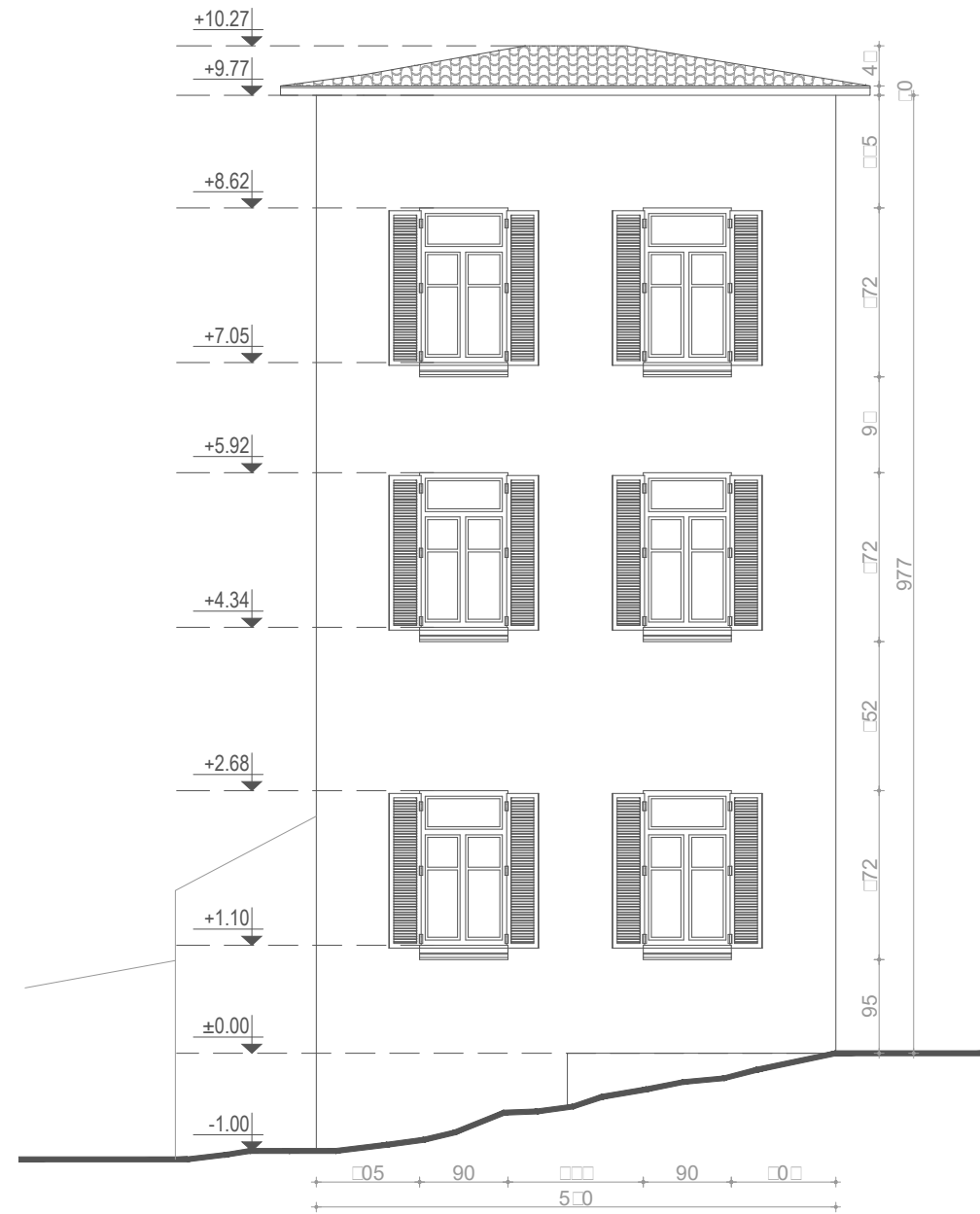

Shënime të rëndësishme

1. Projekti i dokumentuar është në fazën e projektit të zbatimit;
2. Projekti pasqyron problematikat e objekteve ekzistuese të cilat do të restaurohen sipas kritereve të përcaktuara nga Ligji Nr. 27/2018 "Për trashëgiminë Kulturore dhe Muzetë";
3. Për çdo ndryshim të nevojshëm do të realizohen nëpërmjet autoritetit kontraktor.

Rruga "GAZIM VATHI" nr 106 Tiranë
 Mobil: 00355 69 20 38 848

e-mail: aji@topore@yahoo.com
 e-mail: aji@topore@sphaera.al



RESTAURIMI DHE RIKUALIFIKIMI URBAN I QENDRES HISTORIKE DHE ZONËS SË MBROJTUR TË QYTETIT TË POGRADECIT

Autoriteti Kontraktor: Bashkia Pogradec

Seksioni | Emërtimi i vizatimit: RESTAURIMI DHE RIKUALIFIKIMI URBAN I QENDRËS HISTORIKE DHE ZONËS SË MBROJTUR TË QYTETIT TË POGRADECIT
 Objekti A.PG.1_ANALIZA E MATERIALEVE TË FASADËS PERËNDIM

FAZA E PROJEKTIT: Projekt zbatimi

GRUPI I PROJEKTIMIT: "SPHAERA" sh.p.k.
 Ing. Ajiqid TOPORE Ark. Iva MEZEZI

NUMRI I VIZATIMIT: A-A.PG.01_21

DATA: Gusht 2021

SHKALLA: 1:1.00

Ark. Elna MANUŠHI Ark. Lorenc BASHO

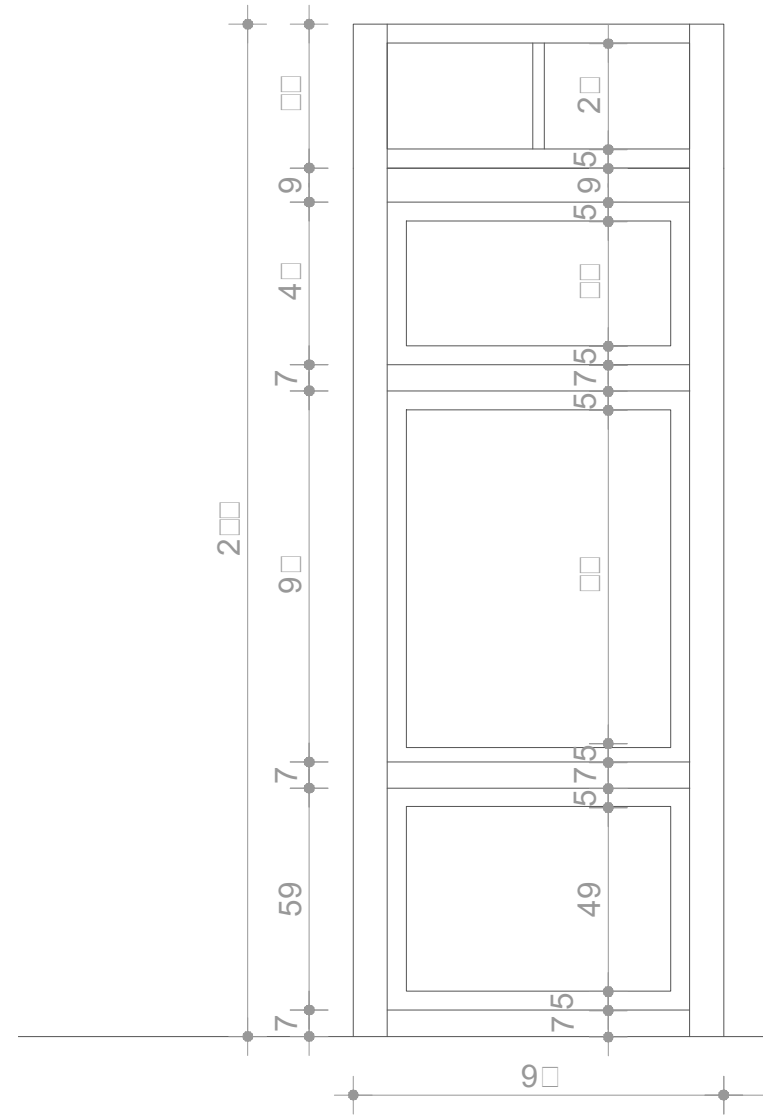
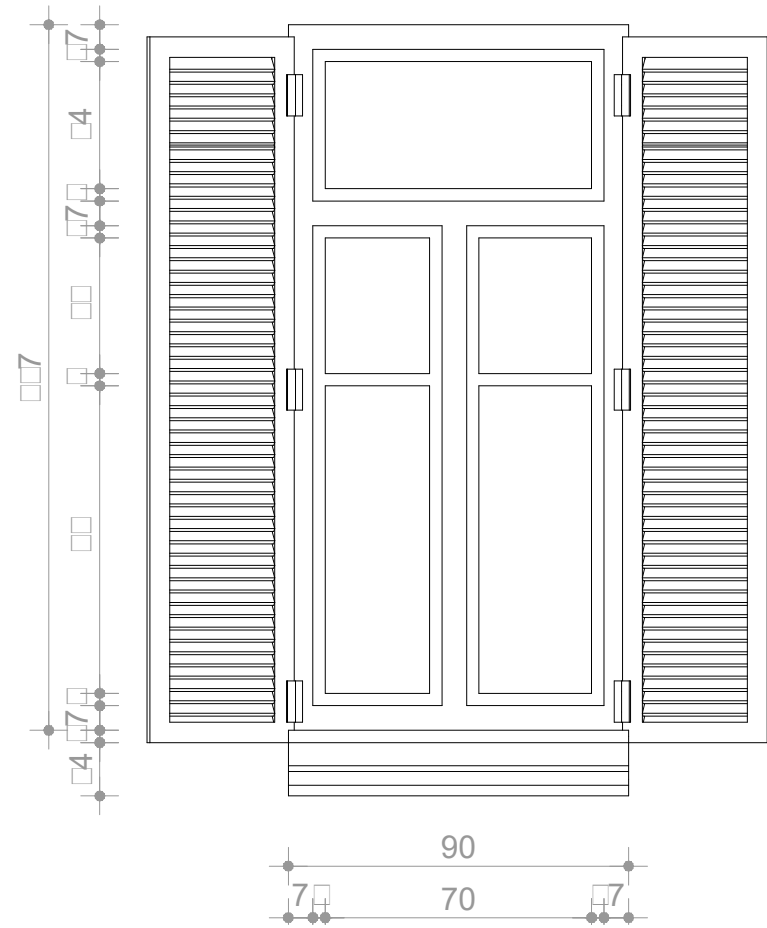

Shënime të rëndësishme

1. Projekti i dokumentuar është në fazën e projektit të zbatimit;
2. Projekti pasqyron problematikat e objekteve ekzistuese të cilat do të restaurohen sipas kriterëve të përcaktuara nga Ligji Nr. 27/2018 "Për trashëgiminë Kulturore dhe Muzetë";
3. Për çdo ndryshim të nevojshëm do të realizohen nëpërmjet autoritetit kontraktor.

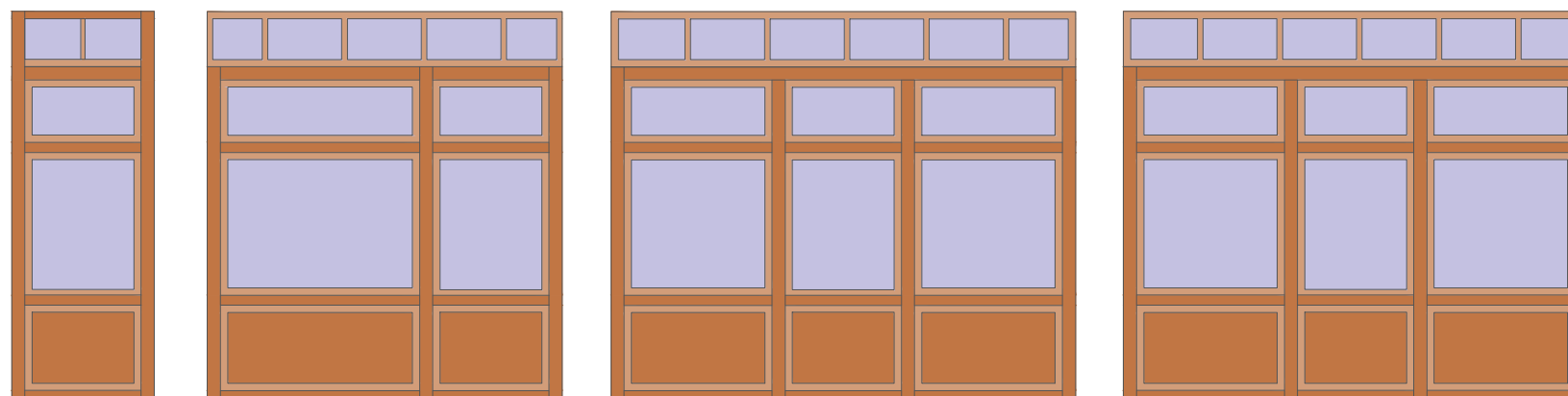

Rruga "GAZIM VATHI" nr 106 Tiranë
 Moduli 00355 69 20 38 848

e-mail: arkid@topore@yahoo.com
 e-mail: arkid@topore@sphaera.al



RESTAURIMI DHE RIKUALIFIKIMI URBAN I QENDRËS HISTORIKE DHE ZONËS SË MBROJTUR TË QYTETIT TË POGRADECIT

Autoriteti Kontraktor:	Bashkia Pogradec
Seksioni Emërtimi i vizatimit:	RESTAURIMI DHE RIKUALIFIKIMI URBAN I QENDRËS HISTORIKE DHE ZONËS SË MBROJTUR TË QYTETIT TË POGRADECIT Objekti A.PG.1_1_ANALIZA E MATERIALEVE TË FASADËS PERËNDIM
FAZA E PROJEKTIT:	GRUPI I PROJEKTIMIT:
Projekt zbatimi	"SPHAERA" sh.p.k
NUMRI I VIZATIMIT:	Ing. Ajjid TOPORE Ark. Iva MEZEZI
A-A.PG.01_22	Ing. Rest. Genc SAMIMI Ark. Elna MANUSHI Ark. Lorenc BASHO
DATA:	SHKALLA:
Gusht 2021	1:1.00

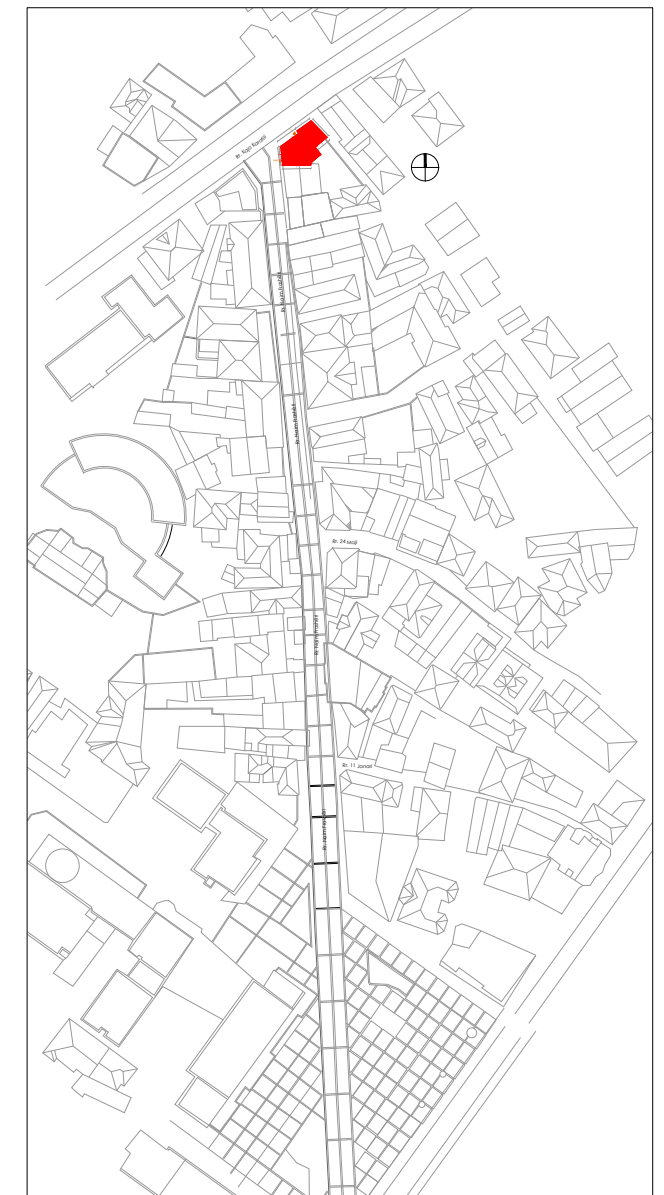
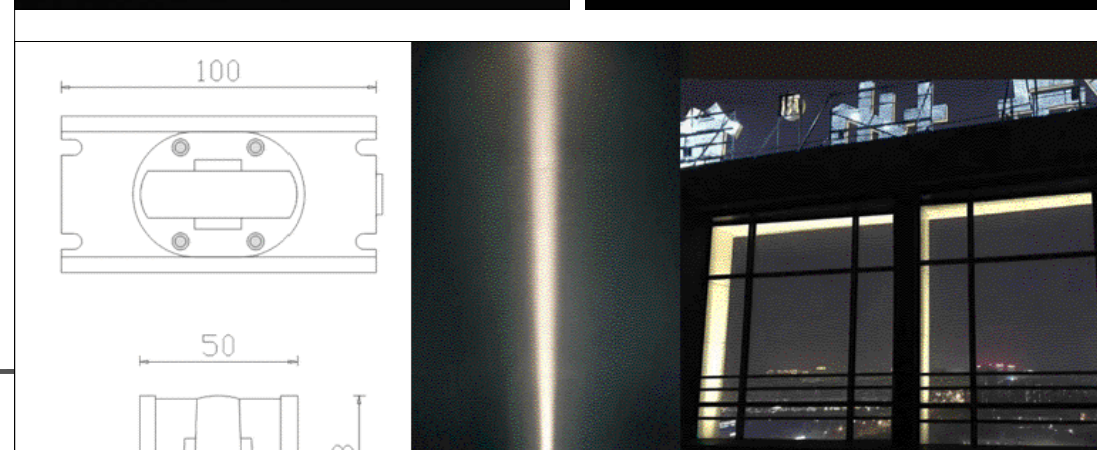
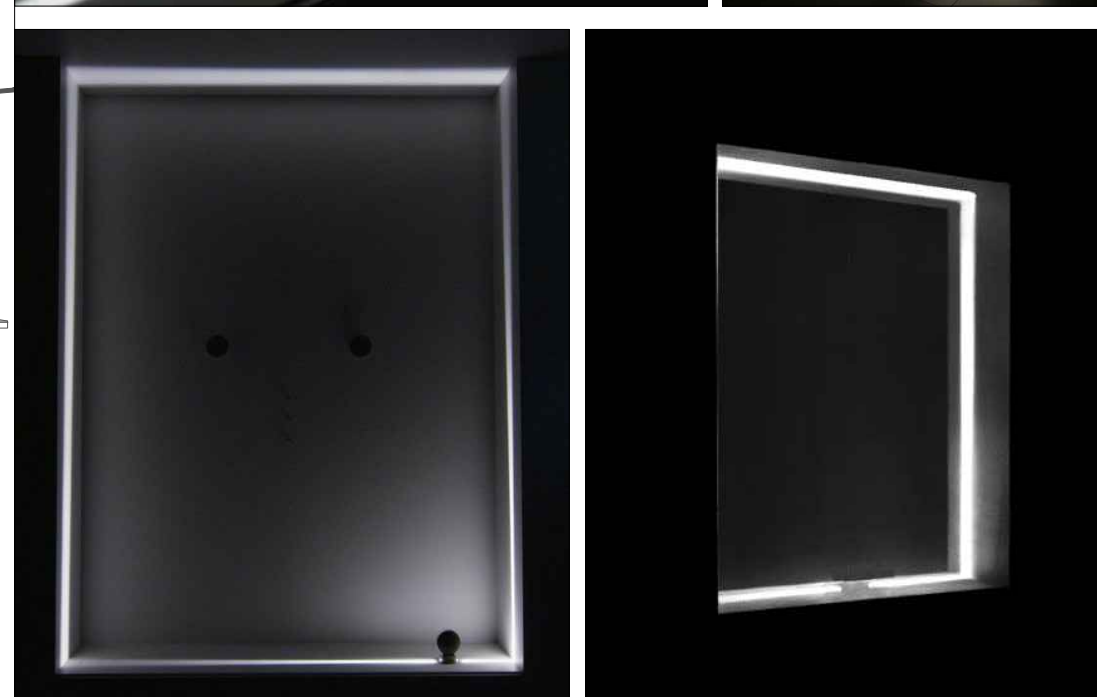
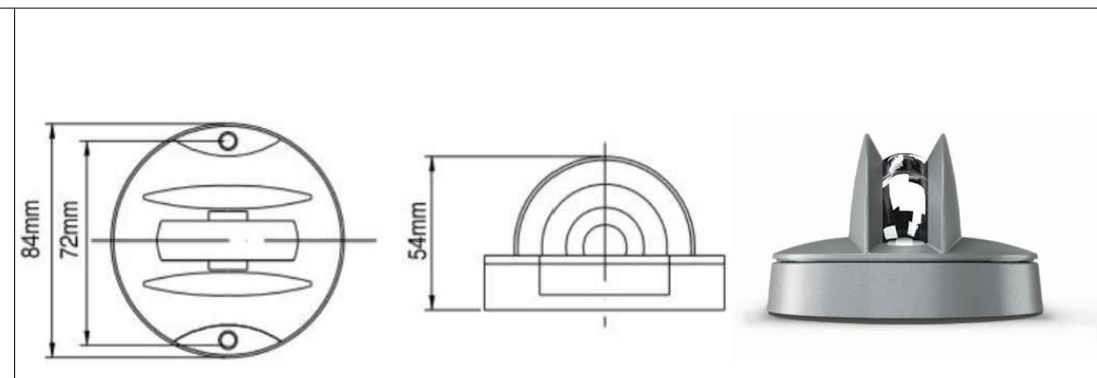

Shënime të rëndësishme

1. Projekti i dokumentuar është në fazën e projektit të zbatimit;
2. Projekti pasqyron problematikat e objekteve ekzistuese të cilat do të restaurohen sipas kriterëve të përcaktuara nga Ligji Nr. 27/2018 "Për trashëgiminë Kulturore dhe Muzetë";
3. Për çdo ndryshim të nevojshëm do të realizohen nëpërmjet autoritetit kontraktor.

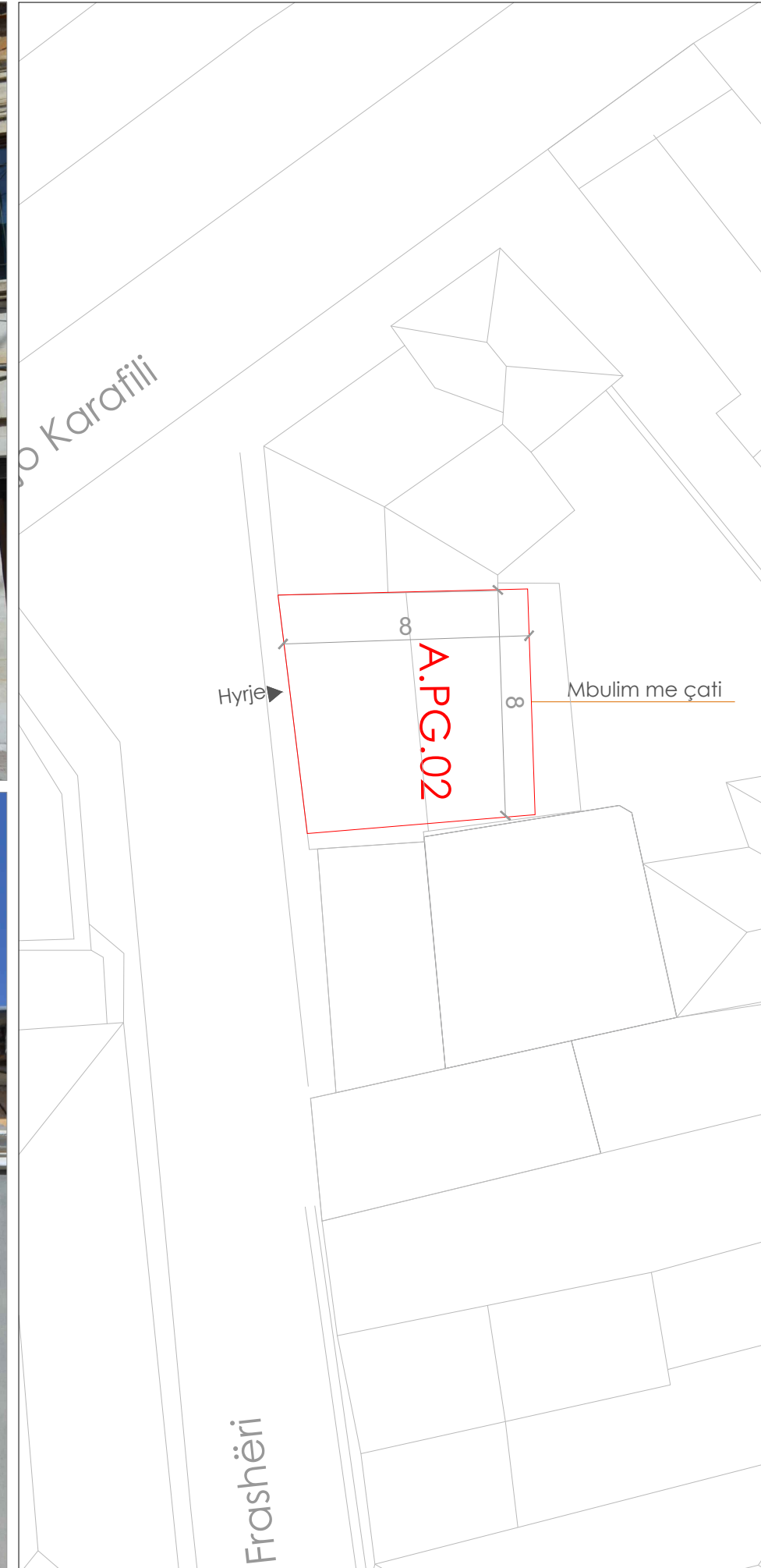

Shënime të rëndësishme

1. Projekti i dokumentuar është në fazën e projektit të zbatimit;
2. Projekti pasqyron problematikat e objekteve ekzistuese të cilat do të restaurohen sipas kriterëve të përcaktuara nga Ligji Nr. 27/2018 "Për trashëgiminë Kulturore dhe Muze të";
3. Për çdo ndryshim të nevojshëm do të realizohen nëpërmjet autoritetit kontraktor.

Rruga "DASHI VASHI" nr 106 Tiranë
 Mobil: 0355 49 20 38 848
 e-mail: gjidopore@ychoo.com
 e-mail: gjidopore@sphaera.al



RESTAURIMI DHE RIKUALIFIKIMI URBAN I QENDRES HISTORIKE DHE ZONES SE MBROJTUR TE QYTETIT TE POGRADECIT

Autoriteti Kontraktor:	Bashkia Pogradec
Seksioni Emërtimi i vizatimit:	RESTAURIMI DHE RIKUALIFIKIMI URBAN I QENDRES HISTORIKE DHE ZONES SE MBROJTUR TE QYTETIT TE POGRADECIT Objekti A.P.G.2, Planvendosje, gjendja ekzistuese
FAZA E PROJEKTIT:	GRUPI I PROJEKTIMIT:
Projekt zbatimi	"SPHAERA" sh.p.k.
NUMRI I VIZATIMIT:	Ing. Aikid TOPORE Ark. Iva MEZEZI
A-A.PG.02_01	Ing. Rest. Genc SAMIMI Ark. Elina MANUSHI Ark. Lorenc BASHO
DATA:	SHKALLA:
Gusht 2021	1:1.00



Shënime të rëndësishme

1. Projekti i dokumentuar është në fazën e projektit të zbatimit;
2. Projekti pasqyron problematikat e objekteve ekzistuese të cilat do të restaurohen sipas kriterëve të përcaktuara nga Ligji Nr. 27/2018 "Për trashëgiminë Kulturore dhe Muzetë";
3. Për çdo ndryshim të nevojshëm do të realizohen nëpërmjet autoritetit kontraktor.

RESTAURIMI DHE RIKUALIFIKIMI URBAN I QENDRES HISTORIKE DHE ZONES SE MBROJTUR TE QYTETIT TE POGRADECIT

Autoriteti Kontraktor:	Bashkia Pogradec
Seksioni Emërtimi i vizatimit:	RESTAURIMI DHE RIKUALIFIKIMI URBAN I QENDRES HISTORIKE DHE ZONES SE MBROJTUR TE QYTETIT TE POGRADECIT Objekti A.PG.2_Pamja nga lindja, gjendja ekzistuese
FAZA E PROJEKTIT:	GRUPI I PROJEKTIMIT:
Projekt zbatimi	"SPHAERA" sh.p.k
NUMRI I VIZATIMIT:	Ing. Aikid TOPORE Ark. Iva MEZEZI
A-A.PG.02_02	Ing. Rest. Genc SAMIMI Ark. Elina MANUSHI Ark. Lorenc BASHO
DATA:	SHKALLA:
Gusht 2021	1:1.00



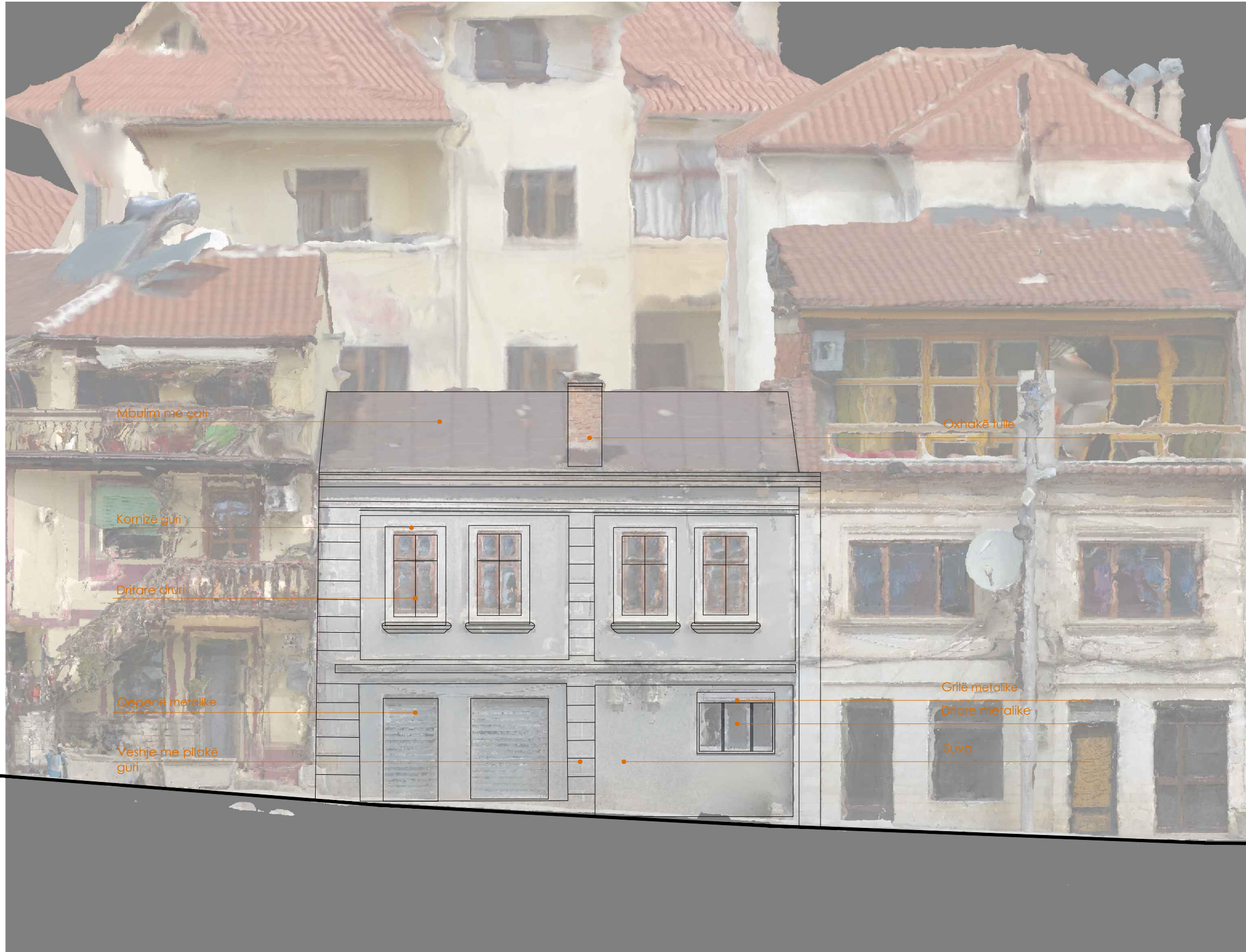

Shënime të rëndësishme

1. Projekti i dokumentuar është në fazën e projektit të zbatimit;
2. Projekti pasqyron problematikat e objekteve ekzistuese të cilat do të restaurohen sipas kriterëve të përcaktuara nga Ligji Nr. 27/2018 "Për trashëgiminë Kulturore dhe Muze të";
3. Për çdo ndryshim të nevojshëm do të realizohen nëpërmjet autoritetit kontraktor.





Rruga "DASHI VASHI" nr 106 Tiranë
 Mobil: 0355 49 20 38 848
 e-mail: gjilatopore@yahoo.com
 e-mail: gjilatopore@sphaera.al



RESTAURIMI DHE RIKUALIFIKIMI URBAN I QENDRES HISTORIKE DHE ZONËS SE MBROJTUR TE QYTETIT TE POGRADECIT

Autoriteti Kontraktor:	Bashkia Pogradec
Seksioni Emërtimi i vizatimit:	RESTAURIMI DHE RIKUALIFIKIMI URBAN I QENDRËS HISTORIKE DHE ZONËS SE MBROJTUR TE QYTETIT TE POGRADECIT Objekti A.PG.2_ANALIZA E MATERIALEVE TË FASADËS
FAZA E PROJEKTIT:	GRUPI I PROJEKTIMIT:
Projekt zbatimi	"SPHAERA" sh.p.k.
NUMRI I VIZATIMIT:	Ing. Aklid TOPORE Ark. Iva MEZEZI
A-A.PG.02_03	Ing. Rest. Genc SAMIMI Ark. Elina MANUSHI Ark. Lorenc BASHO
DATA:	SHKALLA:
Gusht 2021	1:1.00



-  Elemente ne fasade te ruajtur sipas originales
-  Elemente te shtuan ne fasade
-  Elemente te tjetersuar ne fasade
-  Suva e ndryshuar nga origjinalja
-  Elemente origjinal te hequr gjate nderhyrjeve
-  Volume te shtuara
-  Volum i ri



Shënime të rëndësishme

1. Projekti i dokumentuar është në fazën e projektit të zbatimit;
2. Projekti pasqyron problematikat e objekteve ekzistuese të cilat do të restaurohen sipas kriterëve të përcaktuara nga Ligji Nr. 27/2018 "Për trashëgiminë Kulturore dhe Muze të";
3. Për çdo ndryshim të nevojshëm do të realizohen nëpërmjet autoritetit kontraktor.

Rruga "DASHI VASHI" nr 156 Tiranë
 Mobil: 03555 49 20 38 848

e-mail: gjidrapore@spheara.com
 e-mail: gjidrapore@spheara.al



RESTAURIMI DHE RIKUALIFIKIMI URBAN I QENDRES HISTORIKE DHE ZONES SE MBROJTUR TE QYTETIT TE POGRADECIT

Autoriteti Kontraktor:	Bashkia Pogradec
Seksioni Emërtimi i vizatimit:	RESTAURIMI DHE RIKUALIFIKIMI URBAN I QENDRES HISTORIKE DHE ZONES SE MBROJTUR TE QYTETIT TE POGRADECIT Objekti A.PG.2_FASADA PAS NDERHYRJES
FAZA E PROJEKTIT:	GRUPI I PROJEKTIMIT:
Projekt zbatimi	"SPHAERA" sh.p.k
NUMRI I VIZATIMIT:	Ing. Aklid TOPORE Ark. Iva MEZEZI
A-A.PG.02_04	Ing. Rest. Genc SAMIMI Ark. Elina MANUSHI Ark. Lorenc BASHO
DATA:	SHKALLA:
Gusht 2021	1:1.00

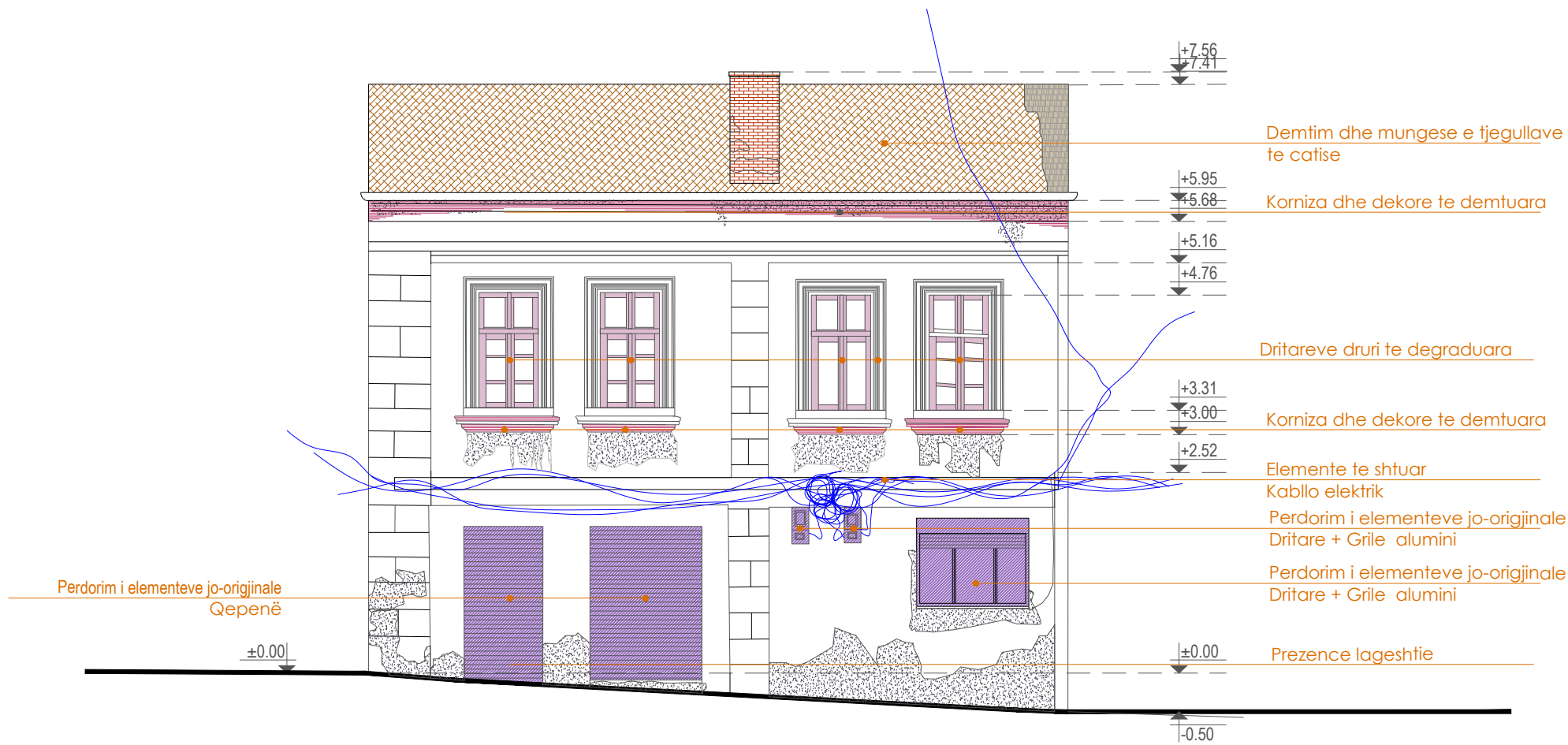

Shënime të rëndësishme

1. Projekti i dokumentuar është në fazën e projektit të zbatimit;
2. Projekti pasqyron problematikat e objekteve ekzistuese të cilat do të restaurohen sipas kriterëve të përcaktuara nga Ligji Nr. 27/2018 "Për trashëgiminë Kulturore dhe Muzejtë";
3. Për çdo ndryshim të nevojshëm do të realizohen nëpërmjet autoritetit kontraktor.

Materiali

	Plaka Plaka ose pllaka të vegjë në material ngjyë, krahë gjeometrikë dhe me ngjyrë ose filluar nga krahë në të kuqe, nga e cila në të errët		Materiale guri Guri natyralë të ndarë ose të punuar, dekorativ ose strukturor me sipërfaqe dhe ngjyrë të ndryshueshme		Materiale druri Të gjithë elementët me bazë druri, nga druri i mos der në lamellar dhe elementëve prej druri/trivëve strukturorë, dyer dhe dritare, grila, panele oborrorë...		Mermer Shkembë metamorfik që përbehet kryesisht nga karbonatë kalciumë		Xham Material i gjelër, i përzier ose i punuar me karbonshe të ndryshueshme (transparent, përfundim, ngjyrë...)		Liq Përzosja e lëvizshme, druri ose llojë tjetër të iante dhe ujë që përdoret si lëndë gjëgjare		Liq çimentoje për ambiente të brendshme Konglomerat i bazuar në çimento me një matricë të hollë, sipërfaqe të lëmuara dhe ngjyrë që të ndryshueshme		Liq çimentoje për jashtë Konglomerat i bazuar në çimento me matricë të hollë, sipërfaqe të lëmuara dhe ngjyrë që të ndryshueshme
--	-------------------------------------------------------------------------------------------------------------------------------------------------------	--	---------------------------------------------------------------------------------------------------------------------------------	--	-----------------------------------------------------------------------------------------------------------------------------------------------------------------------------------------	--	----------------------------------------------------------------------------------	--	---------------------------------------------------------------------------------------------------------------------------	--	-----------------------------------------------------------------------------------------------------------	--	---------------------------------------------------------------------------------------------------------------------------------------------------------------	--	--------------------------------------------------------------------------------------------------------------------------------------------

	Material cimento për dyshetet Material i përzier nga një përzierje lëviz dhe gurësh të ashpër ose fragmente gur të dher		Material keramik Elemente me bazë keramike me përfundim të emaluar dhe jo me xham (plaka, gurë...)		Pamundësi në rievim		Materiale guri Guri natyralë të ndarë ose të punuar, dekorativ ose strukturor me sipërfaqe dhe ngjyrë të ndryshueshme		Xham Material i gjelër, i përzier ose i punuar me karbonshe të ndryshueshme (transparent, përfundim, ngjyrë...)		Liq Përzosja e lëvizshme, druri ose llojë tjetër të iante dhe ujë që përdoret si lëndë gjëgjare		Liq çimentoje për ambiente të brendshme Konglomerat i bazuar në çimento me një matricë të hollë, sipërfaqe të lëmuara dhe ngjyrë që të ndryshueshme		Liq çimentoje për jashtë Konglomerat i bazuar në çimento me matricë të hollë, sipërfaqe të lëmuara dhe ngjyrë që të ndryshueshme
--	-----------------------------------------------------------------------------------------------------------------------------------	--	--------------------------------------------------------------------------------------------------------------	--	----------------------------	--	---------------------------------------------------------------------------------------------------------------------------------	--	---------------------------------------------------------------------------------------------------------------------------	--	-----------------------------------------------------------------------------------------------------------	--	---------------------------------------------------------------------------------------------------------------------------------------------------------------	--	--------------------------------------------------------------------------------------------------------------------------------------------

	Antropik Degradim i shkaktuar nga një ndërhyrje e palidhshme e njërit mbi një veprim që shkakton dëmtim pa vullnet të sajës		Njolla Ndryshimi që ndodh me pigmentin absorbent dhe të lokalizuar të sipërfaqes; ka të bëjë me pruritë e materialit të huaj në substrat (përdrysh, bojë...)		Mungese elementi Rrëzja e humbja e pjesëve. Termi përdoret kur një formë e degradimit nuk mund të përshkruhet me shprehjet e tjera të fjalës		Myshik		Deformim Ndryshimi i formës që ndikon në tërë trashëgiminë e materialit		Patina Ndryshimi i kulcurit në modifikimet natyrore të sipërfaqes së materialit që nuk mund të lidhet me dukuritë e dukshme të degradimit dhe që mund të perceptojnë si një variant i ngjyrës origjinale të materialit		Depozitim sipërfaqësor Alteracione dështive akumulimi të materialit estrane të varës natyrore (povërr, terraccio, gurë...)
--	---------------------------------------------------------------------------------------------------------------------------------------	--	------------------------------------------------------------------------------------------------------------------------------------------------------------------------	--	--------------------------------------------------------------------------------------------------------------------------------------------------------	--	---------------	--	-----------------------------------------------------------------------------------	--	----------------------------------------------------------------------------------------------------------------------------------------------------------------------------------------------------------------------------------	--	--------------------------------------------------------------------------------------------------------------------------------------

	Sheputje Degradim për shkak të shkopitjes së shtrësive sipërfaqësore të materialit i cili përfshijë përzosjen rriten e vete shtrësive		Floreshence Degradim për shkak të formimit të substancave përgjithësisht të një ngjyre të bardhë dhe panje kristaline, pluhur ose tije e hollë në sipërfaqe		Erozion Degradim për shkak të ekspozitës të materialit nga sipërfaqja		Ekzfolim Degradim i manifestuar nga shkopitja, e ndjekur shpejt nga një rrëzje, e një ose më shumë shtrësive sipërfaqësore dhe ndërkohërisht rritje tjetër		Star crack + Erosion Fratrurime a stella + Erosione
--	-------------------------------------------------------------------------------------------------------------------------------------------------	--	-----------------------------------------------------------------------------------------------------------------------------------------------------------------------	--	---------------------------------------------------------------------------------	--	----------------------------------------------------------------------------------------------------------------------------------------------------------------------	--	---------------------------------------------------------------

	Shperberje Degradim për shkak të de-jezimit të karakterizuar nga shkopitja e kolektivave ose kolektivave nën stres mekanik rriten		Vegetacion Fajës e përdorur kur ka llojë, myshqet dhe humbje e materialit		Kapilaritet Kufiri i dukurisë të kapilaritetit të ujit, manifestohet nga formimi i shkelqimit dhe humbja e materialit		Star crack + Erosion Fratrurime a stella + Erosione		Patine Biologjike Shtrësia e hollë, e butë dhe homogjene, që përmbanet në sipërfaqe dhe me natyrë të dukshme biologjike me ngjyrë të ndryshueshme, kryesisht jeshile, së cilës mund të përmbanë pluhur, bakë...
--	---------------------------------------------------------------------------------------------------------------------------------------------	--	-------------------------------------------------------------------------------------	--	---------------------------------------------------------------------------------------------------------------------------------	--	---------------------------------------------------------------	--	---------------------------------------------------------------------------------------------------------------------------------------------------------------------------------------------------------------------------

"SPHAERA" sh.p.k.
 PROJEKTI SUPERVIZIONI KOLAODIM
 Rruga "DADIM VASHI" nr.106 Tiranë
 Mobil: 03555 49 20 38 848
 e-mail: qk@spora.com
 e-mail: qk@spora.com

RESTAURIMI DHE RIKUALIFIKIMI URBAN I QENDRËS HISTORIKE DHE ZONËS SE MBROJTUR TE QYTETIT TE POGRADECIT
Autoriteti Kontraktor: Bashkia Pogradec
Seksioni | Emërtimi i vizatimit: RESTAURIMI DHE RIKUALIFIKIMI URBAN I QENDRËS HISTORIKE DHE ZONËS SE MBROJTUR TE QYTETIT TE POGRADECIT
FAZA E PROJEKTI: Grupi i Projektit
NUMRI I VIZATIMIT: A-A.PG.02_05
DATA: Gusht 2021
SHKALLA: 1:1.00

Objekti A.PG.2_PATOLOGJITË E FASADËS
GRUPI I PROJEKTI:
 Projekt zbatimi "SPHAERA" sh.p.k.
 Ing. Ardit TOPORE Ark. Iva MEZEZI
 Ing. Rest. Genc SAMIMI Ark. Elina MANUSHI Ark. Lorenc BASHO



Shënime të rëndësishme

1. Projekti i dokumentuar është në fazën e projektit të zbatimit;
2. Projekti pasqyron problematikat e objekteve ekzistuese të cilat do të restaurohen sipas kriterëve të përcaktuara nga Ligji Nr. 27/2018 "Për trashëgiminë Kulturore dhe Muze të";
3. Për çdo ndryshim të nevojshëm do të realizohen nëpërmjet autoritetit kontraktor.

Rruga "DASHI VASHI" nr.156 Tiranë
 Mobil: 06355 49 20 38 848

e-mail: ark@spora.com
 e-mail: ark@spora.com



RESTAURIMI DHE RIKUALIFIKIMI URBAN I QENDRES HISTORIKE DHE ZONES SE MBROJTUR TE QYTETIT TE POGRADECIT

Autoriteti Kontraktor:	Bashkia Pogradec
Seksioni Emërtimi i vizatimit:	RESTAURIMI DHE RIKUALIFIKIMI URBAN I QENDRES HISTORIKE DHE ZONES SE MBROJTUR TE QYTETIT TE POGRADECIT Objekti A.PG.2_FASADA PAS NDËRHYRJES
FAZA E PROJEKTIT:	GRUPI I PROJEKTIMIT:
Projekt zbatimi	"SPHAERA" sh.p.k.
NUMRI I VIZATIMIT:	Ing. Aklid TOPORE Ark. Iva MEZEZI
A-A.PG.02_06	Ing. Rest. Genc SAMIMI Ark. Elina MANUSHI Ark. Lorenc BASHO
DATA:	SHKALLA:
Gusht 2021	1:1.00



Shënime të rëndësishme

1. Projekti i dokumentuar është në fazën e projektit të zbatimit;
2. Projekti pasqyron problematikat e objekteve ekzistuese të cilat do të restaurohen sipas kriterëve të përcaktuara nga Ligji Nr. 27/2018 "Për trashëgiminë Kulturore dhe Muze të";
3. Për çdo ndryshim të nevojshëm do të realizohen nëpërmjet autoritetit kontraktor.

Rruga "DASHI VASHI" nr 156 Tiranë
 Mobil: 06355 49 20 38 848
 e-mail: ark@toporei.com
 e-mail: ark@toporei@sphaera.al



RESTAURIMI DHE RIKUALIFIKIMI URBAN I QENDRES HISTORIKE DHE ZONES SE MBROJTUR TE QYTETIT TE POGRADECIT

Autoriteti Kontraktor:	Bashkia Pogradec
Seksioni Emërtimi i vizatimit:	RESTAURIMI DHE RIKUALIFIKIMI URBAN I QENDRËS HISTORIKE DHE ZONËS SË MBROJTUR TË QYTETIT TË POGRADECIT Objekti A.PG.2_FASADA PAS NDRËHYRJES
FAZA E PROJEKTIT:	GRUPI I PROJEKTIMIT:
Projekt zbatimi	"SPHAERA" sh.p.k.
NUMRI I VIZATIMIT:	Ing. Arkid TOPORE Ark. Iva MEZEZI
A-A.PG.02_07	Ing. Rest. Genc SAMIMI Ark. Elina MANUSHI Ark. Lorenc BASHO
DATA:	SHKALLA:
Gusht 2021	1:1.00

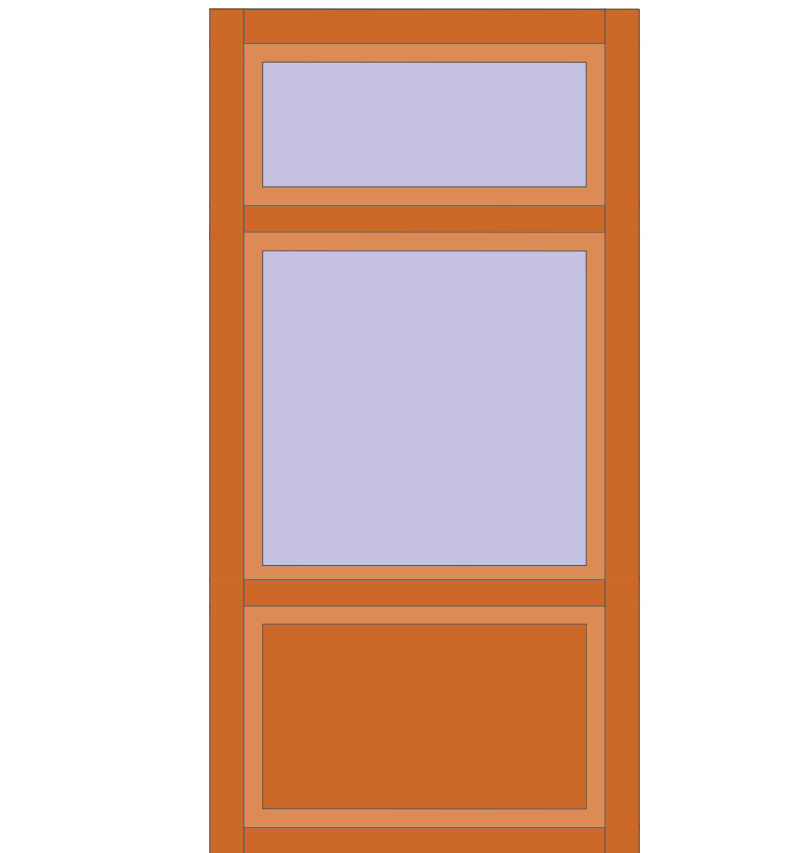
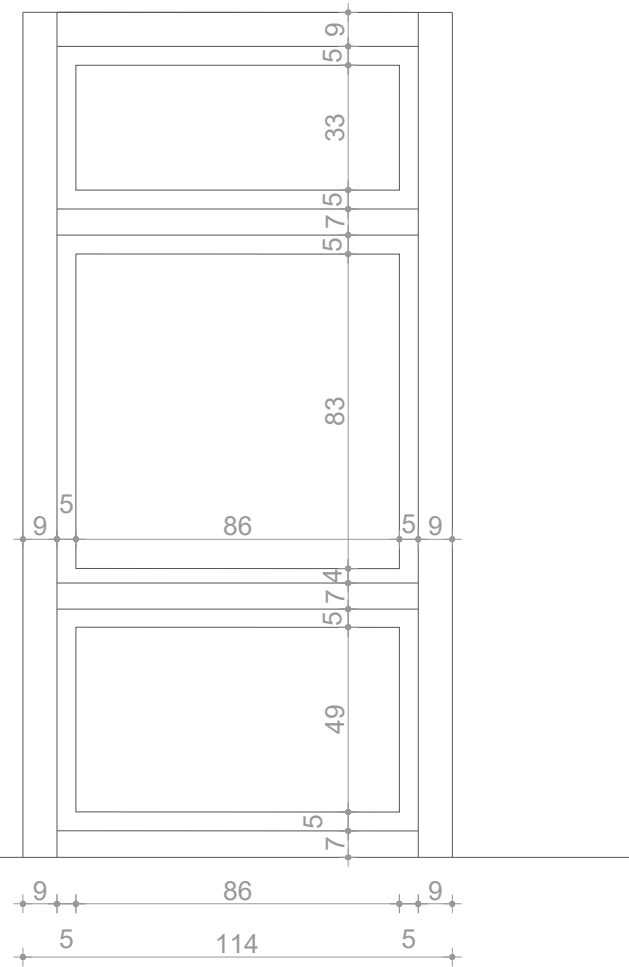
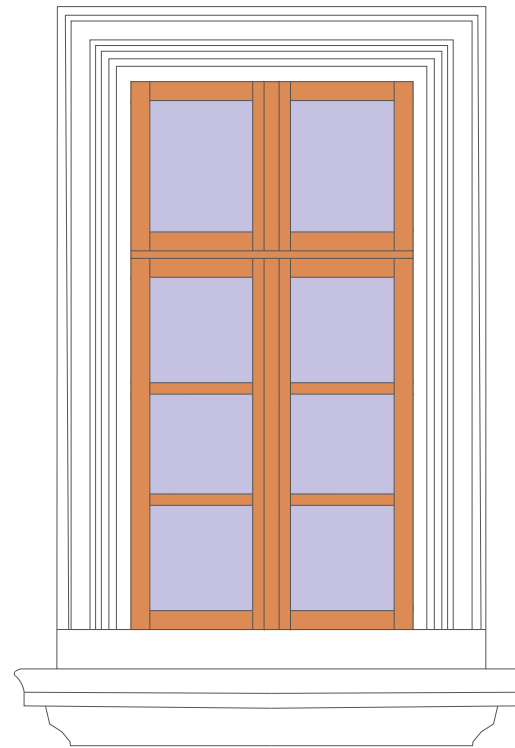
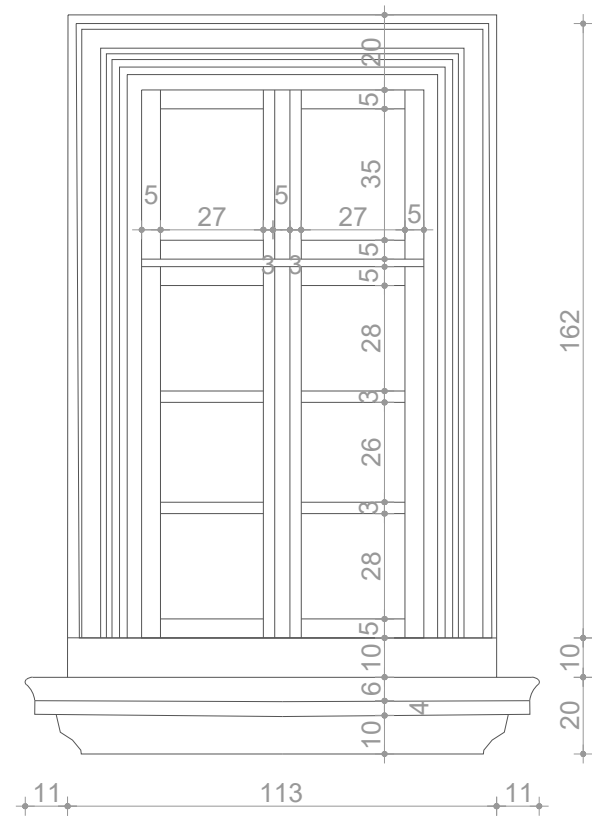

Shënime të rëndësishme

1. Projekti i dokumentuar është në fazën e projektit të zbatimit;
2. Projekti pasqyron problematikat e objekteve ekzistuese të cilat do të restaurohen sipas kriterëve të përcaktuara nga Ligji Nr. 27/2018 "Për trashëgiminë Kulturore dhe Muze të";
3. Për çdo ndryshim të nevojshëm do të realizohen nëpërmjet autoritetit kontraktor.

Rruga "DASHI VAKË" nr.106 Tiranë
 Mobil: 03555 49 20 38 848

e-mail: gjilatopore@ychoo.com
 e-mail: gjilatopore@sphaera.al



RESTAURIMI DHE RIKUALIFIKIMI URBAN I QENDRES HISTORIKE DHE ZONES SE MBROJTUR TE QYTETIT TE POGRADECIT

Autoriteti Kontraktor:	Bashkia Pogradec
Seksioni Emërtimi i vizatimit:	RESTAURIMI DHE RIKUALIFIKIMI URBAN I QENDRES HISTORIKE DHE ZONES SE MBROJTUR TE QYTETIT TE POGRADECIT Objekti A.PG.2_FASADA PAS NDERHYRJES
FAZA E PROJEKTIT:	GRUPI I PROJEKTIMIT:
Projekt zbatimi	"SPHAERA" sh.p.k
NUMRI I VIZATIMIT:	Ark. Iva MEZEZI
A-A.PG.02_08	Ing. Rest. Genc SAMIMI
	Ark. Elina MANUSHI Ark. Lorenc BASHO
DATA:	SHKALLA:
Gusht 2021	1:1.00

PAMJA NGA JUG - LINDJA, GJELBERIMI NE FASADË SH:1:75



DETJE TEKNIKE SH:1: 20

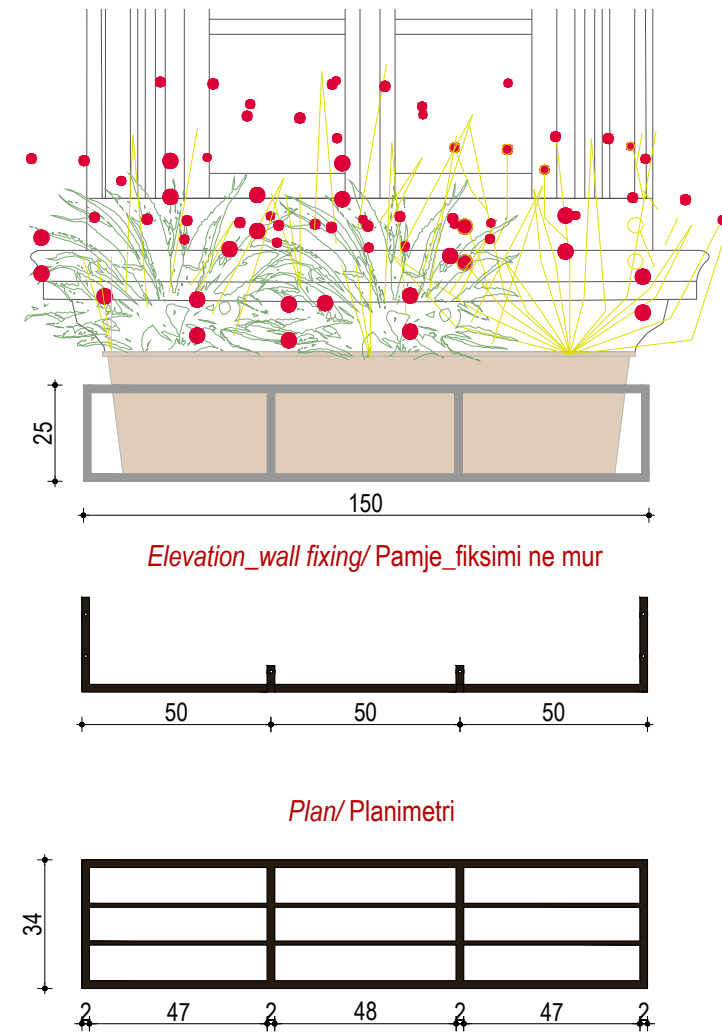

DETJ TEKNIKE SH:1: 10

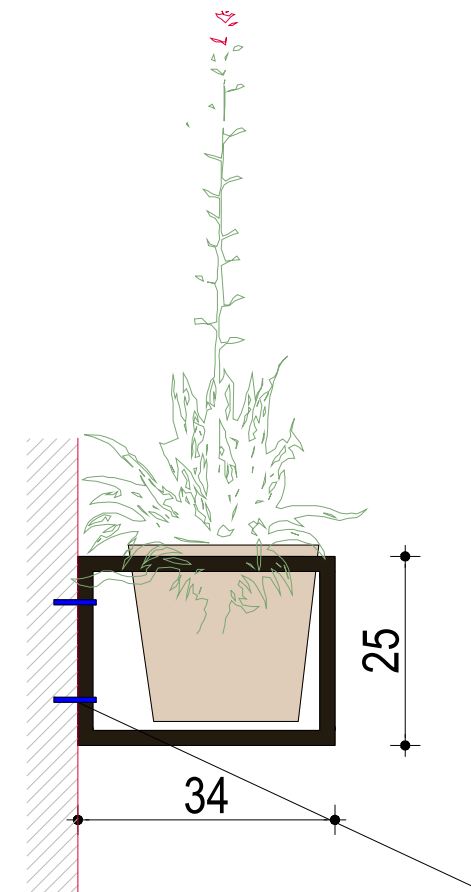

POZICIONIMI NË HARTË_ ZONA A



Shënime të rëndësishme

1. Projekti i dokumentuar është në fazën e projektit të zbatimit;
2. Projekti pasqyron problematikat e objekteve ekzistuese të cilat do të restaurohen sipas kriterëve të përcaktuara nga Ligji Nr. 27/2018 "Për trashëgiminë Kulturore dhe Muze të";
3. Për çdo ndryshim të nevojshëm do të realizohen nëpërmjet autoritetit kontraktor.

Rruga "DASHI VASHI" nr.156 Tiranë
 Mobiil 00355 49 20 38 848

e-mail: gjid@opore@ychoo.com
 e-mail: gjid@opore@sphaera.al



RESTAURIMI DHE RIKUALIFIKIMI URBAN I QENDRES HISTORIKE DHE ZONES SE MBROJTUR TE QYTETIT TE POGRADECIT

Autoriteti Kontraktor:	Bashkia Pogradec
Seksioni Emërtimi i vizatimit:	RESTAURIMI DHE RIKUALIFIKIMI URBAN I QENDRES HISTORIKE DHE ZONES SE MBROJTUR TE QYTETIT TE POGRADECIT Objekti A.PG.2_FASADA PAS NDËRHYRJES
FAZA E PROJEKTIT:	GRUPI I PROJEKTIMIT:
Projekt zbatimi	"SPHAERA" sh.p.k
NUMRI I VIZATIMIT:	Ing. Aklid TOPORE Ark. Iva MEZEZI
A-A.PG.02_09	Ing. Rest. Genc SAMIMI Ark. Elina MANUSHI Ark. Lorenc BASHO
DATA:	SHKALLA:
Gusht 2021	1:1.00

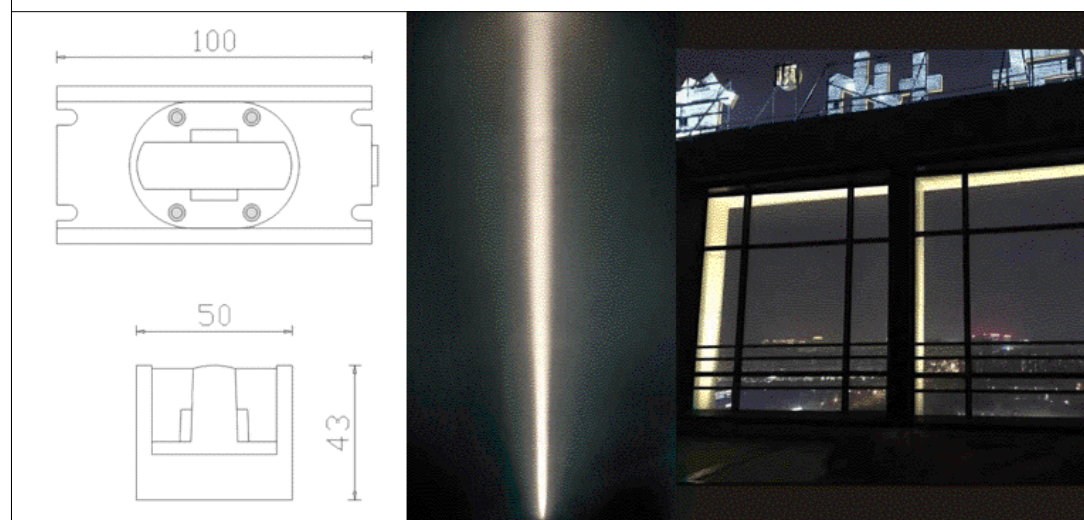
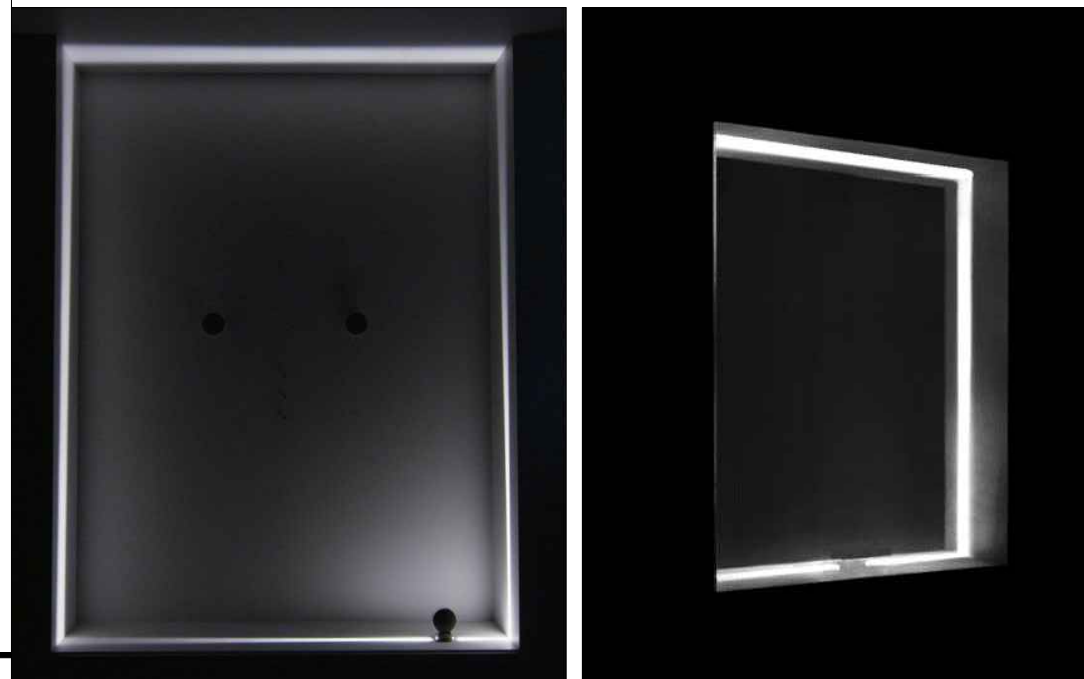
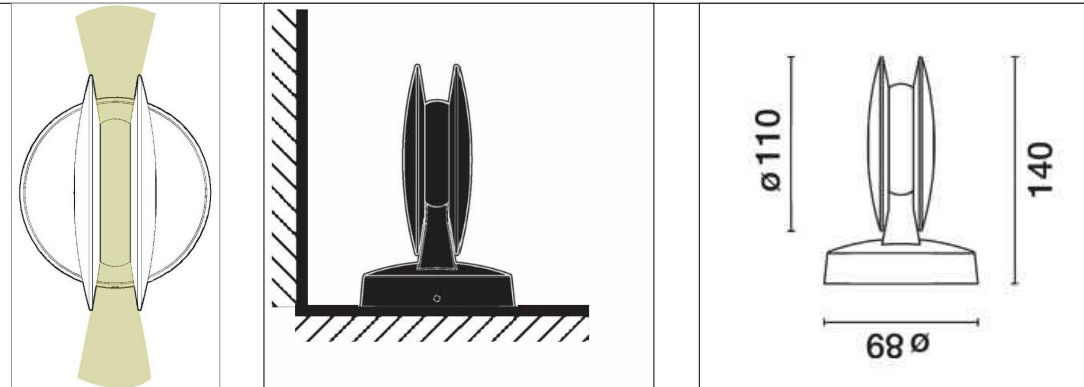

Shënime të rëndësishme

1. Projekti i dokumentuar është në fazën e projektit të zbatimit;
2. Projekti pasqyron problematikat e objekteve ekzistuese të cilat do të restaurohen sipas kriterëve të përcaktuara nga Ligji Nr. 27/2018 "Për trashëgiminë Kulturore dhe Muze të";
3. Për çdo ndryshim të nevojshëm do të realizohen nëpërmjet autoritetit kontraktor.

Rruga "DADIM VASHI" nr.106 Tiranë
 Mobe 00355 49 20 38 848

e-mail: gjidopore@spaoor.com
 e-mail: gjidopore@spaoor.al



RESTAURIMI DHE RIKUALIFIKIMI URBAN I QENDRES HISTORIKE DHE ZONES SE MBROJTUR TE QYTETIT TE POGRADECIT

Autoriteti Kontraktor:	Bashkia Pogradec
Seksioni Emërtimi i vizatimit:	RESTAURIMI DHE RIKUALIFIKIMI URBAN I QENDRES HISTORIKE DHE ZONES SE MBROJTUR TE QYTETIT TE POGRADECIT Objekti A.PG.2_FASADA PAS NDERHYRJES
FAZA E PROJEKTIT:	GRUPI I PROJEKTIMIT:
Projekt zbatimi	"SPHAERA" sh.p.k.
NUMRI I VIZATIMIT:	Ing. Aikid TOPORE Ark. Iva MEZEZI
A-A.PG.02_10	Ing. Rest. Genc SAMIMI Ark. Elina MANUSHI Ark. Lorenc BASHO
DATA:	SHKALLA:
Gusht 2021	1:1.00

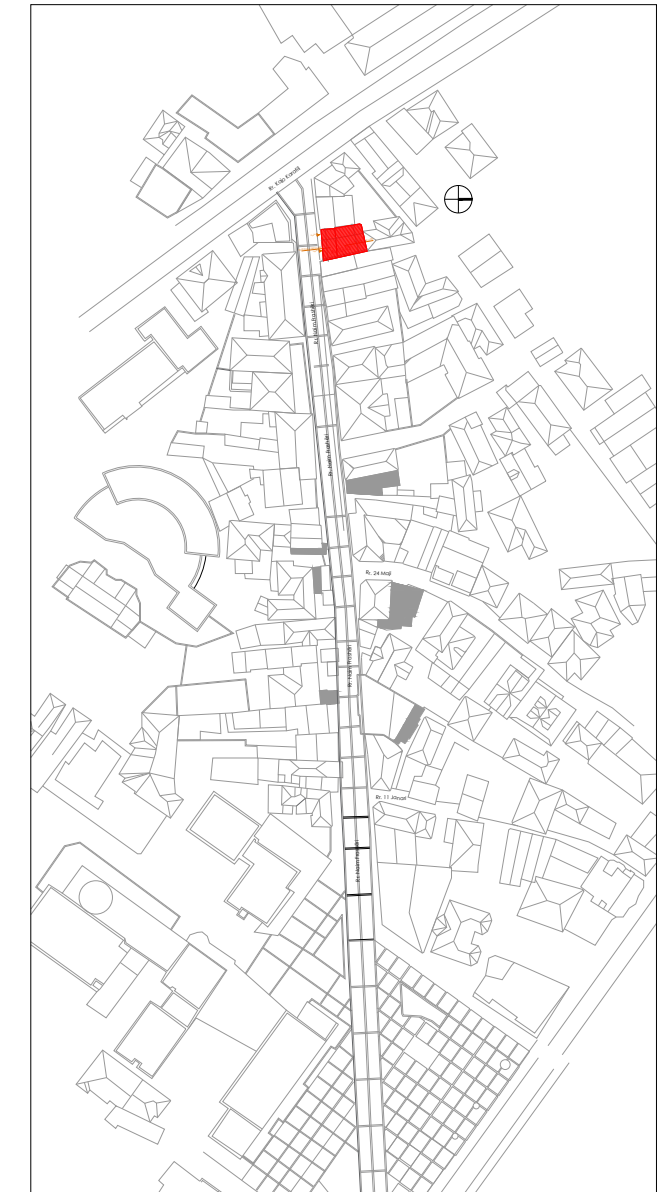

Shënime të rëndësishme

1. Projekti i dokumentuar është në fazën e projektit të zbatimit;
2. Projekti pasqyron problematikat e objekteve ekzistuese të cilat do të restaurohen sipas kriterëve të përcaktuara nga Ligji Nr. 27/2018 "Për trashëgiminë Kulturore dhe Muzetë";
3. Për çdo ndryshim të nevojshëm do të realizohen nëpërmjet autoritetit kontraktor.

Rruga "GAZEM VATHI" nr 106 Tiranë
 Mëdhi 00355 69 20 38 848

e-mail: akladtopore@yahoo.com
 e-mail: akladtopore@sphaera.al



RESTAURIMI DHE RIKUALIFIKIMI URBAN I QENDRES HISTORIKE DHE ZONES SE MBROJTUR TE QYTETIT TE POGRADECIT

Autoriteti Kontraktor:	Bashkia Pogradec
Seksioni Emërtimi i vizatimit:	RESTAURIMI DHE RIKUALIFIKIMI URBAN I QENDRËS HISTORIKE DHE ZONËS SË MBROJTUR TË QYTETIT TË POGRADECIT Objekti A.P.G.3_Planvendosje gjendja ekzistuese
FAZA E PROJEKTIT:	GRUPI I PROJEKTIMIT:
Projekt zbatimi	"SPHAERA" sh.p.k
NUMRI I VIZATIMIT:	Ing. Ajiqid TOPORE Ark. Iva MEZEZI
A-A.PG.03_01	Ing. Rest. Genc SAMIMI Ark. Elina MANUSHI Ark. Lorenc BASHO
DATA:	SHKALLA:
Gusht 2021	1:1.00



Shënime të rëndësishme

1. Projekti i dokumentuar është në fazën e projektit të zbatimit;
2. Projekti pasqyron problematikat e objekteve ekzistuese të cilat do të restaurohen sipas kriterëve të përcaktuara nga Ligji Nr. 27/2018 "Për trashëgiminë Kulturore dhe Muzetë";
3. Për çdo ndryshim të nevojshëm do të realizohen nëpërmjet autoritetit kontraktor.

Rruga "QAZIM VATHI" nr 106 Tiranë
 Moduli 00355 67 20 38 848

e-mail: alkjtopore@yahoo.com
 e-mail: alkjtopore@sphaera.al



RESTAURIMI DHE RIKUALIFIKIMI URBAN I QENDRËS HISTORIKE DHE ZONËS SË MBROJTUR TË QYTETIT TË POGRADECIT

Autoriteti Kontraktor:	Bashkia Pogradec
Seksioni Emërtimi i vizatimit:	RESTAURIMI DHE RIKUALIFIKIMI URBAN I QENDRËS HISTORIKE DHE ZONËS SË MBROJTUR TË QYTETIT TË POGRADECIT Objekti A.PG.3_Pamja nga lindja, gjendja ekzistuese
FAZA E PROJEKTIT:	GRUPI I PROJEKTIMIT:
Projekt zbatimi	"SPHAERA" sh.p.k
NUMRI I VIZATIMIT:	Ing. Ajkid TOPORE Ark. Iva MEZEZI
A-A.PG.03_02	Ing. Rest. Genc SAMIMI Ark. Elina MANUSHI Ark. Lorenc BASHO
DATA:	SHKALLA:
Gusht 2021	1:1.00



Dritare druri/Vetratë

Parmakë Druri

Suva

Dritare metalike

Shtyllë elektrike

Dritare metalike

Derë/Vetratë xhami

Mbulim me çati me tjegulla

Vetratë me kasë druri

Strehë e vogël

Dritare metalike

Suva e degraduar

Veshje me pllaka guri

Derë metalike/Qepenë

Vetratë metalike



Shënime të rëndësishme

1. Projekti i dokumentuar është në fazën e projektit të zbatimit;
2. Projekti pasqyron problematikat e objekteve ekzistuese të cilat do të restaurohen sipas kriterëve të përcaktuara nga Ligji Nr. 27/2018 "Për trashëgiminë Kulturore dhe Muzetë";
3. Për çdo ndryshim të nevojshëm do të realizohen nëpërmjet autoritetit kontraktor.

Rruga "GAZIM VATHI" nr 106 Tiranë
 Mobi: 00355 69 20 38 848

e-mail: alkj@topore@yahoo.com
 e-mail: alkj@topore@sphaera.al



RESTAURIMI DHE RIKUALIFIKIMI URBAN I QENDRES HISTORIKE DHE ZONËS SË MBROJTUR TË QYTETIT TË POGRADECIT

Autoriteti Kontraktor:	Bashkia Pogradec
Seksioni Emërtimi i vizatimit:	RESTAURIMI DHE RIKUALIFIKIMI URBAN I QENDRËS HISTORIKE DHE ZONËS SË MBROJTUR TË QYTETIT TË POGRADECIT Objekti A.PG.3_ANALIZA E MATERIALEVE TË FASADËS
FAZA E PROJEKTIT:	GRUPI I PROJEKTIMIT:
Projekt zbatimi	"SPHAERA" sh.p.k
NUMRI I VIZATIMIT:	Ing. Ajkid TOPORE Ark. Iva MEZEZI
A-A.PG.03_03	Ing. Rest. Genc SAMIMI Ark. Elina MANUSHI Ark. Lorenc BASHO
DATA:	SHKALLA:
Gusht 2021	1:1.00



-  Elemente ne fasade te ruajtur sipas originales
-  Elemente te shtuara ne fasade
-  Elemente te tjetrsuar ne fasade
-  Suva e ndryshuar nga origjinalja
-  Elemente origjinal te hequr gjate nderhyrjeve
-  Volume te shtuara
-  Volum i ri



Shënime të rëndësishme

1. Projekti i dokumentuar është në fazën e projektit të zbatimit;
2. Projekti pasqyron problematikat e objekteve ekzistuese të cilat do të restaurohen sipas kriterëve të përcaktuara nga Ligji Nr. 27/2018 "Për trashëgiminë Kulturore dhe Muzetë";
3. Për çdo ndryshim të nevojshëm do të realizohen nëpërmjet autoritetit kontraktor.

Rruga "GAZEM VATHI" nr 106 Tiranë
 Modeli 00355 67 20 38 848

e-mail: alkidtopore@yahoo.com
 e-mail: alkidtopore@sphaera.al



RESTAURIMI DHE RIKUALIFIKIMI URBAN I QENDRES HISTORIKE DHE ZONES SE MBROJTUR TE QYTETIT TE POGRADECIT

Autoriteti Kontraktor:	Bashkia Pogradec
Seksioni Emërtimi i vizatimit:	RESTAURIMI DHE RIKUALIFIKIMI URBAN I QENDRES HISTORIKE DHE ZONES SE MBROJTUR TE QYTETIT TE POGRADECIT Objekti A.PG.3_Analiza e nderhyrjeve nder vite
FAZA E PROJEKTIT:	GRUPI I PROJEKTIMIT:
Projekt zbatimi	"SPHAERA" sh.p.k
NUMRI I VIZATIMIT:	Ing. Ajkid TOPORE Ark. Iva MEZEZI
A-A.PG.03_04	Ing. Rest. Genc SAMIMI Ark. Elina MANUSHI Ark. Lorenc BASHO
DATA:	SHKALLA:
Gusht 2021	1:1.00

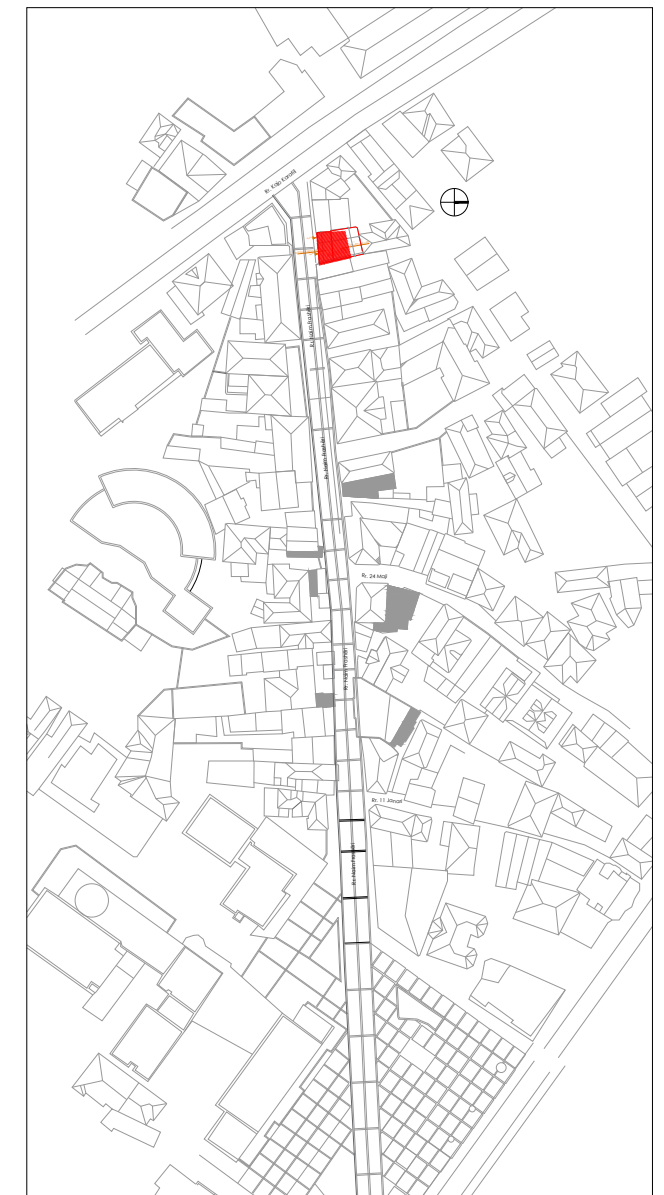
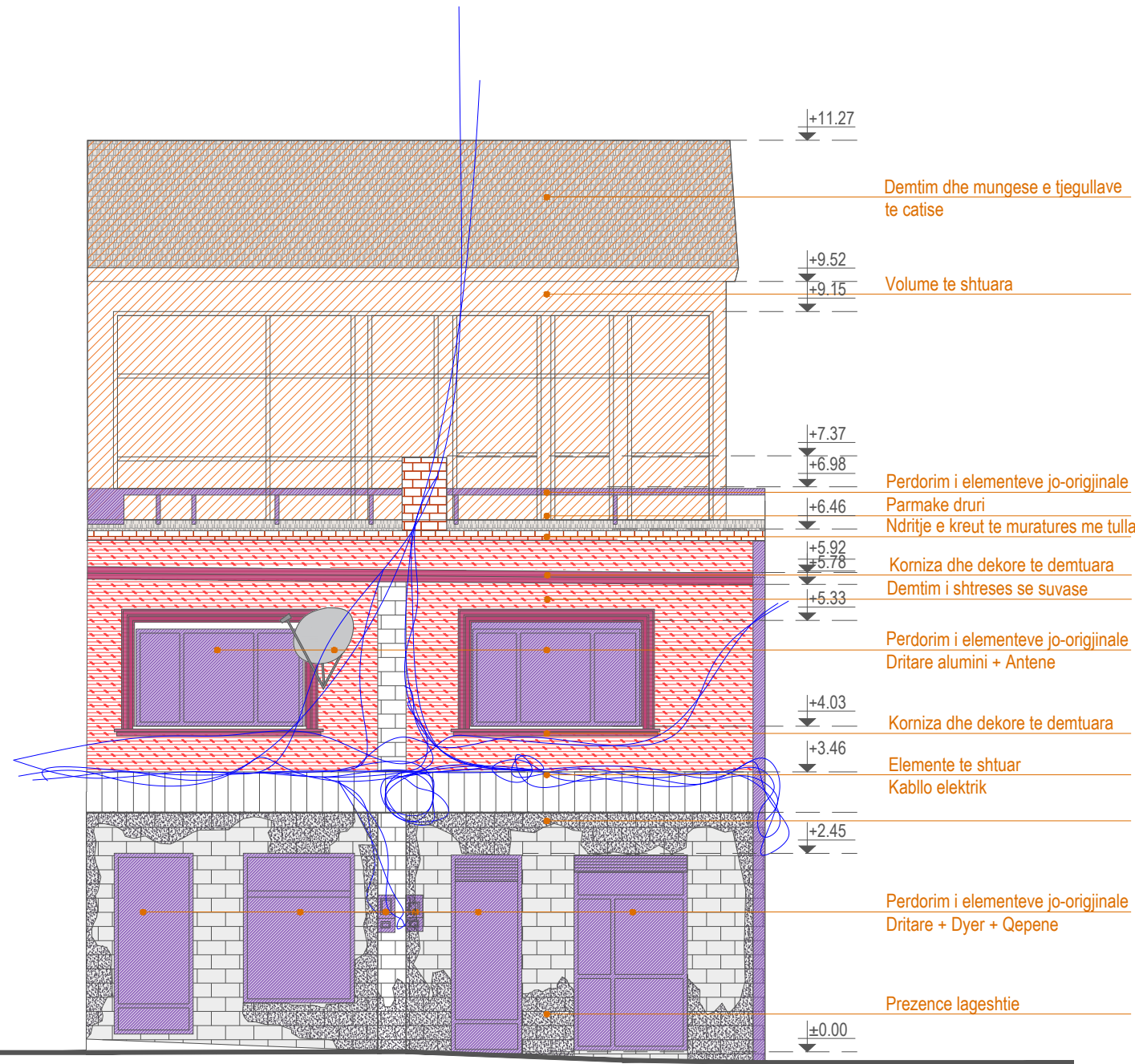

- Shënime të rëndësishme**
1. Projekti i dokumentuar është në fazën e projektit të zbatimit;
 2. Projekti pasqyron problematikat e objekteve ekzistuese të cilat do të restaurohen sipas kriterëve të cilat do të restaurohen sipas kriterëve të përcaktuara nga Ligji Nr. 27/2018 "Për trashëgiminë Kulturore dhe Muzetë";
 3. Për çdo ndryshim të nevojshëm do të realizohen nëpërmjet autoritetit kontraktor.

Materiali

PI	Pilaka Pilaka ose pilaka të vogla në material ngjyeshëm, kërkim gjymtë e shpirtë dhe me ngjyrë të ndryshme nga kështj në të kuqe, nga e cila në të errët	Gr	Materiale guri Guri natyral të ndarë ose të punuar, dekorativ ose strukturor me sipërfaqe dhe ngjyrë të ndryshme	CeD	Materiali çimento për dyshemetë Materiali i çimentos nga një përzierje treg dhe gurësh të ashpër ose fragmente guri të thyer	MA	Mermer Shënime metalurgjike që përbehet kryesisht nga karbonat kalcium	Antropik Degradimi i shkaktuar nga një ndërhyrje e pakujdesshme e njërit mbi një veprë që shkaktim dhe pa vlerë të saktë	Njolla Natyrimi që ndodh me pigmentim aksidental dhe të lokalizuar të sipërfaqes; ka të bëjë me pruritë e materialit të huaj në substrat (ngjyrë, bojë...)	Sikeputje Degradimi për shkak të shkelqesjes së stresave sipërfaqesore të materialit i cili pengjehet përparim rritjen e vetë shtrësve	Siperberje Degradimi për shkak të deformimit të karakterizuar nga shkelqesja e kokëzave ose krackimeve nën stres mekanik minimal
Sv	Suva Shtrësi mbrojtës muraturë që ngjashmëri merr një funksion estetik	D	Materiali druri Të gjithë elementet me bazë druri, nga druri i mirë deri në lamellar dhe elemente prej durit/trarëve strukturorë, dyer dhe dritare, grila, panele chipboard...	Gr	Materiali keramik Elemente me bazë keramike me përdorim të emuluar dhe jo me xham (glazura, guri...)	Xh	Xham Materiali i thyeshëm, i përbërë ose i punuar me karakteristika të ndryshme (transparent, përthyer, ngjyrë...)	Prishja e drurit Degradimi biologjik i drurit	Mungese elementit Rritja dhe humbja e pjesëve. Termi përdoret kur kjo formë e degradimit nuk mund të përshkruhet me shprehjet e tjera të fjalorit	Florescence Degradimi për shkak të formimit të substancave përthyerës në një ngjyrë të bardhë dhe përzierjeve, pluhur ose lëng e hollë në sipërfaqe	Vegetacion Fjala e përdorur kur ka liqen, myshq dhe bime
Lig	Liq qëqerëje Përziera e lëndës, erës ose liqit të shterë dhe që qëndron në lëndë qëqerë	DLI	Materiali i drurit i llikuar Të gjithë elementet me bazë druri, nga druri i mirë deri në lamellar dhe elemente prej durit/trarëve strukturorë, dyer dhe dritare, grila, panele chipboard...	GrD	Materiali për dysheme keramike Elemente me bazë keramike me përdorim të emuluar dhe jo me xham (glazura, guri...)	PR	Pamundësi në rievim	Gërryerje Proces natyror dhe i pakujdesshëm i kështjës të ngjashme dhe të vështueshëm të një materiali	Myshk	Erozion Degradimi për shkak të ekspozitës së materialit nga sipërfaqe	Kapilaritet Kufiri i dukurisë së kapilaritetit të ujërave, manifestohet nga formimi i shkelqesjes dhe humbja e materialit
LCl	Liq çimento për ambiente të brendshme Konglomerat i bazuar në çimento me një matricë të hollë, sipërfaqe të lëmuara dhe ngjyrë të ndryshme	MM	Materiali Metalik Objekte ose përbërës metalikë me sipërfaqe të llikuar ose të përkrahur (çeliku, hekur, gëz, lëndë...)	PR	Alterim kromatik Ndryshimi që përshfaqet ndryshe në pamundësi që përcaktohen ngjyrë e referueshme në zona të mëdha ose të lokalizuara	Lageshti Caktim dhe per	Deformim Ndryshimi i formës që ndikon në tërë trashësinë e materialit	Patina Natyrimi i kufizuar në modifikimet natyrore të sipërfaqes së materialit që nuk mund të lidhen me dukuritë e dukshme të degradimit dhe që mund të perceptohen si një vlerë e ngjyrës origjinale të materialit	Ekstolim Degradimi i manifestuar nga shkelqesja e rritur dhe ngjyrë e një rreze, e një ose më shumë shtrësve sipërfaqesore dhe rritjes më së mëtejshme	Star crack + Erosion Frakturazione a stella + Erosione	
LCE	Liq çimento për jashtë Konglomerat i bazuar në çimento me matricë të hollë, sipërfaqe të lëmuara dhe ngjyrë të ndryshme	PI	Materiali Plastik Materiali i thyeshëm ose të përbërë polimer me sipërfaqe të lëmuara dhe ngjyrë të ndryshme (PVC, bakelit me një qelq, gëzë...)	Alterim kromatik Ndryshimi që përshfaqet ndryshe në pamundësi që përcaktohen ngjyrë e referueshme në zona të mëdha ose të lokalizuara	Lageshti Caktim dhe per	Depozitim sipërfaqësor Ablacione dhe akumulime të materialit estranë di vëllim natyror (gëlqerje, terrico, gëzë...)	Pulverizim material Shkaktimi që ndodh me rritjen oportane të materialit në formën e pluhurit ose kokëzave	Depozitim sipërfaqësor Ablacione dhe akumulime të materialit estranë di vëllim natyror (gëlqerje, terrico, gëzë...)	Carje sipërfaqesore Degradimi për shkak të ngjyrës së vëzhgueshme së materialit dhe që mund të përshfaqet zhdrydimit ngjyrës së pjesëve	Patine Biologjike Shtrësi i hollë, e baltë dhe koroziv, që përmbahet në sipërfaqe dhe me ngjyrë të dukshme biologjike, me ngjyrë të ndryshme, kryesisht jeshile, si caktim mund të përbehet pluhuri, toka...	

Rruga "GAZEM VATHI" nr 106 Tiranë
Moduli 00355 69 20 38 848

e-mail: ajkad@opore@yahoo.com
e-mail: ajkad@opore@spahaera.al

"SPHAERA" sh.p.k
PROJEKTIM
SUPERVIZION
KOÇAUJIM

RESTAURIMI DHE RIKUALIFIKIMI URBAN I QENDRES HISTORIKE DHE ZONËS SË MBROJTUR TË QYTETIT TË POGRADECIT

Autoriteti Kontraktor: Bashkia Pogradec

Seksioni | Emërtimi i vizatimit: RESTAURIMI DHE RIKUALIFIKIMI URBAN I QENDRES HISTORIKE DHE ZONËS SË MBROJTUR TË QYTETIT TË POGRADECIT
Objekti A.PG.3.Patologjia e fasades

FAZA E PROJEKTIT: Projekt zbatimi

GRUPI I PROJEKTIMIT: "SPHAERA" sh.p.k
Ing. Ajjid TOPORE Ark. Iva MEZEZI
Ing. Rest. Genc SAMIMI
Ark. Elina MANUSHI Ark. Lorenc BASHO

NUMRI I VIZATIMIT: A-A.PG.03_05

DATA: Gusht 2021

SHKALLA: 1:1.00



Shënime të rëndësishme

1. Projekti i dokumentuar është në fazën e projektit të zbatimit;
2. Projekti pasqyron problematikat e objekteve ekzistuese të cilat do të restaurohen sipas kriterëve të përcaktuara nga Ligji Nr. 27/2018 "Për trashëgiminë Kulturore dhe Muzetë";
3. Për çdo ndryshim të nevojshëm do të realizohen nëpërmjet autoritetit kontraktor.

Rruga "GAZEM VATHI" nr 106 Tiranë
 Moduli 00355 67 20 38 848
 e-mail: ark@topore@yahoo.com
 e-mail: ark@topore@sphaera.al



RESTAURIMI DHE RIKUALIFIKIMI URBAN I QENDRES HISTORIKE DHE ZONËS SË MBROJTUR TË QYTETIT TË POGRADECIT

Autoriteti Kontraktor:	Bashkia Pogradec
Seksioni Emërtimi i vizatimit:	RESTAURIMI DHE RIKUALIFIKIMI URBAN I QENDRËS HISTORIKE DHE ZONËS SË MBROJTUR TË QYTETIT TË POGRADECIT Objekti A.PG.3_Fasada pas nderhyrjes
FAZA E PROJEKTIT:	GRUPI I PROJEKTIMIT:
Projekt zbatimi	"SPHAERA" sh.p.k
NUMRI I VIZATIMIT:	Ing. Ajkid TOPORE Ark. Iva MEZEZI
A-A.PG.03_06	Ing. Rest. Genc SAMIMI Ark. Elina MANUSHI Ark. Lorenc BASHO
DATA:	SHKALLA:
Gusht 2021	1:1.00



Shënime të rëndësishme

1. Projekti i dokumentuar është në fazën e projektit të zbatimit;
2. Projekti pasqyron problematikat e objekteve ekzistuese të cilat do të restaurohen sipas kriterëve të përcaktuara nga Ligji Nr. 27/2018 "Për trashëgiminë Kulturore dhe Muzetë";
3. Për çdo ndryshim të nevojshëm do të realizohen nëpërmjet autoritetit kontraktor.

Rruga "GAZEM VATHI" nr 106 Tiranë
 Moduli 00355 67 20 38 848

e-mail: alkj@topore@yahoo.com
 e-mail: alkj@topore@sphaera.al



RESTAURIMI DHE RIKUALIFIKIMI URBAN I QENDRES HISTORIKE DHE ZONËS SË MBROJTUR TË QYTETIT TË POGRADECIT

Autoriteti Kontraktor:	Bashkia Pogradec
Seksioni Emërtimi i vizatimit:	RESTAURIMI DHE RIKUALIFIKIMI URBAN I QENDRËS HISTORIKE DHE ZONËS SË MBROJTUR TË QYTETIT TË POGRADECIT Objekti A.PG.3_Fasada pas ndërtimit
FAZA E PROJEKTIMIT:	GRUPI I PROJEKTIMIT:
Projekt zbatimi	"SPHAERA" sh.p.k.
NUMRI I VIZATIMIT:	Ing. Ajkid TOPORE Ark. Iva MEZEZI
A-A.PG.03_07	Ing. Rest. Genc SAMIMI Ark. Elina MANUSHI Ark. Lorenc BASHO
DATA:	SHKALLA:
Gusht 2021	1:1.00

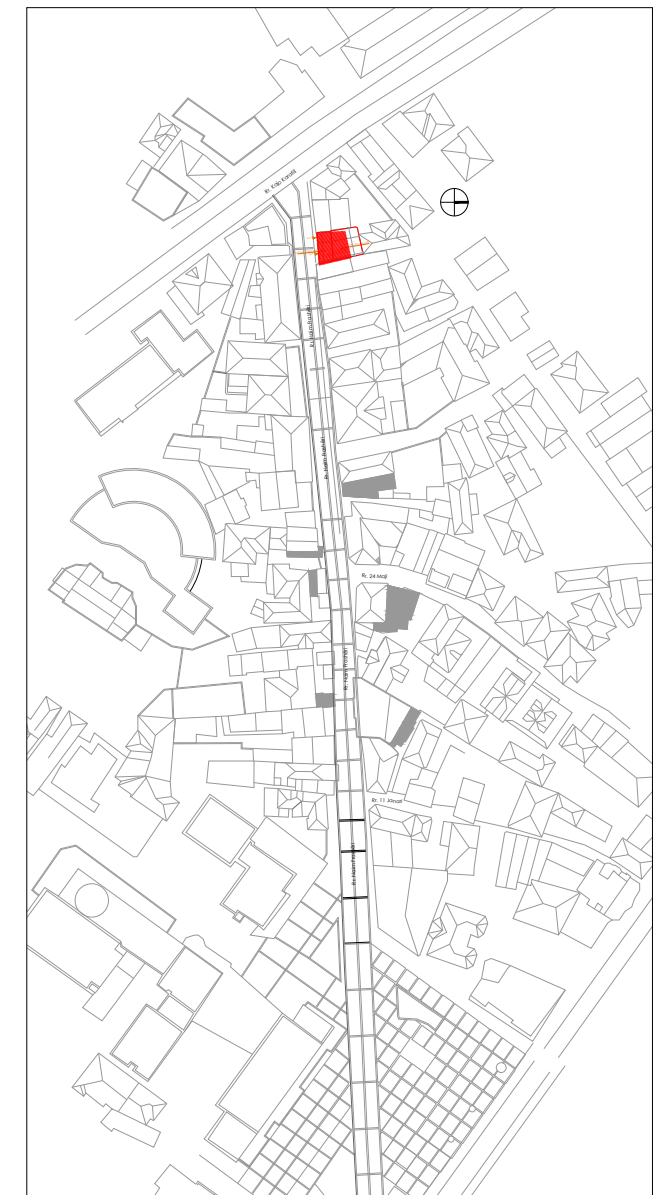

Shënime të rëndësishme

1. Projekti i dokumentuar është në fazën e projektit të zbatimit;
2. Projekti pasqyron problematikat e objekteve ekzistuese të cilat do të restaurohen sipas kriterëve të përcaktuara nga Ligji Nr. 27/2018 "Për trashëgiminë Kulturore dhe Muzetë";
3. Për çdo ndryshim të nevojshëm do të realizohen nëpërmjet autoritetit kontraktor.

Rruga "GAZEM VATHI" nr 106 Tiranë
 Moduli 00355 67 20 38 848

e-mail: ojidatopore@yahoo.com
 e-mail: ojidatopore@sphaera.al



RESTAURIMI DHE RIKUALIFIKIMI URBAN I QENDRES HISTORIKE DHE ZONES SE MBROJTUR TE QYTETIT TE POGRADECIT

Autoriteti Kontraktor:	Bashkia Pogradec
Seksioni Emërtimi i vizatimit:	RESTAURIMI DHE RIKUALIFIKIMI URBAN I QENDRES HISTORIKE DHE ZONES SE MBROJTUR TE QYTETIT TE POGRADECIT Objekti A.PG.3_Fasada Teknike
FAZA E PROJEKTIT:	GRUPI I PROJEKTIMIT:
Projekt zbatimi	"SPHAERA" sh.p.k
NUMRI I VIZATIMIT:	Ing. Ajkid TOPORE Ark. Iva MEZEZI
A-A.PG.03_08	Ing. Rest. Genc SAMIMI Ark. Elina MANUSHI Ark. Lorenc BASHO
DATA:	SHKALLA:
Gusht 2021	1:1.00

PAMJA NGA JUG-LINDJA, DETAJE TEKNIKE

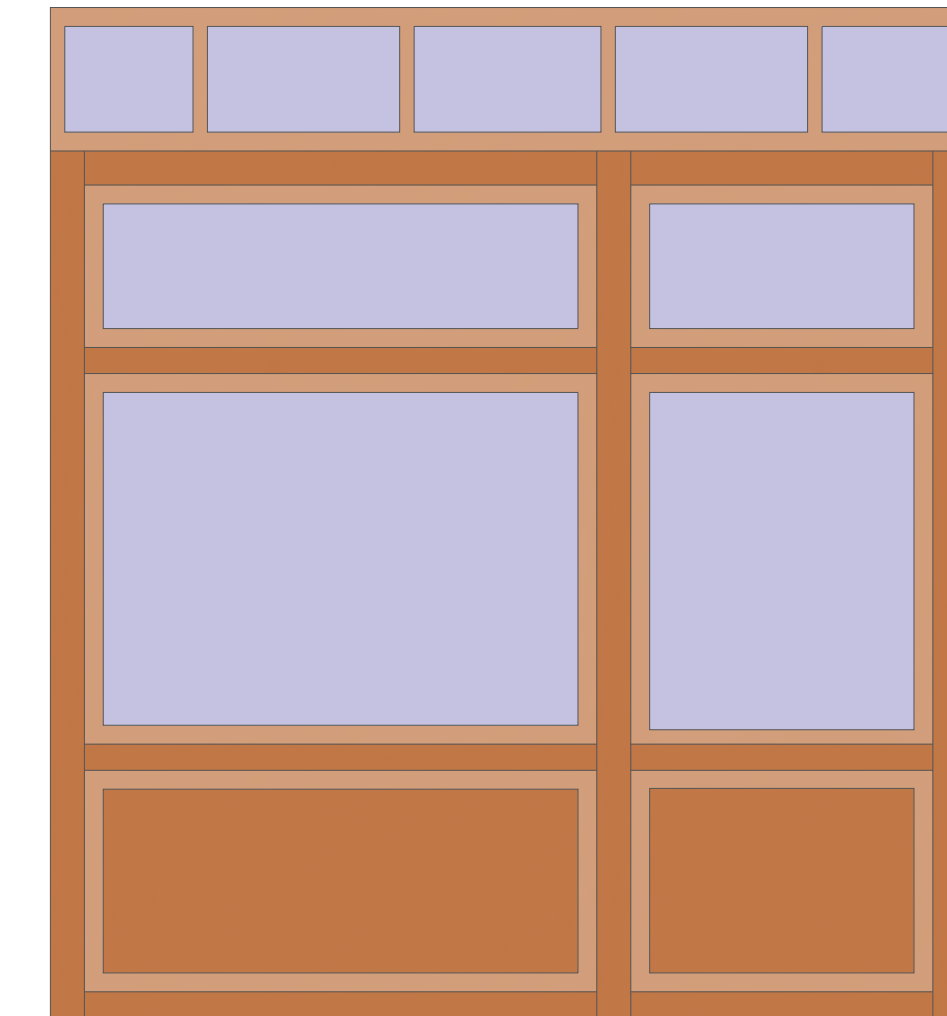
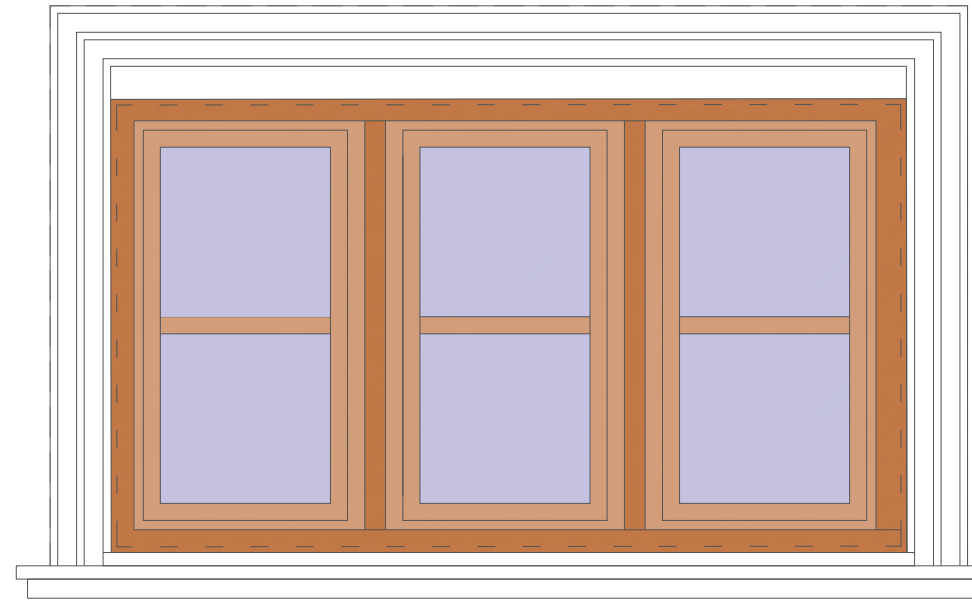
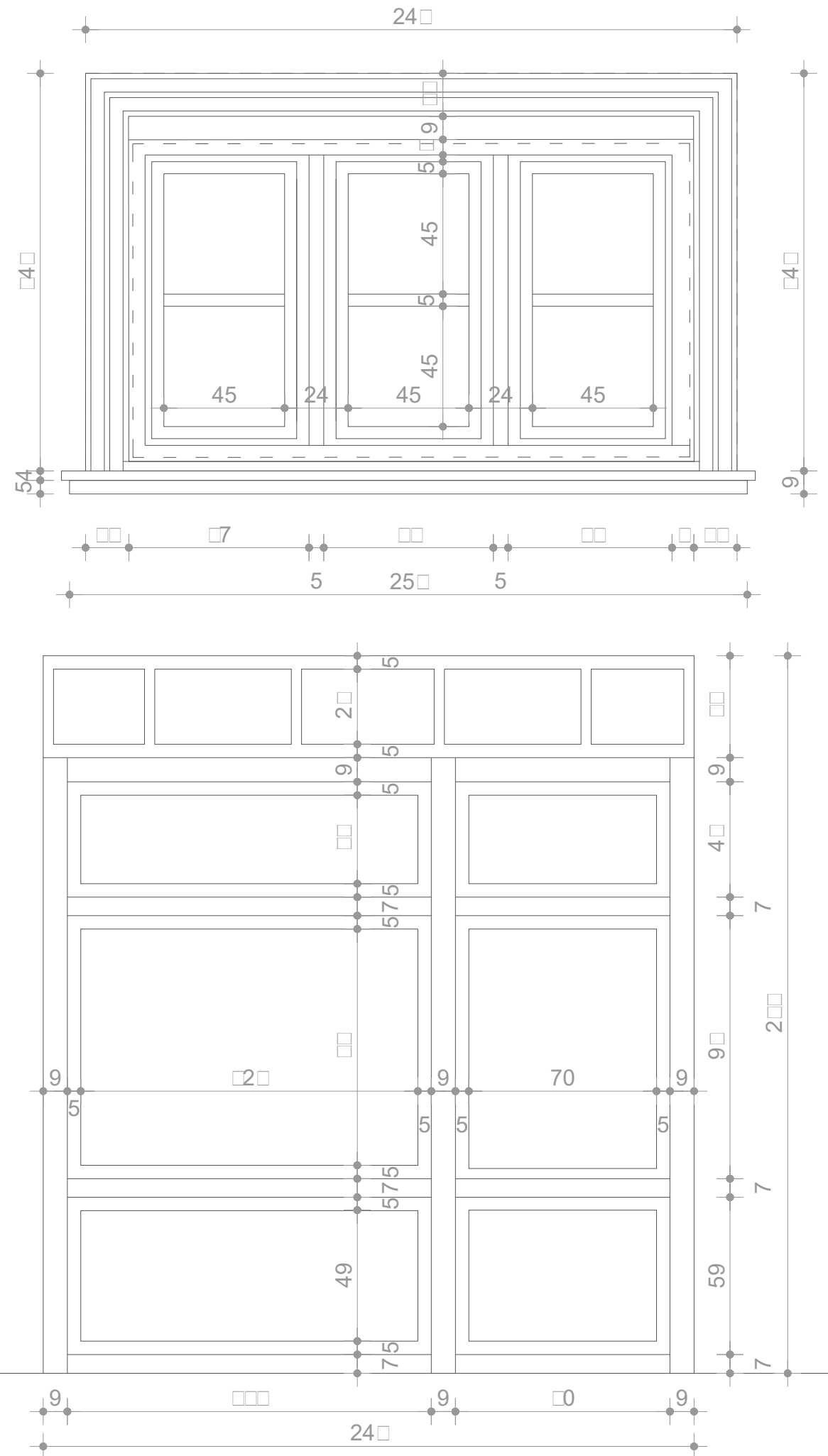

POZICIONIMI NË HARTË_ ZONA A



Shënime të rëndësishme

1. Projekti i dokumentuar është në fazën e projektit të zbatimit;
2. Projekti pasqyron problematikat e objekteve ekzistuese të cilat do të restaurohen sipas kriterëve të përcaktuara nga Ligji Nr. 27/2018 "Për trashëgiminë Kulturore dhe Muzetë";
3. Për çdo ndryshim të nevojshëm do të realizohen nëpërmjet autoritetit kontraktor.

Rruga "QAZM VATHI" nr 106 Tiranë
 Mobi: 00355 69 20 38 848

e-mail: alkj@topore@yahoo.com
 e-mail: alkj@topore@sphaera.al



RESTAURIMI DHE RIKUALIFIKIMI URBAN I QENDRES HISTORIKE DHE ZONES SE MBROJTUR TE QYTETIT TE POGRADECIT

Autoriteti Kontraktor:	Bashkia Pogradec
Seksioni Emërtimi i vizatimit:	RESTAURIMI DHE RIKUALIFIKIMI URBAN I QENDRES HISTORIKE DHE ZONES SE MBROJTUR TE QYTETIT TE POGRADECIT Objekti A.PG.3_Detaje Teknike
FAZA E PROJEKTIT:	GRUPI I PROJEKTIMIT:
Projekt zbatimi	"SPHAERA" sh.p.k
NUMRI I VIZATIMIT:	Ing. Aikid TOPORE Ark. Iva MEZEZI
A-A.PG.03_09	Ing. Rest. Genc SAMIMI Ark. Elina MANUSHI Ark. Lorenc BASHO
DATA:	SHKALLA:
Gusht 2021	1:1.00

PAMJA NGA JUG-LINDJA, NDRIÇIMI NË FASADË

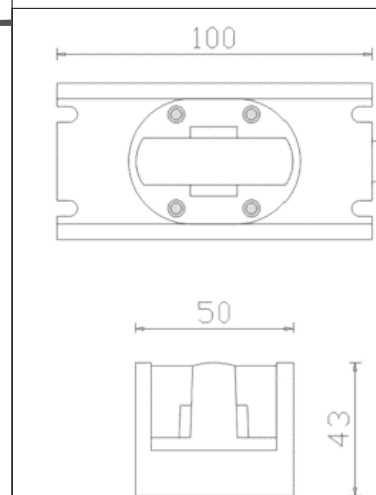
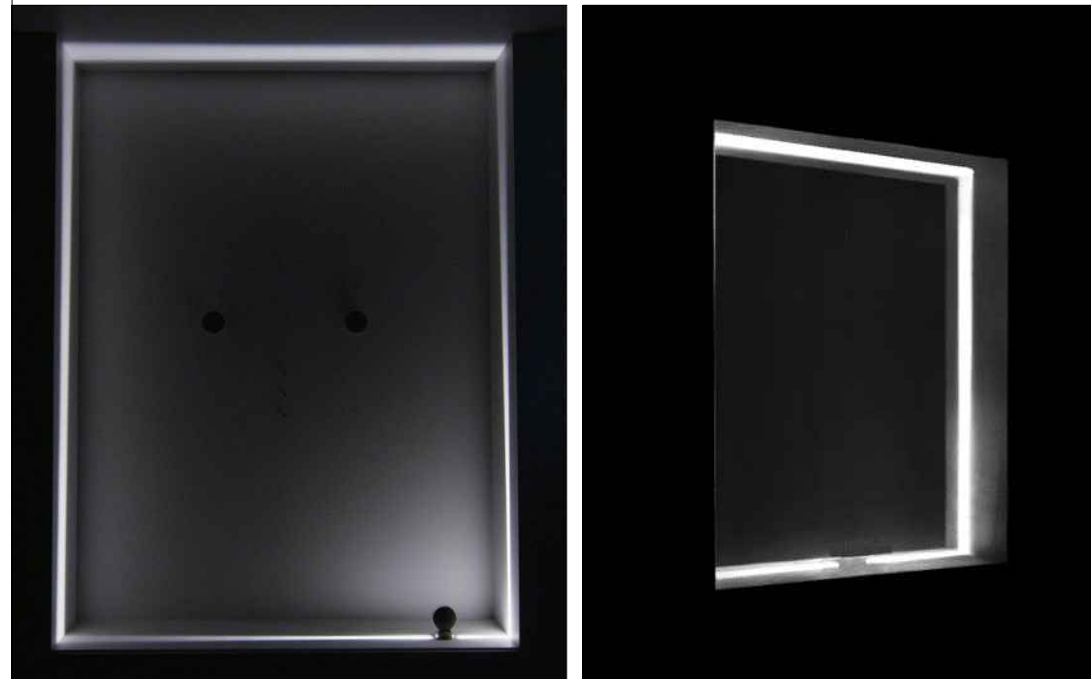
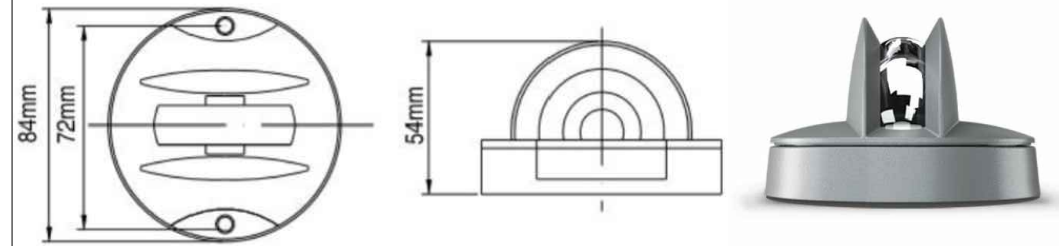
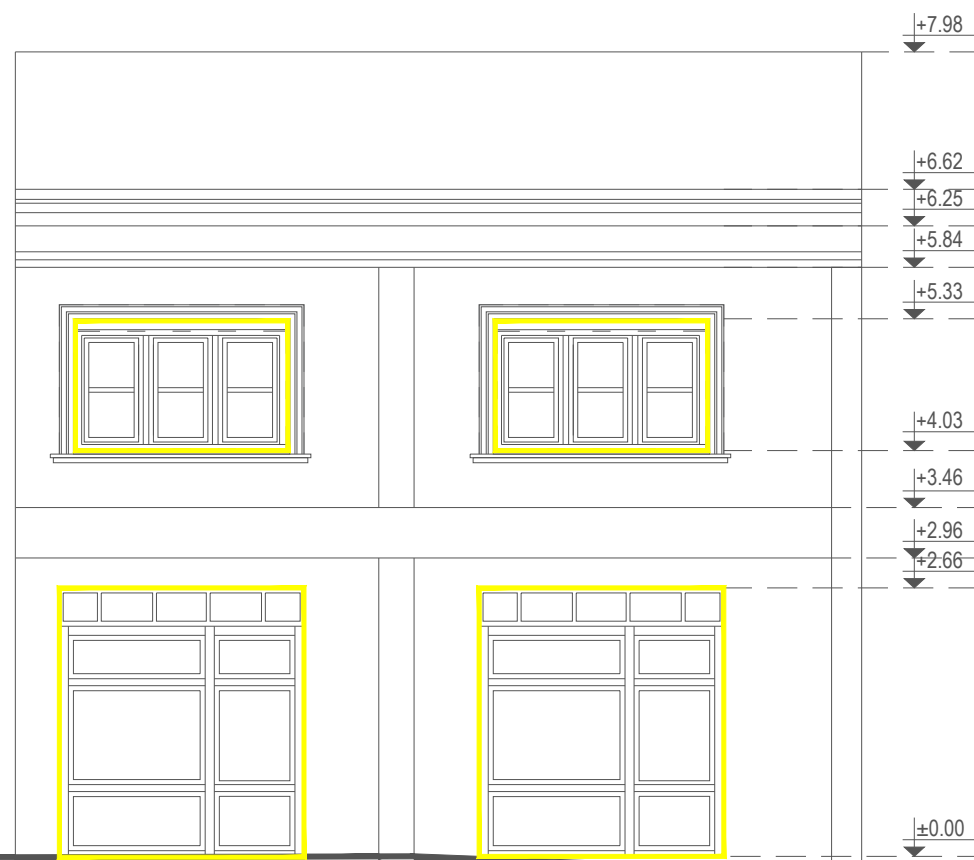

POZICIONIMI NË HARTË_ ZONA A

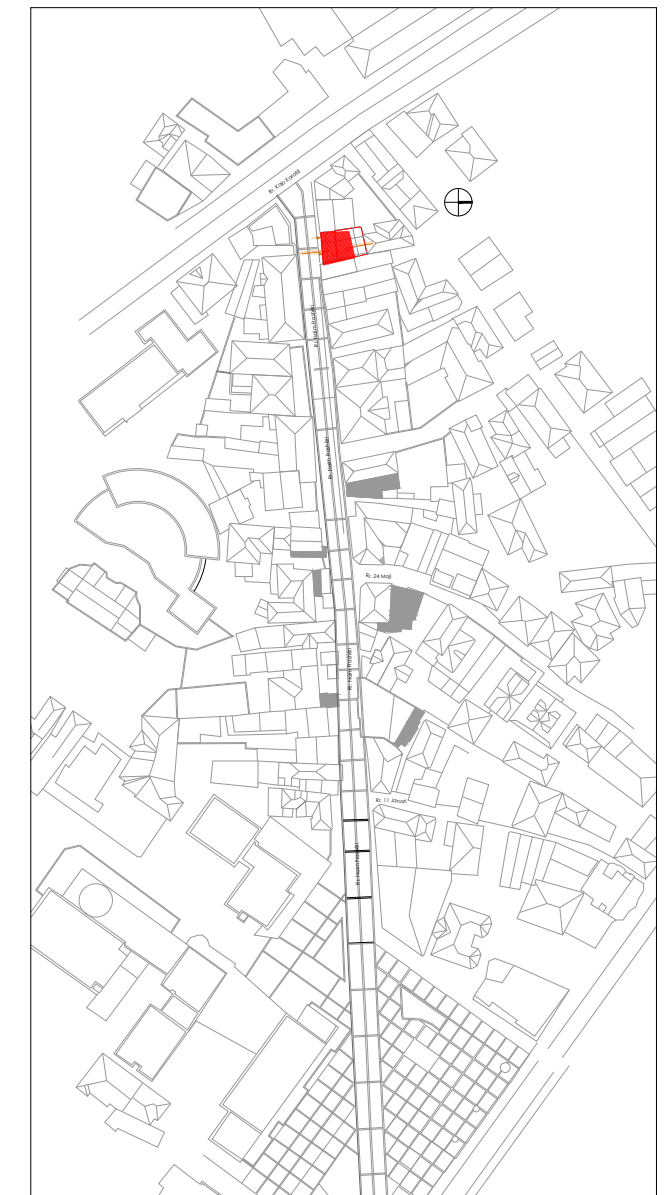

Shënime të rëndësishme

1. Projekti i dokumentuar është në fazën e projektit të zbatimit;
2. Projekti pasqyron problematikat e objekteve ekzistuese të cilat do të restaurohen sipas kriterëve të përcaktuara nga Ligji Nr. 27/2018 "Për trashëgiminë Kulturore dhe Muzetë";
3. Për çdo ndryshim të nevojshëm do të realizohen nëpërmjet autoritetit kontraktor.

Rruga "GAZIM VATHI" nr 106 Tiranë
 Modeli 00355 67 20 38 848

e-mail: alkidtopore@yahoo.com
 e-mail: alkidtopore@sphaera.al



RESTAURIMI DHE RIKUALIFIKIMI URBAN I QENDRES HISTORIKE DHE ZONËS SË MBROJTUR TË QYTETIT TË POGRADECIT

Autoriteti Kontraktor:	Bashkia Pogradec
Seksioni Emërtimi i vizatimit:	RESTAURIMI DHE RIKUALIFIKIMI URBAN I QENDRËS HISTORIKE DHE ZONËS SË MBROJTUR TË QYTETIT TË POGRADECIT Objekti A.PG.3_Ndricimi ne fasade
FAZA E PROJEKTIT:	GRUPI I PROJEKTIMIT:
Projekt zbatimi	"SPHAERA" sh.p.k
NUMRI I VIZATIMIT:	Ing. Ajkid TOPORE Ark. Iva MEZEZI
A-A.PG.03_10	Ing. Rest. Genc SAMIMI Ark. Elna MANUSHI Ark. Lorenc BASHO
DATA:	SHKALLA:
Gusht 2021	1:1.00

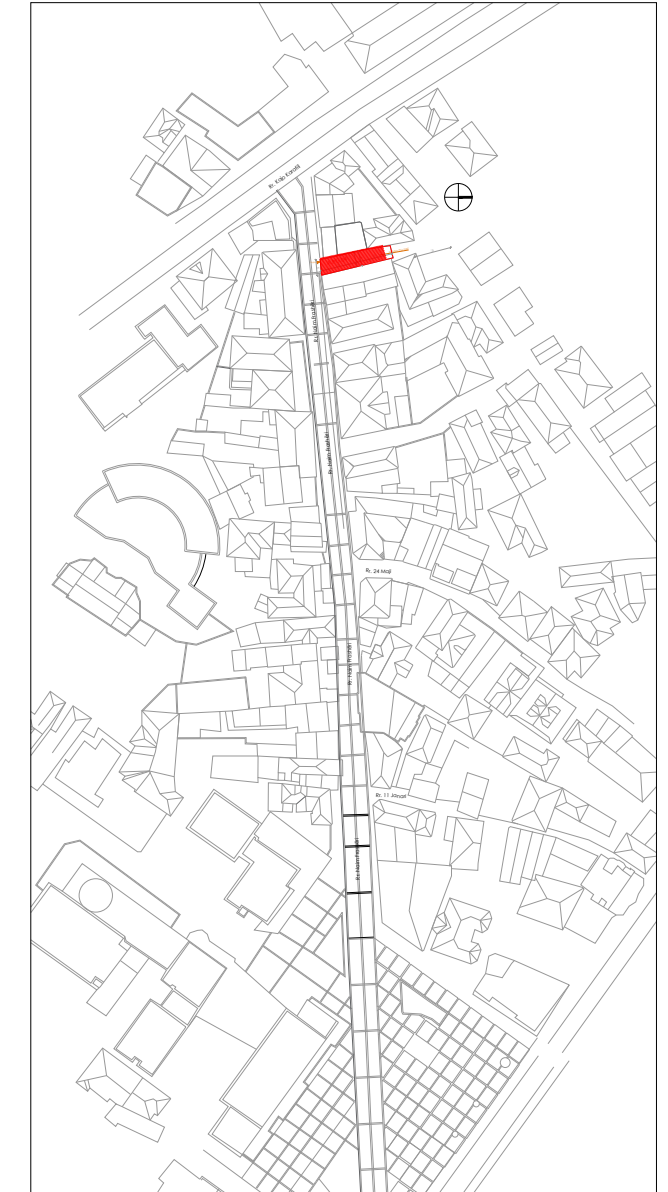
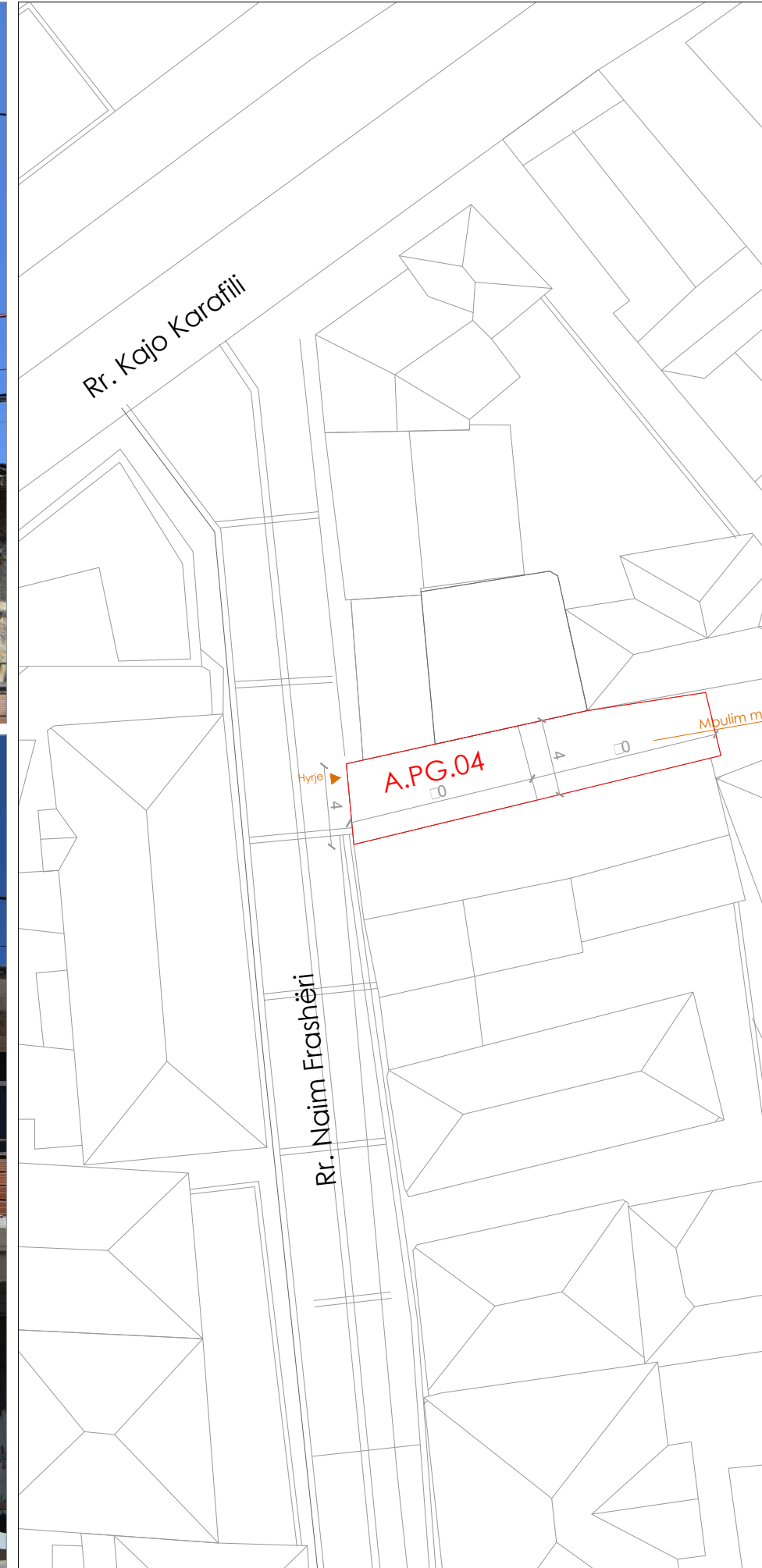

Shënime të rëndësishme

1. Projekti i dokumentuar është në fazën e projektit të zbatimit;
2. Projekti pasqyron problematikat e objekteve ekzistuese të cilat do të restaurohen sipas kriterëve të përcaktuara nga Ligji Nr. 27/2018 "Për trashëgiminë Kulturore dhe Muzetë";
3. Për çdo ndryshim të nevojshëm do të realizohen nëpërmjet autoritetit kontraktor.

Rruga "GAZEM VATHI" nr 106 Tiranë
 Mbledhje 00355 69 20 38 848

e-mail: ark@topore@yahoo.com
 e-mail: ark@topore@sphaera.al



RESTAURIMI DHE RIKUALIFIKIMI URBAN I QENDRES HISTORIKE DHE ZONËS SË MBROJTUR TË QYTETIT TË POGRADECIT

Autoriteti Kontraktor:	Bashkia Pogradec
Seksioni Emërtimi i vizatimit:	RESTAURIMI DHE RIKUALIFIKIMI URBAN I QENDRËS HISTORIKE DHE ZONËS SË MBROJTUR TË QYTETIT TË POGRADECIT Objekti A.PG.4_Planvendosje, gjendja ekzistuese
FAZA E PROJEKTIT:	GRUPI I PROJEKTIMIT:
Projekti i zbatimit	"SPHAERA" sh.p.k
NUMRI I VIZATIMIT:	Ing. Ajjid TOPORE Ark. Iva MEZEZI
A-A.PG.05_01	Ing. Rest. Genc SAMIMI Ark. Elina MANUSHI Ark. Lorenc BASHO
DATA:	SHKALLA:
Gusht 2021	1:1.00

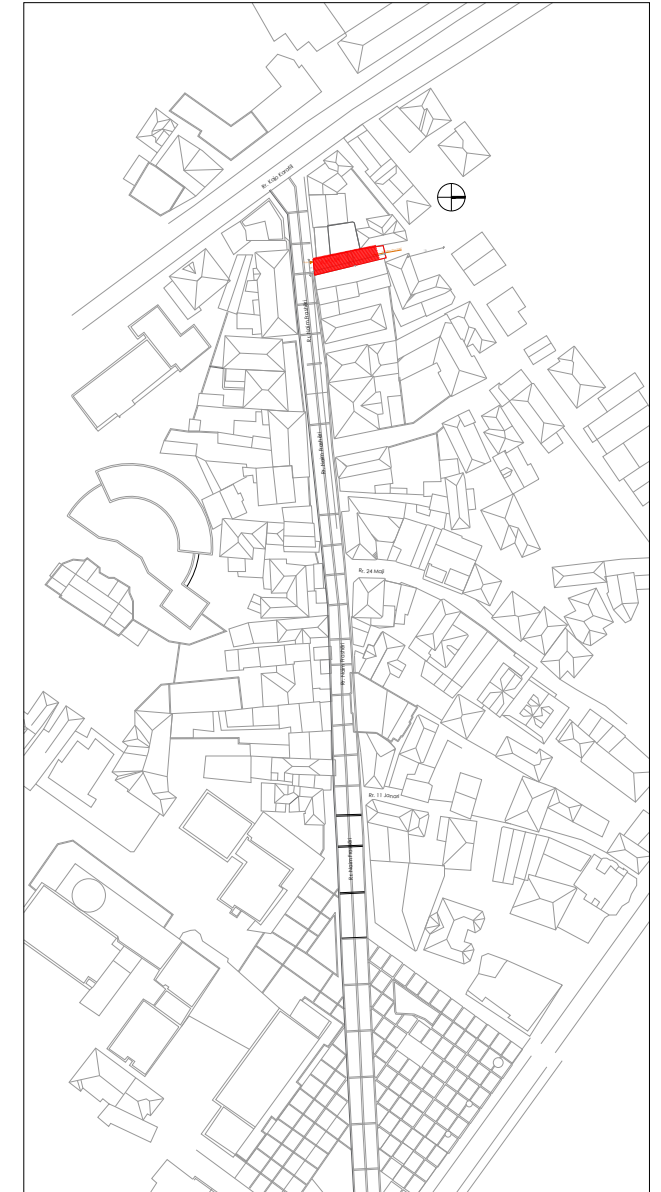
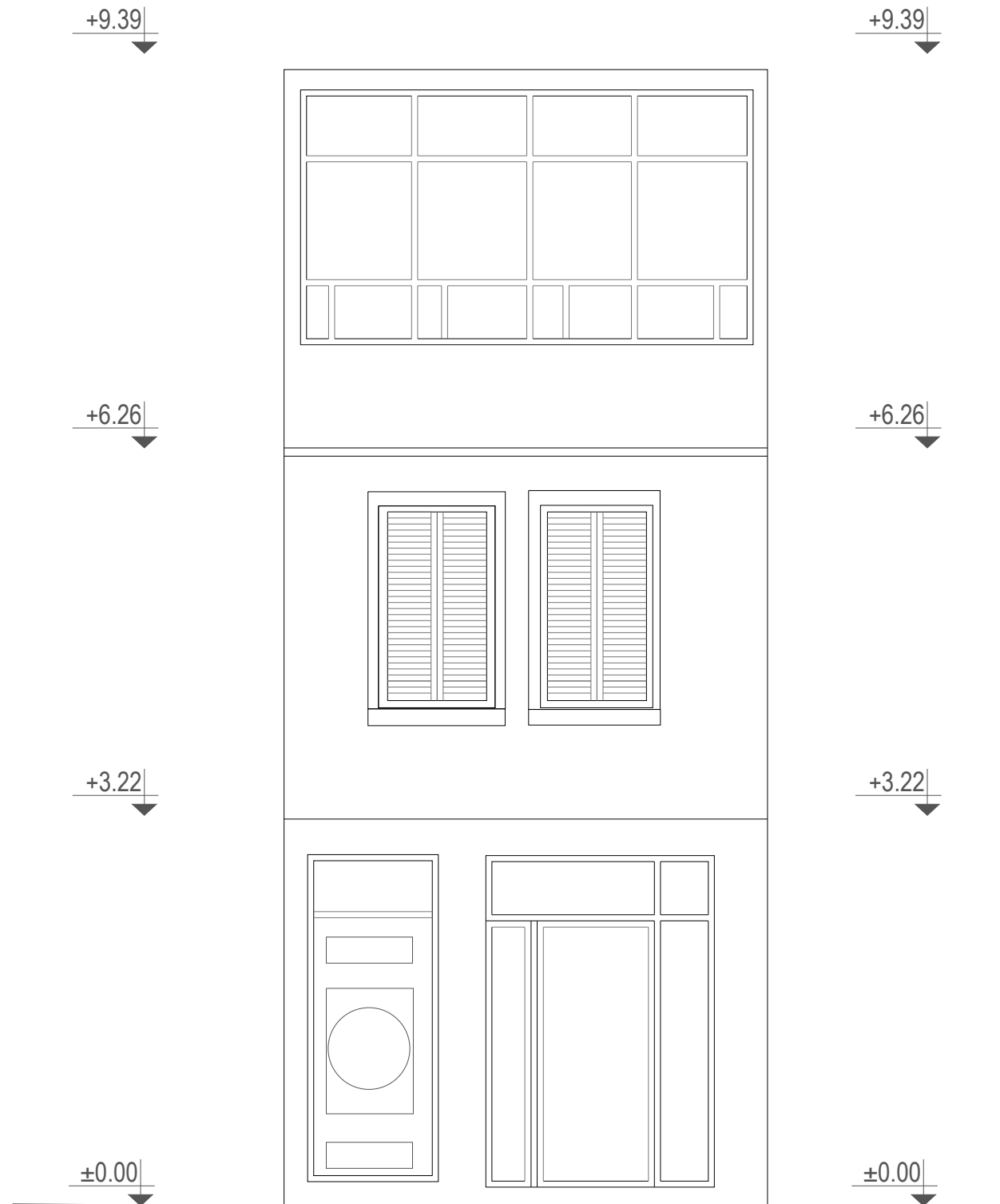

Shënime të rëndësishme

1. Projekti i dokumentuar është në fazën e projektit të zbatimit;
2. Projekti pasqyron problematikat e objekteve ekzistuese të cilat do të restaurohen sipas kriterëve të përcaktuara nga Ligji Nr. 27/2018 "Për trashëgiminë Kulturore dhe Muzetë";
3. Për çdo ndryshim të nevojshëm do të realizohen nëpërmjet autoritetit kontraktor.

Rruga "GAZEM VATHI" nr 106 Tiranë
 Moduli 00355 67 20 38 848

e-mail: a.jk@topore@yahoo.com
 e-mail: a.jk@topore@sphaera.al



RESTAURIMI DHE RIKUALIFIKIMI URBAN I QENDRES HISTORIKE DHE ZONËS SË MBROJTUR TË QYTETIT TË POGRADECIT

Autoriteti Kontraktor:	Bashkia Pogradec
Seksioni Emërtimi i vizatimit:	RESTAURIMI DHE RIKUALIFIKIMI URBAN I QENDRËS HISTORIKE DHE ZONËS SË MBROJTUR TË QYTETIT TË POGRADECIT Objekti A.PG.4_ Gjendja ekzistuese
FAZA E PROJEKTIT:	GRUPI I PROJEKTIMIT:
Projekti i zbatimit	"SPHAERA" sh.p.k
NUMRI I VIZATIMIT:	Ing. Ajkid TOPORE Ark. Iva MEZEZI
A-A.PG.04_02	Ing. Rest. Genc SAMIMI Ark. Elina MANUŠHI Ark. Lorenc BASHO
DATA:	SHKALLA:
Gusht 2021	1:1.00

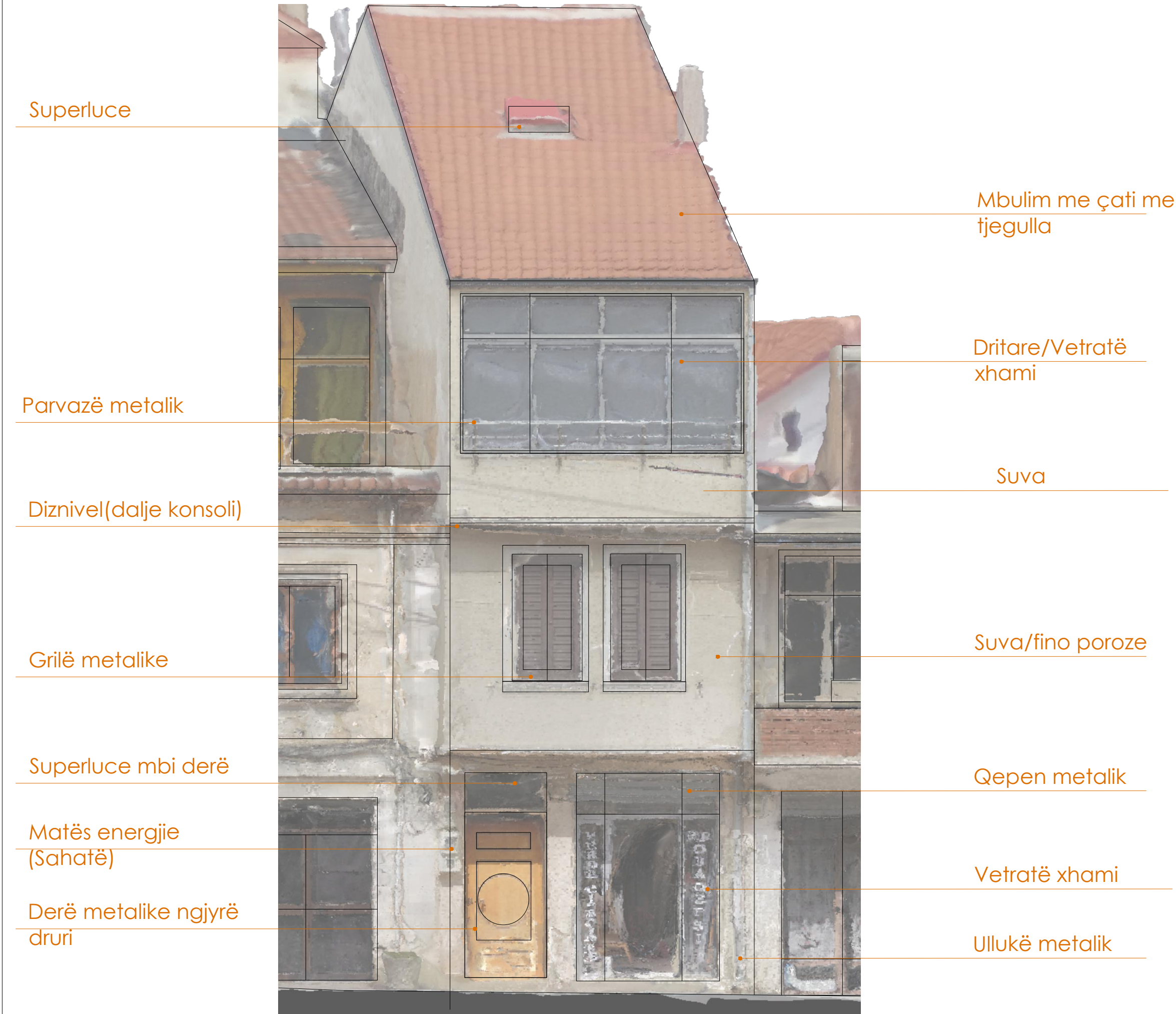

Superluce

Mbulim me çati me tjegulla

Parvazë metalik

Dritare/Vetratë xhami

Diznivel(dalje konsoli)

Suva

Grilë metalike

Suva/fino poroze

Superluce mbi derë

Qepen metalik

Matës energjie (Sahatë)

Vetratë xhami

Derë metalike ngjyrë druri

Ullukë metalik

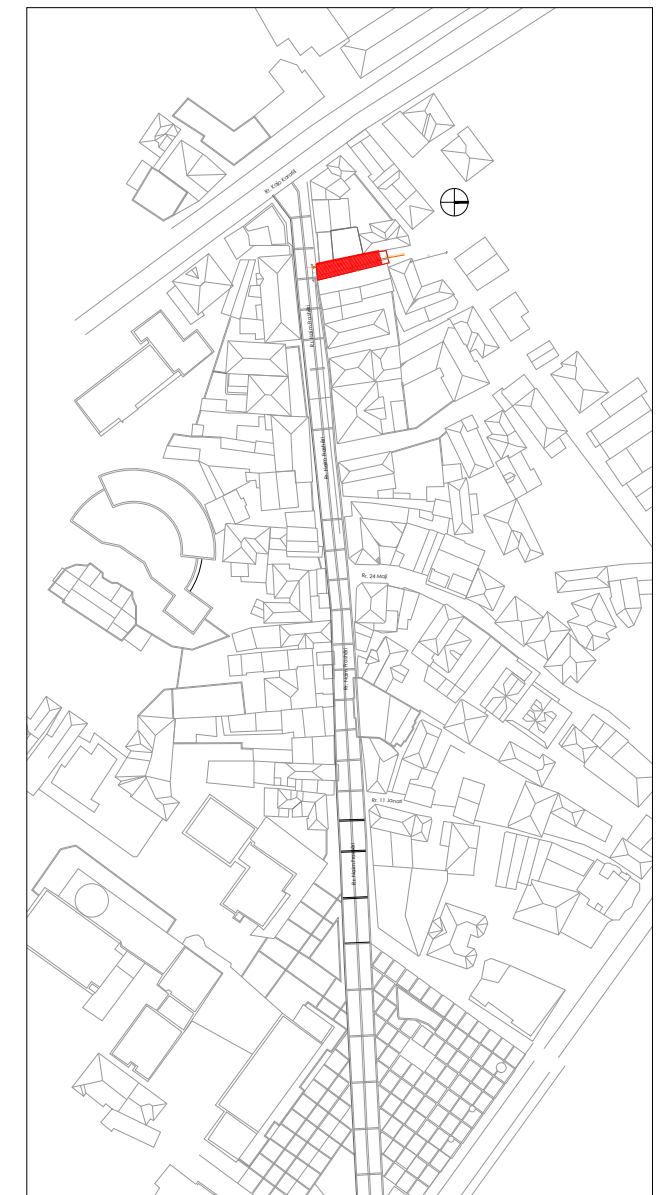

Shënime të rëndësishme

1. Projekti i dokumentuar është në fazën e projektit të zbatimit;
2. Projekti pasqyron problematikat e objekteve ekzistuese të cilat do të restaurohen sipas kriterëve të përcaktuar nga Ligji Nr. 27/2018 "Për trashëgiminë Kulturore dhe Muzetë";
3. Për çdo ndryshim të nevojshëm do të realizohen nëpërmjet autoritetit kontraktor.

Rruga "GAZIM VATHI" nr 106 Tiranë
 Moduli 00355 67 20 38 848







e-mail: ajkidtopore@yahoo.com
 e-mail: ajkidtopore@sphaera.al

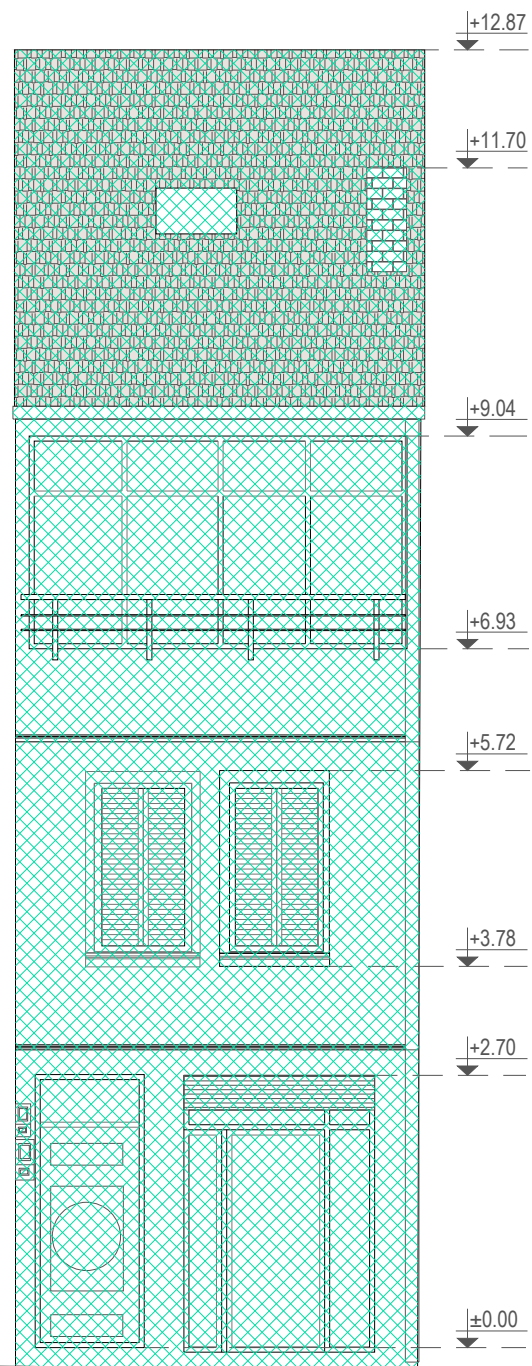

RESTAURIMI DHE RIKUALIFIKIMI URBAN I QENDRES HISTORIKE DHE ZONES SE MBROJTUR TE QYTETIT TE POGRADECIT

Autoriteti Kontraktor:	Bashkia Pogradec
Seksioni Emërtimi i vizatimit:	RESTAURIMI DHE RIKUALIFIKIMI URBAN I QENDRËS HISTORIKE DHE ZONËS SË MBROJTUR TË QYTETIT TË POGRADECIT Objekti A.PG.4_Analiza e materialeve ne fasade
FAZA E PROJEKTIT:	GRUPI I PROJEKTIMIT:
Projekti i zbatimit	"SPHAERA" sh.p.k
NUMRI I VIZATIMIT:	Ing. Ajkid TOPORE Ark. Iva MEZEZI
A-A.PG.04_03	Ing. Rest. Genc SAMIMI Ark. Elina MANUSHI Ark. Lorenc BASHO
DATA:	SHKALLA:
Gusht 2021	1:1.00



-  Elemente ne fasade te ruajtur sipas origjinale
-  Elemente te shtuar ne fasade
-  Elemente te tjetersuar ne fasade
-  Suva e ndryshuar nga origjinalja
-  Elemente origjinal te hequr gjate nderhyrjeve
-  Volume te shtuara
-  Volum i ri

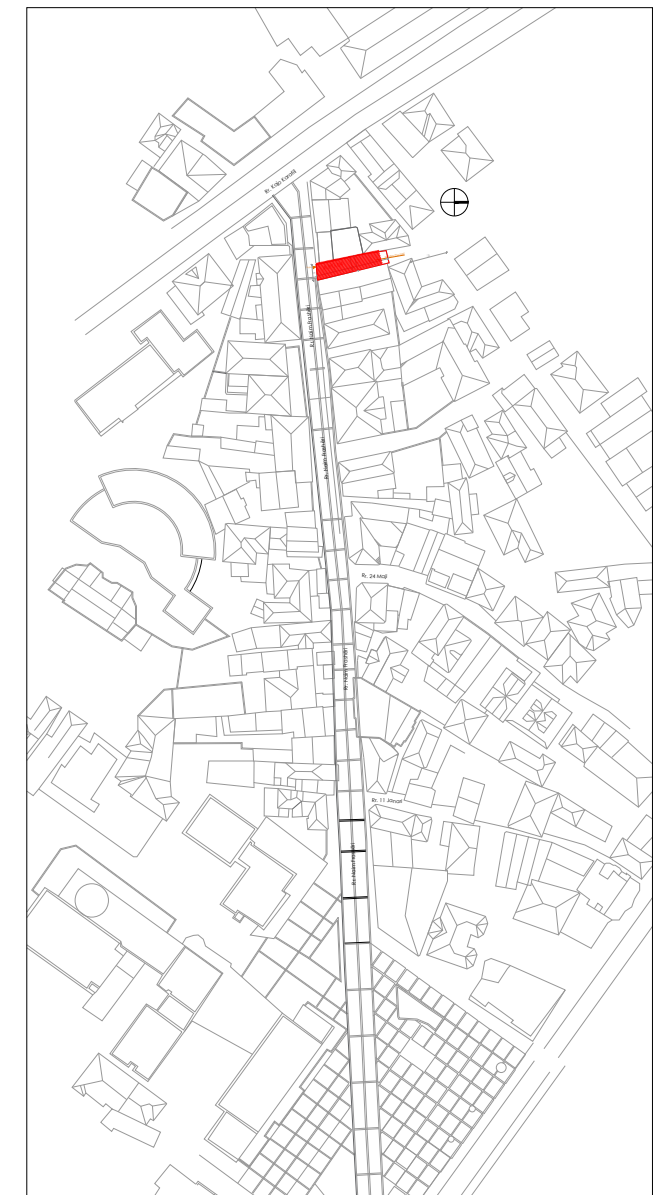

Shënime të rëndësishme

1. Projekti i dokumentuar është në fazën e projektit të zbatimit;
2. Projekti pasqyron problematikat e objekteve ekzistuese të cilat do të restaurohen sipas kriterëve të përcaktuara nga Ligji Nr. 27/2018 "Për trashëgiminë Kulturore dhe Muzetë";
3. Për çdo ndryshim të nevojshëm do të realizohen nëpërmjet autoritetit kontraktor.

Rruga "GAZEM VATHI" nr 106 Tiranë
 Moduli 00355 69 20 38 848

e-mail: alkj@topore@yahoo.com
 e-mail: alkj@topore@sphaera.al



RESTAURIMI DHE RIKUALIFIKIMI URBAN I QENDRES HISTORIKE DHE ZONES SE MBROJTUR TE QYTETIT TE POGRADECIT

Autoriteti Kontraktor:	Bashkia Pogradec
Seksioni Emërtimi i vizatimit:	RESTAURIMI DHE RIKUALIFIKIMI URBAN I QENDRES HISTORIKE DHE ZONES SE MBROJTUR TE QYTETIT TE POGRADECIT Objekti A.PG.4_Analiza e nderhyrjeve ne kohe
FAZA E PROJEKTIT:	GRUPI I PROJEKTIMIT:
Projekti i zbatimit	"SPHAERA" sh.p.k
NUMRI I VIZATIMIT:	Ing. Ajkid TOPORE Ark. Iva MEZEZI
A-A.PG.04_04	Ing. Rest. Genc SAMIMI Ark. Elina MANUSHI Ark. Lorenc BASHO
DATA:	SHKALLA:
Gusht 2021	1:1.00

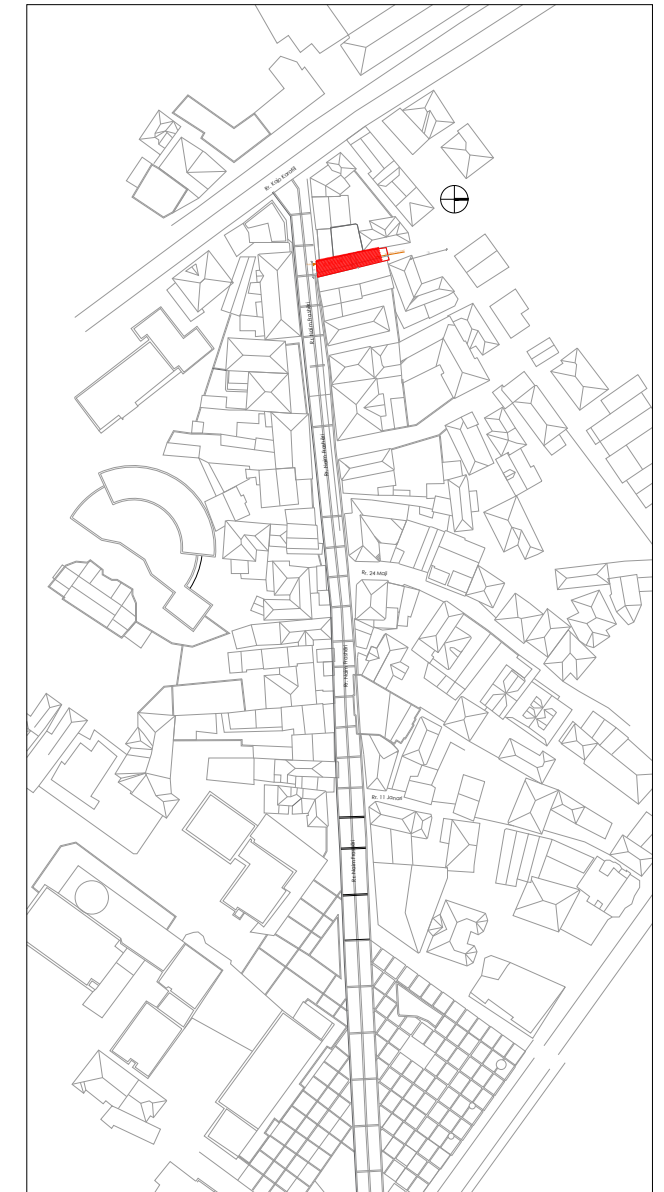
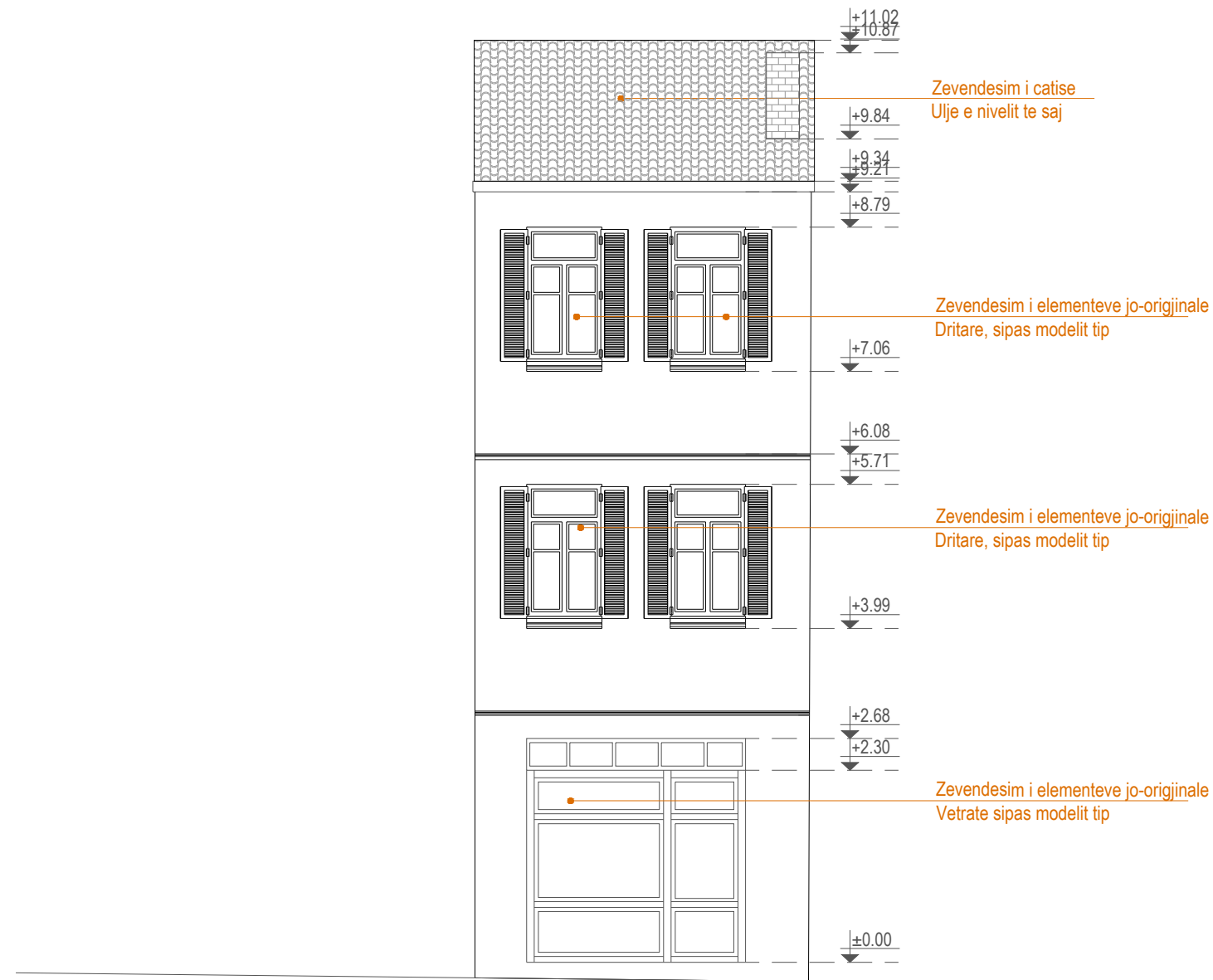

Shënime të rëndësishme

1. Projekti i dokumentuar është në fazën e projektit të zbatimit;
2. Projekti pasqyron problematikat e objekteve ekzistuese të cilat do të restaurohen sipas kriterëve të përcaktuara nga Ligji Nr. 27/2018 "Për trashëgiminë Kulturore dhe Muzetë";
3. Për çdo ndryshim të nevojshëm do të realizohen nëpërmjet autoritetit kontraktor.

Rruga "GAZIM VATHI" nr 106 Tiranë
 Moduli 00355 67 20 38 848

e-mail: ark@topore@yahoo.com
 e-mail: ark@topore@sphaera.al



RESTAURIMI DHE RIKUALIFIKIMI URBAN I QENDRES HISTORIKE DHE ZONËS SË MBROJTUR TË QYTETIT TË POGRADECIT

Autoriteti Kontraktor:	Bashkia Pogradec
Seksioni Emërtimi i vizatimit:	RESTAURIMI DHE RIKUALIFIKIMI URBAN I QENDRËS HISTORIKE DHE ZONËS SË MBROJTUR TË QYTETIT TË POGRADECIT Objekti A.PG.4_Fasada pas ndërhyrjes
FAZA E PROJEKTIT:	GRUPI I PROJEKTIMIT:
Projekti i zbatimit	"SPHAERA" sh.p.k.
NUMRI I VIZATIMIT:	Ing. Ajkid TOPORE Ark. Iva MEZEZI
A-A.PG.04_06	Ing. Rest. Genc SAMIMI Ark. Elina MANUSHI Ark. Lorenc BASHO
DATA:	SHKALLA:
Gusht 2021	1:1.00

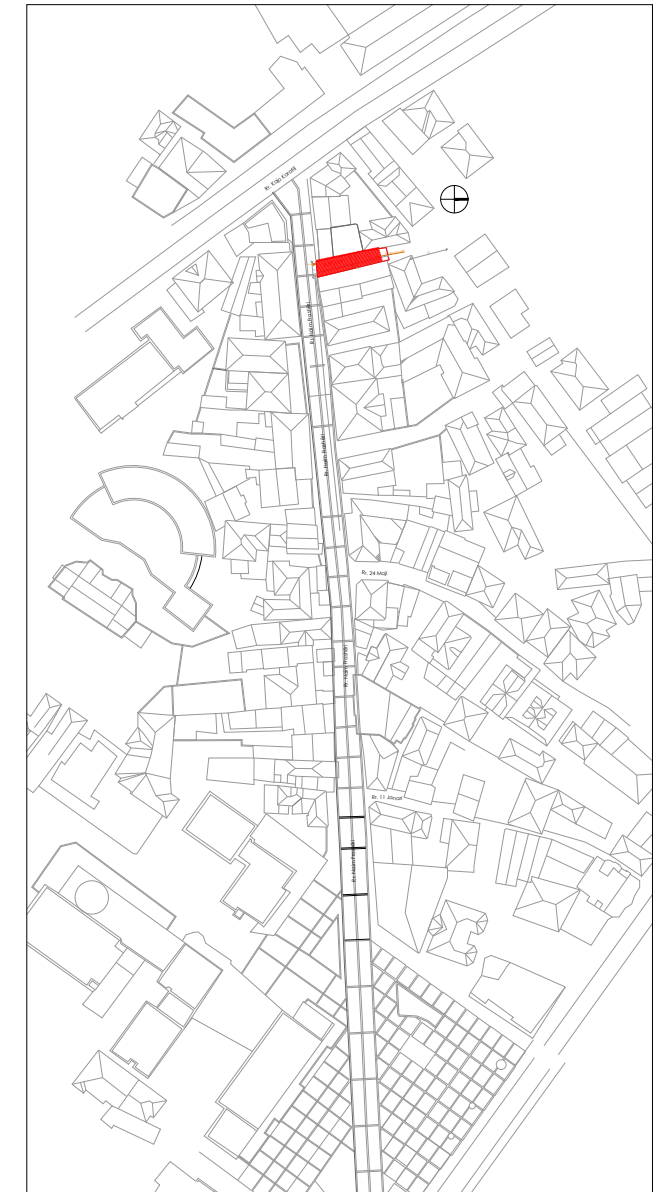
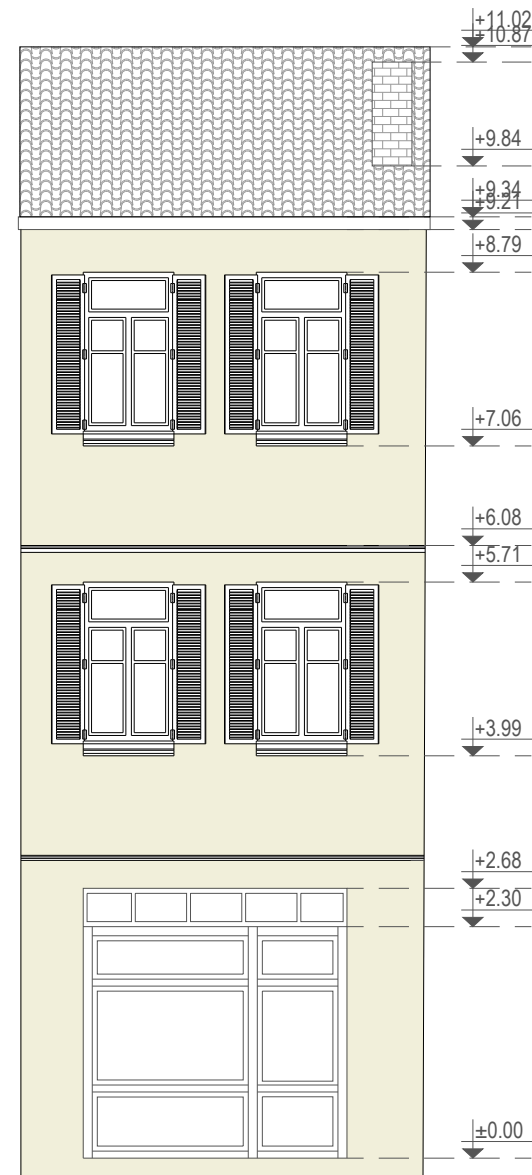

Shënime të rëndësishme

1. Projekti i dokumentuar është në fazën e projektit të zbatimit;
2. Projekti pasqyron problematikat e objekteve ekzistuese të cilat do të restaurohen sipas kriterëve të përcaktuara nga Ligji Nr. 27/2018 "Për trashëgiminë Kulturore dhe Muzetë";
3. Për çdo ndryshim të nevojshëm do të realizohen nëpërmjet autoritetit kontraktor.

Rruga "GAZEM VATHI" nr 106 Tiranë
 Moduli 00355 69 20 38 848

e-mail: alkjtopore@yahoo.com
 e-mail: alkjtopore@sphaera.al



RESTAURIMI DHE RIKUALIFIKIMI URBAN I QENDRES HISTORIKE DHE ZONËS SË MBROJTUR TË QYTETIT TË POGRADECIT

Autoriteti Kontraktor:	Bashkia Pogradec
Seksioni Emërtimi i vizatimit:	RESTAURIMI DHE RIKUALIFIKIMI URBAN I QENDRËS HISTORIKE DHE ZONËS SË MBROJTUR TË QYTETIT TË POGRADECIT Objekti A.PG.4_Fasada pas ndërrhyes
FAZA E PROJEKTIT:	GRUPI I PROJEKTIMIT:
Projekti i zbatimit	"SPHAERA" sh.p.k.
NUMRI I VIZATIMIT:	Ing. Ajkid TOPORE Ark. Iva MEZEZI
A-A.PG.04_07	Ing. Rest. Genc SAMIMI Ark. Elina MANUSHI Ark. Lorenc BASHO
DATA:	SHKALLA:
Gusht 2021	1:1.00

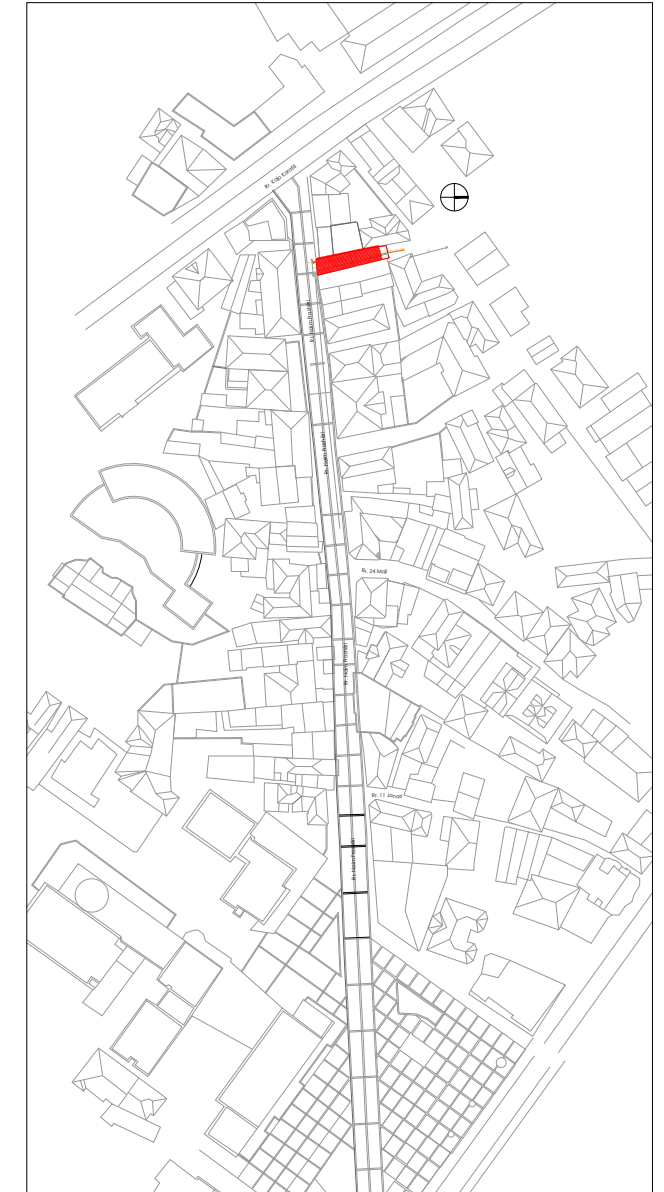
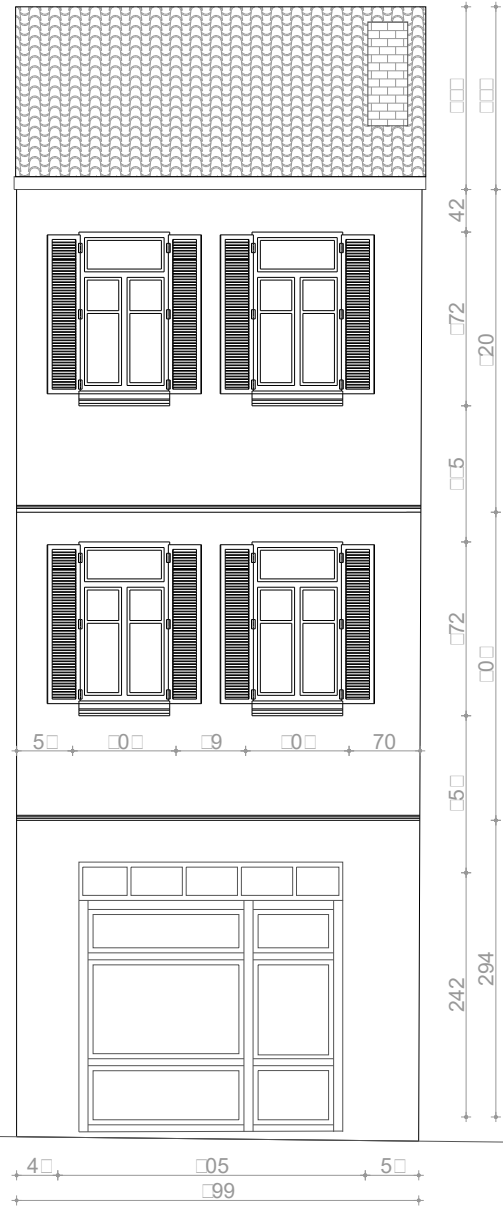

Shënime të rëndësishme

1. Projekti i dokumentuar është në fazën e projektit të zbatimit;
2. Projekti pasqyron problematikat e objekteve ekzistuese të cilat do të restaurohen sipas kriterëve të përcaktuara nga Ligji Nr. 27/2018 "Për trashëgiminë Kulturore dhe Muzetë";
3. Për çdo ndryshim të nevojshëm do të realizohen nëpërmjet autoritetit kontraktor.

Rruga "GAZIM VATHI" nr 106 Tiranë
 Moduli 00355 67 20 38 848

e-mail: alkjtopore@yahoo.com
 e-mail: alkjtopore@sphaera.al



RESTAURIMI DHE RIKUALIFIKIMI URBAN I QENDRES HISTORIKE DHE ZONËS SË MBROJTUR TË QYTETIT TË POGRADECIT

Autoriteti Kontraktor:	Bashkia Pogradec
Seksioni Emërtimi i vizatimit:	RESTAURIMI DHE RIKUALIFIKIMI URBAN I QENDRËS HISTORIKE DHE ZONËS SË MBROJTUR TË QYTETIT TË POGRADECIT Objekti A.PG.4_Fasada Teknike
FAZA E PROJEKTIT:	GRUPI I PROJEKTIMIT:
Projekti i zbatimit	"SPHAERA" sh.p.k
NUMRI I VIZATIMIT:	Ing. Ajkid TOPORE Ark. Iva MEZEZI
A-A.PG.04_08	Ing. Rest. Genc SAMIMI Ark. Elina MANUSHI Ark. Lorenc BASHO
DATA:	SHKALLA:
Gusht 2021	1:1.00

PAMJA NGA JUG - LINDJA , FASADA TEKNIKE SH:1:75 (VARJANT 2)

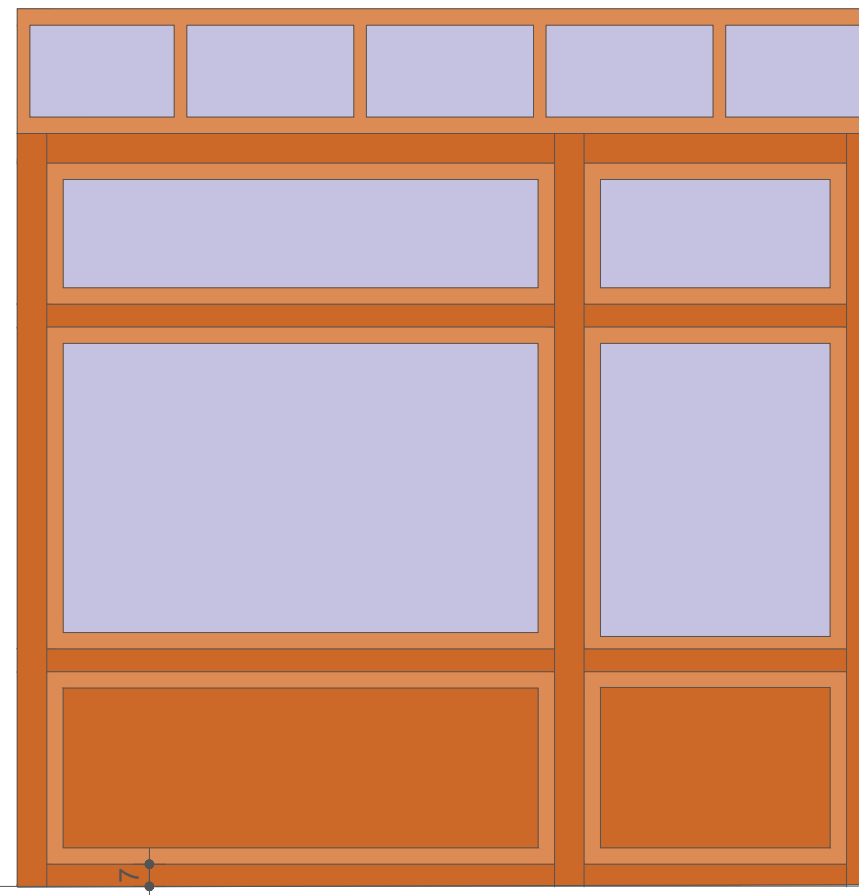
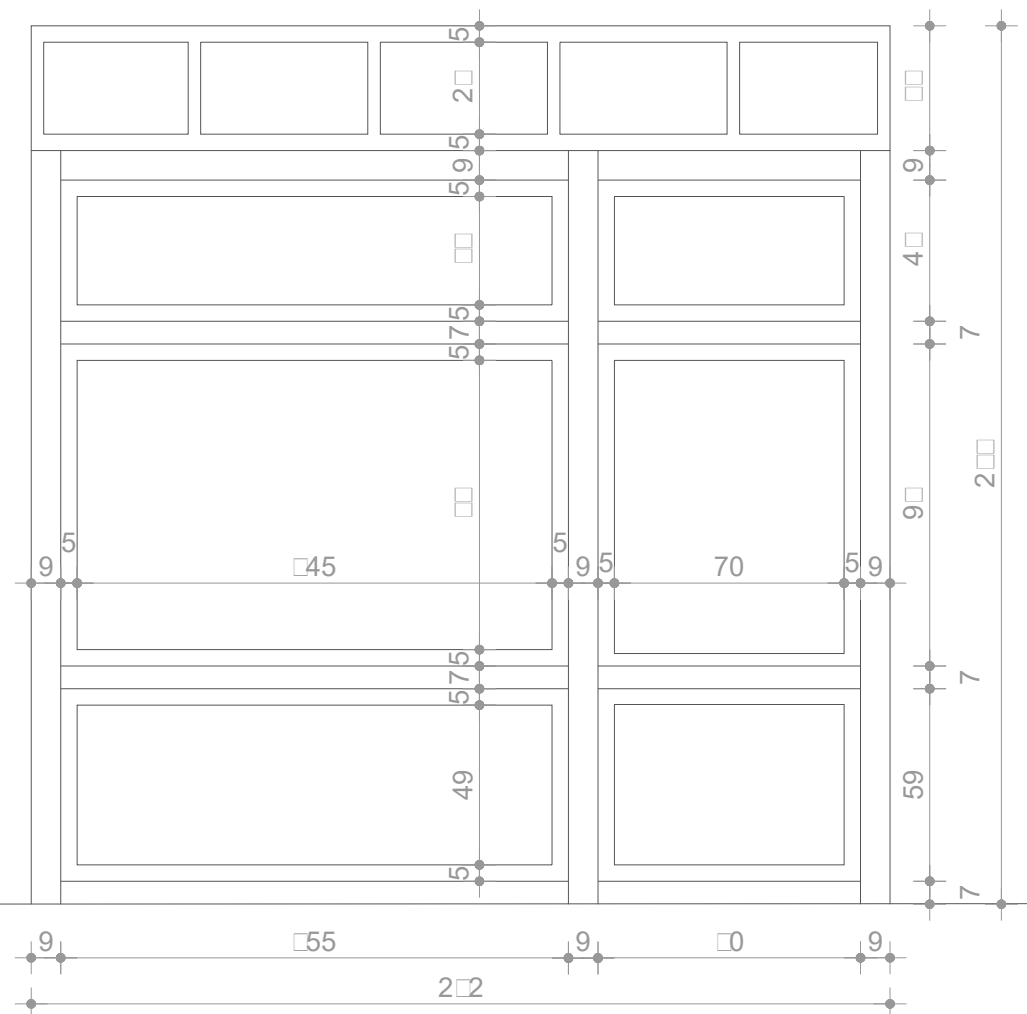
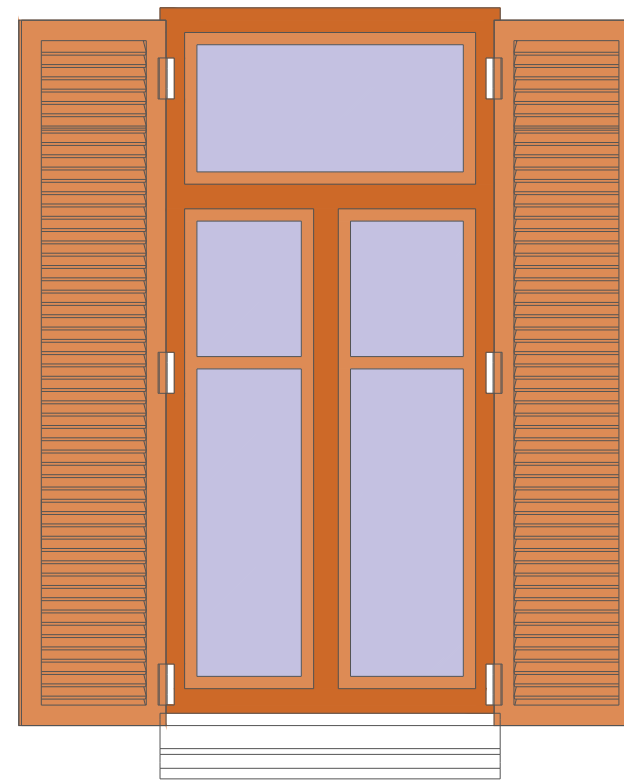
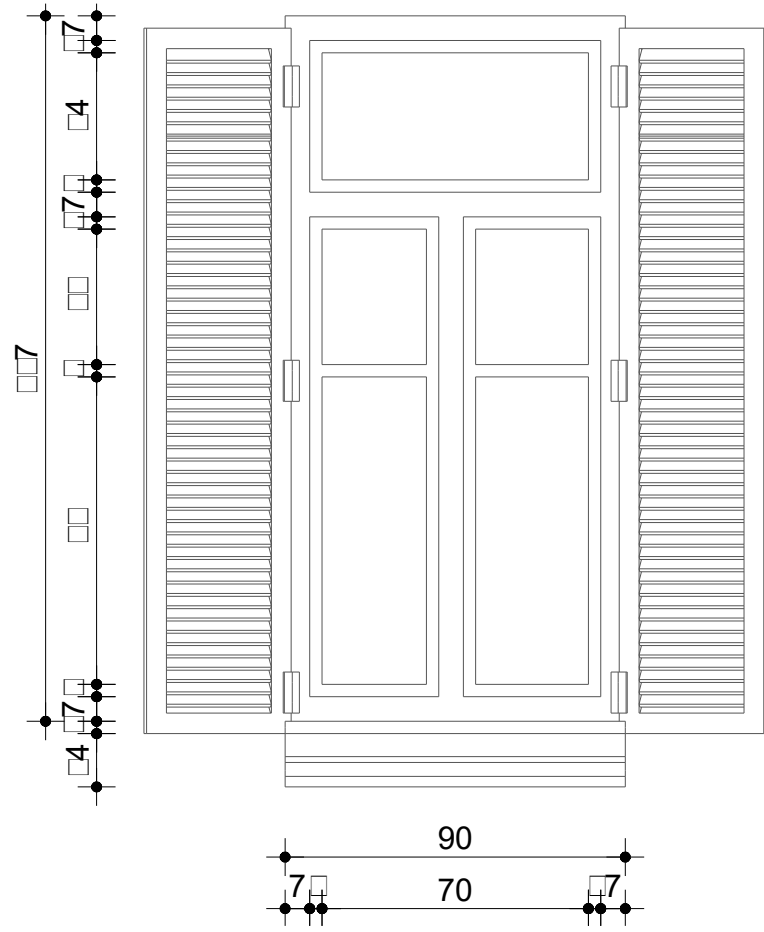

POZICIONIMI NË HARTË_ ZONA A

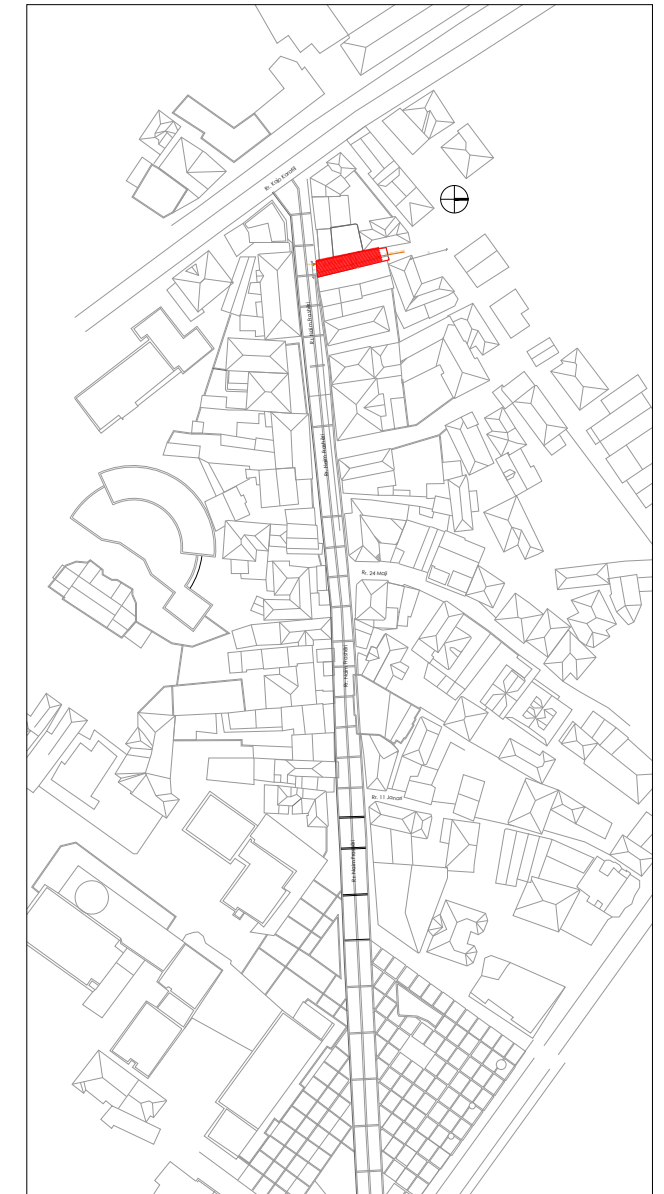

Shënime të rëndësishme

1. Projekti i dokumentuar është në fazën e projektit të zbatimit;
2. Projekti pasqyron problematikat e objekteve ekzistuese të cilat do të restaurohen sipas kriterëve të përcaktuara nga Ligji Nr. 27/2018 "Për trashëgiminë Kulturore dhe Muzetë";
3. Për çdo ndryshim të nevojshëm do të realizohen nëpërmjet autoritetit kontraktor.

Rruga "GAZEM VATHI" nr 106 Tiranë
 Moduli 00355 69 20 38 848

e-mail: alkj@topore@yahoo.com
 e-mail: alkj@topore@sphaera.al



RESTAURIMI DHE RIKUALIFIKIMI URBAN I QENDRES HISTORIKE DHE ZONES SE MBROJTUR TE QYTETIT TE POGRADECIT

Autoriteti Kontraktor:	Bashkia Pogradec
Seksioni Emërtimi i vizatimit:	RESTAURIMI DHE RIKUALIFIKIMI URBAN I QENDRES HISTORIKE DHE ZONES SE MBROJTUR TE QYTETIT TE POGRADECIT Objekti A.PG.4_Detaje Teknike
FAZA E PROJEKTIT:	GRUPI I PROJEKTIMIT:
Projekti i zbatimit	"SPHAERA" sh.p.k
NUMRI I VIZATIMIT:	Ing. Ajkid TOPORE Ark. Iva MEZEZI
A-A.PG.04_09	Ing. Rest. Genc SAMIMI Ark. Elina MANUSHI Ark. Lorenc BASHO
DATA:	SHKALLA:
Gusht 2021	1:1.00

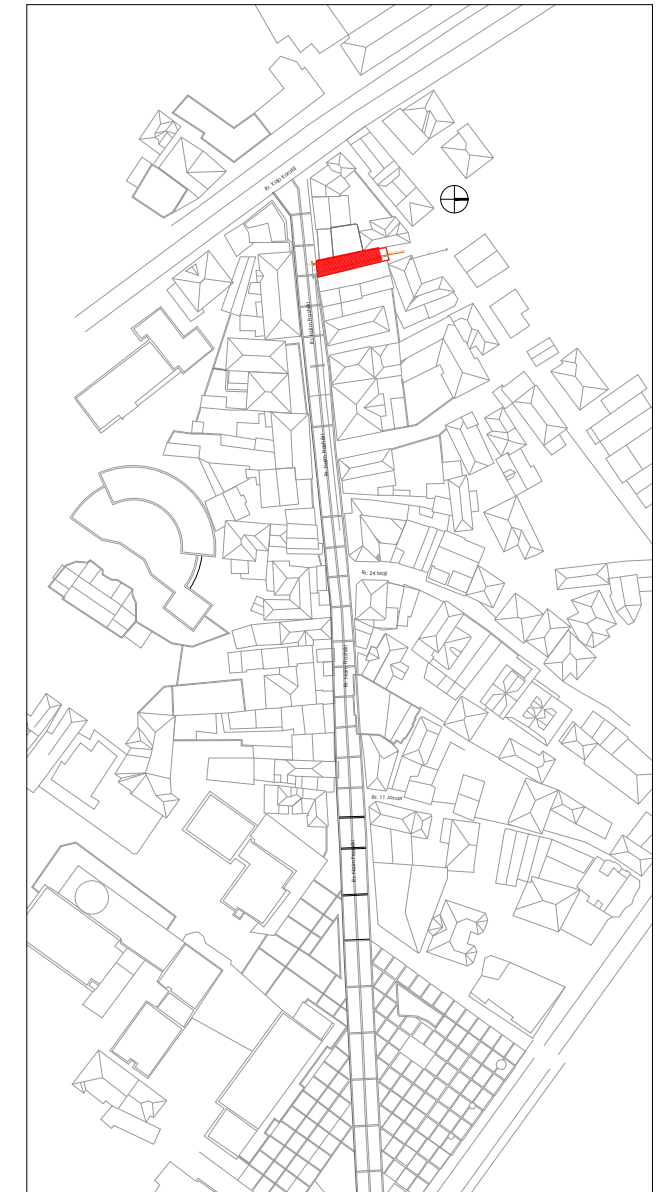
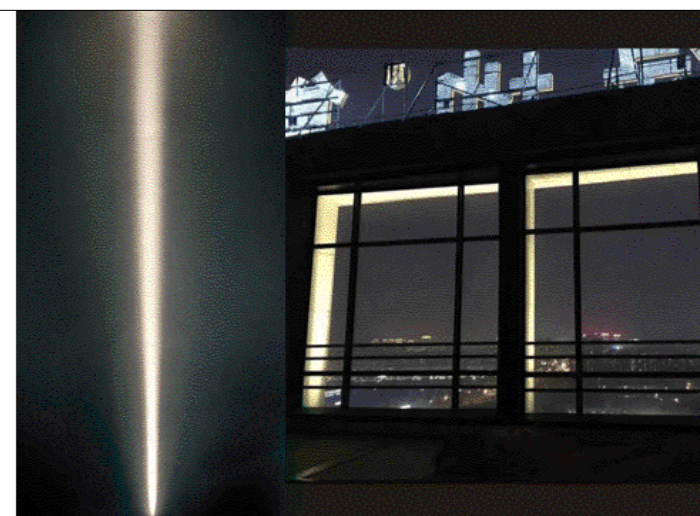
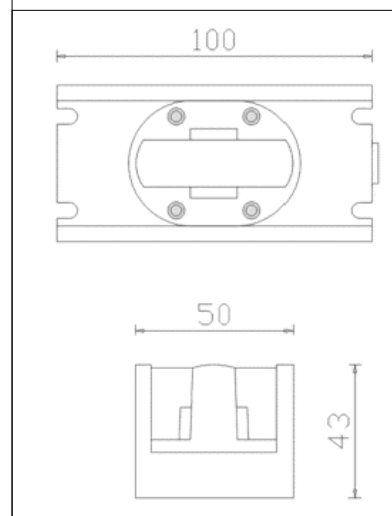
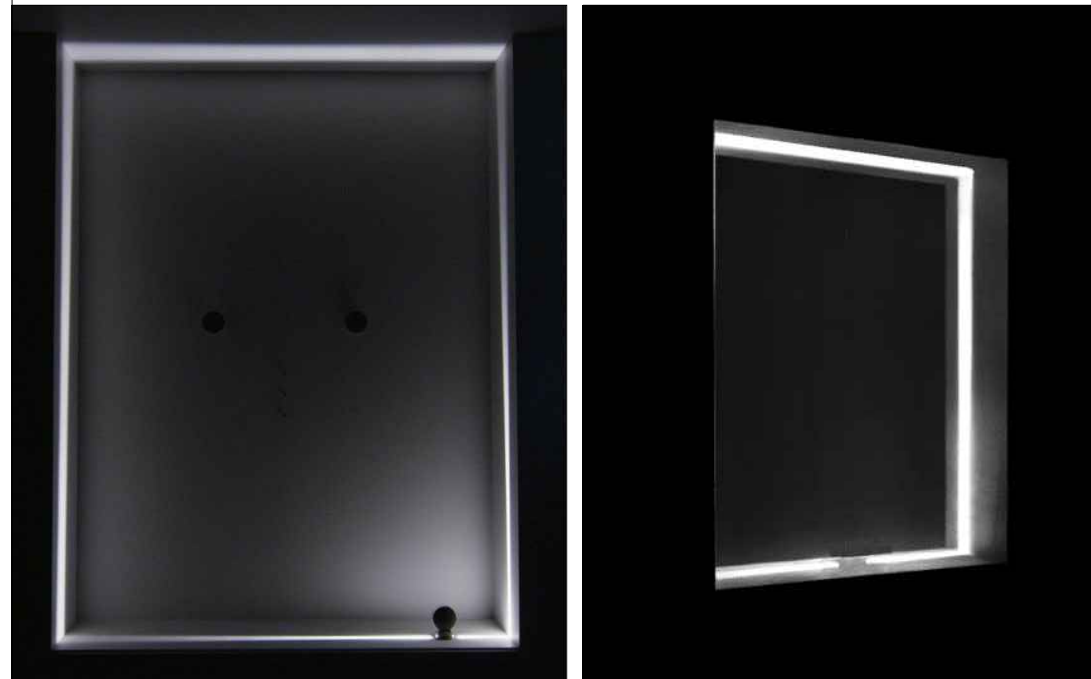
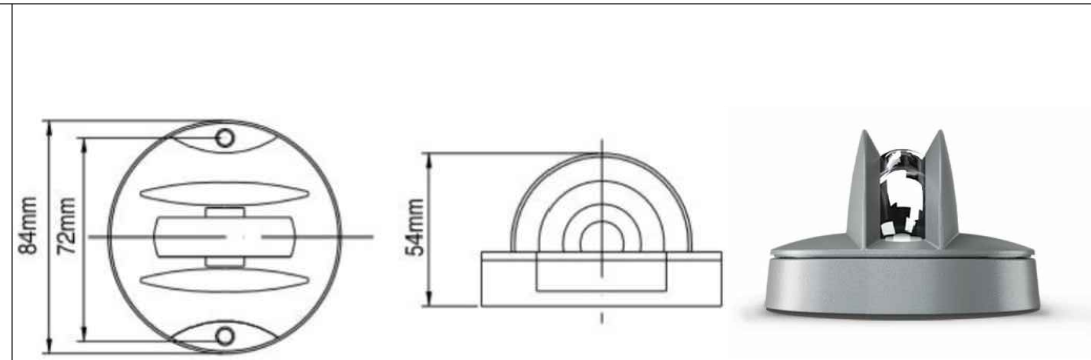

Shënime të rëndësishme

1. Projekti i dokumentuar është në fazën e projektit të zbatimit;
2. Projekti pasqyron problematikat e objekteve ekzistuese të cilat do të restaurohen sipas kriterëve të përcaktuara nga Ligji Nr. 27/2018 "Për trashëgiminë Kulturore dhe Muzetë";
3. Për çdo ndryshim të nevojshëm do të realizohen nëpërmjet autoritetit kontraktor.

Rruga "QAZM VATHI" nr 106 Tiranë
 Modif: 00355 67 20 38 848

e-mail: alkj@topore@yahoo.com
 e-mail: alkj@topore@sphaera.al



RESTAURIMI DHE RIKUALIFIKIMI URBAN I QENDRES HISTORIKE DHE ZONËS SË MBROJTUR TË QYTETIT TË POGRADECIT

Autoriteti Kontraktor:	Bashkia Pogradec
Seksioni Emërtimi i vizatimit:	RESTAURIMI DHE RIKUALIFIKIMI URBAN I QENDRËS HISTORIKE DHE ZONËS SË MBROJTUR TË QYTETIT TË POGRADECIT Objekti A.PG.4_Ndriçimi ne fasade
FAZA E PROJEKTIT:	GRUPI I PROJEKTIMIT:
Projekti i zbatimit	"SPHAERA" sh.p.k
NUMRI I VIZATIMIT:	Ing. Ajkid TOPORE Ark. Iva MEZEZI
A-A.PG.04_10	Ing. Rest. Genc SAMIMI Ark. Elina MANUSHI Ark. Lorenc BASHO
DATA:	SHKALLA:
Gusht 2021	1:1.00

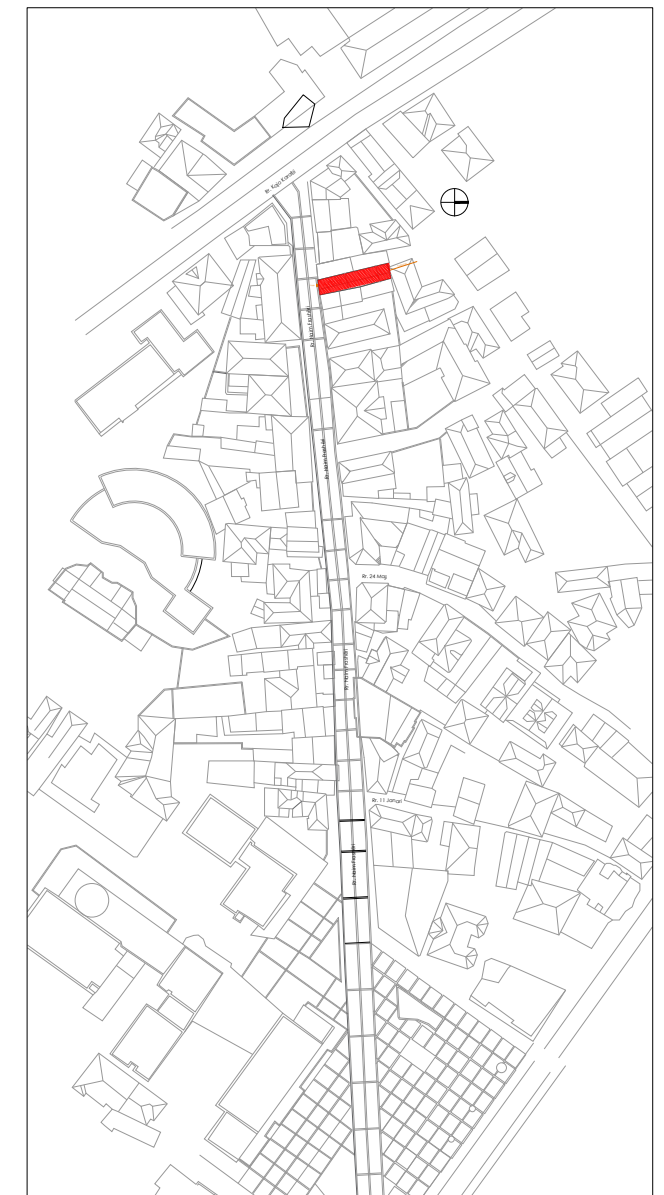

Shënime të rëndësishme

1. Projekti i dokumentuar është në fazën e projekti i zbatimit;
2. Projekti pasqyron problematikat e objekteve ekzistuese të cilat do të restaurohen sipas kriterëve të përcaktuara nga Ligji Nr. 27/2018 "Për trashëgiminë Kulturore dhe Muzetë";
3. Për çdo ndryshim të nevojshëm do të realizohen nëpërmjet autoritetit kontraktor.

Rruga "GAZIM VATHI" nr 106 Tiranë
 Mobil: 00355 69 20 38 848

e-mail: arkid@topore@yahoo.com
 e-mail: arkid@topore@sphaera.al



RESTAURIMI DHE RIKUALIFIKIMI URBAN I QENDRES HISTORIKE DHE ZONËS SË MBROJTUR TË QYTETIT TË POGRADECIT

Autoriteti Kontraktor:	Bashkia Pogradec
Seksioni Emërtimi i vizatimit:	RESTAURIMI DHE RIKUALIFIKIMI URBAN I QENDRËS HISTORIKE DHE ZONËS SË MBROJTUR TË QYTETIT TË POGRADECIT Objekti A.PG.5_Planvendosje gjendja ekzistuese
FAZA E PROJEKTIT:	GRUPI I PROJEKTIMIT:
Projekt zbatimi	"SPHAERA" sh.p.k
NUMRI I VIZATIMIT:	Ing. Ajiqid TOPORE Ark. Iva MEZEZI
A-A.PG.05_01	Ing. Rest. Genc SAMIMI Ark. Elina Manushi, Ark. Lorenc Basha

DATA: Gusht 2021
SHKALLA: 1:1.00

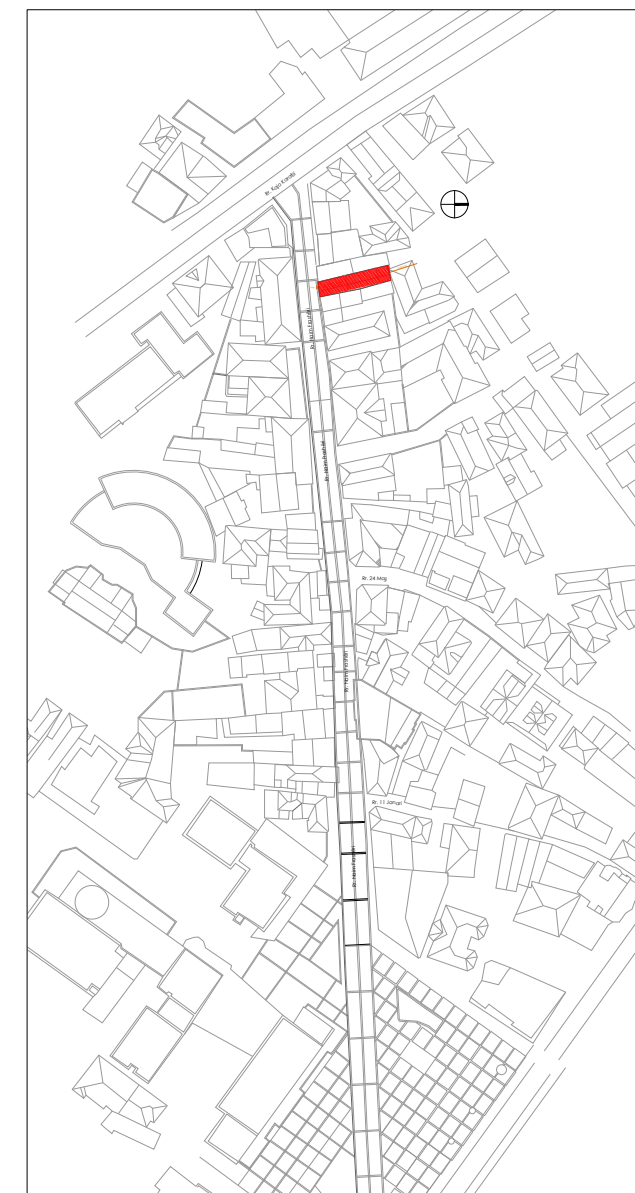
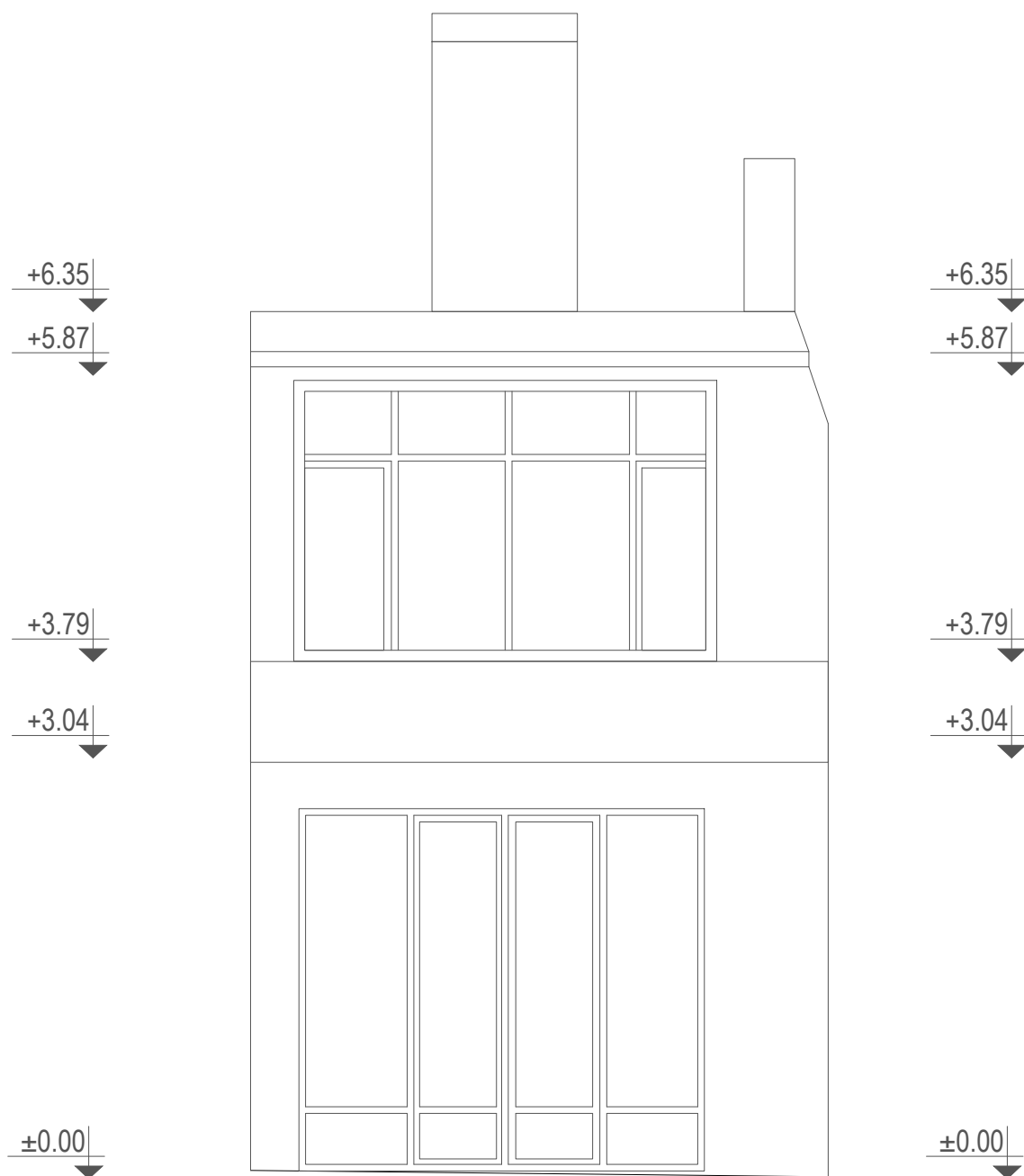

Shënime të rëndësishme

1. Projekti i dokumentuar është në fazën e projekti i zbatimit;
2. Projekti pasqyron problematikat e objekteve ekzistuese të cilat do të restaurohen sipas kriterëve të përcaktuara nga Ligji Nr. 27/2018 "Për trashëgiminë Kulturore dhe Muzetë";
3. Për çdo ndryshim të nevojshëm do të realizohen nëpërmjet autoritetit kontraktor.

Rruga "GAZIM VATHI" nr 106 Tiranë
 Moduli 00355 69 20 38 848
 e-mail: ark@topore@yahoo.com
 e-mail: ark@topore@sphaera.al



RESTAURIMI DHE RIKUALIFIKIMI URBAN I QENDRES HISTORIKE DHE ZONËS SË MBROJTUR TË QYTETIT TË POGRADECIT

Autoriteti Kontraktor: Bashkia Pogradec

Seksioni | Emërtimi i vizatimit: RESTAURIMI DHE RIKUALIFIKIMI URBAN I QENDRËS HISTORIKE DHE ZONËS SË MBROJTUR TË QYTETIT TË POGRADECIT
 Objekti A.PG.5_Pamja nga lindja, gjendja ekzistuese

FAZA E PROJEKTIT: **GRUPI I PROJEKTIMIT:**

Projekt zbatimi "SPHAERA" sh.p.k
 Ing. Ajiqid TOPORE Ark. Iva MEZEZI
NUMRI I VIZATIMIT: Ing. Rest. Genc SAMIMI
 A-A.PG.05_02 Ark. Elina Manushi, Ark. Lorenc Basha

DATA: Gusht 2021
SHKALLA: 1:1.00



Oxhak

Mbulim me çati

Dritare metalike

Dritare druri

Dere metalike

Veshje me tulla

Suva

Dere druri

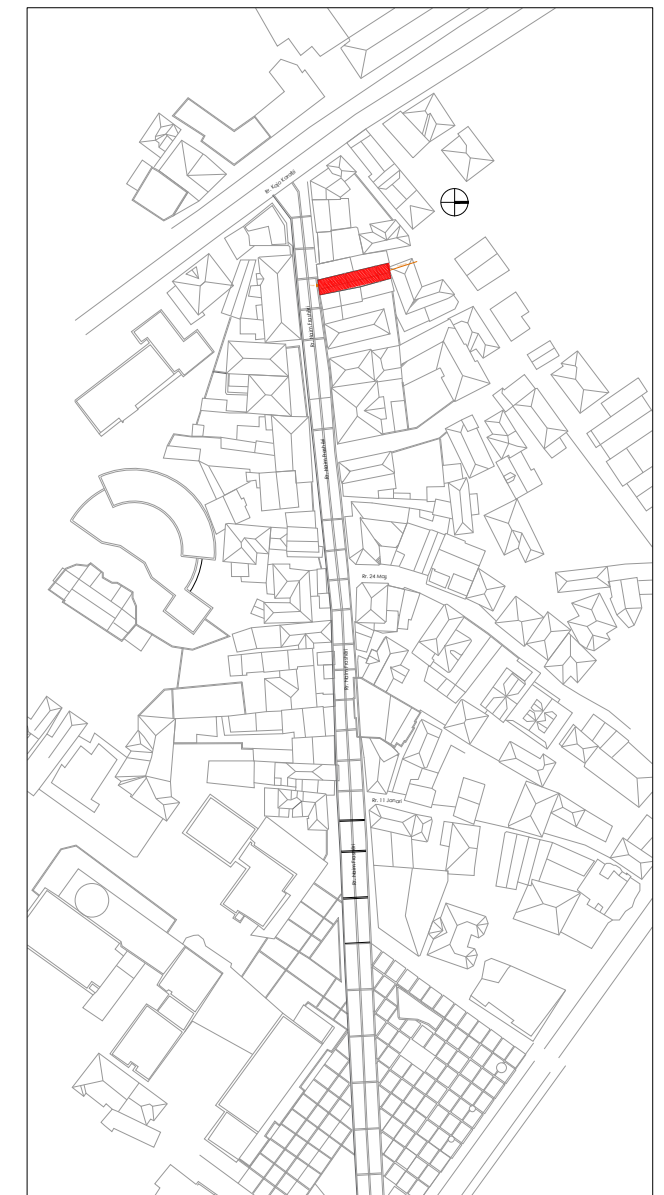

Shënime të rëndësishme

1. Projekti i dokumentuar është në fazën e projekti i zbatimit;
2. Projekti pasqyron problematikat e objekteve ekzistuese të cilat do të restorohen sipas kriterëve të përcaktuara nga Ligji Nr. 27/2018 "Për trashëgiminë Kulturore dhe Muzetë";
3. Për çdo ndryshim të nevojshëm do të realizohen nëpërmjet autoritetit kontraktor.

Rruga "GAZIM VATHI" nr 106 Tiranë
 Mobil: 00355 69 20 38 848

e-mail: akladapare@yahoo.com
 e-mail: akladapare@sphaera.al



RESTAURIMI DHE RIKUALIFIKIMI URBAN I QENDRËS HISTORIKE DHE ZONËS SË MBROJTUR TË QYTETIT TË POGRADECIT

Autoriteti Kontraktor: Bashkia Pogradec

Seksioni | Emërtimi i vizatimit: RESTAURIMI DHE RIKUALIFIKIMI URBAN I QENDRËS HISTORIKE DHE ZONËS SË MBROJTUR TË QYTETIT TË POGRADECIT
 Objekti A.PG.5_ANALIZA E MATERIALEVE TË FASADËS

FAZA E PROJEKTIT: GRUPI I PROJEKTIMIT:





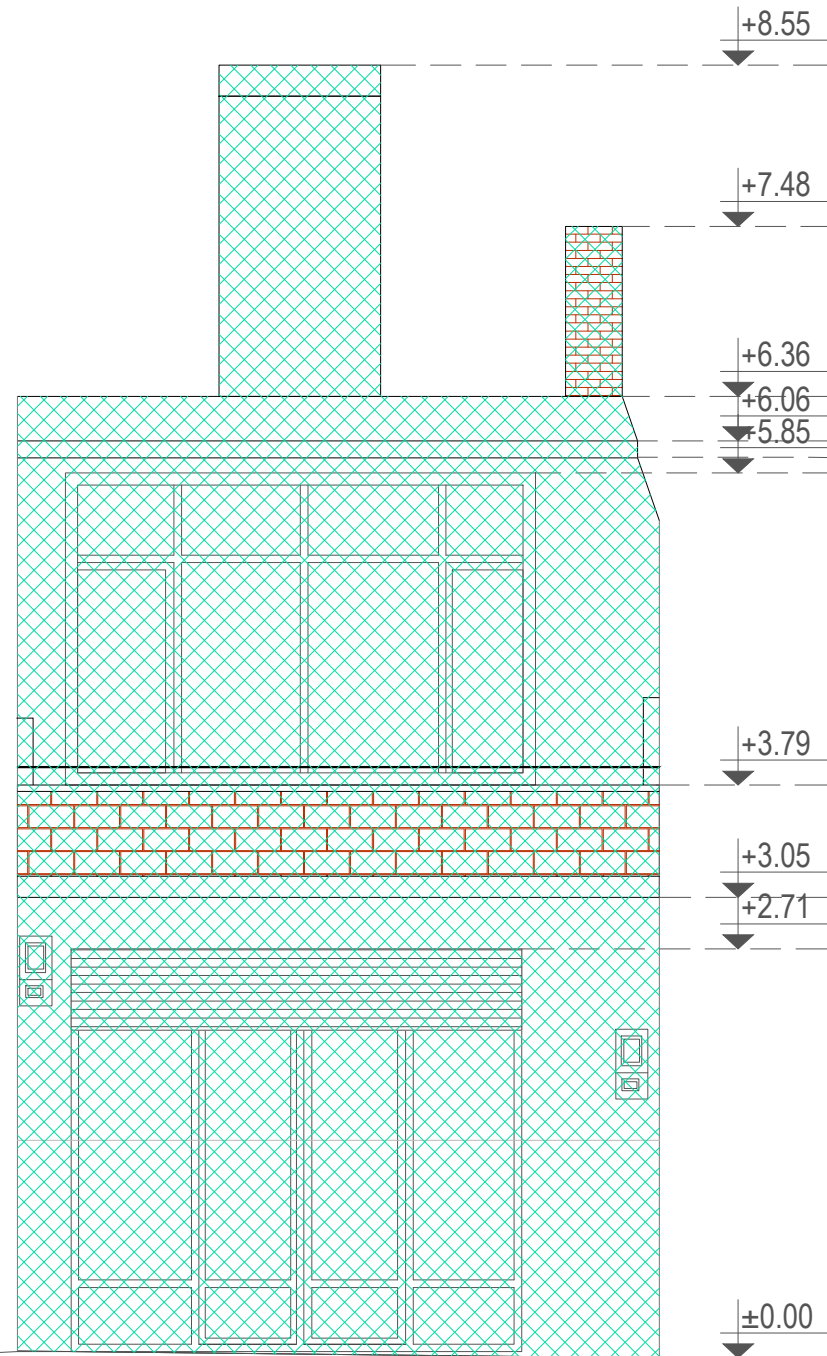

Projekt zbatimi "SPHAERA" sh.p.k

NUMRI I VIZATIMIT: Ing. Aklid TOPORE Ark. Iva MEZEZI

A-A.PG.05_03 Ing. Rest. Genc SAMIMI Ark. Elina Manushi, Ark. Lorenc Basha

DATA: Gusht 2021
SHKALLA: 1:1.00



-  Elemente ne fasade te ruajtur sipas origjinales
-  Elemente te shtuan ne fasade
-  Elemente te tjetrsuar ne fasade
-  Suva e ndryshuar nga origjinalja
-  Elemente origjinal te hequr gjate nderhyrjeve
-  Volume te shtuara
-  Volum i ri

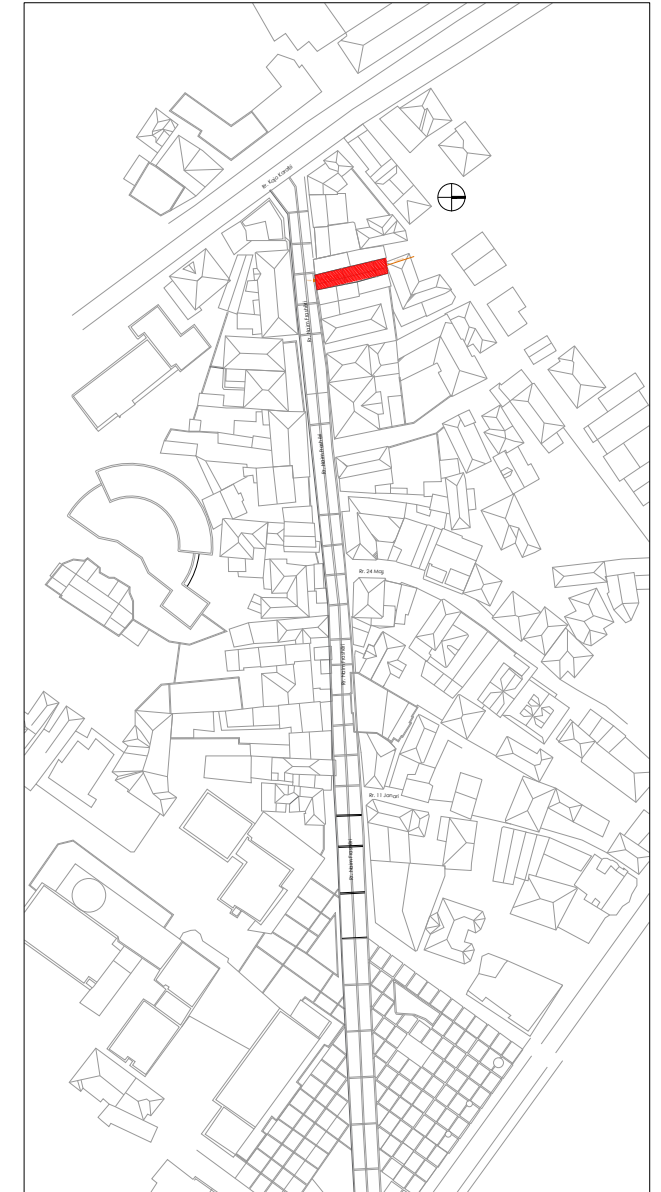

Shënime të rëndësishme

1. Projekti i dokumentuar është në fazën e projekti i zbatimit;
2. Projekti pasqyron problematikat e objekteve ekzistuese të cilat do të restaurohen sipas kriterëve të përcaktuara nga Ligji Nr. 27/2018 "Për trashëgiminë Kulturore dhe Muzetë";
3. Për çdo ndryshim të nevojshëm do të realizohen nëpërmjet autoritetit kontraktor.

Rruga "GJASMI VAKRI" nr 106 Tiranë
 Mobil: 00355 69 20 38 848

e-mail: ark@topore@yahoo.com
 e-mail: ark@topore@sphaera.d



RESTAURIMI DHE RIKUALIFIKIMI URBAN I QENDRES HISTORIKE DHE ZONES SE MBROJTUR TE QYTETIT TE POGRADECIT

Autoriteti Kontraktor:	Bashkia Pogradec
Seksioni Emërtimi i vizatimit:	RESTAURIMI DHE RIKUALIFIKIMI URBAN I QENDRES HISTORIKE DHE ZONES SE MBROJTUR TE QYTETIT TE POGRADECIT Objekti A.PG.2_PATOLOGJITË E FASADËS
FAZA E PROJEKTIT:	GRUPI I PROJEKTIMIT:
Projekt zbatimi	"SPHAERA" sh.p.k
NUMRI I VIZATIMIT:	Ing. Ajkid TOPORE Ark. Iva MEZEZI
A-A.PG.05_04	Ing. Rest. Genc SAMIMI Ark. Elina Manushi Ark. Lorenc Basho
DATA:	SHKALLA:
Gusht 2021	1:1.00

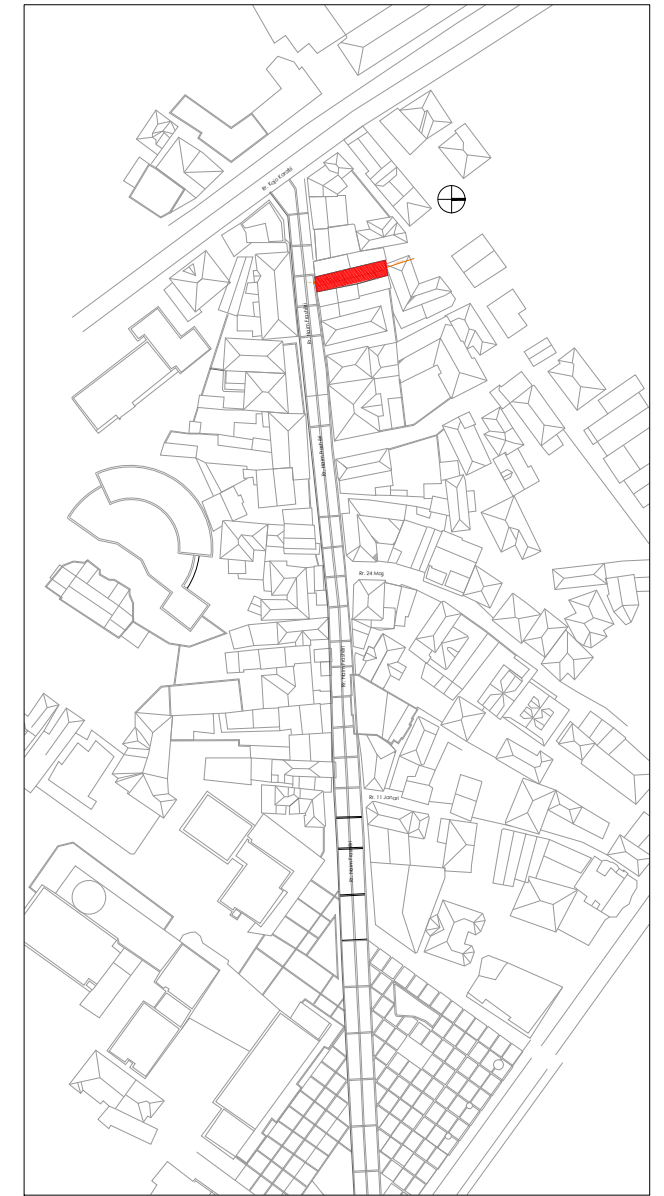
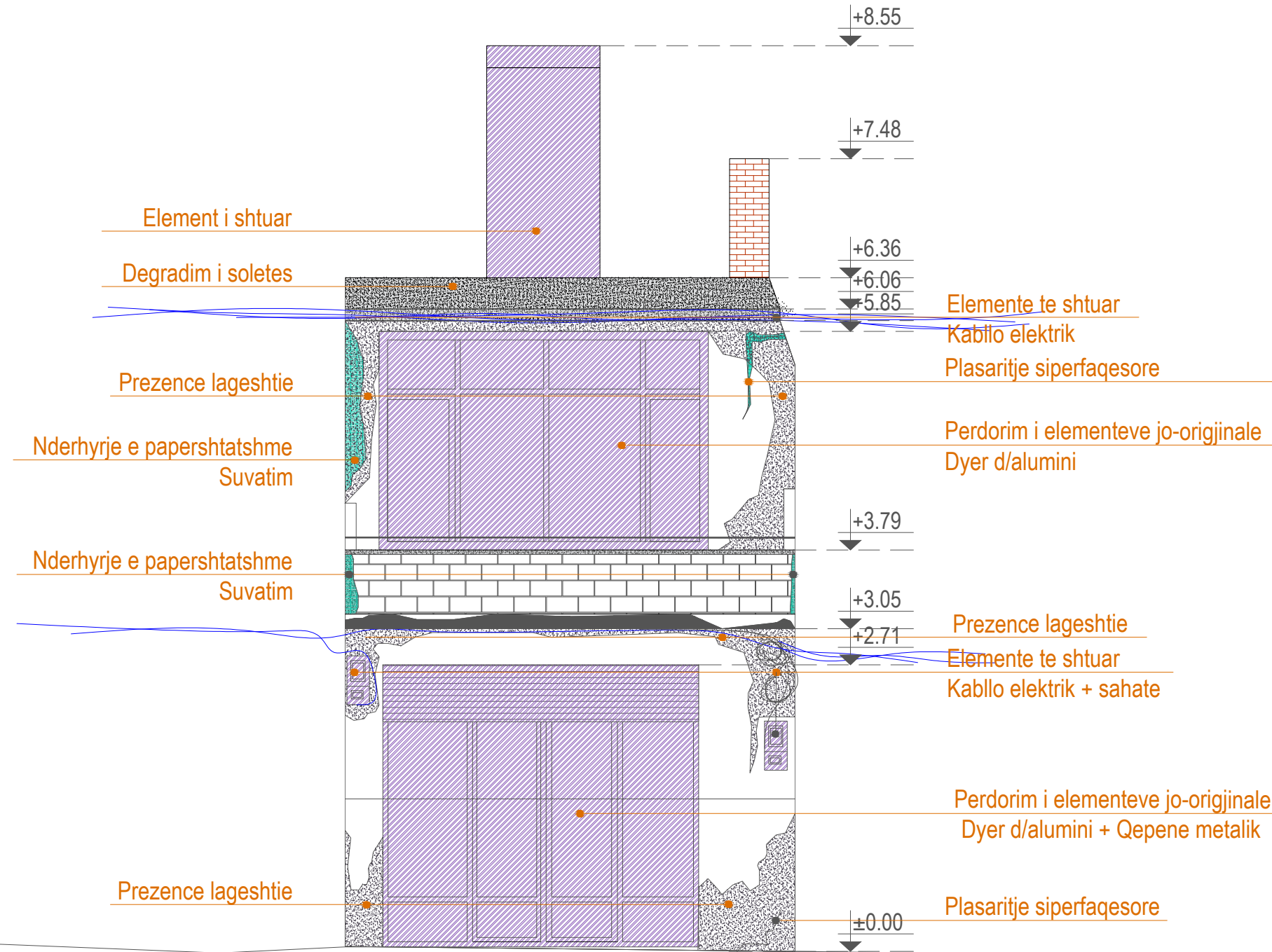

- Shënime të rëndësishme**
1. Projekti i dokumentuar është në fazën e projekti i zbatimit;
 2. Projekti pasqyron problematikat e objekteve ekzistuese të cilat do të restaurohen sipas kriterëve të cilat do të restaurohen sipas kriterëve të përcaktuara nga Ligji Nr. 27/2018 "Për trashëgiminë Kulturore dhe Muzetë";
 3. Për çdo ndryshim të nevojshëm do të realizohen nëpërmjet autoritetit kontraktor.

Materiali

	Plaka Plaka ose pllaka 1 e vogël në material angtiz, këllët gjurmë e astipër dhe me ngjyrë daktë bluar nga kufja në të kuqe, nga e cila në të errët.		Materiale guri Guri ndryshet në sipërfaqe të punuar, dekorativë ose strukturor me sipërfaqe dhe ngjyrë të ndryshueshme.		Materiali druri Të gjithë elementet me bazë druri, nga druri i miv deri në lamellar dhe elemente prej drurit të rrezatuar, qerë dhe drëzë, grila, panele çipboard...		Materiali i drurit i llakuar Të gjithë elementet me bazë druri, nga druri i miv deri në lamellar dhe elemente prej drurit të rrezatuar, qerë dhe drëzë, grila, panele çipboard...		Materiali Metalik Objekte ose përbërës metalikë me sipërfaqe të llakuar ose të pjekur (qelq, hekur, çelq, titani...)		Materiali Plastik Materiale të thjeshta ose të përbëra polimer me sipërfaqe të llakuar dhe ngjyrë të ndryshueshme (PVC, tekstil me fibrë celuloz, gome...)						
	Suva Sisteme rrezonance muratore që ngarrithe me një funksion estetik.		Materiali çimento për dyshemetë Material i përbërë nga një pëzierje lëvizëse dhe qerë të shpërndarë ose fragmente guri të thyer.		Materiali keramik Elemente me bazë keramikë me përfundim të enjuar dhe jo me shpat (qelq, guri...)		Materiali për dysheme keramikë Elemente me bazë keramikë me përfundim të enjuar dhe jo me shpat (qelq, guri...)		Mermer Shkëlqim metamorfik që përmban kryesisht nga karbonat kalciumi.		Xham Materiali i thyeshkët, i përbërë ose i punuar me karakteristika të ndryshueshme (transparencë, përfundim, ngjyrë...)		Antropik Degradimi i shkaktuar nga një ndërhyrje e pakujdesshme e njërit ose një veprimi që shkakton dëmtim pa vullnet të saktë.		Njolla Ndryshimi që ndodh me pigmentimin accidental dhe të shkaktohet nga sipërfaqe, ka të bëjë me prirjen e materialit të huaj në substrat (ndryshk, bojë...)		Shpërberje Degradimi për shkak të depozitimit të karbonatit nga shkëputja e hidratave ose kristalëve në stres mekanik minimal.
	Liq Përzierja e lëndës, rreth ose lëvizës të metra dhe ujë që përdoret si lëndës gjurmë.		Materiali për dysheme metalikë Objekte ose përbërës metalikë me sipërfaqe të llakuar ose të pjekur (qelq, hekur, çelq, titani...)		Xham Materiali i thyeshkët, i përbërë ose i punuar me karakteristika të ndryshueshme (transparencë, përfundim, ngjyrë...)		Gërryerje Proces natyror dhe i pakujdesshëm i konsumit të ngjashëm dhe të vazhdueshëm të një material.		Deformim Ndryshimi i formës që ndikon në tërë trashësinë e materialit.		Depozitim sipërfaqësor Alteracione dështim të shkaktohet nga materialit në kushte natyrore, termike, mekanike, gjatë...)		Mungesë elementit Niveli dhe hapësira e gjerë. Termi përdoret kur kjo formë e degradimit nuk mund të përshkruhet me shprehjet e tjera të fjalorit.		Myshk Ndryshimi i kufizuar në modifikimet natyrore të sipërfaqes së materialit nga një rritje, e një ose më shumë shprehjeve sipërfaqësore dhe ndërkohësisht në një nivel të lartë.		Shpërberje Degradimi për shkak të ekspozimit të materialit nga sipërfaqe.
	Liq Përzierja e lëndës, rreth ose lëvizës të metra dhe ujë që përdoret si lëndës gjurmë.		Materiali për dysheme metalikë Objekte ose përbërës metalikë me sipërfaqe të llakuar ose të pjekur (qelq, hekur, çelq, titani...)		Xham Materiali i thyeshkët, i përbërë ose i punuar me karakteristika të ndryshueshme (transparencë, përfundim, ngjyrë...)		Gërryerje Proces natyror dhe i pakujdesshëm i konsumit të ngjashëm dhe të vazhdueshëm të një material.		Deformim Ndryshimi i formës që ndikon në tërë trashësinë e materialit.		Depozitim sipërfaqësor Alteracione dështim të shkaktohet nga materialit në kushte natyrore, termike, mekanike, gjatë...)		Mungesë elementit Niveli dhe hapësira e gjerë. Termi përdoret kur kjo formë e degradimit nuk mund të përshkruhet me shprehjet e tjera të fjalorit.		Myshk Ndryshimi i kufizuar në modifikimet natyrore të sipërfaqes së materialit nga një rritje, e një ose më shumë shprehjeve sipërfaqësore dhe ndërkohësisht në një nivel të lartë.		Shpërberje Degradimi për shkak të ekspozimit të materialit nga sipërfaqe.

Degradimet

	Alterim kromatik Ndryshimi që përshfaqet ndryshimi i parametereve që përcaktojnë ngjyrën e referencës në zona të mëdha ose të lokalizuara.		Lageshtia Caktim e per
--	------------------------------------------------------------------------------------------------------------------------------------------------------	--	----------------------------------

Rruga "DASHI VAKRI" nr 106 Tiranë
 Mobil: 00355 69 20 38 848
 e-mail: ark@spahera.com
 e-mail: ark@spahera.com

"SPHAERA" sh.p.k
 PROJEKTI
 SUPERVIZION
 KOLAUDIM

RESTAURIMI DHE RIQUALIFIKIMI URBAN I QENDRES HISTORIKE DHE ZONES SE MBROJTUR TE QYTETIT TE POGRADECIT

Autoriteti Kontraktor: Bashkia Pogradec

Seksioni | Emërtimi i vizatimit: RESTAURIMI DHE RIQUALIFIKIMI URBAN I QENDRES HISTORIKE DHE ZONES SE MBROJTUR TE QYTETIT TE POGRADECIT
 Objekti A.PG.2_PATOLOGJITË E FSADES

FAZA E PROJEKTI: GRUPI I PROJEKTIMIT:
 Projekt zbatimi "SPHAERA" sh.p.k
 Ing. AJKID TOPORE Ark. Iva MEZEZI
 Ing. Rest. Genc SAMIMI
 Ark. Elina Manushi, Ark. Lorenc Basho

NUMRI I VIZATIMIT: A-A.PG.05_05

DATA: Gusht 2021
SHKALLA: 1:1.00

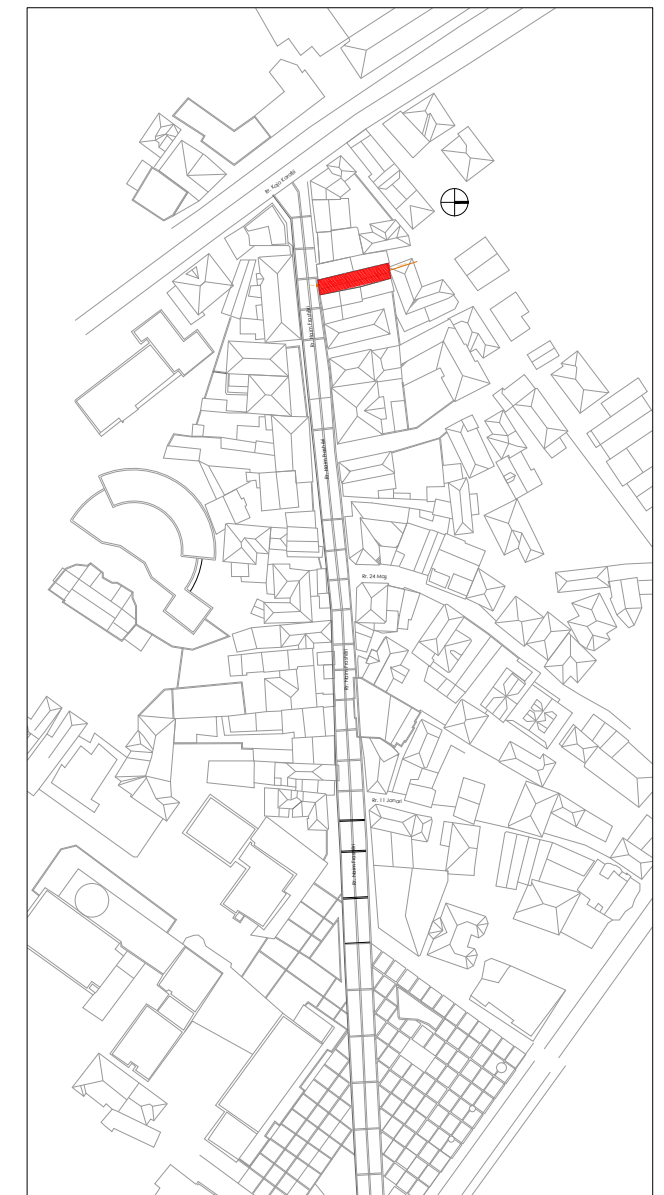
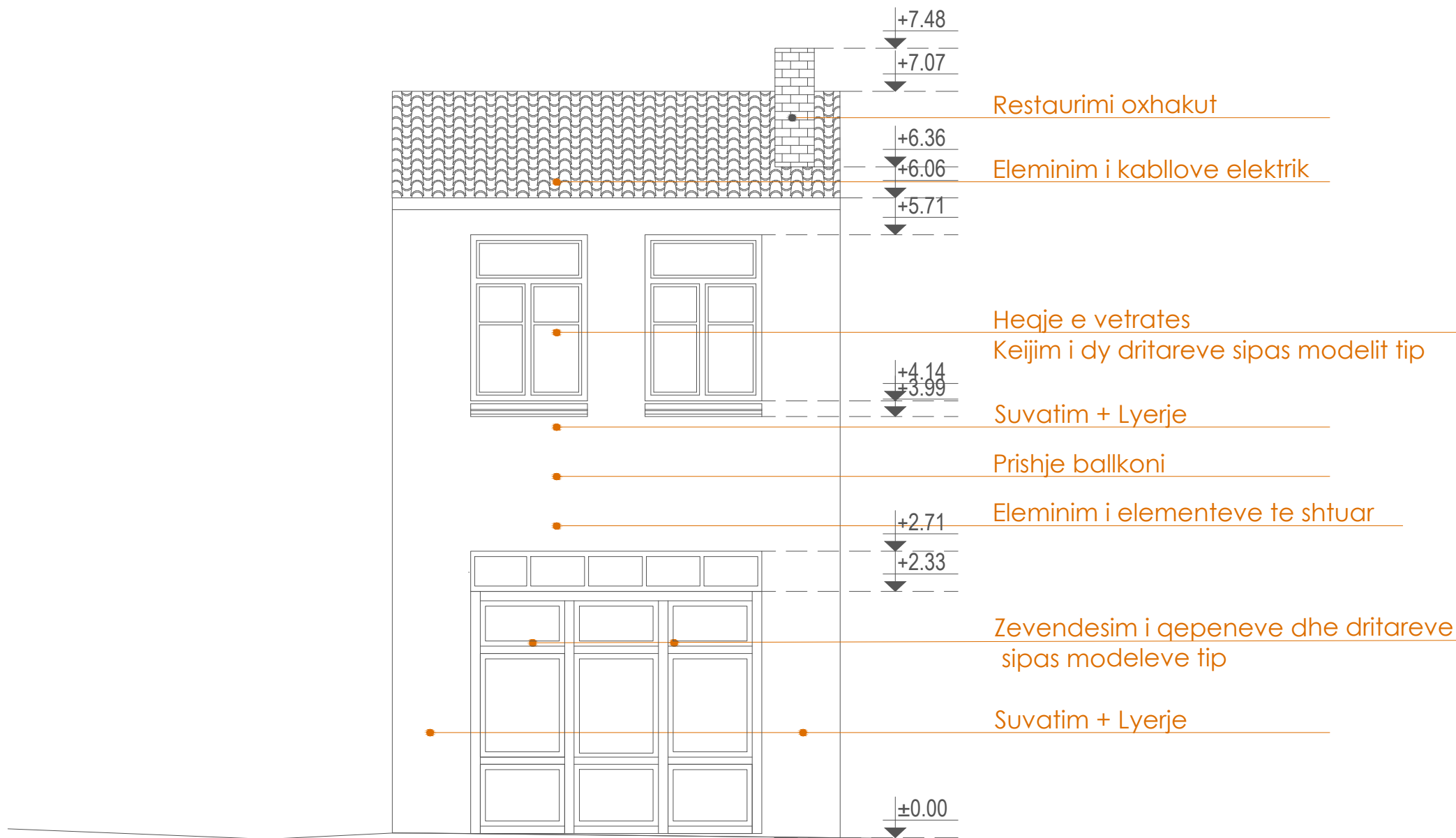

Shënime të rëndësishme

1. Projekti i dokumentuar është në fazën e projekti i zbatimit;
2. Projekti pasqaron problematikat e objekteve ekzistuese të cilat do të restaurohen sipas kriterëve të përcaktuara nga Ligji Nr. 27/2018 "Për trashëgiminë Kulturore dhe Muzetë";
3. Për çdo ndryshim të nevojshëm do të realizohen nëpërmjet autoritetit kontraktor.

Rruga "GJASMI VAKRI" nr 106 Tiranë
Mobil: 00355 69 20 38 848

e-mail: ark@topore@yahoo.com
e-mail: ark@topore@sphaera.al



RESTAURIMI DHE RIKUALIFIKIMI URBAN I QENDRES HISTORIKE DHE ZONES SE MBROJTUR TE QYTETIT TE POGRADECIT

Autoriteti Kontraktor:	Bashkia Pogradec
Seksioni 	RESTAURIMI DHE RIKUALIFIKIMI URBAN I QENDRES HISTORIKE DHE ZONES SE MBROJTUR TE QYTETIT TE POGRADECIT
Emërtimi i vizatimit:	Objekti A.PG.2_PATOLOGJITË E FASADËS
FAZA E PROJEKTIT:	GRUPI I PROJEKTIMIT:
Projekt zbatimi	"SPHAERA" sh.p.k
NUMRI I VIZATIMIT:	Ing. Ajkid TOPORE Ark. Iva MEZEZI
A-A.PG.05_06	Ing. Rest. Genc SAMIMI
DATA:	Ark. Elina Manushi Ark. Lorenc Basho
Gusht 2021	SHKALLA:
	1:1.00

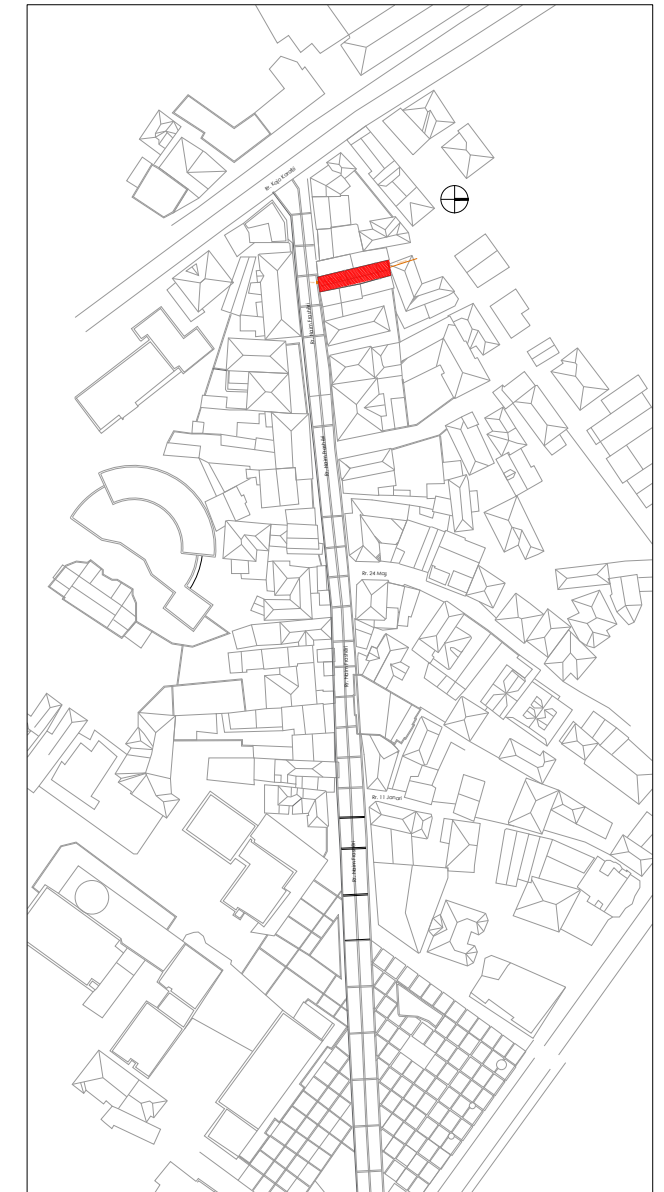

Shënime të rëndësishme

1. Projekti i dokumentuar është në fazën e projekti i zbatimit;
2. Projekti pasqyron problematikat e objekteve ekzistuese të cilat do të restaurohen sipas kriterëve të përcaktuara nga Ligji Nr. 27/2018 "Për trashëgiminë Kulturore dhe Muzetë";
3. Për çdo ndryshim të nevojshëm do të realizohen nëpërmjet autoritetit kontraktor.

Rruga "GJARM VAKRI" nr 106 Tiranë
 Mobil: 00355 69 20 38 848

e-mail: ark@topore@yahoo.com
 e-mail: ark@topore@sphaera.al



RESTAURIMI DHE RIKUALIFIKIMI URBAN I QENDRES HISTORIKE DHE ZONES SE MBROJTUR TE QYTETIT TE POGRADECIT

Autoriteti Kontraktor:	Bashkia Pogradec
Seksioni Emërtimi i vizatimit:	RESTAURIMI DHE RIKUALIFIKIMI URBAN I QENDRES HISTORIKE DHE ZONES SE MBROJTUR TE QYTETIT TE POGRADECIT Objekti A.PG.2_PATOLOGJITË E FASADËS
FAZA E PROJEKTIT:	GRUPI I PROJEKTIMIT:
Projekt zbatimi	"SPHAERA" sh.p.k
NUMRI I VIZATIMIT:	Ing. Ajkid TOPORE Ark. Iva MEZEZI
A-A.PG.05_07	Ing. Rest. Genc SAMIMI Ark. Elina Manushi Ark. Lorenc Basho
DATA:	SHKALLA:
Gusht 2021	1:1.00

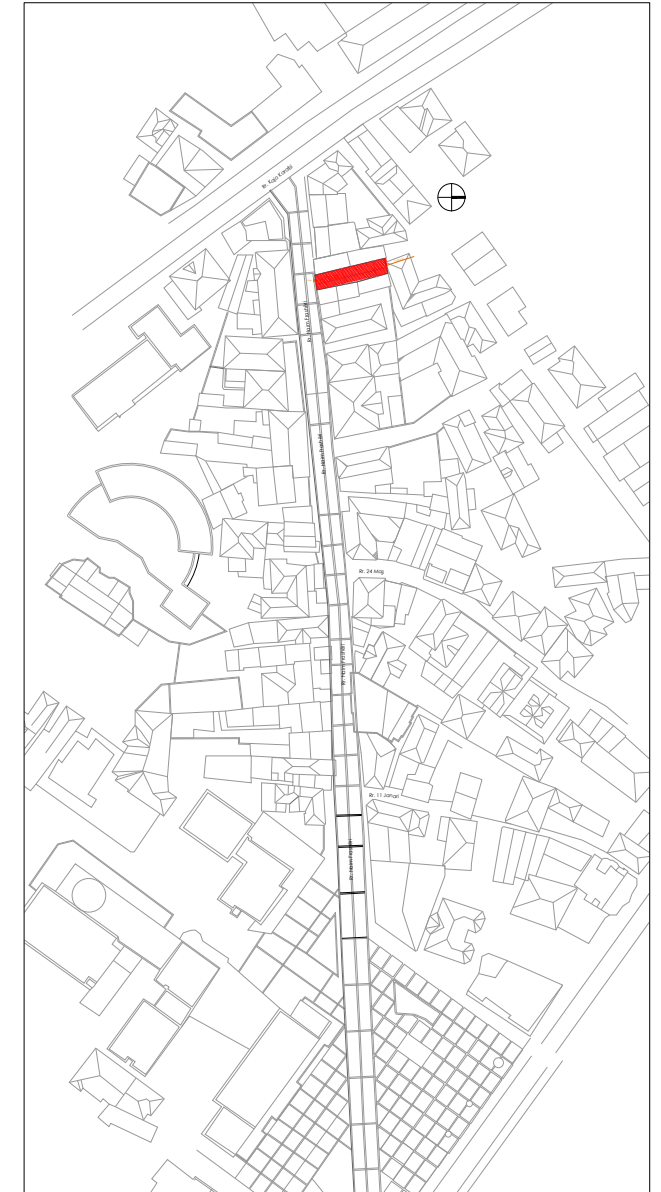
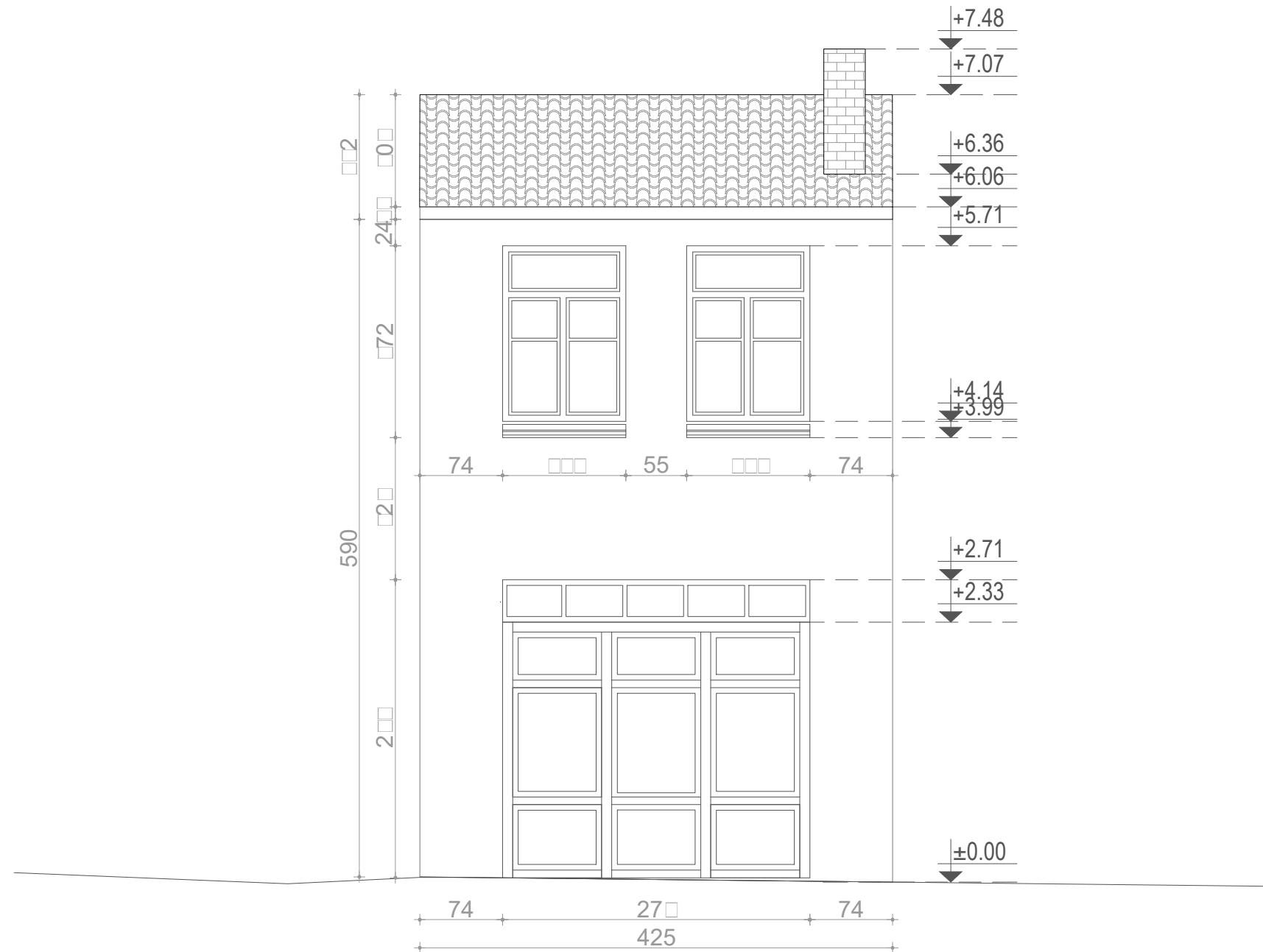

Shënime të rëndësishme

1. Projekti i dokumentuar është në fazën e projekti i zbatimit;
2. Projekti pasqyron problematikat e objekteve ekzistuese të cilat do të restaurohen sipas kriterëve të përcaktuara nga Ligji Nr. 27/2018 "Për trashëgiminë Kulturore dhe Muzetë";
3. Për çdo ndryshim të nevojshëm do të realizohen nëpërmjet autoritetit kontraktor.

Rruga "GJASMI VAKRI" nr 106 Tiranë
 Mobil: 00355 69 20 38 848

e-mail: ark@topore@yahoo.com
 e-mail: ark@topore@sphaera.al



RESTAURIMI DHE RIKUALIFIKIMI URBAN I QENDRES HISTORIKE DHE ZONES SE MBROJTUR TE QYTETIT TE POGRADECIT

Autoriteti Kontraktor:	Bashkia Pogradec
Seksioni Emërtimi i vizatimit:	RESTAURIMI DHE RIKUALIFIKIMI URBAN I QENDRES HISTORIKE DHE ZONES SE MBROJTUR TE QYTETIT TE POGRADECIT Objekti A.PG.2_PATOLOGJITË E FASADËS
FAZA E PROJEKTIT:	GRUPI I PROJEKTIMIT:
Projekt zbatimi	"SPHAERA" sh.p.k
NUMRI I VIZATIMIT:	Ing. Ajkid TOPORE Ark. Iva MEZEZI
A-A.PG.05_08	Ing. Rest. Genc SAMIMI Ark. Elina Manushi, Ark. Lorenc Basho
DATA:	SHKALLA:
Gusht 2021	1:1.00

PAMJA NGA jug - LINDJA, NDRIÇIMI NË FASADË SH:1:50

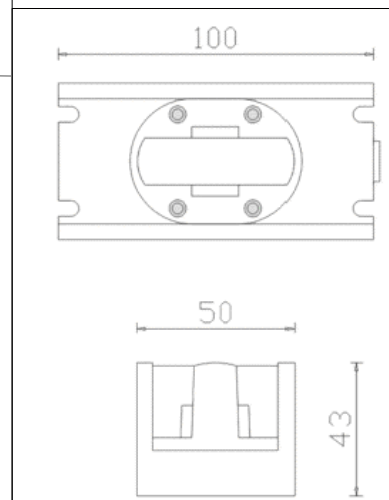
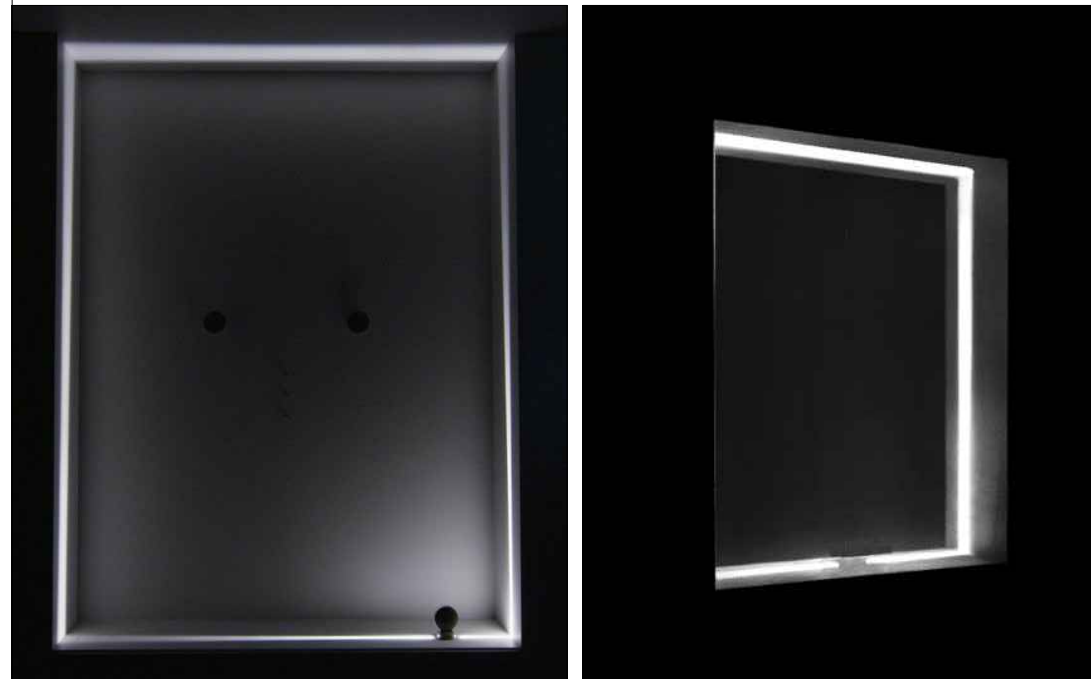
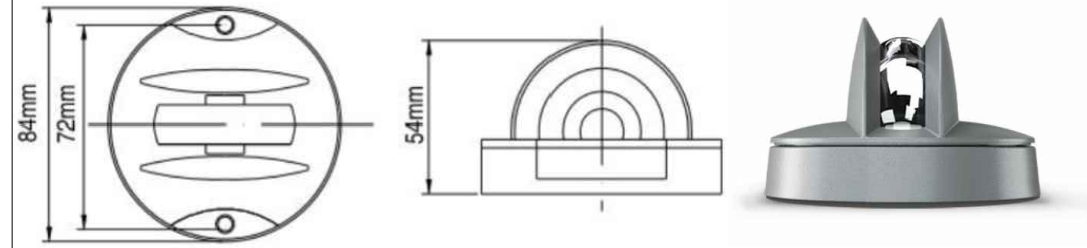
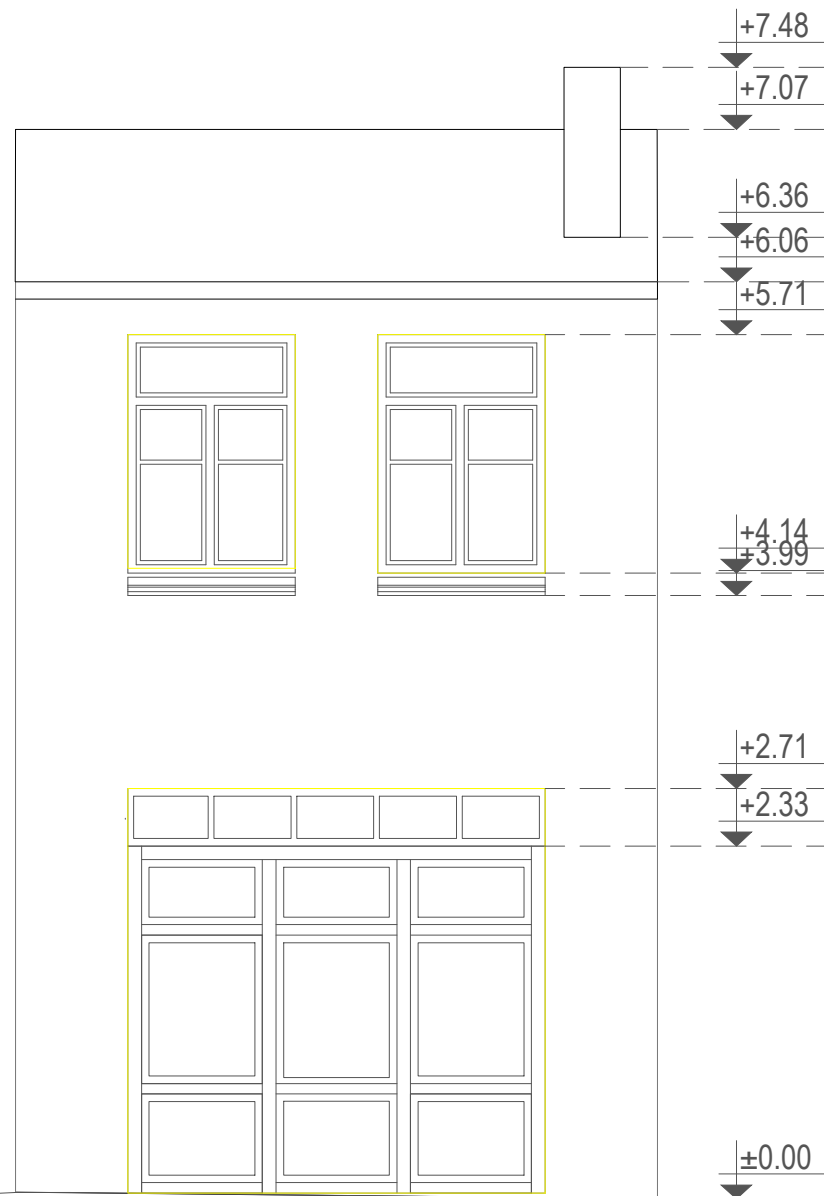

POZICIONIMI NË HARTË_ ZONA A

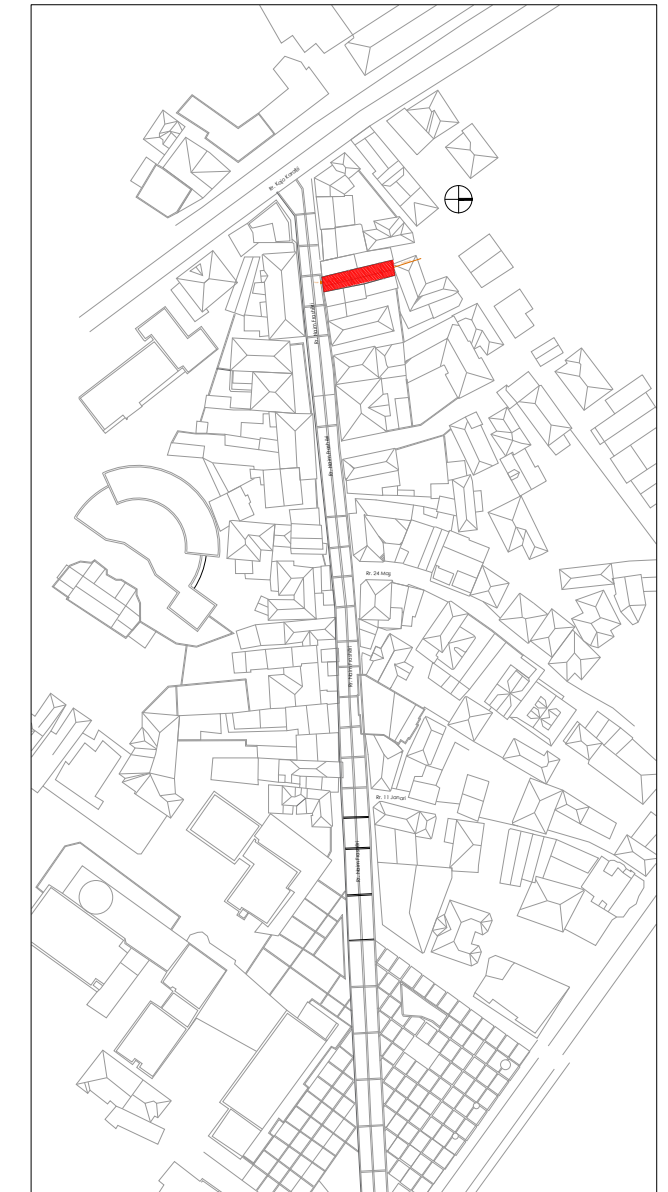

Shënime të rëndësishme

1. Projekti i dokumentuar është në fazën e projekti i zbatimit;
2. Projekti pasqaron problematikat e objekteve ekzistuese të cilat do të restaurohen sipas kriterëve të përcaktuara nga Ligji Nr. 27/2018 "Për trashëgiminë Kulturore dhe Muzetë";
3. Për çdo ndryshim të nevojshëm do të realizohen nëpërmjet autoritetit kontraktor.

Rruga "GJAZMI VAKRI" nr 106 Tiranë
 Mobil: 00355 69 20 38 848

e-mail: ajk@topore@yahoo.com
 e-mail: ajk@topore@sphaera.al



RESTAURIMI DHE RIQUALIFIKIMI URBAN I QENDRES HISTORIKE DHE ZONES SE MBROJTUR TE QYTETIT TE POGRADECIT

Autoriteti Kontraktor:	Bashkia Pogradec
Seksioni Emërtimi i vizatimit:	RESTAURIMI DHE RIQUALIFIKIMI URBAN I QENDRES HISTORIKE DHE ZONES SE MBROJTUR TE QYTETIT TE POGRADECIT Objekti A.PG.2_PATOLOGJITË E FASADËS
FAZA E PROJEKTIT:	GRUPI I PROJEKTIMIT:
Projekt zbatimi	"SPHAERA" sh.p.k
NUMRI I VIZATIMIT:	Ing. Ajkida TOPORE Ark. Iva MEZEZI
A-A.PG.05_10	Ark. Rest. Genc SAMIMI
DATA:	Ark. Elina Manushi Ark. Lorenc Basho
Gusht 2021	
SHKALLA:	
	1:1.00

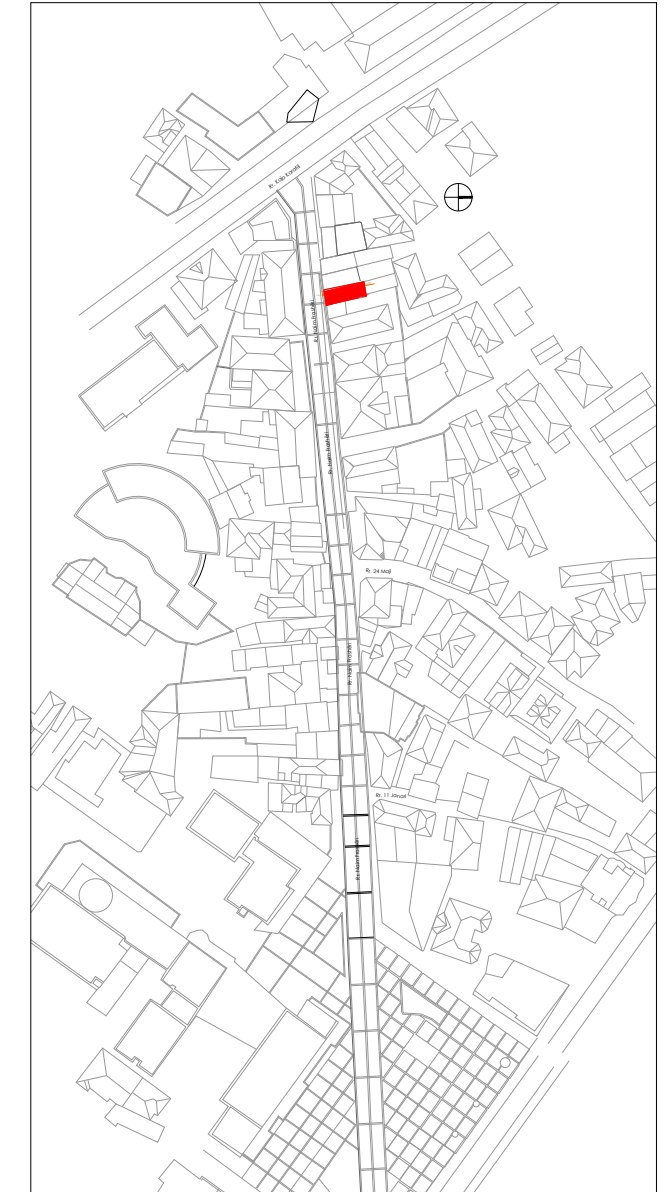
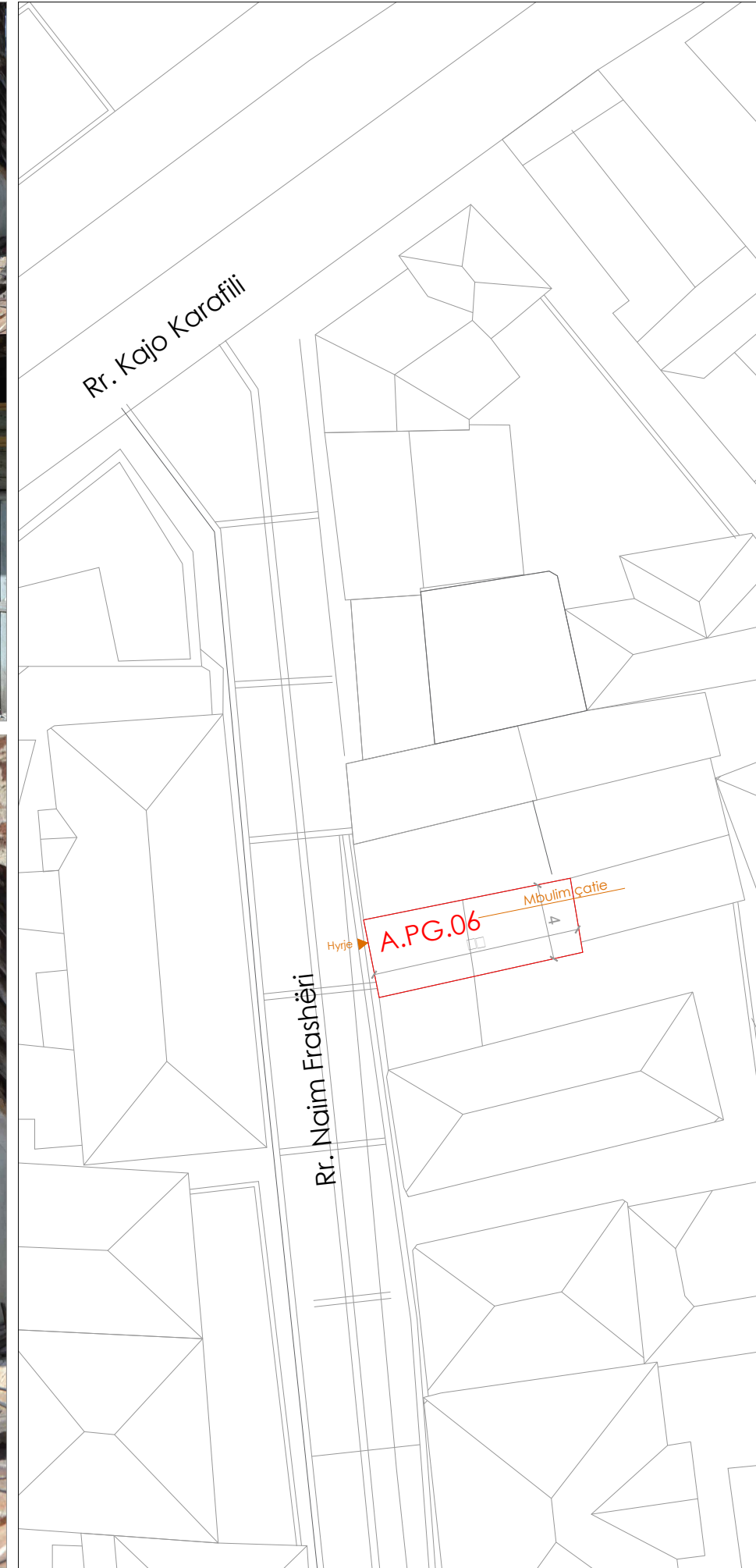

Shënime të rëndësishme

1. Projekti i dokumentuar është në fazën e projektit të zbatimit;
2. Projekti pasqyron problematikat e objekteve ekzistuese të cilat do të restaurohen sipas kriterëve të përcaktuara nga Ligji Nr. 27/2018 "Për trashëgiminë Kulturore dhe Muzetë";
3. Për çdo ndryshim të nevojshëm do të realizohen nëpërmjet autoritetit kontraktor.

Rruga "GAZIM VATHI" nr 106 Tiranë
 Mobil: 00355 69 20 38 848

e-mail: a.jk@topore@yahoo.com
 e-mail: a.jk@topore@sphaera.al



RESTAURIMI DHE RIKUALIFIKIMI URBAN I QENDRES HISTORIKE DHE ZONËS SË MBROJTUR TË QYTETIT TË POGRADECIT

Autoriteti Kontraktor:	Bashkia Pogradec
Seksioni Emërtimi i vizatimit:	RESTAURIMI DHE RIKUALIFIKIMI URBAN I QENDRËS HISTORIKE DHE ZONËS SË MBROJTUR TË QYTETIT TË POGRADECIT Objekti A.PG.6_Planvendosje gjendja ekzistuese
FAZA E PROJEKTIT:	GRUPI I PROJEKTIMIT:
Projekt zbatimi	"SPHAERA" sh.p.k
NUMRI I VIZATIMIT:	Ing. A.JKID TOPORE Ark. Iva MEZEZI
A-A.PG.06_01	Ing. Rest. Genc SAMIMI Ark. Elna MANUSHI Ark. Lorenc BASHO
DATA:	SHKALLA:
Gusht 2021	1:1.00

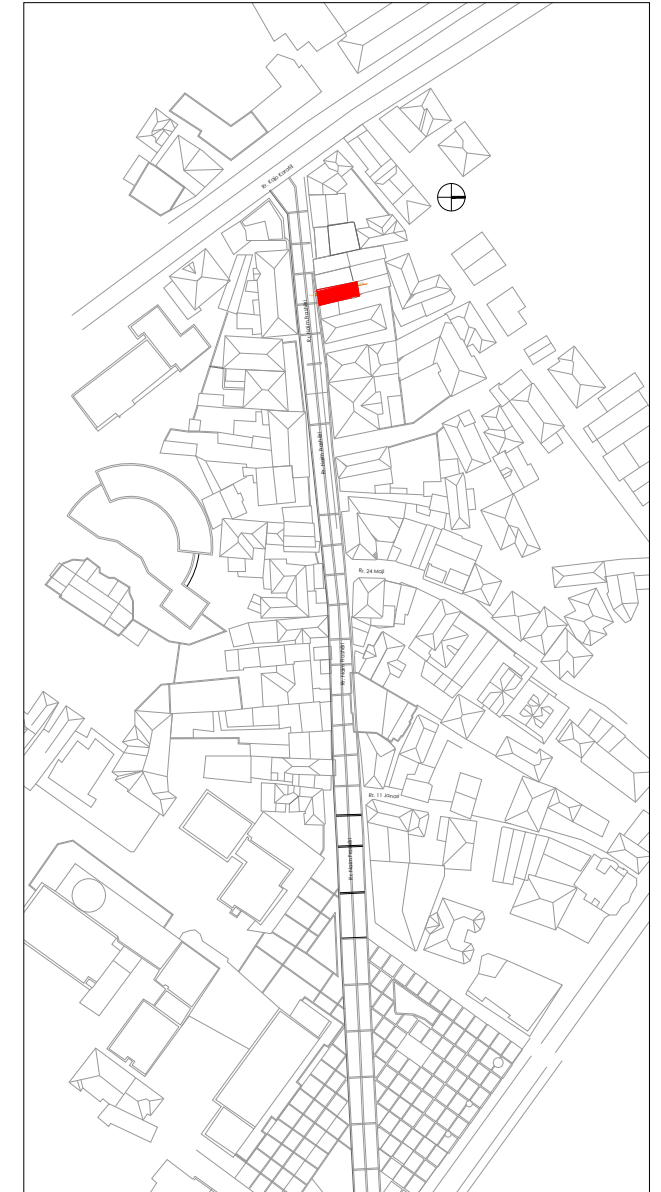
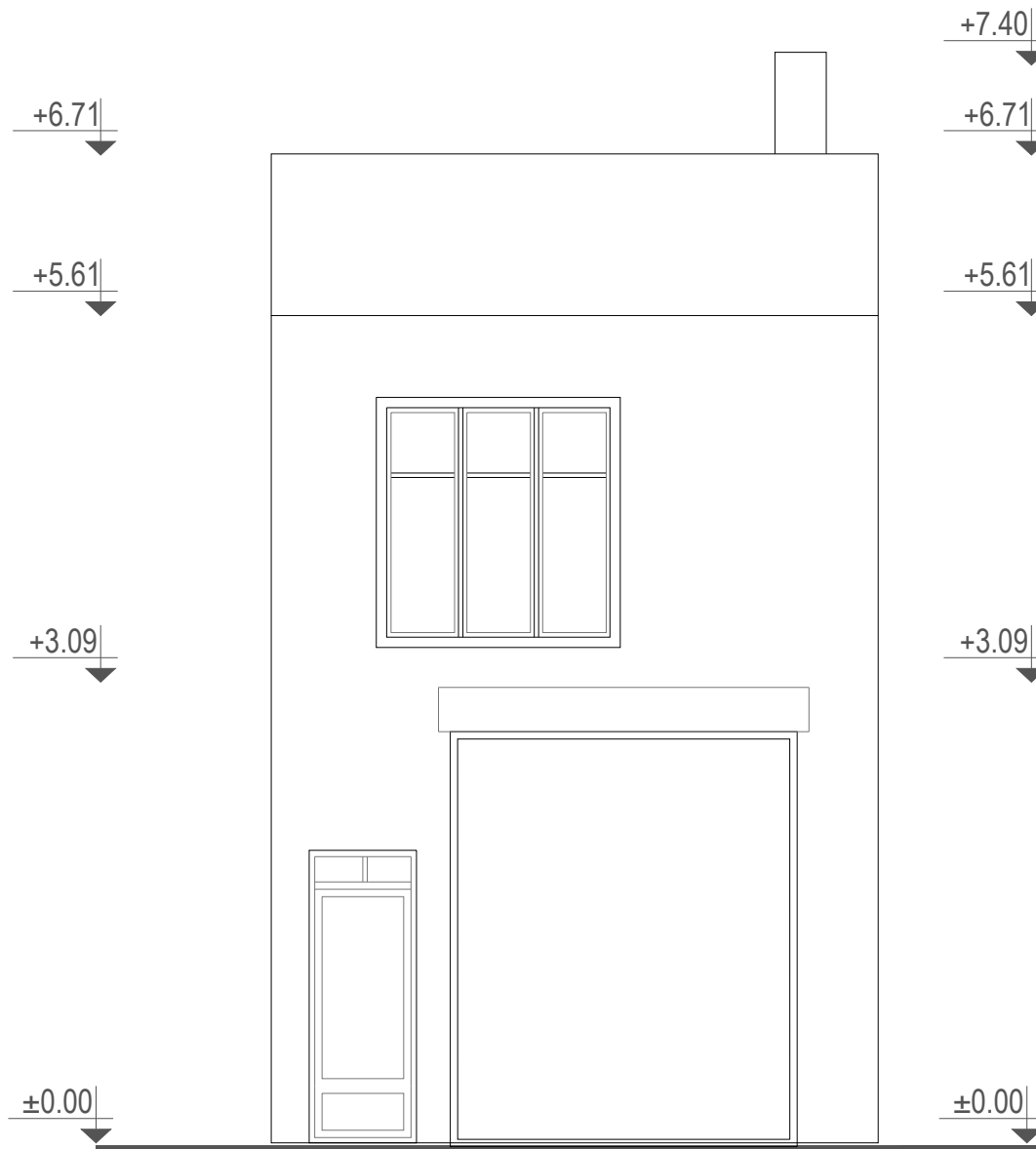

Shënime të rëndësishme

1. Projekti i dokumentuar është në fazën e projektit të zbatimit;
2. Projekti pasqyron problematikat e objekteve ekzistuese të cilat do të restaurohen sipas kriterëve të përcaktuara nga Ligji Nr. 27/2018 "Për trashëgiminë Kulturore dhe Muzetë";
3. Për çdo ndryshim të nevojshëm do të realizohen nëpërmjet autoritetit kontraktor.

Rruga "QAZIM VATHI" nr 106 Tiranë
 Moduli 00355 67 20 38 848

e-mail: alkidtopore@yahoo.com
 e-mail: alkidtopore@sphaera.al



RESTAURIMI DHE RIKUALIFIKIMI URBAN I QENDRES HISTORIKE DHE ZONES SE MBROJTUR TE QYTETIT TE POGRADECIT

Autoriteti Kontraktor:	Bashkia Pogradec
Seksioni Emërtimi i vizatimit:	RESTAURIMI DHE RIKUALIFIKIMI URBAN I QENDRES HISTORIKE DHE ZONES SE MBROJTUR TE QYTETIT TE POGRADECIT Objekti A.PG.6_Pamja nga lindja, gjendja ekzistuese
FAZA E PROJEKTIT:	GRUPI I PROJEKTIMIT:
Projekt zbatimi	"SPHAERA" sh.p.k
NUMRI I VIZATIMIT:	Ing. Ajkid TOPORE Ark. Iva MEZEZI
A-A.PG.06_02	Ing. Rest. Genc SAMIMI Ark. Elina MANUSHI Ark. Lorenc BASHO
DATA:	SHKALLA:
Gusht 2021	1:1.00

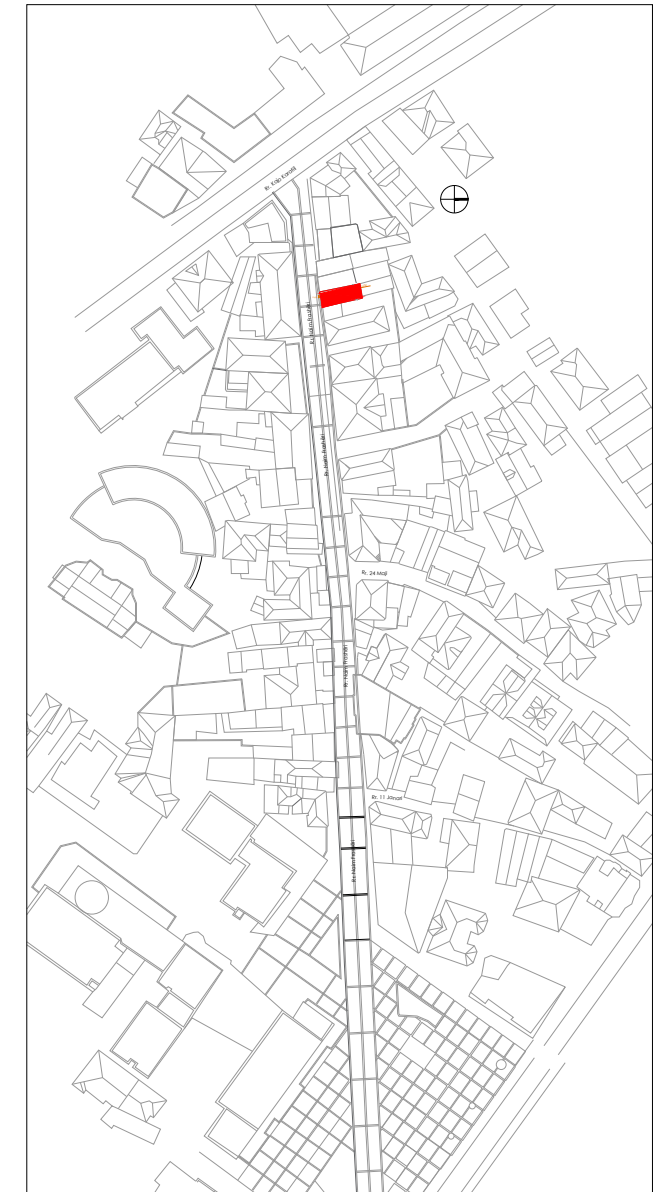

Dritare druri
degraduar

Suva

Derë druri

Qepenë metalike

Oxhak

Mbulim me çati

Suva

Stehë e vogël
metalike me tjegulla

Qepenë metalike

Shënime të rëndësishme

1. Projekti i dokumentuar është në fazën e projektit të zbatimit;
2. Projekti pasqyron problematikat e objekteve ekzistuese të cilat do të restaurohen sipas kriterëve të përcaktuara nga Ligji Nr. 27/2018 "Për trashëgiminë Kulturore dhe Muzetë";
3. Për çdo ndryshim të nevojshëm do të realizohen nëpërmjet autoritetit kontraktor.

Rruga "GAZIM VATHI" nr 106 Tiranë
Modi 00355 69 20 38 848







e-mail: alkidtopore@yahoo.com
e-mail: alkidtopore@sphaera.al

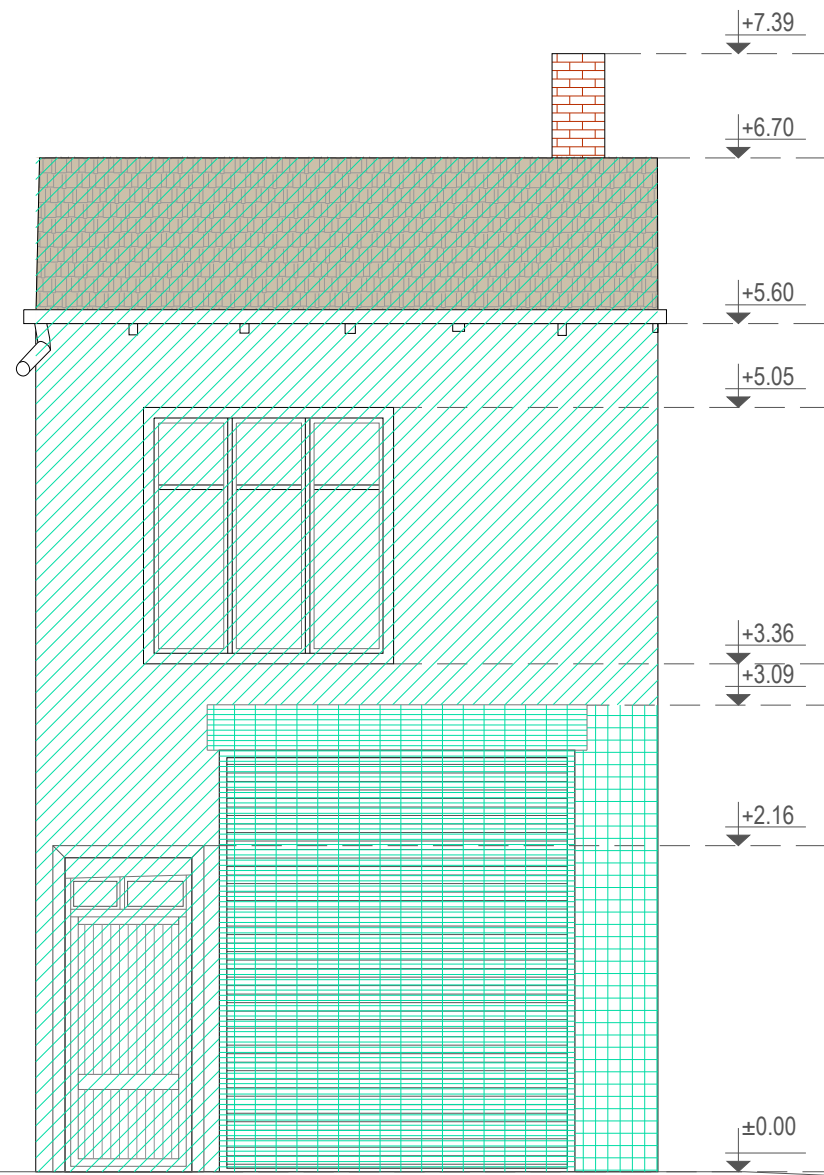

RESTAURIMI DHE RIKUALIFIKIMI URBAN I QENDRES HISTORIKE DHE ZONËS SË MBROJTUR TË QYTETIT TË POGRADECIT

Autoriteti Kontraktor:	Bashkia Pogradec
Seksioni Emërtimi i vizatimit:	RESTAURIMI DHE RIKUALIFIKIMI URBAN I QENDRËS HISTORIKE DHE ZONËS SË MBROJTUR TË QYTETIT TË POGRADECIT Objekti A.PG.6_ANALIZA E MATERIALEVE TË FASADËS
FAZA E PROJEKTIT:	GRUPI I PROJEKTIMIT:
Projekt zbatimi	"SPHAERA" sh.p.k
NUMRI I VIZATIMIT:	Ing. Ajkid TOPORE Ark. Iva MEZEZI
A-A.PG.06_03	Ing. Rest. Genc SAMIMI Ark. Elina MANUSHI Ark. Lorenc BASHO
DATA:	SHKALLA:
Gusht 2021	1:1.00



-  Elemente ne fasade te ruajtur sipas origjinales
-  Elemente te shtuan ne fasade
-  Elemente te tjetersuar ne fasade
-  Suva e ndryshuar nga origjinalja
-  Elemente origjinal te hequr gjate nderhyrjeve
-  Volume te shtuara
-  Volum i ri

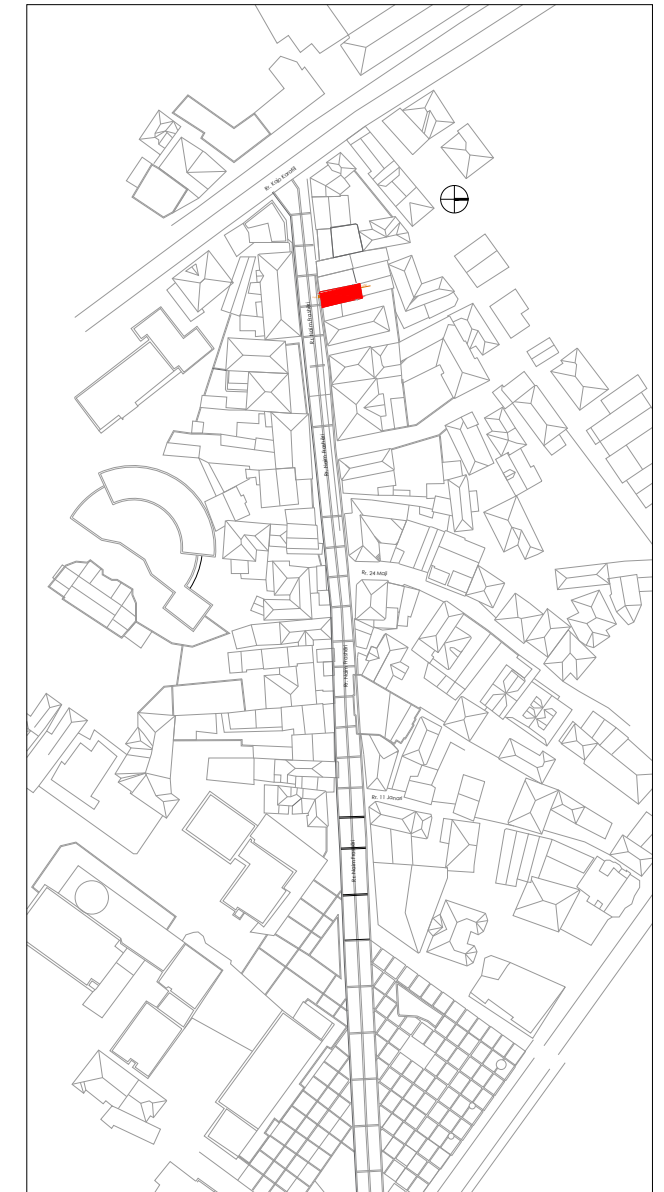

Shënime të rëndësishme

1. Projekti i dokumentuar është në fazën e projektit të zbatimit;
2. Projekti pasqyron problematikat e objekteve ekzistuese të cilat do të restaurohen sipas kriterëve të përcaktuara nga Ligji Nr. 27/2018 "Për trashëgiminë Kulturore dhe Muzetë";
3. Për çdo ndryshim të nevojshëm do të realizohen nëpërmjet autoritetit kontraktor.

Rruga "QAZIM VATHI" nr 106 Tiranë
 Moduli 00355 67 20 38 848

e-mail: ark@topore@yahoo.com
 e-mail: ark@topore@sphaera.al



RESTAURIMI DHE RIKUALIFIKIMI URBAN I QENDRES HISTORIKE DHE ZONES SE MBROJTUR TE QYTETIT TE POGRADECIT

Autoriteti Kontraktor:	Bashkia Pogradec
Seksioni Emërtimi i vizatimit:	RESTAURIMI DHE RIKUALIFIKIMI URBAN I QENDRES HISTORIKE DHE ZONES SE MBROJTUR TE QYTETIT TE POGRADECIT Objekti A.PG.6_Pamja nga lindja, gjendja ekzistuese
FAZA E PROJEKTIT:	GRUPI I PROJEKTIMIT:
Projekt zbatimi	"SPHAERA" sh.p.k
NUMRI I VIZATIMIT:	Ing. Ajkid TOPORE Ark. Iva MEZEZI
A-A.PG.06_04	Ing. Rest. Genc SAMIMI Ark. Elina MANUSHI Ark. Lorenc BASHO

DATA: Gusht 2021
SHKALLA: 1:1.00

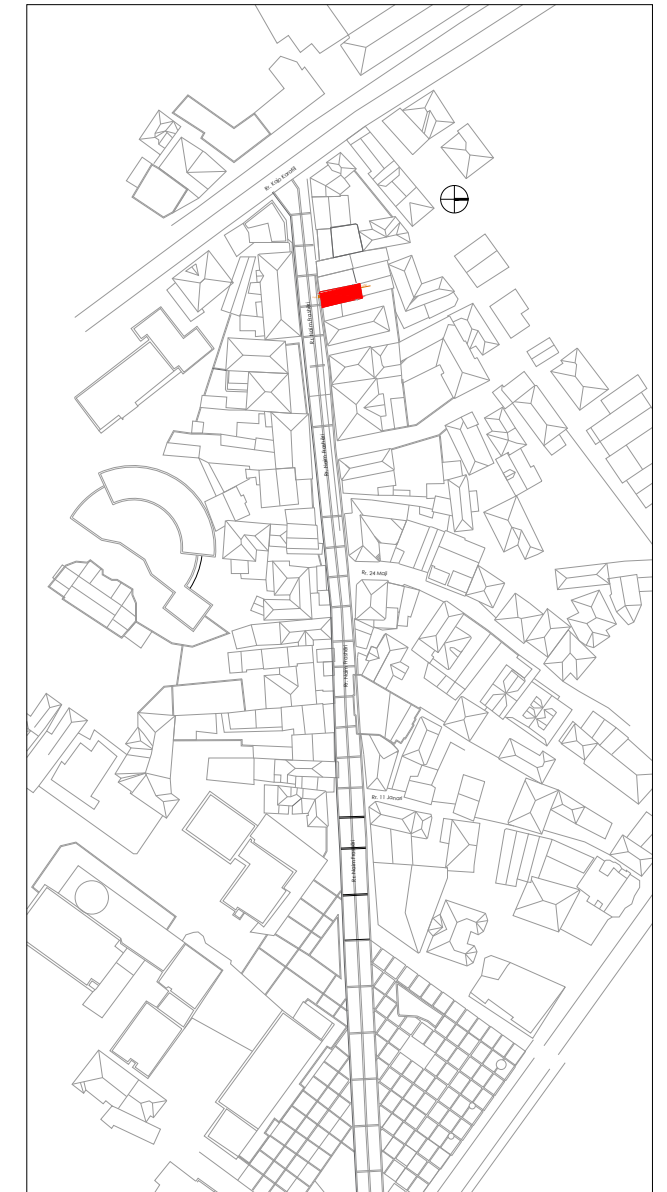
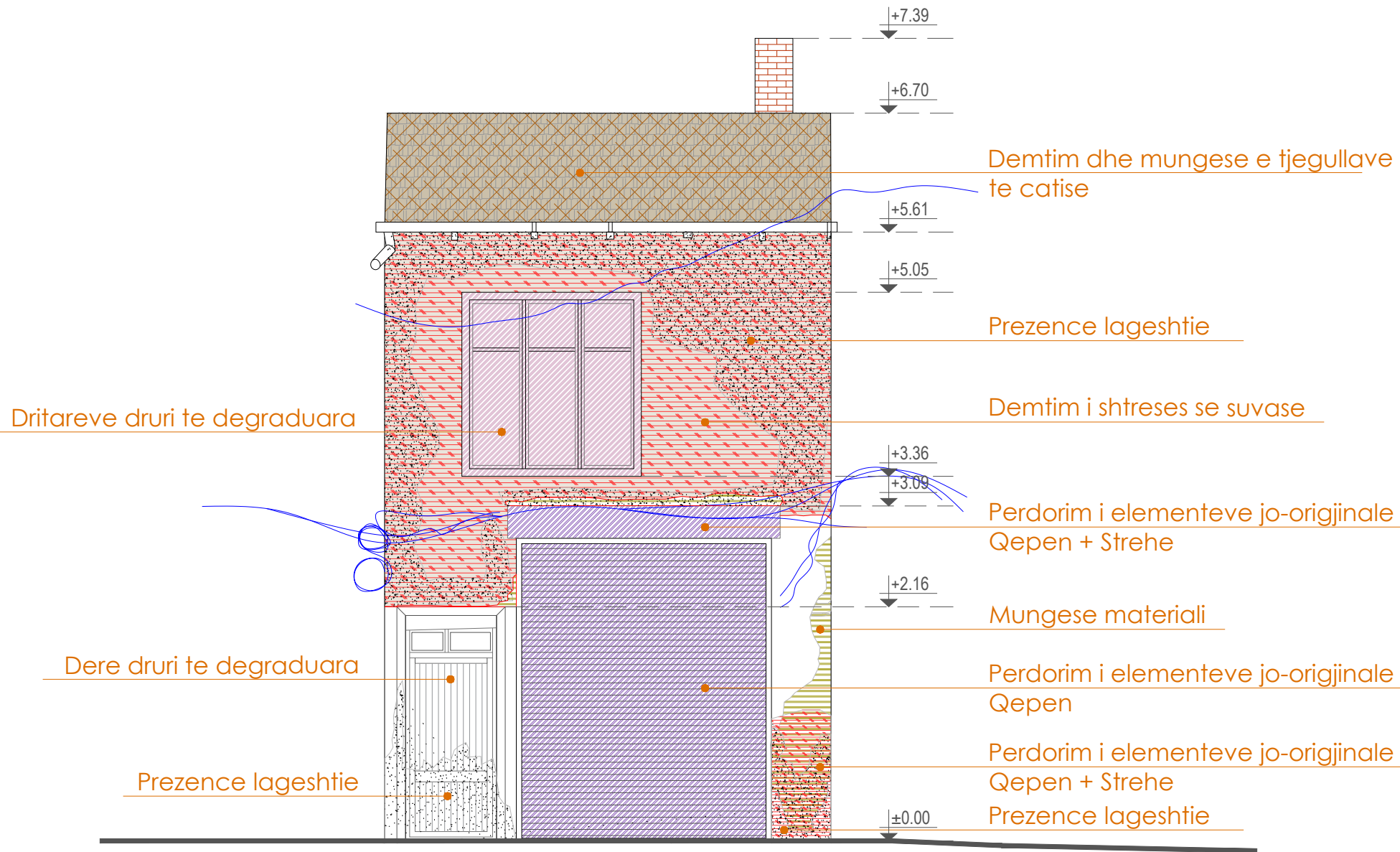

- Shënime të rëndësishme**
1. Projekti i dokumentuar është në fazën e projektit të zbatimit;
 2. Projekti pasqyron problematikat e objekteve ekzistuese të cilat do të restaurohen sipas kriterëve të cilat do të restaurohen sipas kriterëve të përcaktuara nga Ligji Nr. 27/2018 "Për trashëgiminë Kulturore dhe Muzetë";
 3. Për çdo ndryshim të nevojshëm do të realizohen nëpërmjet autoritetit kontraktor.

Materiali

	Pilaka Pila ose pila të vogla në material ngjyrë, këllëk gjymë e shpërth dhe me ngjyrë dhe lëviz nga kështu në të kuqe, nga e cila në të errët		Material guri Guri natyral të ndarë ose të punuar, dekorativ ose strukturor me sipërfaqe dhe ngjyra të ndryshueshme		Material cimento për dyshemët Material i përbërë nga një pëzierje lëq dhe gurësh të shpërth ose fragmente guri të thyer		Mermer Shkëlqim metalor që përbehet kryesisht nga karbonat kalciumi		Antropik Degradim i shkaktuar nga një ndërhyrje e pakujdesshme e rrejtur mbi një vepër që shkaktim dhe pa vlerat në saktë		Njolla Ndryshimi që ndodh me pigmentim aksidental dhe të lokalizuar të sipërfaqes; ka të bëjë me pruritë e materialit të huaj në substrat (ngjyrë, bojë...)		Shkeputje Degradim për shkak të shkeputjes së shtresave sipërfaqesore të materialit i cili përfshihet paragon rritjen e vetë shtresave		Siperberje Degradim për shkak të de-primat të karakterizuar nga shërbujtë e kokëzave ose krakimeve nën stres mekanik minimal	
	Suva Shtresë mbrojtëse muratore që ngjashmëri mërr një funksion estetik		Material druri Të gjithë elementet me bazë druri, nga druri i mirë deri në lamellar dhe elemente prej durit/trarëve strukturorë, dritare, dritare, grila, panele çipboard...		Material gërmik Brendshme me bazë gërmik me përfundim të emuluar dhe jo me xham (pila, gurë...)		Xham Material i thyeshëm, i përbërë ose i punuar me karakteristika të ndryshueshme (transparencë, përfundim, ngjyra...)		Prishja e drurit Degradim biologjik i drurit		Mungese elementi Rreza dhe humbje e pjesëve. Termi përdoret kur kjo formë e degradimit nuk mund të përshkruhet me shprehjet e tjera të tipit		Floreherence Degradim për shkak të formimit të substancave përfshirësit të një ngjyre të bardhë dhe përzihet, pluhur ose tije e hollë në sipërfaqe		Vegetacion Fjala e përdorur kur ka liqen, myshq dhe bari	
	Liq gëqereje Pezorja e lëndës, errës ose lëng të tjerë të errët dhe që që përdoret si lëndës qelqerë		Material i drurit i lëkuar Të gjithë elementet me bazë druri, nga druri i mirë deri në lamellar dhe elemente prej durit/trarëve strukturorë, dritare, dritare, grila, panele çipboard...		Material për dysheme gërmike Brendshme me bazë gërmik me përfundim të emuluar dhe jo me xham (pila, gurë...)		Pamundesi në rilevim		Gëryerje Proces natyror dhe i pakujdesshmë i korrurës të sipërfaqes dhe të veshësve të një material		Myshk		Erozion Degradim për shkak të ekspozitës së materialit nga sipërfaqe		Kapilaritet Kufiri i dukurisë së kapilaritetit të ujit, manifestohet nga formimi i shkelqimit dhe humbja e materialit	
	Liq çimentoje për ambiente të brendshme Konglomerat i bazuar në çimento me një matricë të hollë, sipërfaqe të lëmuara dhe ngjyrë gri të ndryshueshme		Material Metalik Objekte ose pjesë të materialit me sipërfaqe të lëmuara ose të përbërë (qelq, bakur, gëz, krom, etj...)	Degradimet		Alterim kromatik Ndryshimi që përshfaqet ndryshimi i parametrit që përcaktojnë ngjyrën e referueshme në zona të mëdha ose të lokalizuara		Lageshti Caktim dhe per		Deformim Ndryshimi i formës që ndikon në tërë trashësinë e materialit		Patina Ndryshimi i kufirit në modifikimet natyrore të sipërfaqes së materialit që nuk mund të lidhen me dukuritë e dukshme të degradimit dhe që mund të perceptohen si një vlerë të ngjyrës origjinale të materialit		Eksfolim Degradim i manifestuar nga shkelqimi, e ndjekur shpesh nga një rritje, e një ose më shumë shtresave sipërfaqesore dhe rritjes më së lartë (të)		Star crack + Erosion Frustrazione a stella + Erosione
	Liq çimentoje për jashtë Konglomerat i bazuar në çimento me matricë të hollë, sipërfaqe të lëmuara dhe ngjyrë gri të ndryshueshme		Material Plastik Materiale të thyeshme ose të përbërë polimer me sipërfaqe të lëmuara dhe ngjyra të ndryshueshme (PVC, bakur me tije qelq, gërmë...)		Depozitim sipërfaqësor Ablacione dhe/ose shkelqime të materialit estrane të vështirë (gëlqerë, terrico, gërmë...)		Pulverizim material Shkëlqim që ndodh me rritjen oportane të materialit në formën e pluhurit ose kokëzave		Shkeputje biologjike Degradim për shkak të ngjyrës së vëndësuar së materialit dhe që mund të përshfaqet zhvendosjen reciproke të pjesëve		Patina Biologjike Shtresa e hollë, e bardhë dhe homogjene, që përmbanet në sipërfaqe dhe me natyrë të dukshme biologjike me ngjyrë të ndryshueshme, kryesisht jashtë, si caktim mund të përbehet pluhur, baka...		Eksfolim biologjik		Vegetacion biologjik	

Rruga "QAZM VATHI" nr 106 Tiranë
 Moduli 00355 69 20 38 848
 e-mail: akladtopore@yahoo.com
 e-mail: akladtopore@spheara.al

"SPHAERA" sh.p.k
 PROJEKTIM
 SUPERVIZION
 KONSALTIM

RESTAURIMI DHE RIKUALIFIKIMI URBAN I QENDRES HISTORIKE DHE ZONËS SË MBROJTUR TË QYTITIT TË POGRADECIT

Autoriteti Kontraktor: Bashkia Pogradec

Seksioni | Emërtimi i vizatimit: RESTAURIMI DHE RIKUALIFIKIMI URBAN I QENDRES HISTORIKE DHE ZONËS SË MBROJTUR TË QYTITIT TË POGRADECIT
 Objekti A.P.G.6_Pamja nga lindja, gjendja ekzistuese

FAZA E PROJEKTIT: Projekt zbatimi

GRUPI I PROJEKTIMIT: "SPHAERA" sh.p.k
 Ing. Ajiq TOPORE Ark. Iva MEZEZI
 Ing. Rest. Genc SAMIMI
 Ark. Elina MANUSHI Ark. Lorenc BASHO

NUMRI I VIZATIMIT: A-A.PG.06_05

DATA: Gusht 2021

SHKALLA: 1:1.00

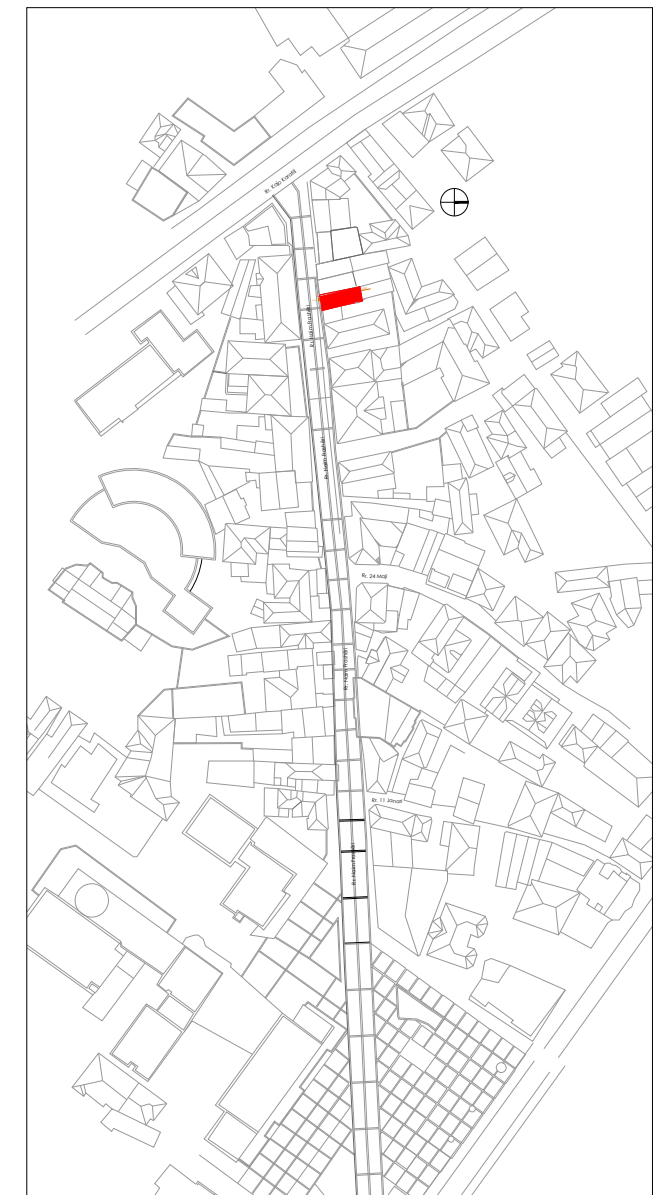
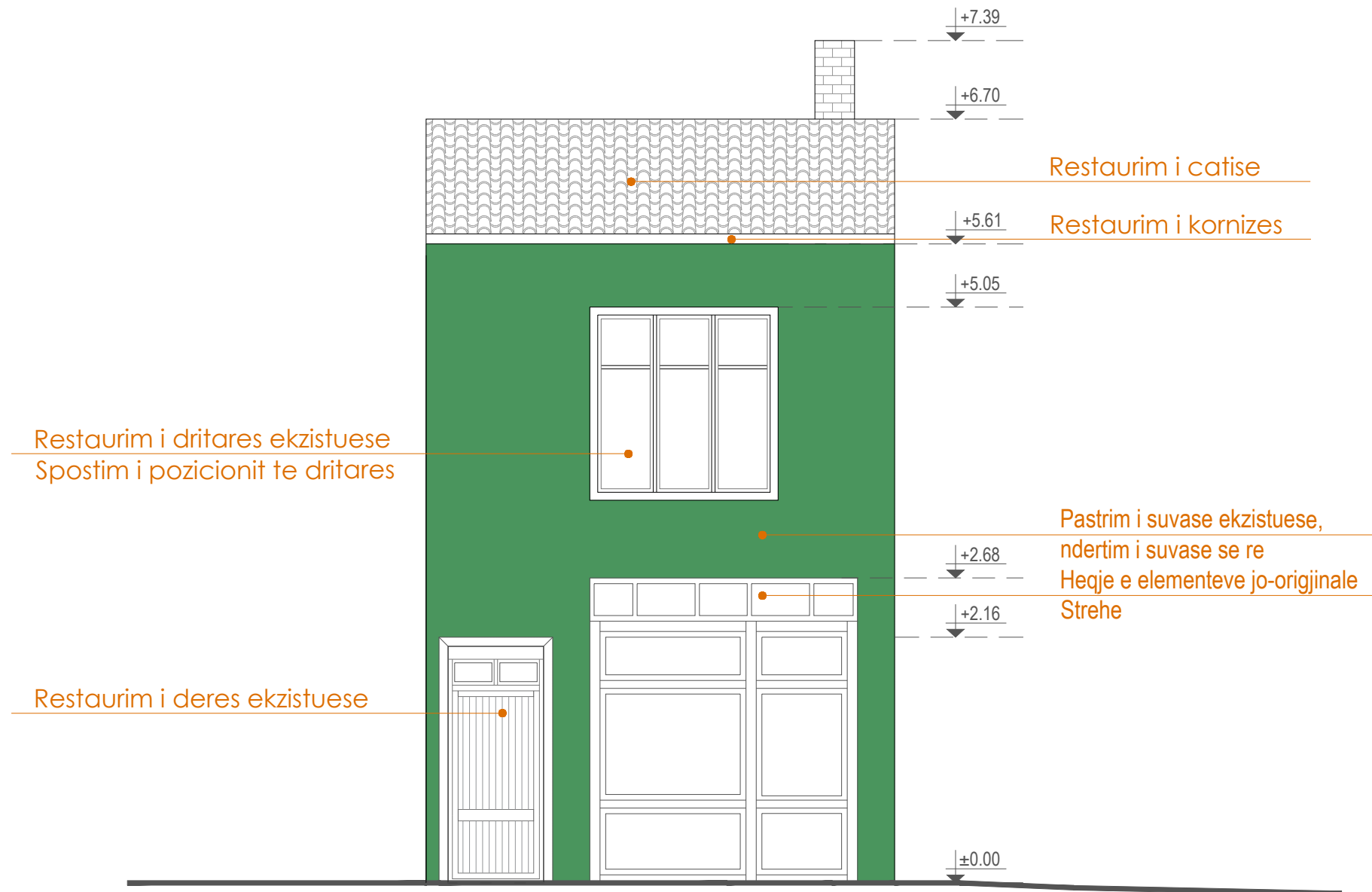

Shënime të rëndësishme

1. Projekti i dokumentuar është në fazën e projektit të zbatimit;
2. Projekti pasqyron problematikat e objekteve ekzistuese të cilat do të restaurohen sipas kriterëve të përcaktuara nga Ligji Nr. 27/2018 "Për trashëgiminë Kulturore dhe Muzetë";
3. Për çdo ndryshim të nevojshëm do të realizohen nëpërmjet autoritetit kontraktor.

Rruga "QAZM VATHI" nr 106 Tiranë
 Moduli 00355 67 20 38 848

e-mail: alkidtopore@yahoo.com
 e-mail: alkidtopore@sphaera.al



RESTAURIMI DHE RIKUALIFIKIMI URBAN I QENDRES HISTORIKE DHE ZONËS SË MBROJTUR TË QYTETIT TË POGRADECIT

Autoriteti Kontraktor:	Bashkia Pogradec
Seksioni Emërtimi i vizatimit:	RESTAURIMI DHE RIKUALIFIKIMI URBAN I QENDRËS HISTORIKE DHE ZONËS SË MBROJTUR TË QYTETIT TË POGRADECIT Objekti A.PG.6_Pamja nga lindja, gjendja ekzistuese
FAZA E PROJEKTIT:	GRUPI I PROJEKTIMIT:
Projekt zbatimi	"SPHAERA" sh.p.k
NUMRI I VIZATIMIT:	Ing. Ajkid TOPORE Ark. Iva MEZEZI
A-A.PG.06_06	Ing. Rest. Genc SAMIMI Ark. Elina MANUSHI Ark. Lorenc BASHO
DATA:	SHKALLA:
Gusht 2021	1:1.00

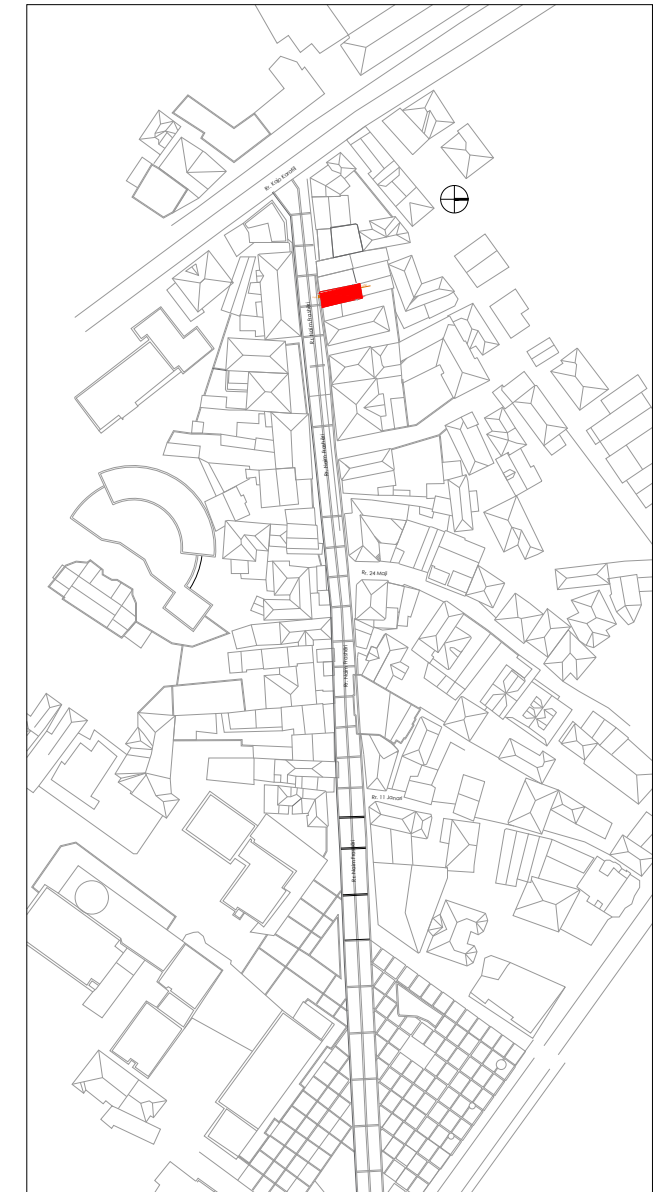

Shënime të rëndësishme

1. Projekti i dokumentuar është në fazën e projektit të zbatimit;
2. Projekti pasqyron problematikat e objekteve ekzistuese të cilat do të restaurohen sipas kriterëve të përcaktuara nga Ligji Nr. 27/2018 "Për trashëgiminë Kulturore dhe Muzetë";
3. Për çdo ndryshim të nevojshëm do të realizohen nëpërmjet autoritetit kontraktor.

Rruga "GAZEM VATHI" nr 106 Tiranë
 Moduli 00355 67 20 38 848

e-mail: ark@topore@yahoo.com
 e-mail: ark@topore@sphaera.al



RESTAURIMI DHE RIKUALIFIKIMI URBAN I QENDRES HISTORIKE DHE ZONËS SË MBROJTUR TË QYTETIT TË POGRADECIT

Autoriteti Kontraktor:	Bashkia Pogradec
Seksioni Emërtimi i vizatimit:	RESTAURIMI DHE RIKUALIFIKIMI URBAN I QENDRËS HISTORIKE DHE ZONËS SË MBROJTUR TË QYTETIT TË POGRADECIT Objekti A.PG.6_Pamja nga lindja, gjendja ekzistuese
FAZA E PROJEKTIT:	GRUPI I PROJEKTIMIT:
Projekt zbatimi	"SPHAERA" sh.p.k
NUMRI I VIZATIMIT:	Ing. Ajkid TOPORE Ark. Iva MEZEZI
A-A.PG.06_07	Ing. Rest. Genc SAMIMI Ark. Elina MANUŠHI Ark. Lorenc BASHO
DATA:	SHKALLA:
Gusht 2021	1:1.00

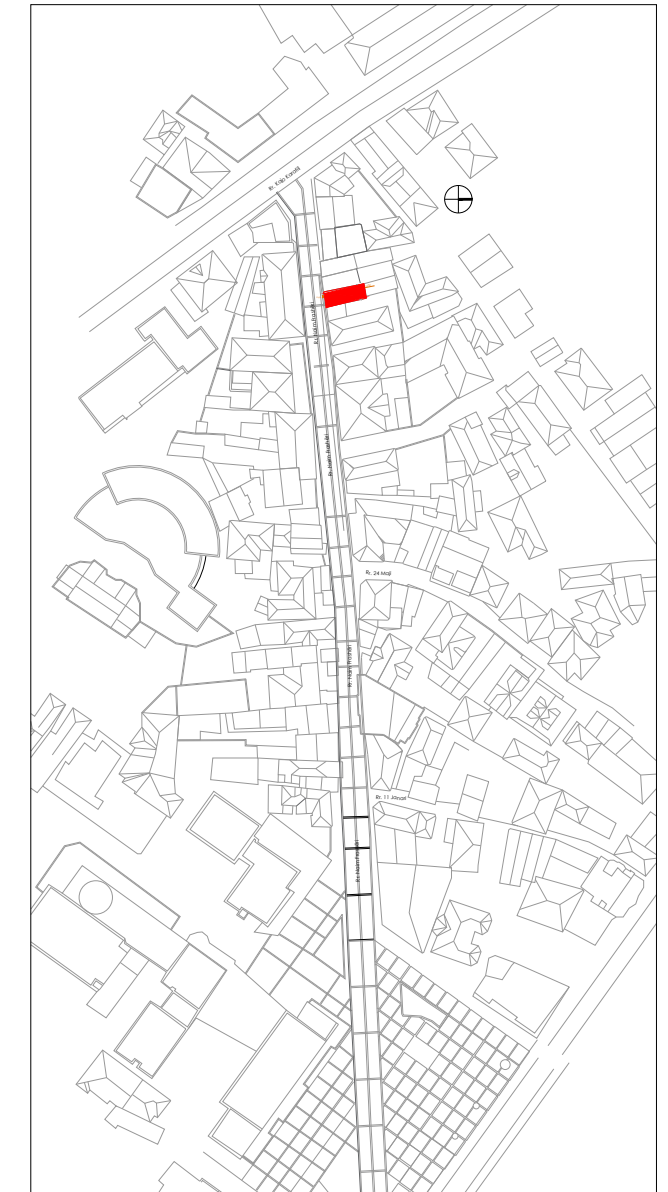

Shënime të rëndësishme

1. Projekti i dokumentuar është në fazën e projektit të zbatimit;
2. Projekti pasqyron problematikat e objekteve ekzistuese të cilat do të restaurohen sipas kriterëve të përcaktuara nga Ligji Nr. 27/2018 "Për trashëgiminë Kulturore dhe Muzetë";
3. Për çdo ndryshim të nevojshëm do të realizohen nëpërmjet autoritetit kontraktor.

Rruga "GAZIM VATHI" nr 106 Tiranë
 Moduli 00355 67 20 38 848

e-mail: ark@topore@yahoo.com
 e-mail: ark@topore@sphaera.al



RESTAURIMI DHE RIKUALIFIKIMI URBAN I QENDRES HISTORIKE DHE ZONËS SË MBROJTUR TË QYTETIT TË POGRADECIT

Autoriteti Kontraktor:	Bashkia Pogradec
Seksioni Emërtimi i vizatimit:	RESTAURIMI DHE RIKUALIFIKIMI URBAN I QENDRËS HISTORIKE DHE ZONËS SË MBROJTUR TË QYTETIT TË POGRADECIT Objekti A.PG.6_Pamja nga lindja, gjendja ekzistuese
FAZA E PROJEKTIT:	GRUPI I PROJEKTIMIT:
Projekt zbatimi	"SPHAERA" sh.p.k
NUMRI I VIZATIMIT:	Ing. Ajkid TOPORE Ark. Iva MEZEZI
A-A.PG.06_08	Ing. Rest. Genc SAMIMI Ark. Elina MANUSHI Ark. Lorenc BASHO
DATA:	SHKALLA:
Gusht 2021	1:1.00

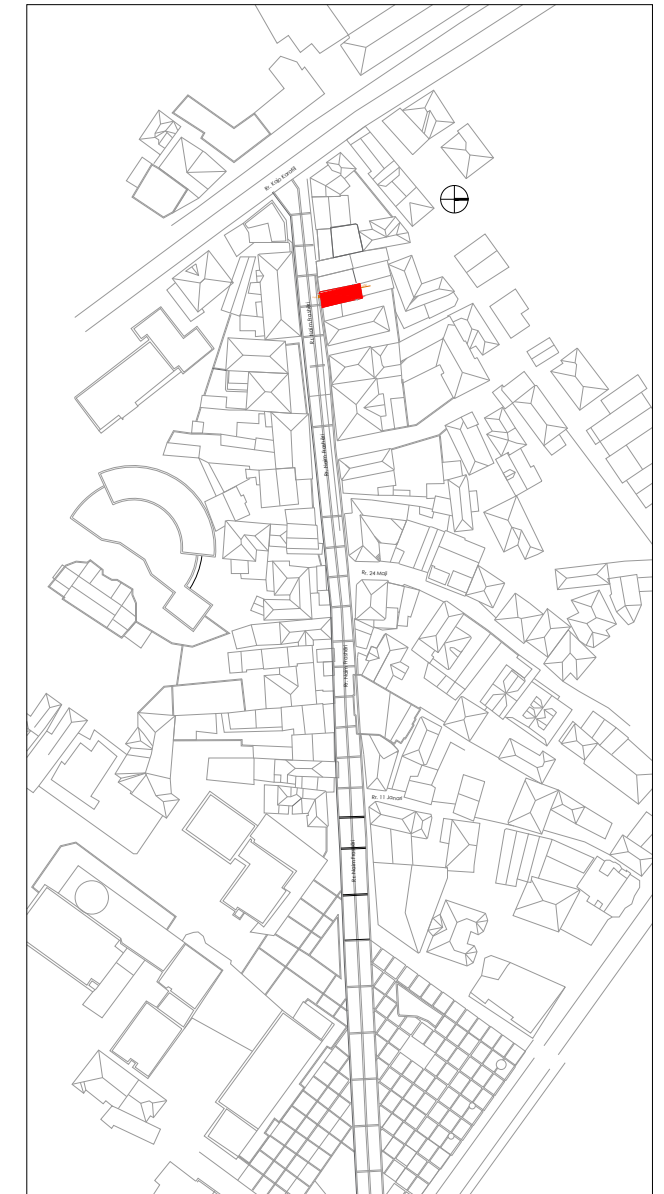
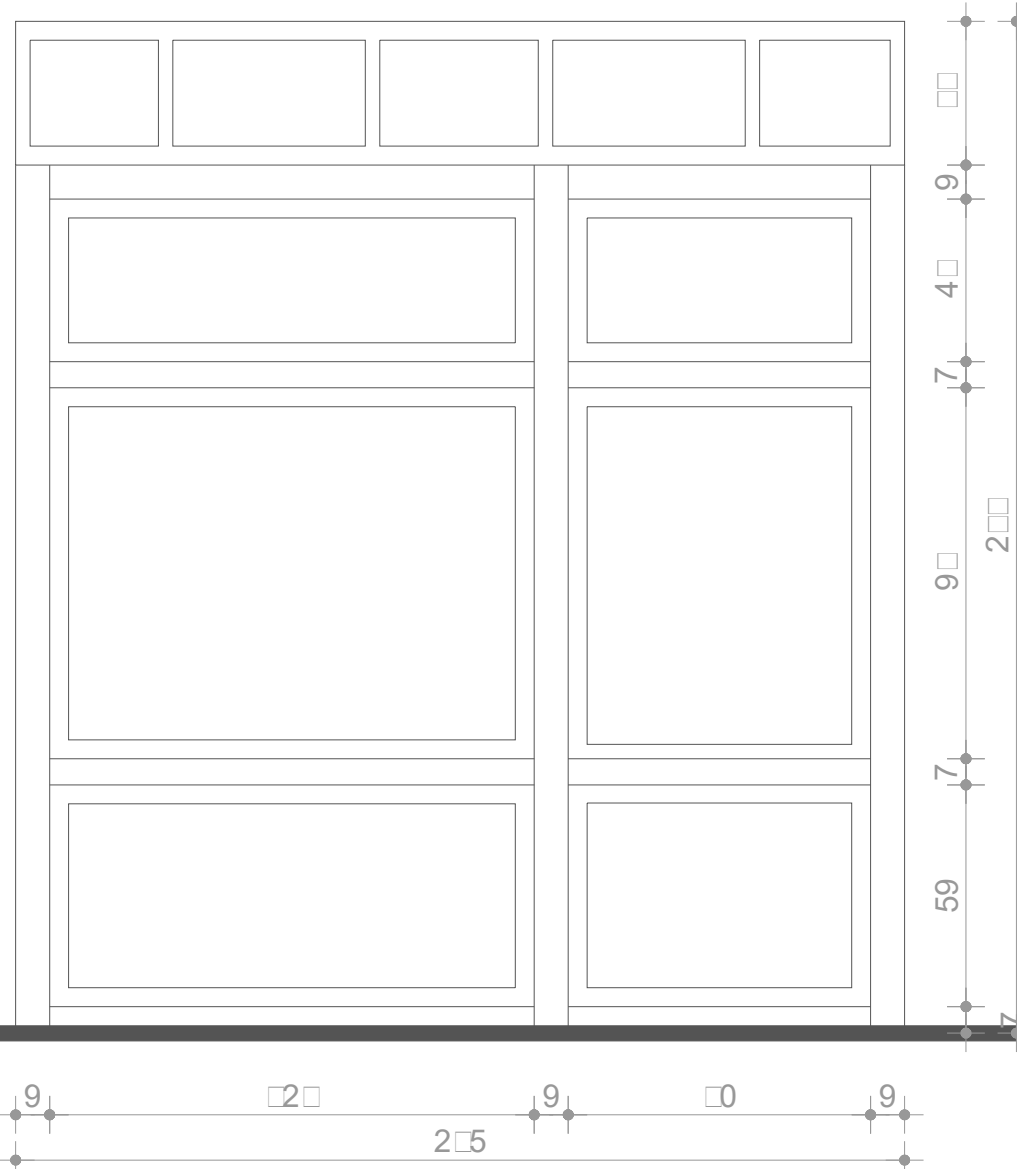
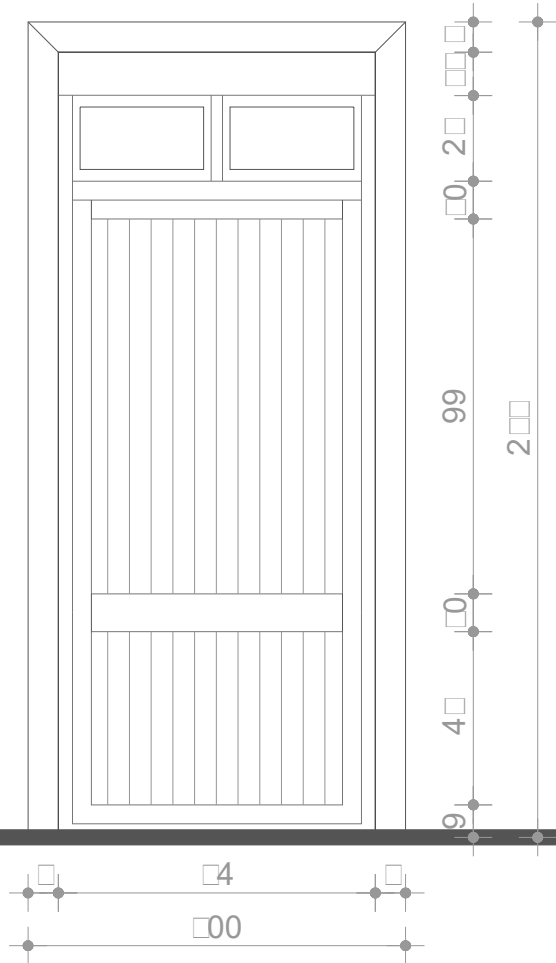
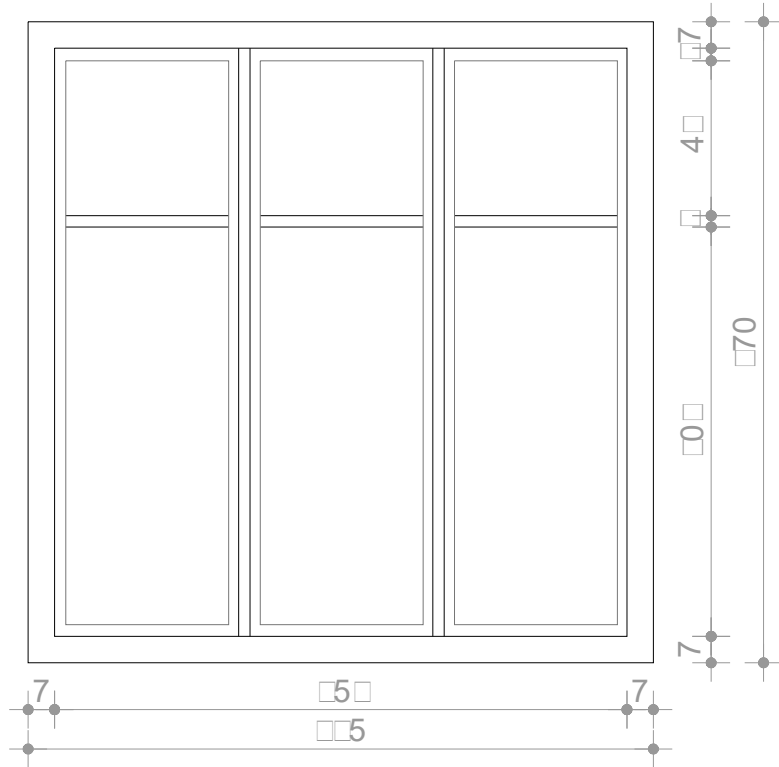

Shënime të rëndësishme

1. Projekti i dokumentuar është në fazën e projektit të zbatimit;
2. Projekti pasqyron problematikat e objekteve ekzistuese të cilat do të restaurohen sipas kriterëve të përcaktuara nga Ligji Nr. 27/2018 "Për trashëgiminë Kulturore dhe Muzetë";
3. Për çdo ndryshim të nevojshëm do të realizohen nëpërmjet autoritetit kontraktor.

Rruga "GAZEM VATHI" nr 106 Tiranë
 Moduli 00355 67 20 38 848

e-mail: alkidtopore@yahoo.com
 e-mail: alkidtopore@sphaera.al



RESTAURIMI DHE RIKUALIFIKIMI URBAN I QENDRES HISTORIKE DHE ZONES SE MBROJTUR TE QYTETIT TE POGRADECIT

Autoriteti Kontraktor: Bashkia Pogradec

Seksioni | Emërtimi i vizatimit: RESTAURIMI DHE RIKUALIFIKIMI URBAN I QENDRES HISTORIKE DHE ZONES SE MBROJTUR TE QYTETIT TE POGRADECIT
 Objekti A.PG.6_Pamja nga lindja, gjendja ekzistuese

FAZA E PROJEKTIT: GRUPI I PROJEKTIMIT:

Projekt zbatimi "SPHAERA" sh.p.k.
 Ing. Aikid TOPORE Ark. Iva MEZEZI
NUMRI I VIZATIMIT: Ing. Rest. Genc SAMIMI
 A-A.PG.06_09 Ark. Elina MANUSHI Ark. Lorenc BASHO

DATA: Gusht 2021
SHKALLA: 1:1.00

PAMJA NGA JUG - LINDJA, NDRICIMI NE FASADË

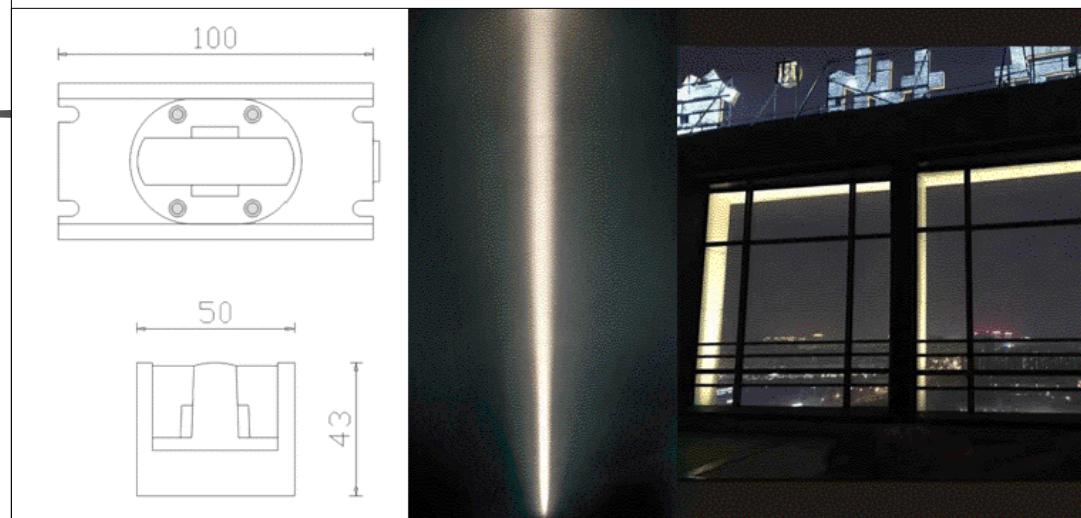
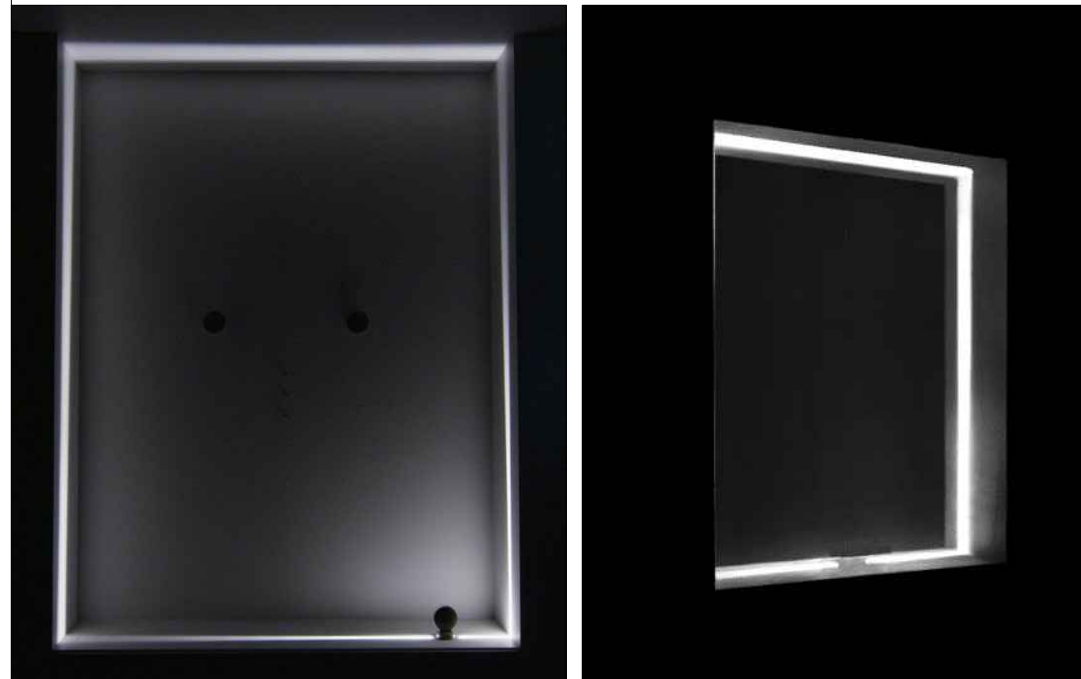
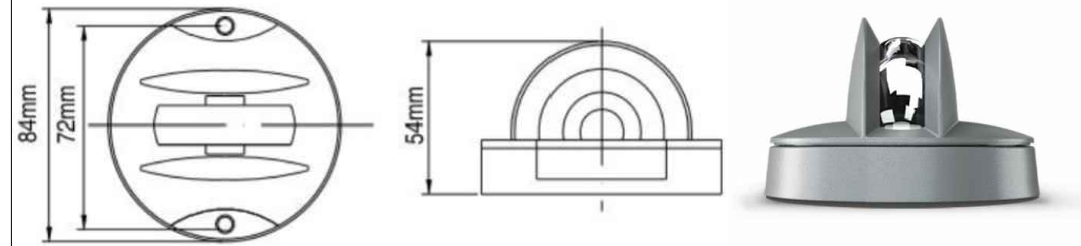
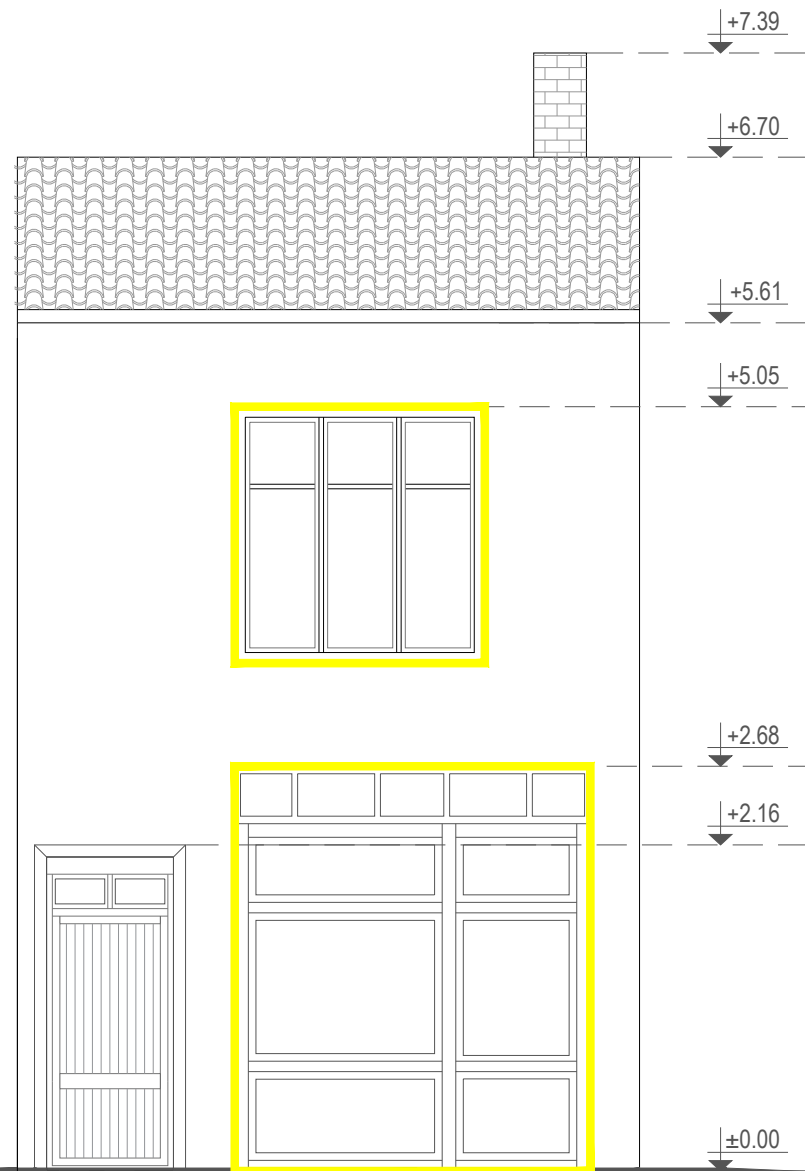

POZICIONIMI NË HARTË_ ZONA A

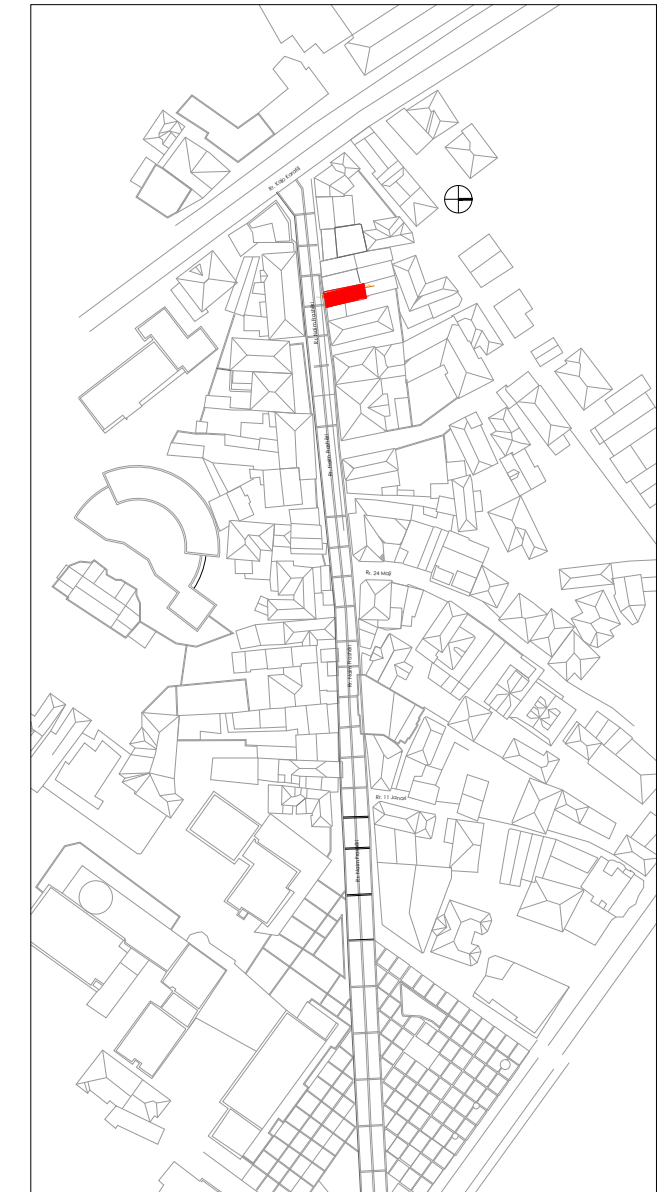

Shënime të rëndësishme

1. Projekti i dokumentuar është në fazën e projektit të zbatimit;
2. Projekti pasqyron problematikat e objekteve ekzistuese të cilat do të restaurohen sipas kriterëve të përcaktuara nga Ligji Nr. 27/2018 "Për trashëgiminë Kulturore dhe Muzetë";
3. Për çdo ndryshim të nevojshëm do të realizohen nëpërmjet autoritetit kontraktor.

Rruga "GAZIM VATHI" nr 106 Tiranë
 Moduli 00355 67 20 38 848

e-mail: alkj@topore@yahoo.com
 e-mail: alkj@topore@sphaera.al



RESTAURIMI DHE RIKUALIFIKIMI URBAN I QENDRES HISTORIKE DHE ZONËS SË MBROJTUR TË QYTETIT TË POGRADECIT

Autoriteti Kontraktor:	Bashkia Pogradec
Seksioni Emërtimi i vizatimit:	RESTAURIMI DHE RIKUALIFIKIMI URBAN I QENDRËS HISTORIKE DHE ZONËS SË MBROJTUR TË QYTETIT TË POGRADECIT Objekti A.PG.6_Pamja nga lindja, gjendja ekzistuese
FAZA E PROJEKTIT:	GRUPI I PROJEKTIMIT:
Projekt zbatimi	"SPHAERA" sh.p.k
NUMRI I VIZATIMIT:	Ing. Ajkid TOPORE Ark. Iva MEZEZI
A-A.PG.06_10	Ing. Rest. Genc SAMIMI Ark. Elina MANUSHI Ark. Lorenc BASHO
DATA:	SHKALLA:
Gusht 2021	1:1.00

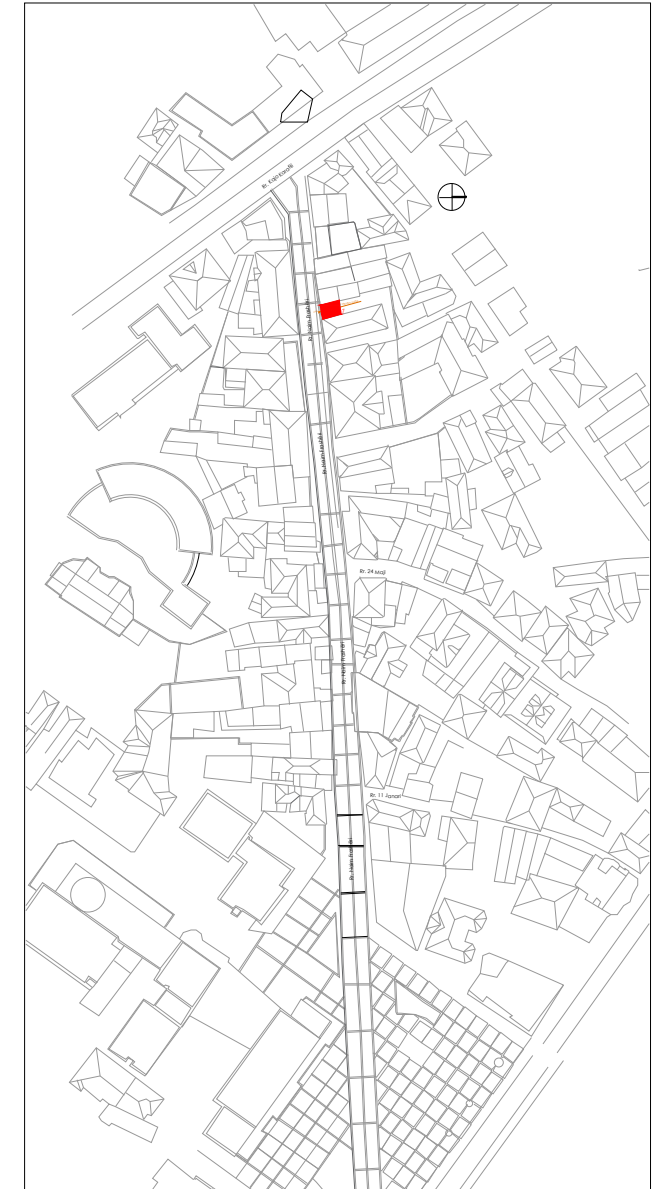
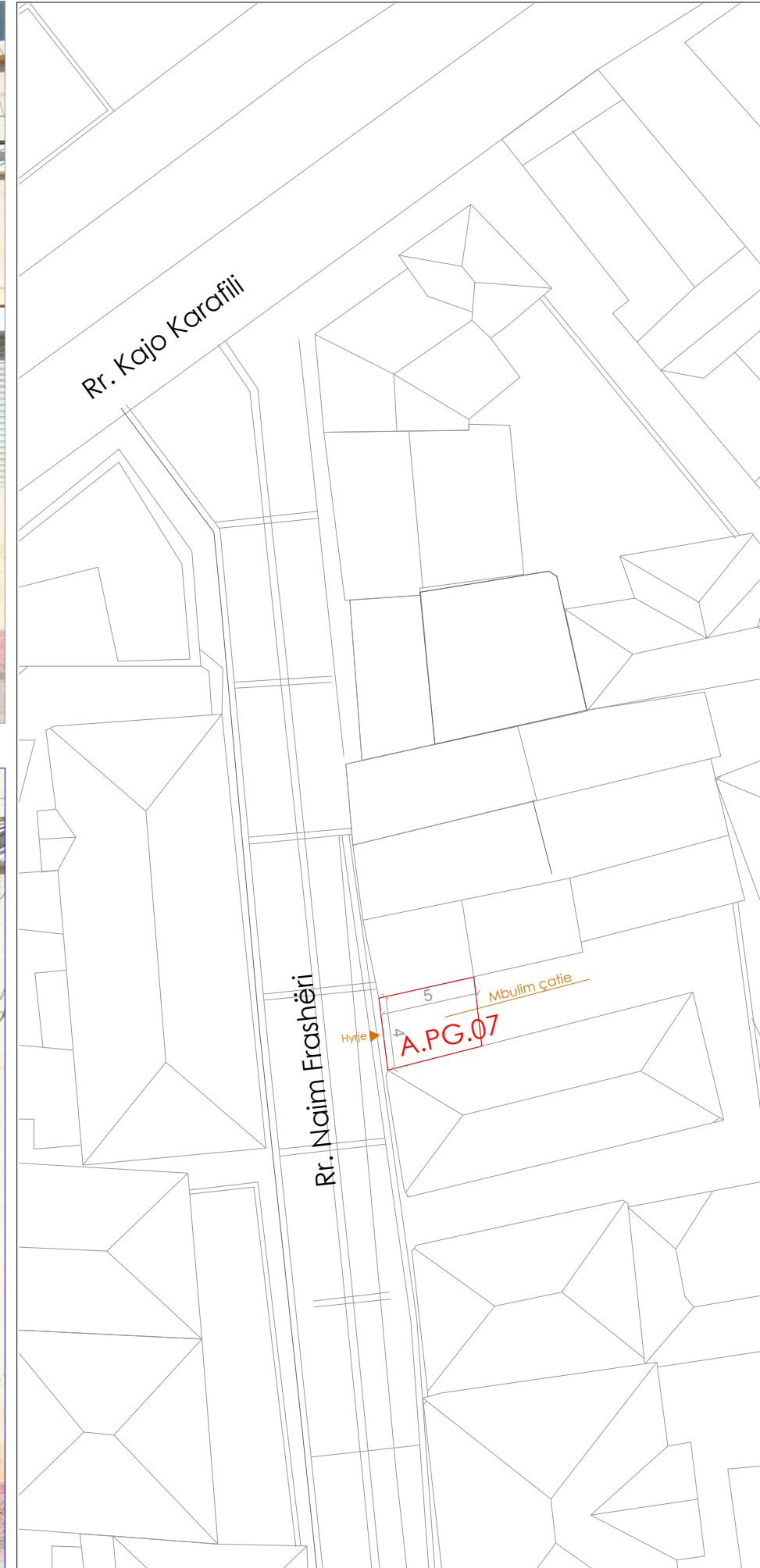

Shënime të rëndësishme

1. Projekti i dokumentuar është në fazën e projektit të zbatimit;
2. Projekti pasqyron problematikat e objekteve ekzistuese të cilat do të restaurohen sipas kriterëve të përcaktuara nga Ligji Nr. 27/2018 "Për trashëgiminë Kulturore dhe Muzetë";
3. Për çdo ndryshim të nevojshëm do të realizohen nëpërmjet autoritetit kontraktor.

Rruga "GADIM VASHI" nr. 106 Tiranë
Mobiil: 00355 49 20 38 848

e-mail: gjidhore@sphaera.com
e-mail: gjidhore@sphaera.al



RESTAURIMI DHE RIKUALIFIKIMI URBAN I QENDRES HISTORIKE DHE ZONËS SE MBROJTUR TE QYTETIT TE POGRADECIT

Autoriteti Kontraktor:	Bashkia Pogradec
Seksioni Emërtimi i vizatimit:	RESTAURIMI DHE RIKUALIFIKIMI URBAN I QENDRËS HISTORIKE DHE ZONËS SE MBROJTUR TE QYTETIT TE POGRADECIT Objekti A.PG.7_Planvendosje_gjendja ekzistuese
FAZA E PROJEKTIT:	GRUPI I PROJEKTIMIT:
Projekt zbatimi	"SPHAERA" sh.p.k
NUMRI I VIZATIMIT:	Ing. Aklid TOPORE Ark. Iva MEZEZI
A-A.PG.07_01	Ing. Rest. Genc SAMIMI Ark. Elina MANUSHI Ark. Lorenc BASHO
DATA:	SHKALLA:
Gusht 2021	1:1.00

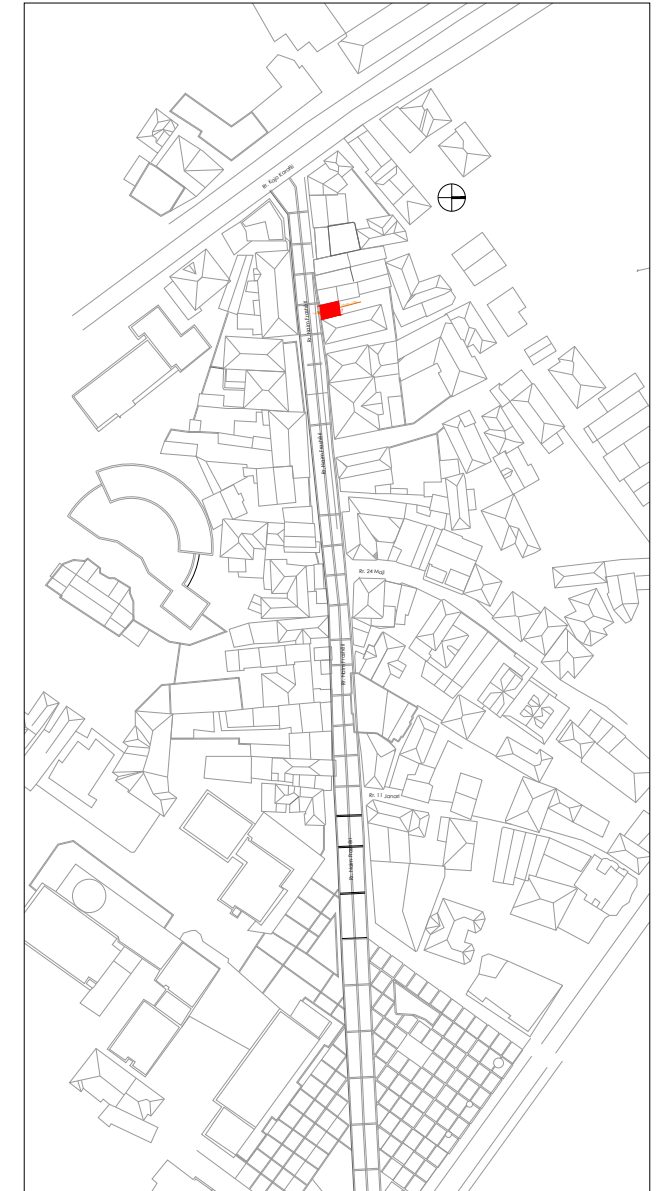

Shënime të rëndësishme

1. Projekti i dokumentuar është në fazën e projektit të zbatimit;
2. Projekti pasqyron problematikat e objekteve ekzistuese të cilat do të restaurohen sipas kriterëve të përcaktuara nga Ligji Nr. 27/2018 "Për trashëgiminë Kulturore dhe Muzetë";
3. Për çdo ndryshim të nevojshëm do të realizohen nëpërmjet autoritetit kontraktor.

Rruga "DASHI VASHI" nr.156 Tiranë
 Mobil: 06555 49 20 38 848

e-mail: gjidtopore@ychoo.com
 e-mail: gjidtopore@sphaera.al



RESTAURIMI DHE RIKUALIFIKIMI URBAN I QENDRES HISTORIKE DHE ZONËS SE MBROJTUR TE QYTETIT TE POGRADECIT

Autoriteti Kontraktor:	Bashkia Pogradec
Seksioni Emërtimi i vizatimit:	RESTAURIMI DHE RIKUALIFIKIMI URBAN I QENDRËS HISTORIKE DHE ZONËS SE MBROJTUR TE QYTETIT TE POGRADECIT Objekti A.PG.7_Pamja nga lindja, gjendja ekzistuese
FAZA E PROJEKTIT:	GRUPI I PROJEKTIMIT:
Projekt zbatimi	"SPHAERA" sh.p.k
NUMRI I VIZATIMIT:	Ing. Akgid TOPORE Ark. Iva MEZEZI
A-A.PG.07_02	Ing. Rest. Genc SAMIMI Ark. Elina MANUSHI Ark. Lorenc BASHO
DATA:	SHKALLA:
Gusht 2021	1:1.00



Mbulim çatie metalike e degraduar

Mbulim metalike

Vetratë e mbuluar metalike

Mbulim çatie metalike e degraduar

Vetratë xham

Vetratë e mbuluar metalike

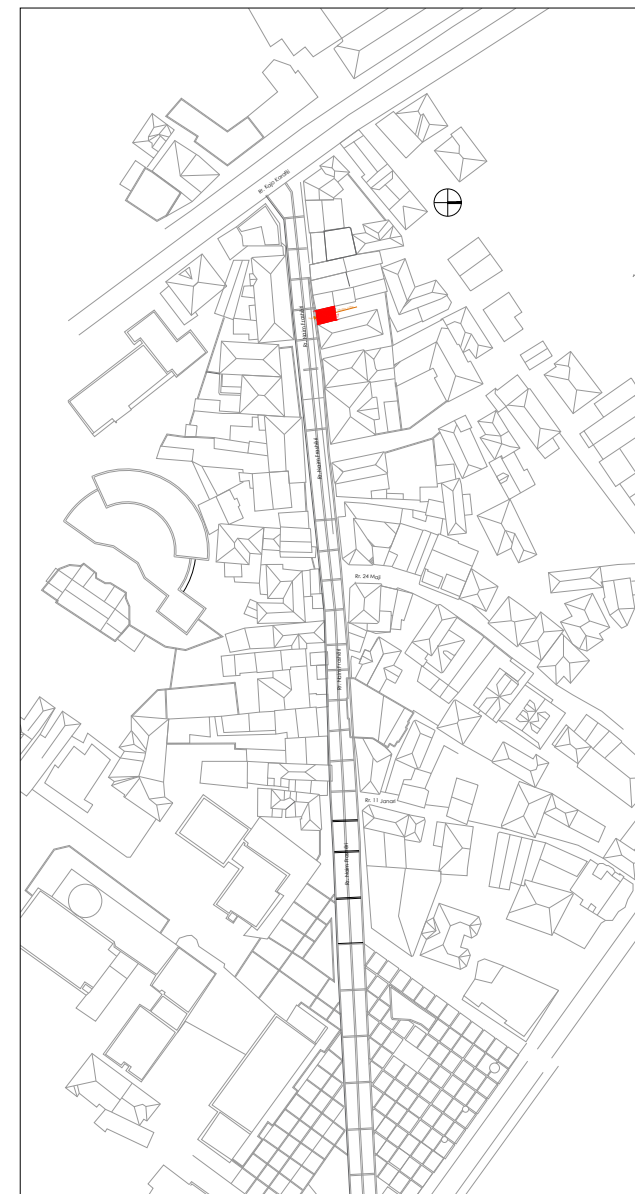

Shënime të rëndësishme

1. Projekti i dokumentuar është në fazën e projektit të zbatimit;
2. Projekti pasqyron problematikat e objekteve ekzistuese të cilat do të restaurohen sipas kriterëve të përcaktuara nga Ligji Nr. 27/2018 "Për trashëgiminë Kulturore dhe Muzetë";
3. Për çdo ndryshim të nevojshëm do të realizohen nëpërmjet autoritetit kontraktor.

Rruga "DASHI VASHI" nr.156 Tiranë
 Mobei 00355 49 20 38 848







e-mail: gjidtopore@spheera.com
 e-mail: gjidtopore@spheera.al

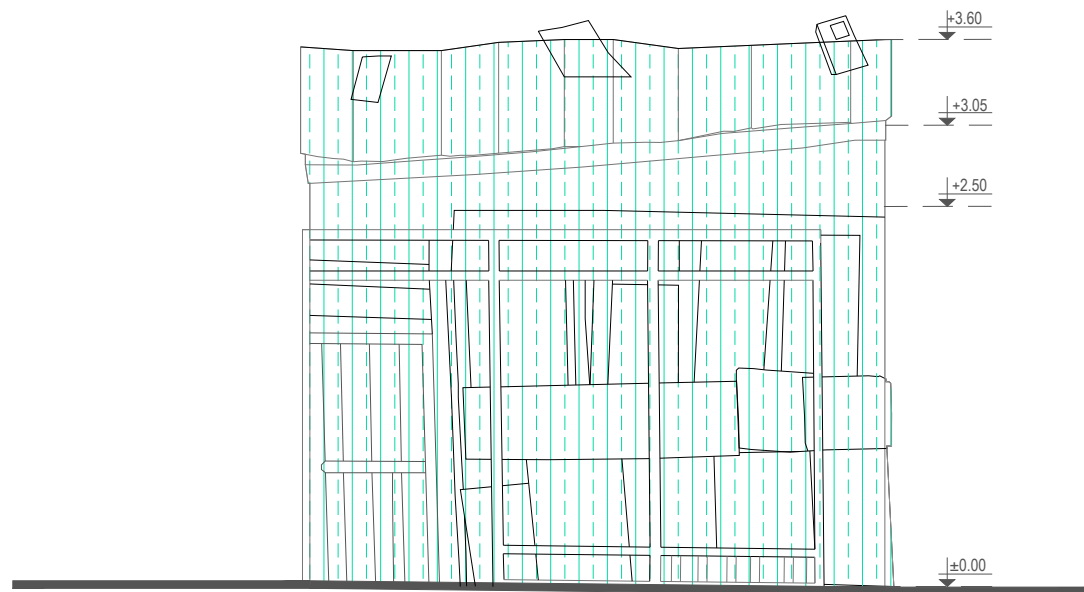

RESTAURIMI DHE RIKUALIFIKIMI URBAN I QENDRES HISTORIKE DHE ZONES SE MBROJTUR TE QYTETIT TE POGRADECIT

Autoriteti Kontraktor:	Bashkia Pogradec
Seksioni Emërtimi i vizatimit:	RESTAURIMI DHE RIKUALIFIKIMI URBAN I QENDRES HISTORIKE DHE ZONES SE MBROJTUR TE QYTETIT TE POGRADECIT Objekti A.PG.7_ ANLIZA E MATERIALEVE TË FASADËS
FAZA E PROJEKTIT:	GRUPI I PROJEKTIMIT:
Projekt zbatimi	"SPHAERA" sh.p.k
NUMRI I VIZATIMIT:	Ing. Akgid TOPORE Ark. Iva MEZEZI
A-A.PG.07_03	Ing. Rest. Genc SAMIMI Ark. Elina MANUSHI Ark. Lorenc BASHO
DATA:	SHKALLA:
Gusht 2021	1:1.00



-  Elemente ne fasade te ruajtur sipas origjinale
-  Elemente te shtuar ne fasade
-  Elemente te tjetrsuar ne fasade
-  Suva e ndryshuar nga origjinalja
-  Elemente original te hequr gjate nderhyrjeve
-  Volume te shtuara
-  Objekt i ri

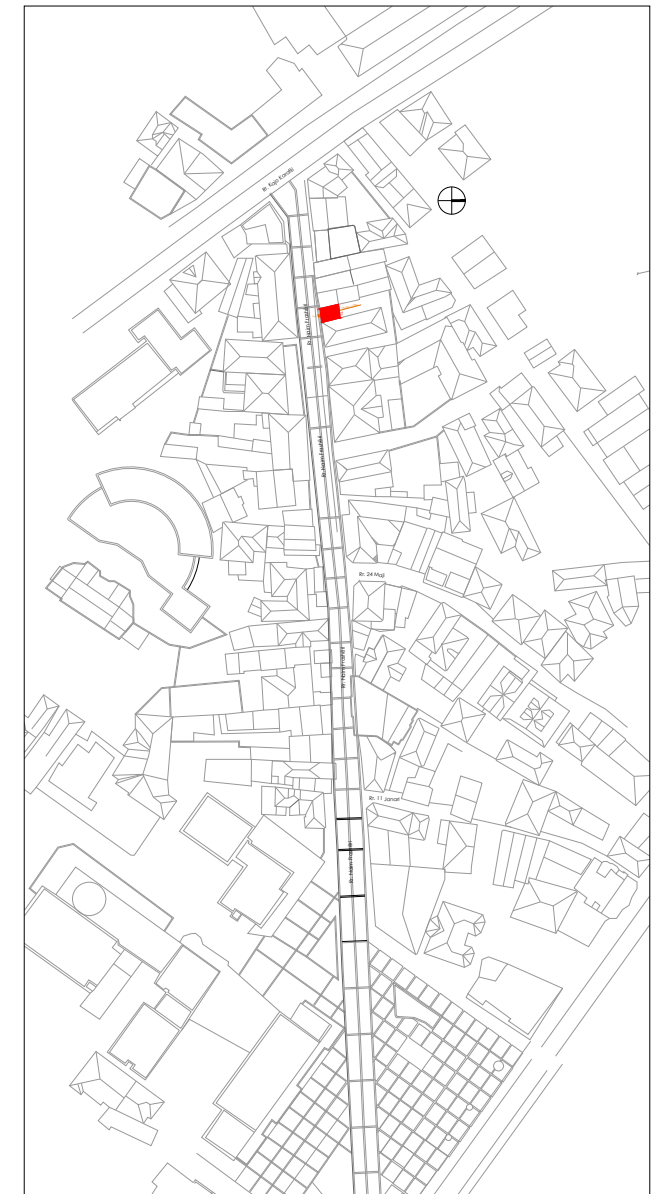

Shënime të rëndësishme

1. Projekti i dokumentuar është në fazën e projektit të zbatimit;
2. Projekti pasqyron problematikat e objekteve ekzistuese të cilat do të restaurohen sipas kriterëve të përcaktuara nga Ligji Nr. 27/2018 "Për trashëgiminë Kulturore dhe Muzetë";
3. Për çdo ndryshim të nevojshëm do të realizohen nëpërmjet autoritetit kontraktor.

Rruga "DASHI VASHI" nr 156 Tiranë
 Mobei 00355 49 20 38 848

e-mail: gjidapone@ychoo.com
 e-mail: gjidapone@sphaera.al



RESTAURIMI DHE RIKUALIFIKIMI URBAN I QENDRES HISTORIKE DHE ZONES SE MBROJTUR TE QYTITIT TE POGRADECIT

Autoriteti Kontraktor:	Bashkia Pogradec
Seksioni Emërtimi i vizatimit:	RESTAURIMI DHE RIKUALIFIKIMI URBAN I QENDRËS HISTORIKE DHE ZONËS SË MBROJTUR TË QYTITIT TË POGRADECIT Objekti A.PG.7_ANALIZA E MATERIALEVE TË FASADËS
FAZA E PROJEKTIT:	GRUPI I PROJEKTIMIT:
Projekt zbatimi	"SPHAERA" sh.p.k
NUMRI I VIZATIMIT:	Ing. Akgid TOPORE Ark. Iva MEZEZI
A-A.PG.07_04	Ing. Rest. Genc SAMIMI Ark. Elina MANUSHI Ark. Lorenc BASHO
DATA:	SHKALLA:
Gusht 2021	1:1.00

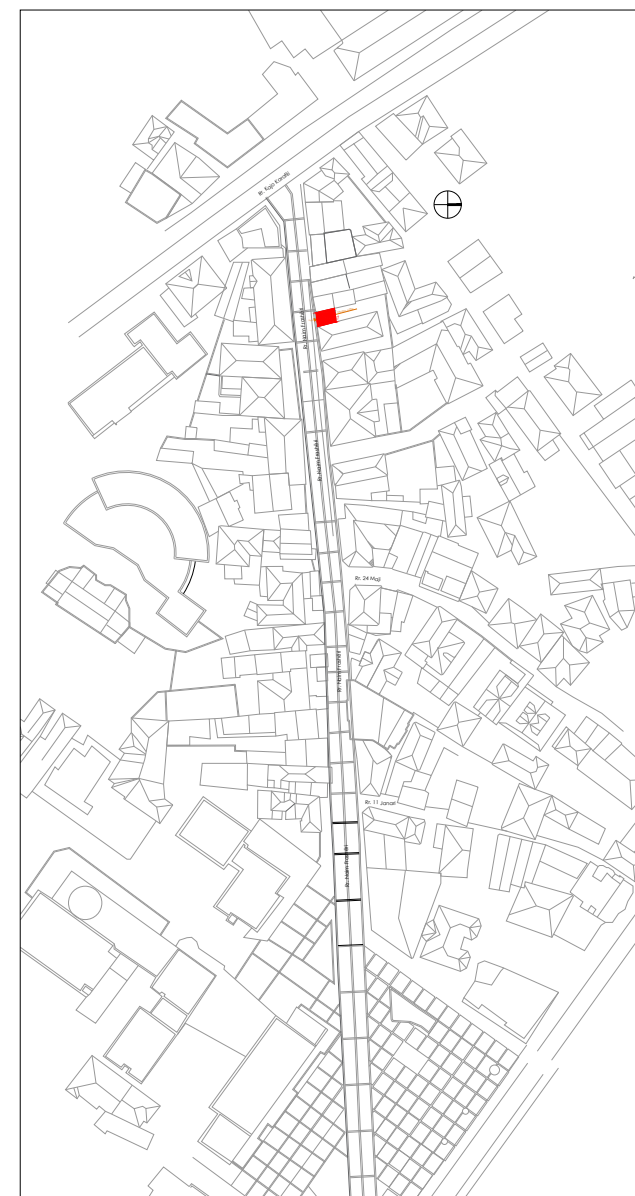
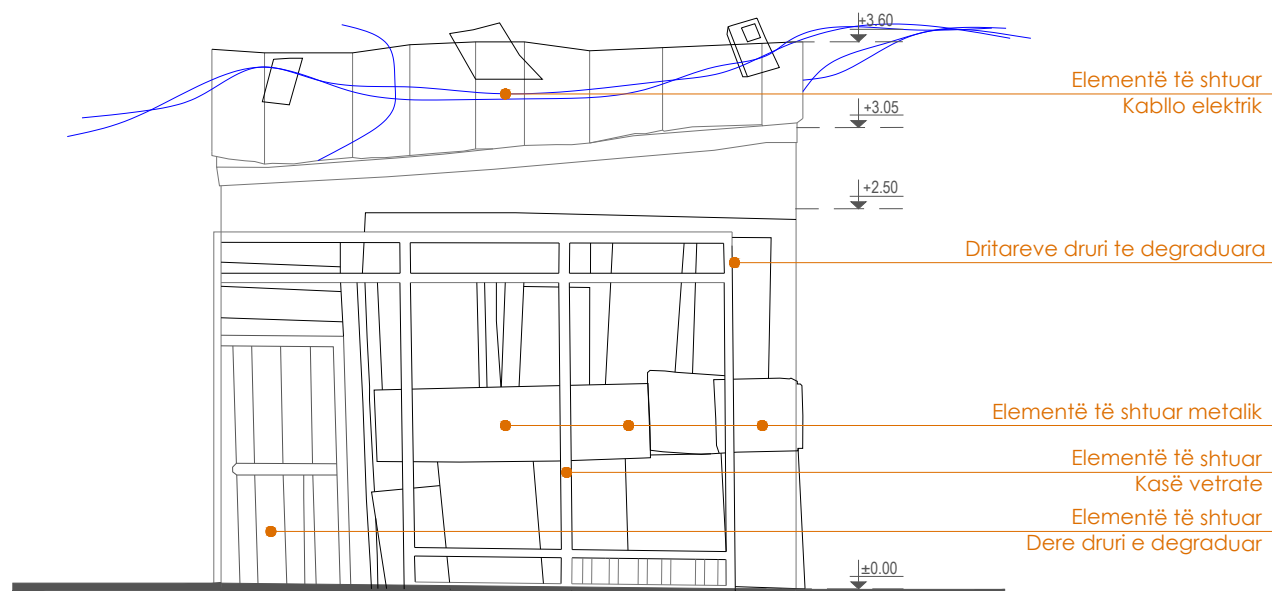

Shënime të rëndësishme

1. Projekti i dokumentuar është në fazën e projektit të zbatimit;
2. Projekti pasqyron problematikat e objekteve ekzistuese të cilat do të restaurohen sipas kriterëve të përcaktuara nga Ligji Nr. 27/2018 "Për trashëgiminë Kulturore dhe Muzetë";
3. Për çdo ndryshim të nevojshëm do të realizohen nëpërmjet autoritetit kontraktor.

Materiali

	Pilaka Pilaka ose pllaka të vogla në material anjor, kokërr gjysmë e ashpër dhe me ngjyrë dake filuar nga kalje në të kuqe, nga e cila në të eret.		Materiale guri Guri natyral të ndryshme ose të punuar, dekorativ ose struktural me sipërfaqe dhe ngjyrë të ndryshme.		Materiale çimento për dystemetë Material i përbërë nga një përzierje laci dhe guri të ashpër ose fragmente guri të shtyr.		Mermër Shkembë metamorfik që përbehet kryesisht nga karbonat kalciumi.		Xham Material i bishitë, i përbërë ose i punuar me karakteristika të ndryshme (transparentë, përfundim, ngjyrë...)		Pamundësi në rievim		
	Suva Shtresa mbrojtëse monotone që ngarëzohet me një funksion estetik.		Material druri Të gjithë elementët me bazë druri, nga druri i mui deri në lamellar dhe elementëve prej drurit/mbrojtësve strukturalë, dyer dhe dritare, grile, panellë chipboard...)		Material keramik Elemente me bazë keramikë me përfundim të emaluar dhe jo me shum (pilaka, guri...)		Xham Material i bishitë, i përbërë ose i punuar me karakteristika të ndryshme (transparentë, përfundim, ngjyrë...)		Pamundësi në rievim		Material për dysteme keramike Elemente me bazë keramikë me përfundim të emaluar dhe jo me shum (pilaka, guri...)		Pamundësi në rievim
	Liaç qëqerëje Pecizija e lëvizshme, rreth ose kofjet tjerë të imitimit dhe uji që përdoret si lëvizës qëqerëje.		Material i drurit i lakuar Të gjithë elementët me bazë druri, nga druri i mui deri në lamellar dhe elementëve prej drurit/mbrojtësve strukturalë, dyer dhe dritare, grile, panellë chipboard...)		Material për dysteme keramike Elemente me bazë keramikë me përfundim të emaluar dhe jo me shum (pilaka, guri...)		Pamundësi në rievim		Material për dysteme keramike Elemente me bazë keramikë me përfundim të emaluar dhe jo me shum (pilaka, guri...)		Pamundësi në rievim		Pamundësi në rievim
	Liaç çimentoje për ambiente të brendshme Konglomerat i bazuar në çimento me një matricë të hollë, sipërfaqe të lëmuar dhe ngjyrë që të ndryshojnë.		Material Metalik Objektë ose përbërës metalikë me sipërfaqe të lëmuar ose të pjekura (qelqë, hekur, çelq, aluim...)		Material për dysteme keramike Elemente me bazë keramikë me përfundim të emaluar dhe jo me shum (pilaka, guri...)		Pamundësi në rievim		Material për dysteme keramike Elemente me bazë keramikë me përfundim të emaluar dhe jo me shum (pilaka, guri...)		Pamundësi në rievim		Pamundësi në rievim
	Liaç çimentoje për jashtë Konglomerat i bazuar në çimento me matricë të hollë, sipërfaqe të lëmuar dhe ngjyrë që të ndryshojnë.		Material Placik Materialë të bishitë ose të përbërës polimer me sipërfaqe të lëmuara dhe ngjyrë të ndryshme (PVC, tekstil me fije qelq, gome...)		Material për dysteme keramike Elemente me bazë keramikë me përfundim të emaluar dhe jo me shum (pilaka, guri...)		Pamundësi në rievim		Material për dysteme keramike Elemente me bazë keramikë me përfundim të emaluar dhe jo me shum (pilaka, guri...)		Pamundësi në rievim		Pamundësi në rievim

Degradimet

	Alterim kromatik Ndryshimi që përshfaqet ndryshimin e parametereve që përcaktojnë ngjyrën e ndryshimit të zorrë të mbështetjes ose të shkëlqimit.		Lageshti Cështja e për...
	Antropik Degradimi i shkaktuar nga një ndërhyrje e përkohshme ose njërit më një veprim që shkakton dëme pa vullnet të saktë.		Njolla Ndryshimi që ndodh me pigmentimin shkëlqimor dhe të lakësuar të sipërfaqes; ka të bëjë me praninë e materialit të huaj në substrat (podyshk, bojë...)
	Pishja e drurit Degradim biologjik i drurit.		Mungese elementit Hens dhe humbja e pjesëve. Tërës përfundim kur kjo formë e degradimit nuk mund të përkrahëhet me shënimet e tjera të shpallur.
	Gërryerje Proces natyror dhe i përditshëm i konsumit të ngathtë dhe të vazhdueshëm të një materiali.		Erozion Degradimi për shkak të ekspozitës të materialit nga sipërfaqja.
	Deformim Ndryshimi i formës që ndikon në tërë trashëgiminë e materialit.		Shpërthje Degradimi për shkak të shpërthimit në struktura sipërfaqesore të materialit i cili përfaqëson parapsion rritjen e vëllimit.
	Depozitim sipërfaqësor Aftëzime diverta af'accumulo di materiali ekstrani di varia natura (gjelbër, terrazzo, guano...)		Froreshence Degradimi për shkak të formimit të substancave përkrahës të një ngjyre të bardhë dhe përfaqësojnë, pëlluar ose fije e hollë në sipërfaqe.
	Pulverizim materialit Shprehje që ndodh me shpërndarjen e materialit në formën e pëlluarit ose kokëzave.		Vegetacion Faja e përdorur kur ka lëkur, myshqe dhe bime.
	Kapilaritet Kurfi i dukurisë së kapilaritetit të ujit, manifestohet nga formimi i shëllëqimit dhe humbja e materialit.		Star crack + Erosion Fratturazione a stella + Erosione
	Patine Biologjike Shtresa e hollë e hollë dhe homogjene, që përmbanet në sipërfaqe dhe me ngjyrë të ndryshme biologjike me ngjyrë të ndryshme, kryesisht gjelbra, së cilës mund t'i përkrahëhet pëlluarit, toka...		Kapilaritet Kurfi i dukurisë së kapilaritetit të ujit, manifestohet nga formimi i shëllëqimit dhe humbja e materialit.

Rruga "DADM VABH" nr 156 Tiranë
 Mobil: 03555 69 20 38 848
 e-mail: qk@topore@shpaera.al
 e-mail: qk@topore@shpaera.al

"SPHAERA" sh.p.k
 PROJEKTI
 SUPERVIZIONI
 KOLAUDIMI

RESTAURIMI DHE RIKUALIFIKIMI URBAN I QENDRËS HISTORIKE DHE ZONËS SE MBROJTUR TE QYTETIT TE POGRADECIT

Autoriteti Kontraktor: Bashkia Pogradec

Seksioni | Emërtimi i vizatimit: RESTAURIMI DHE RIKUALIFIKIMI URBAN I QENDRËS HISTORIKE DHE ZONËS SE MBROJTUR TE QYTETIT TE POGRADECIT

FAZA E PROJEKTIT: Projekt zbatimi

NUMRI I VIZATIMIT: A-A.PG.07_05

GRUPI I PROJEKTIMIT: "SPHAERA" sh.p.k
 Ing. Akiq TOPORE Ark. Iva MEZEZI
 Ing. Rest. Genc SAMIMI
 Ark. Elina MANUSHI Ark. Lorenc BASHO

DATA: Gusht 2021

SHKALLA: 1:1.00

PAMJA NGA JUG - LINDJA DHE VERIU, FASADA PAS NDERHYRJES SH:1:20



PAMJE 3D SH:1:20



POZICIONIMI NË HARTË_ZONA A

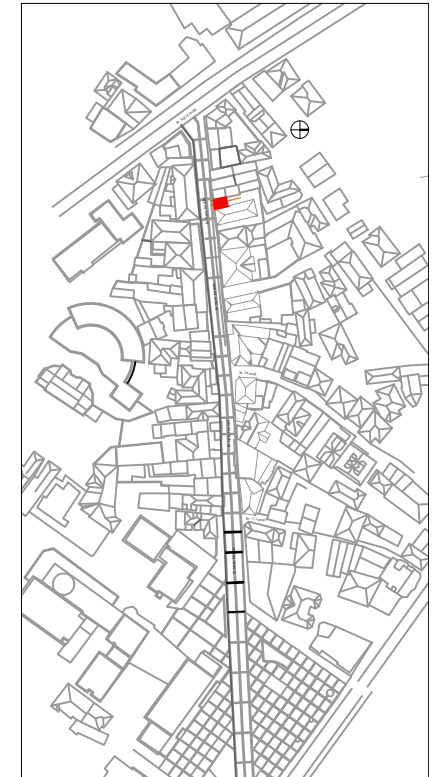

Shënime të rëndësishme

1. Projekti i dokumentuar është në fazën e projektit të zbatimit;
2. Projekti pasqaron problematikat e objekteve ekzistuese të cilat do të restaurohen sipas kriterëve të përcaktuara nga Ligji Nr. 27/2018 "Për trashëgiminë Kulturore dhe Muzetë";
3. Për çdo ndryshim të nevojshëm do të realizohen nëpërmjet autoritetit kontraktor.

Rruga "Gjergj Mihal" nr. 106 Tiranë
Kodi: 10510, sh. nr. 20-06-048

e-mail: info@sphaera.com
e-mail: info@sphaera.com



RESTAURIMI DHE RIKUALIFIKIMI URBAN I QENDRES HISTORIKE DHE ZONËS SË MBROJTUR TË QYTETIT TË POGRADECIT

Autoriteti Kontraktor:	Bashkia Pogradec
Seksioni Emërtimi i vizatimit:	RESTAURIMI DHE RIKUALIFIKIMI URBAN I QENDRES HISTORIKE DHE ZONËS SË MBROJTUR TË QYTETIT TË POGRADECIT Objekti A-PG.7_04/UA E MATERIEVE TË FASADËS
FAZA E PROJEKTIT:	GRUPI I PROJEKTIMIT:
Projekt zbatimi	"SPHAERA" sh.p.k
NUMRI I VIZATIMIT:	Ing. AJRIG TOPORE AJK. Iva MEZEZI
A-A.PG.07_04	Ing. RISTI GJERGJ SAMINI
	AJK. Elina MANUSHI AJK. Lorenc BASHO
DATA:	SHKALLA:
Gusht 2021	1:1.00

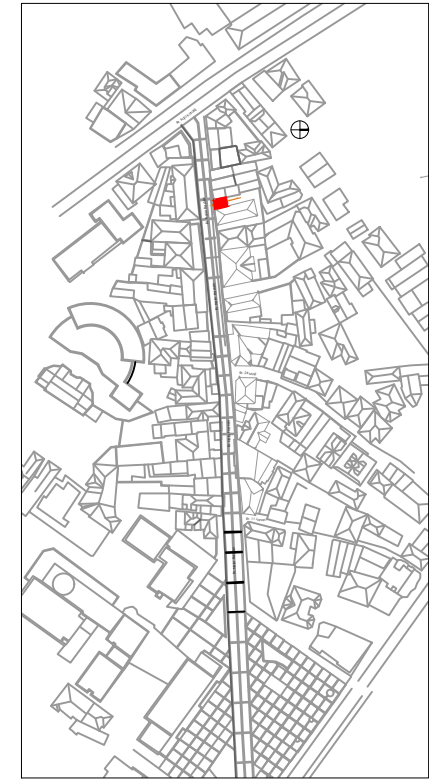

Shënime të rëndësishme

1. Projekti i dokumentuar është në fazën e projektit të zbatimit;
2. Projekti pasqaron problematikat e objekteve ekzistuese të cilat do të restaurohen sipas kriterëve të përcaktuara nga Ligji Nr. 27/2018 "Për trashëgiminë Kulturore dhe Muzetë";
3. Për çdo ndryshim të nevojshëm do të realizohen nëpërmjet autoritetit kontraktor.

Rruga "Gjergj Meksi" nr. 106 Tiranë
Kodi: 10010, sh.20-26-646

e-mail: info@sphaera.com
e-mail: info@spheeraprojekt.com



RESTAURIMI DHE RIKUALIFIKIMI URBAN I QENDRËS HISTORIKE DHE ZONËS SË MBROJTUR TË QYTETIT TË POGRADECIT

Autoriteti Kontraktor:	Bashkia Pogradec
Seksioni Emërtimi i vizatimit:	RESTAURIMI DHE RIKUALIFIKIMI URBAN I QENDRËS HISTORIKE DHE ZONËS SË MBROJTUR TË QYTETIT TË POGRADECIT Çelëshi A-FG.7_ ANULLA E MATERIEVE TË FASADËS
FAZA E PROJEKTI:	GRUPI I PROJEKTIMIT:
Projekt zbatimi	"SPHAERA" sh.p.k
NUMRI I VIZATIMIT:	Ing. AJRIG TOPORE - Ark. Iva MEZEZI
A-A.FG.07_10	Ing. Nesti GJERGJ SAMINI Ark. Elina MANUSHI - Ark. Lorenc BASHO
DATA:	SHKALLA:
Gusht 2021	1:1.00