

Shënime të rëndësishme

1. Projekti i dokumentuar është në fazën e projektit të zbatimit;
2. Projekti pasqyron problematikat e objekteve ekzistuese të cilat do të restaurohen sipas kriterëve të përcaktuara nga Ligji Nr. 27/2018 "Për trashëgiminë Kulturore dhe Muzetë";
3. Për çdo ndryshim të nevojshëm do të realizohen nëpërmjet autoritetit kontraktor.

Rruga "QAZIM VATHI" nr 106 Tiranë
 Moduli 00355 69 20 38 848

e-mail: ark@topore@yahoo.com
 e-mail: ark@topore@sphaera.al



RESTAURIMI DHE RIKUALIFIKIMI URBAN I QENDRES HISTORIKE DHE ZONËS SË MBROJTUR TË QYTETIT TË POGRADECIT

Autoriteti Kontraktor:	Bashkia Pogradec
Seksioni Emërtimi i vizatimit:	RESTAURIMI DHE RIKUALIFIKIMI URBAN I QENDRËS HISTORIKE DHE ZONËS SË MBROJTUR TË QYTETIT TË POGRADECIT Objekti A.PG.32_FASADA PAS NDËRHYRJES
FAZA E PROJEKTIT:	GRUPI I PROJEKTIMIT:
Projekt zbatimi	"SPAERA" sh.p.k
NUMRI I VIZATIMIT:	Ing. Ajjid TOPORE Ark. Iva MEZEZI
A-A.PG.32_05	Ing. Rest. Genc SAMIMI Ark. Elna MANUSHI Ark. Lorenc BASHO
DATA:	SHKALLA:
Gusht 2021	1:1.00

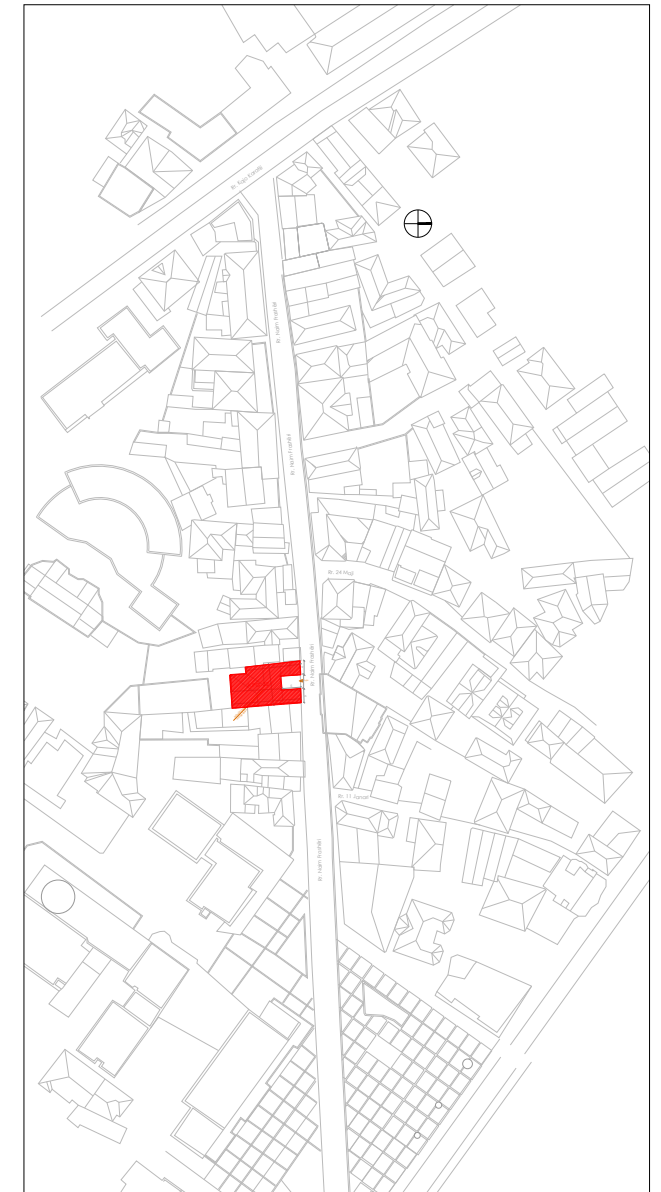

Shënime të rëndësishme

1. Projekti i dokumentuar është në fazën e projektit të zbatimit;
2. Projekti pasqyron problematikat e objekteve ekzistuese të cilat do të restaurohen sipas kriterëve të përcaktuara nga Ligji Nr. 27/2018 "Për trashëgiminë Kulturore dhe Muzetë";
3. Për çdo ndryshim të nevojshëm do të realizohen nëpërmjet autoritetit kontraktor.

Rruga "QAZIM VATHI" nr 106 Tiranë
 Moduli 00355 67 20 38 848
 e-mail: ark@topore@yahoo.com
 e-mail: ark@topore@sphaera.al



RESTAURIMI DHE RIKUALIFIKIMI URBAN I QENDRES HISTORIKE DHE ZONËS SE MBROJTUR TE QYTETIT TE POGRADECIT

Autoriteti Kontraktor:	Bashkia Pogradec
Seksioni Emërtimi i vizatimit:	RESTAURIMI DHE RIKUALIFIKIMI URBAN I QENDRES HISTORIKE DHE ZONËS SE MBROJTUR TE QYTETIT TE POGRADECIT Objekti A.PG.32_FASADA PAS NDËRHYRJES
FAZA E PROJEKTIT:	GRUPI I PROJEKTIMIT:
Projekt zbatimi	"SPHAERA" sh.p.k
NUMRI I VIZATIMIT:	Ing. Ajjid TOPORE Ark. Iva MEZEZI
A-A.PG.32_06	Ing. Rest. Genc SAMIMI Ark. Elina MANUSHI Ark. Lorenc BASHO
DATA:	SHKALLA:
Gusht 2021	1:1.00

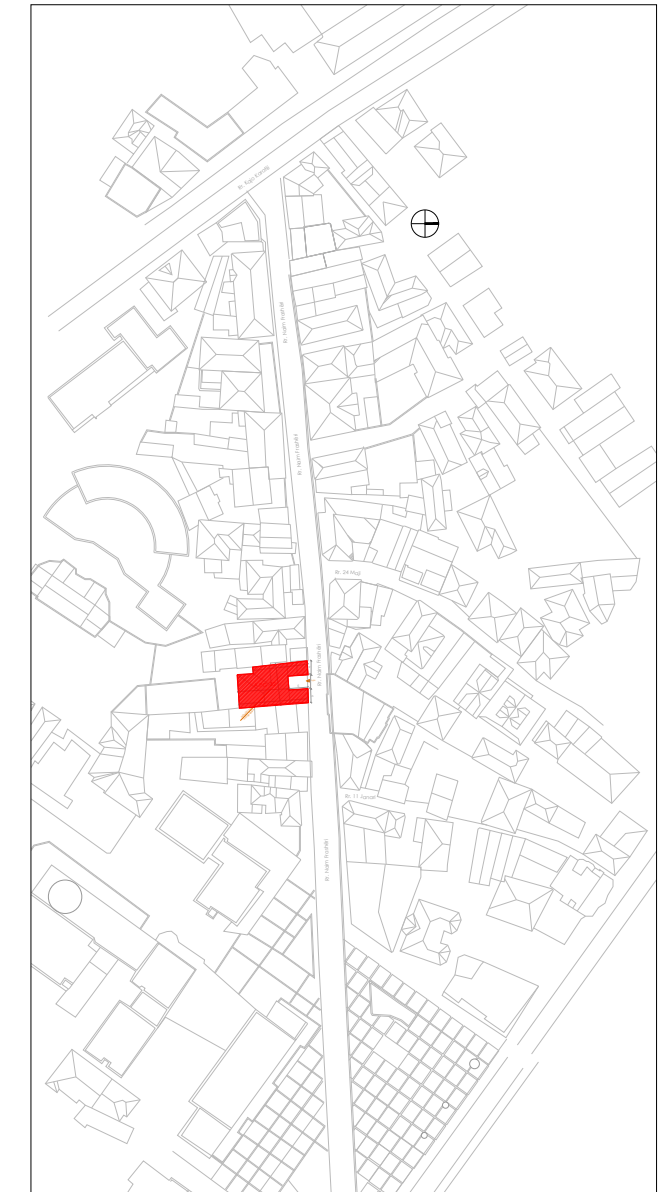
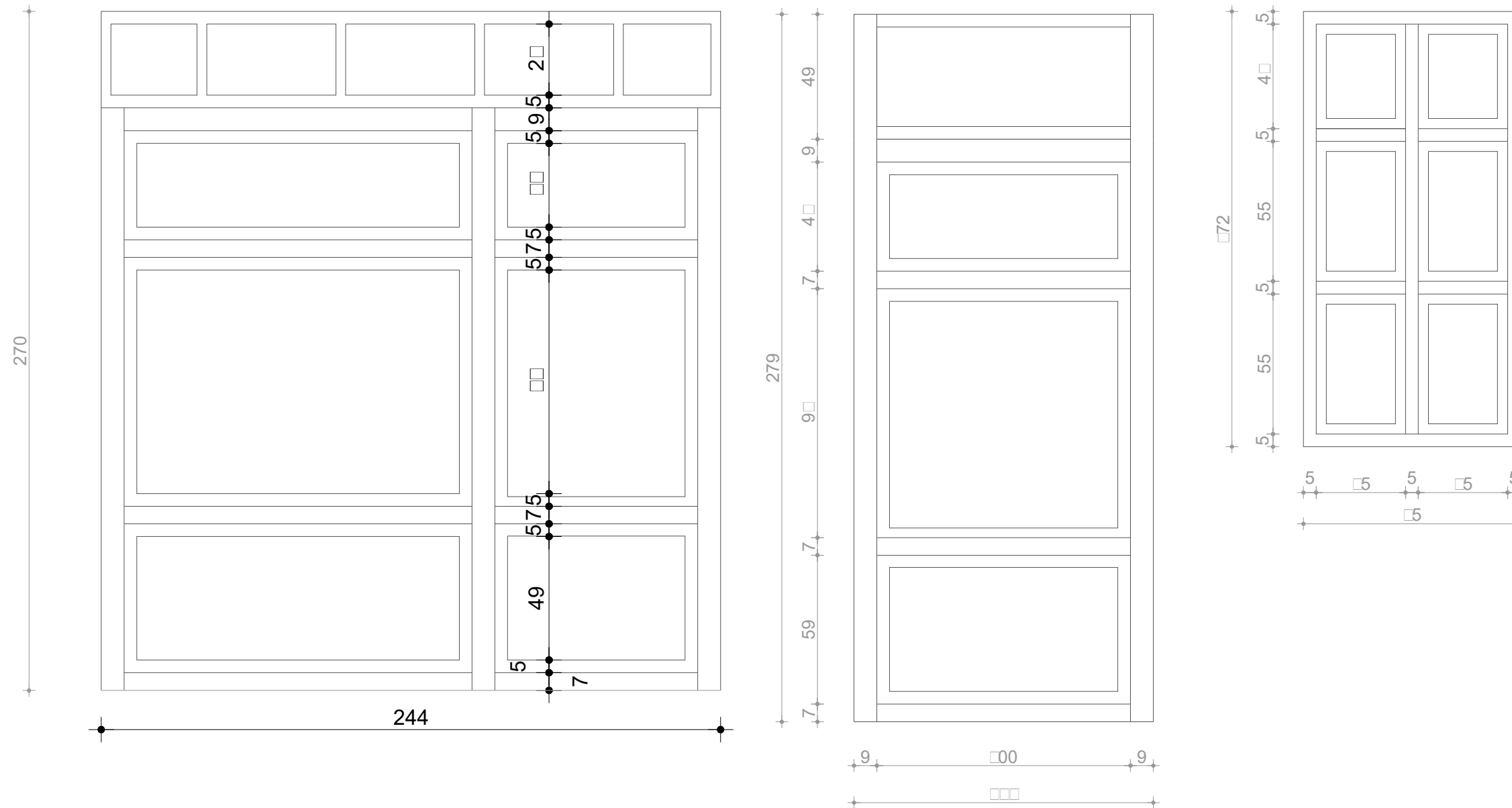

Shënime të rëndësishme

1. Projekti i dokumentuar është në fazën e projektit të zbatimit;
2. Projekti pasqyron problematikat e objekteve ekzistuese të cilat do të restaurohen sipas kriterëve të përcaktuara nga Ligji Nr. 27/2018 "Për trashëgiminë Kulturore dhe Muzetë";
3. Për çdo ndryshim të nevojshëm do të realizohen nëpërmjet autoritetit kontraktor.

RESTAURIMI DHE RIKUALIFIKIMI URBAN I QENDRES HISTORIKE DHE ZONËS SË MBROJTUR TË QYTETIT TË POGRADECIT

Autoriteti Kontraktor:	Bashkia Pogradec
Seksioni Emërtimi i vizatimit:	RESTAURIMI DHE RIKUALIFIKIMI URBAN I QENDRËS HISTORIKE DHE ZONËS SË MBROJTUR TË QYTETIT TË POGRADECIT Objekti A.PG.32_DET AJE TEKNIKE
FAZA E PROJEKTIT:	GRUPI I PROJEKTIMIT:
Projekt zbatimi	"SPHAERA" sh.p.k
NUMRI I VIZATIMIT:	Ing. A. J. TOPORE Ark. Iva MEZEZI
A-A.PG.32_07	Ing. Rest. Genc SAMIMI Ark. Elina MANUSHI Ark. Lorenc BASHO

PAMJA NGA VERI - PERENDIMI, NDRIÇIMI NE FASADE

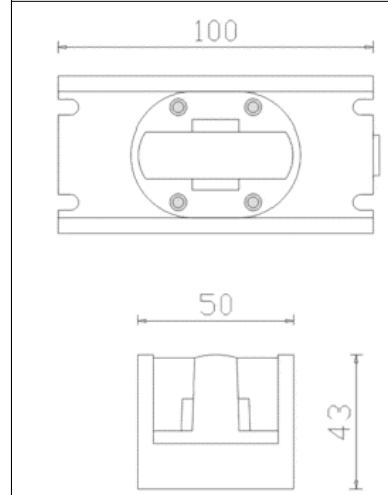
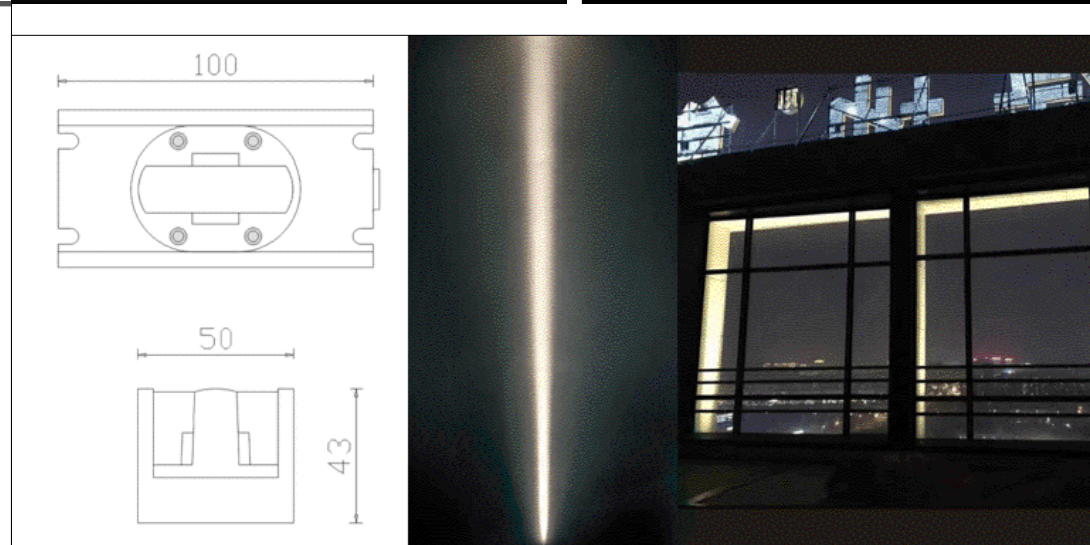
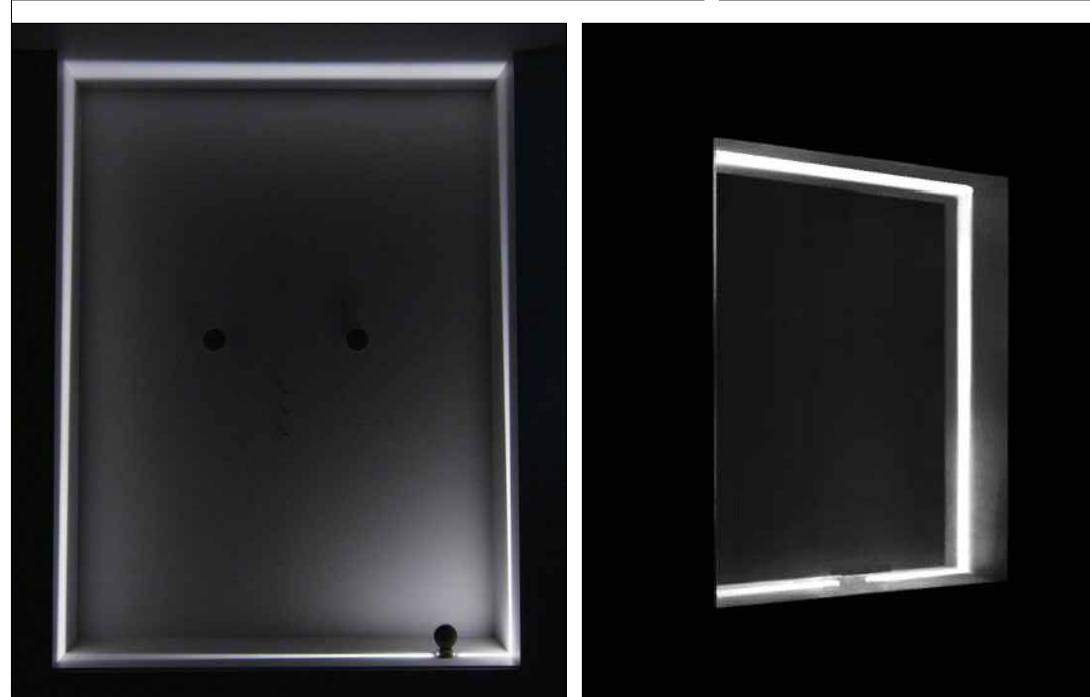
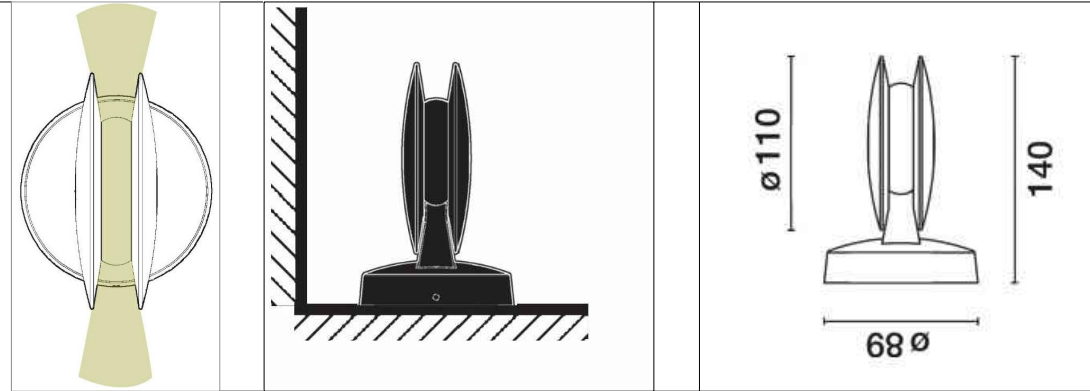

POZICIONIMI NË HARTË_ ZONA A

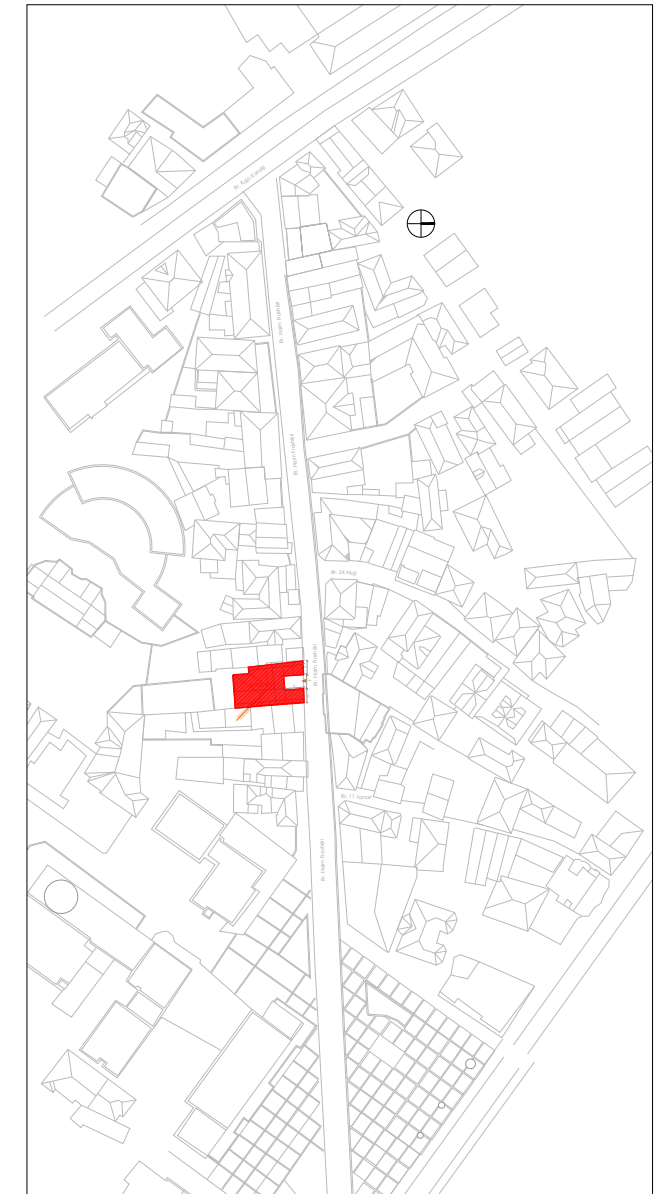

Shënime të rëndësishme

1. Projekti i dokumentuar është në fazën e projektit të zbatimit;
2. Projekti pasqyron problematikat e objekteve ekzistuese të cilat do të restaurohen sipas kriterëve të përcaktuara nga Ligji Nr. 27/2018 "Për trashëgiminë Kulturore dhe Muzetë";
3. Për çdo ndryshim të nevojshëm do të realizohen nëpërmjet autoritetit kontraktor.

Rruga "QAZIM VATHI" nr 106 Tiranë
 Mobi: 00355 69 20 38 848

e-mail: aqistopore@yahoo.com
 e-mail: aqistopore@sphaera.al



RESTAURIMI DHE RIKUALIFIKIMI URBAN I QENDRES HISTORIKE DHE ZONËS SE MBROJTUR TE QYTETIT TE POGRADECIT

Autoriteti Kontraktor:	Bashkia Pogradec
Seksioni Emërtimi i vizatimit:	RESTAURIMI DHE RIKUALIFIKIMI URBAN I QENDRËS HISTORIKE DHE ZONËS SE MBROJTUR TE QYTETIT TE POGRADECIT Objekti A.PG.32_FASADA PAS NDËRRHYRJES
FAZA E PROJEKTIT:	GRUPI I PROJEKTIMIT:
Projekt zbatim	"SPHAERA" sh.p.k
NUMRI I VIZATIMIT:	Ing. Aqida TOPORE Ark. Iva MEZEZI
A-A.PG.32_08	Ing. Rest. Genc SAMIMI Ark. Elina MANUSHI Ark. Lorenc BASHO
DATA:	SHKALLA:
Gusht 2021	1:1.00

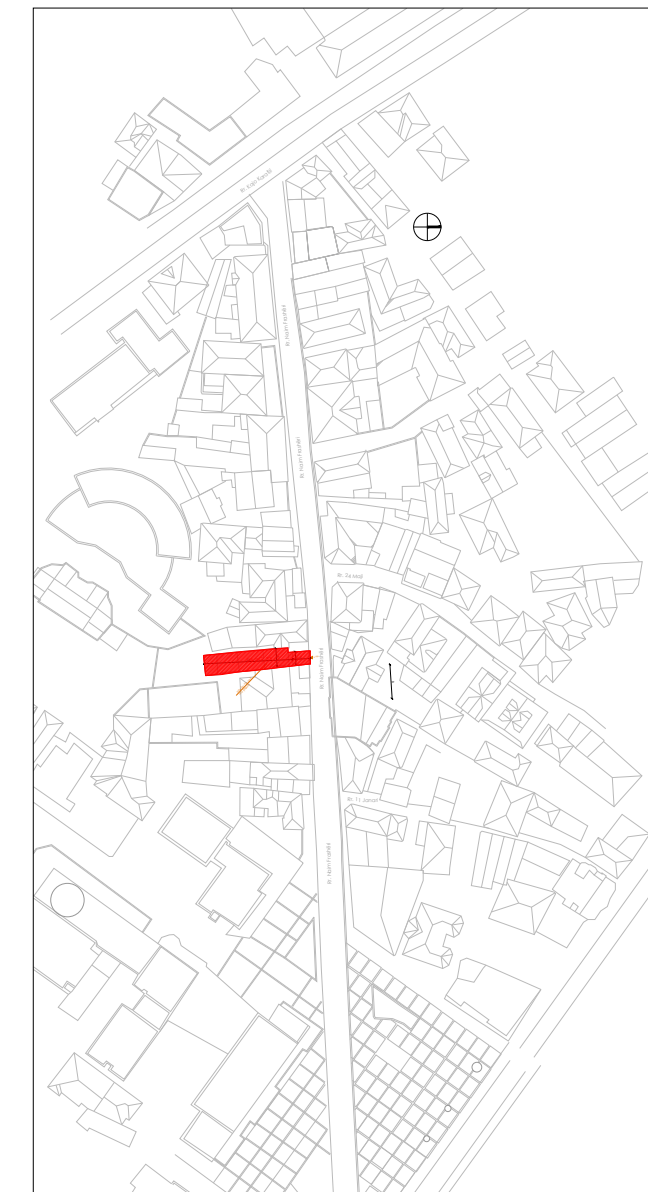
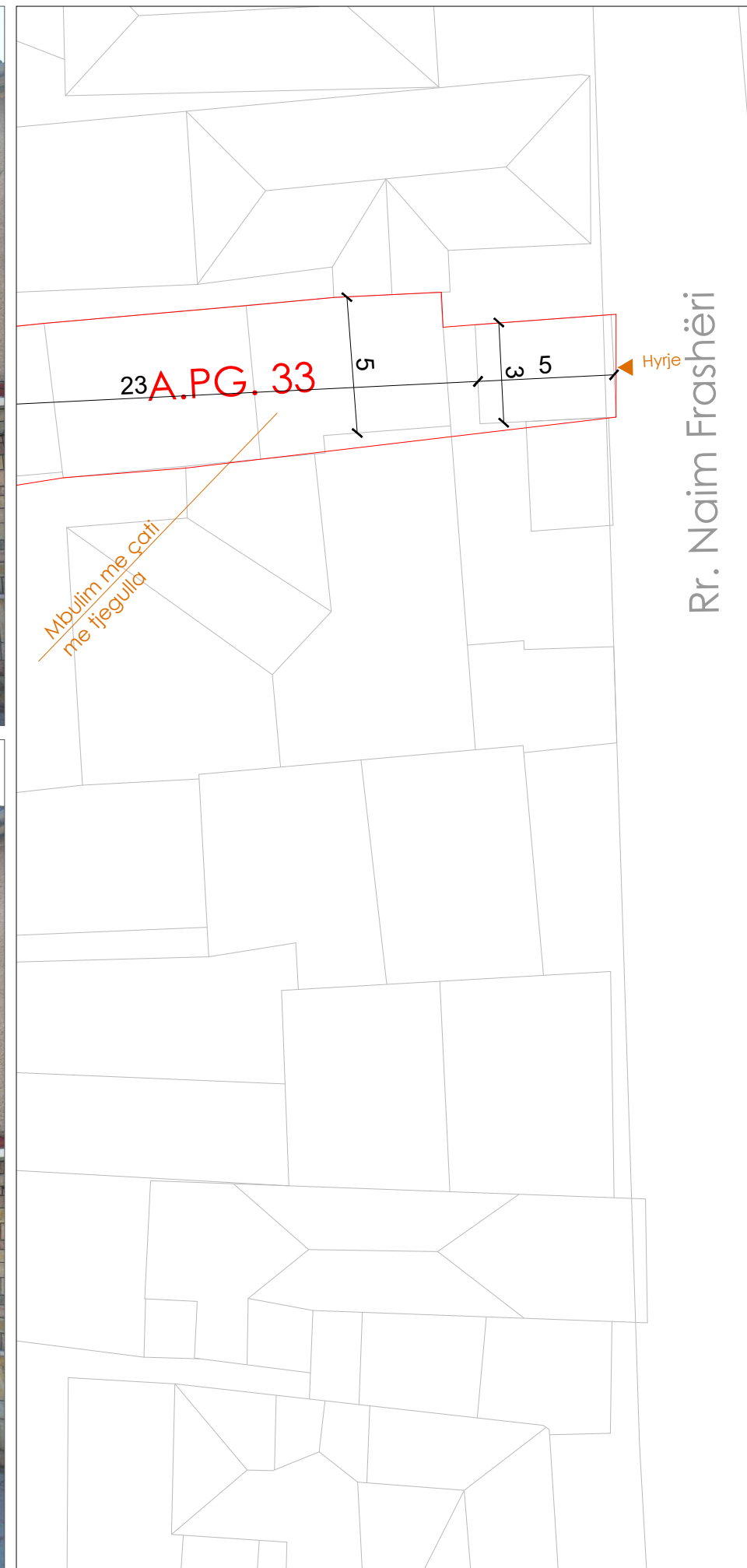

Shënime të rëndësishme

1. Projekti i dokumentuar është në fazën e projektit të zbatimit;
2. Projekti pasqyron problematikat e objekteve ekzistuese të cilat do të restaurohen sipas kriterëve të përcaktuara nga Ligji Nr. 27/2018 "Për trashëgiminë Kulturore dhe Muzetë";
3. Për çdo ndryshim të nevojshëm do të realizohen nëpërmjet autoritetit kontraktor.

Rruga "DASHI VASHI" nr 106 Tiranë
 Mobil: 03555 49 20 38 848
 e-mail: gjidtopore@ychoo.com
 e-mail: gjidtopore@sphaera.al



RESTAURIMI DHE RIKUALIFIKIMI URBAN I QENDRES HISTORIKE DHE ZONËS SE MBROJTUR TE QYTETIT TE POGRADECIT

Autoriteti Kontraktor:	Bashkia Pogradec
Seksioni Emërtimi i vizatimit:	RESTAURIMI DHE RIKUALIFIKIMI URBAN I QENDRËS HISTORIKE DHE ZONËS SE MBROJTUR TE QYTETIT TE POGRADECIT Objekti A-PG.33_Planvendosje_gjendja ekzistuese
FAZA E PROJEKTIT:	GRUPI I PROJEKTIMIT:
Projekt zbatimi	"SPHAERA" sh.p.k
NUMRI I VIZATIMIT:	Ing. Akgid TOPORE Ark. Iva MEZEZI
A-A.PG.33_01	Ing. Rest. Genc SAMIMI Ark. Elina MANUSHI Ark. Lorenc BASHO
DATA:	SHKALLA:
Gusht 2021	1:1.00

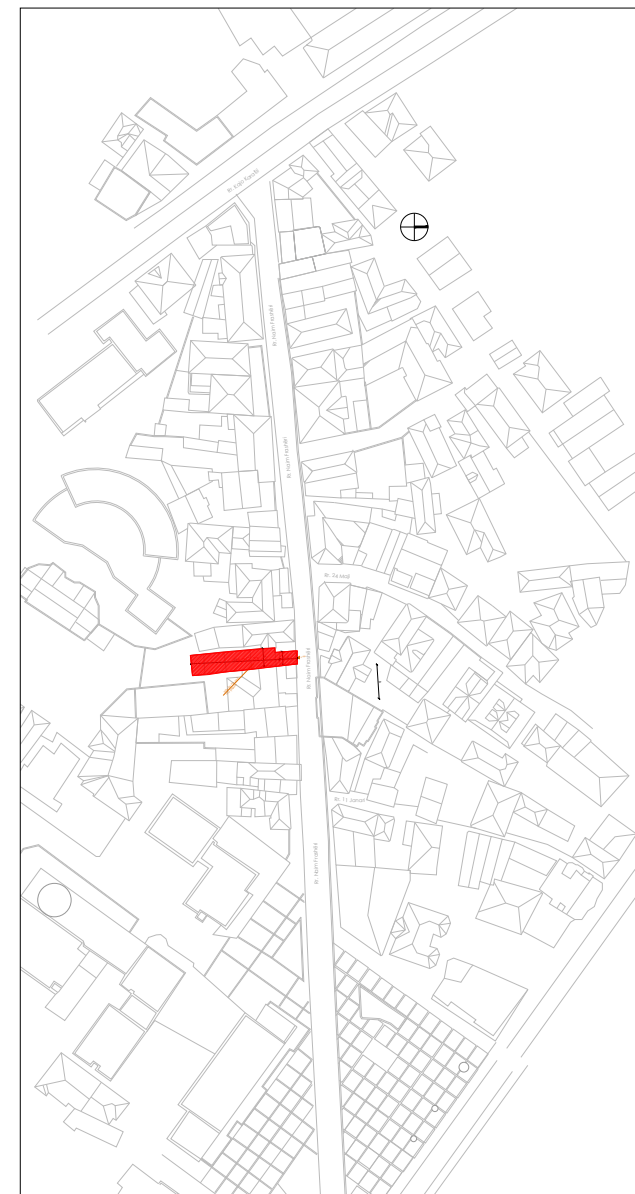
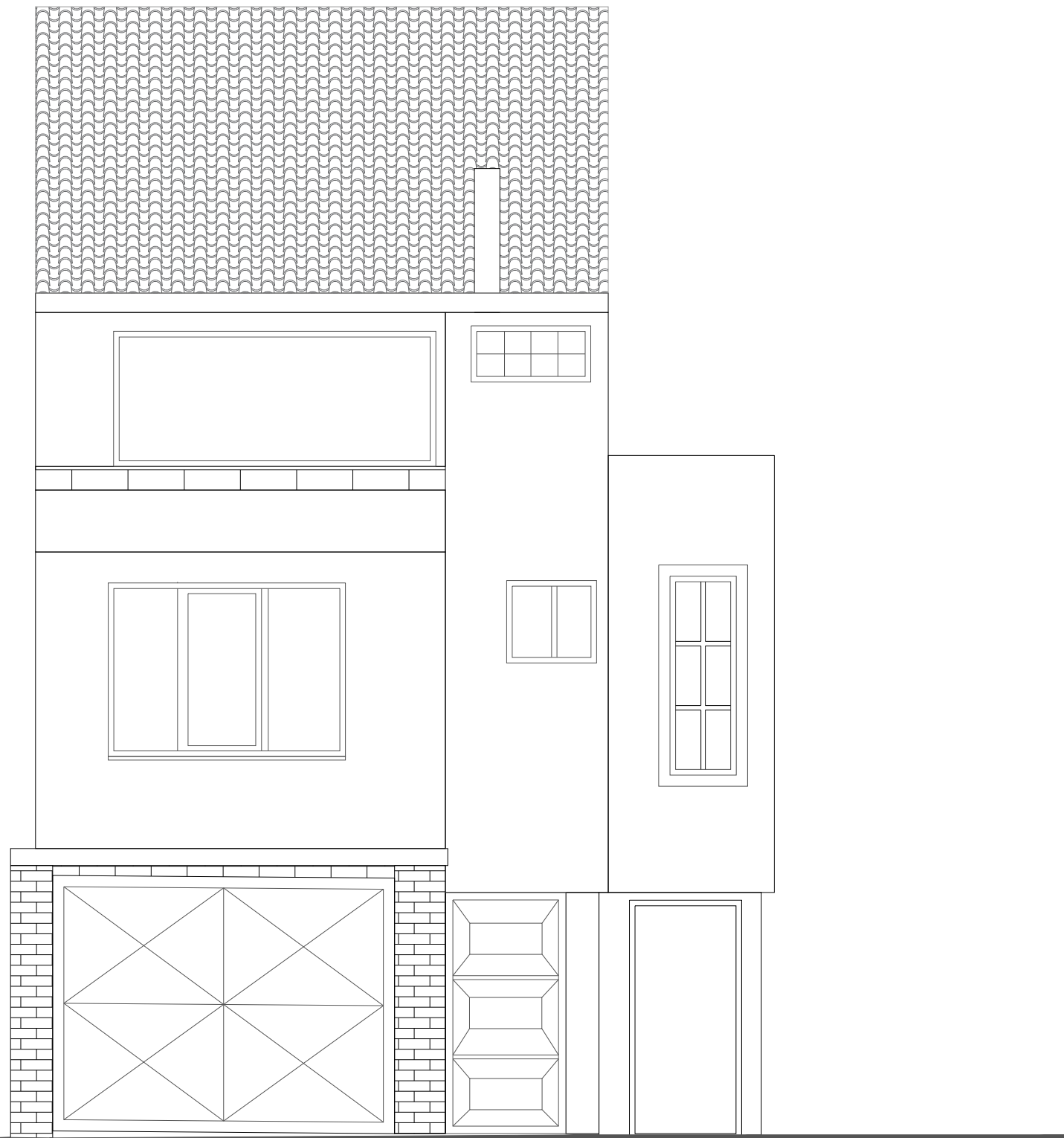

Shënime të rëndësishme

1. Projekti i dokumentuar është në fazën e projektit të zbatimit;
2. Projekti pasqyron problematikat e objekteve ekzistuese të cilat do të restaurohen sipas kriterëve të përcaktuara nga Ligji Nr. 27/2018 "Për trashëgiminë Kulturore dhe Muzetë";
3. Për çdo ndryshim të nevojshëm do të realizohen nëpërmjet autoritetit kontraktor.

Rruga "DASHI VASHI" nr 156 Tiranë
 Mobil: 0355 49 20 38 848
 e-mail: ark@topore@ychoo.com
 e-mail: ark@topore@sphaera.al



RESTAURIMI DHE RIKUALIFIKIMI URBAN I QENDRES HISTORIKE DHE ZONES SE MBROJTUR TE QYTETIT TE POGRADECIT

Autoriteti Kontraktor:	Bashkia Pogradec
Seksioni Emërtimi i vizatimit:	RESTAURIMI DHE RIKUALIFIKIMI URBAN I QENDRËS HISTORIKE DHE ZONËS SË MBROJTUR TË QYTETIT TË POGRADECIT Objekti A.PG.33_ Pamja nga veri-perendimi, gjendja ekzistuese
FAZA E PROJEKTIT:	GRUPI I PROJEKTIMIT:
Projekt zbatimi	"SPHAERA" sh.p.k.
NUMRI I VIZATIMIT:	Ing. Arkig TOPORE Ark. Iva MEZEZI
A-A.PG.33_02	Ing. Rest. Genc SAMIMI Ark. Elina MANUSHI Ark. Lorenc BASHO
DATA:	SHKALLA:
Gusht 2021	1:1.00



Strehe

Suva

Mbulese me tjegulla

Dritare alumini

Suva

Veshje me pllaka guri

Dere metalike

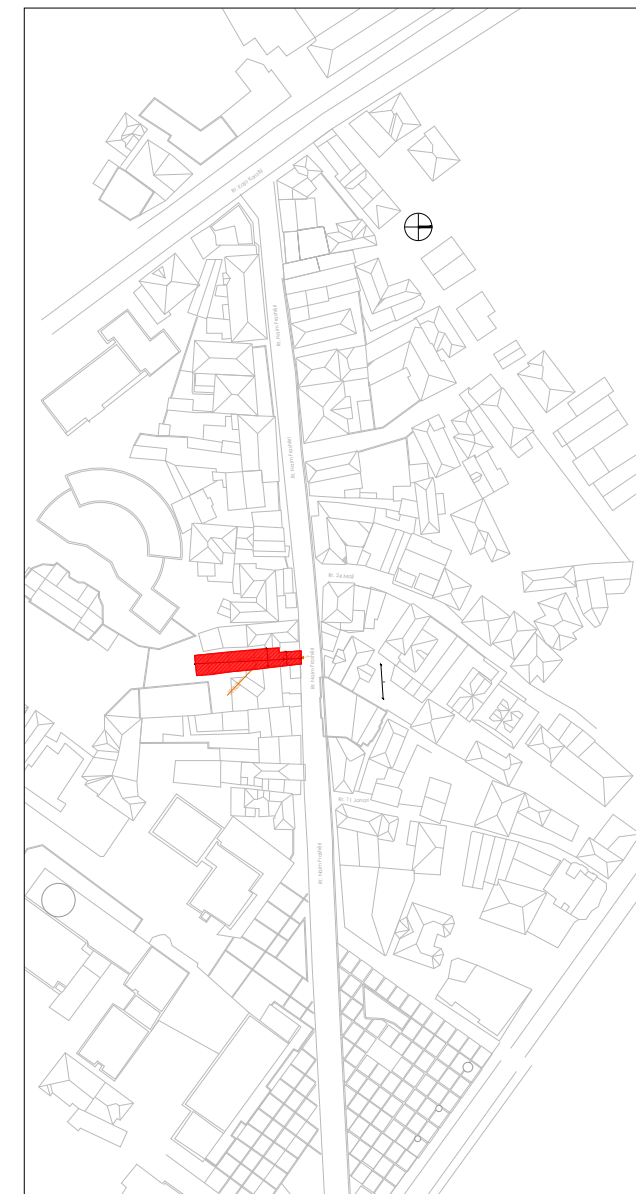

Shënime të rëndësishme

1. Projekti i dokumentuar është në fazën e projektit të zbatimit;
2. Projekti pasqyron problematikat e objekteve ekzistuese të cilat do të restaurohen sipas kriterëve të përcaktuara nga Ligji Nr. 27/2018 "Për trashëgiminë Kulturore dhe Muzetë";
3. Për çdo ndryshim të nevojshëm do të realizohen nëpërmjet autoritetit kontraktor.

Rruga "DASHI VASHI" nr.156 Tiranë
 Mobil: 03555 49 20 38 848

e-mail: ark@topore@ychoo.com
 e-mail: ark@topore@sphaera.al



RESTAURIMI DHE RIKUALIFIKIMI URBAN I QENDRES HISTORIKE DHE ZONES SE MBROJTUR TE QYTETIT TE POGRADECIT

Autoriteti Kontraktor:	Bashkia Pogradec
Seksioni Emërtimi i vizatimit:	RESTAURIMI DHE RIKUALIFIKIMI URBAN I QENDRËS HISTORIKE DHE ZONËS SË MBROJTUR TË QYTETIT TË POGRADECIT Objekti A.PG.33_ ANLIZA E MATERIALEVE TË FASADËS
FAZA E PROJEKTIT:	GRUPI I PROJEKTIMIT:
Projekt zbatimi	"SPHAERA" sh.p.k.
NUMRI I VIZATIMIT:	Ing. Akgid TOPORE Ark. Iva MEZEZI
A-A.PG.33_03	Ing. Rest. Genc SAMIMI Ark. Elina MANUSHI Ark. Lorenc BASHO
DATA:	SHKALLA:
Gusht 2021	1:1.00

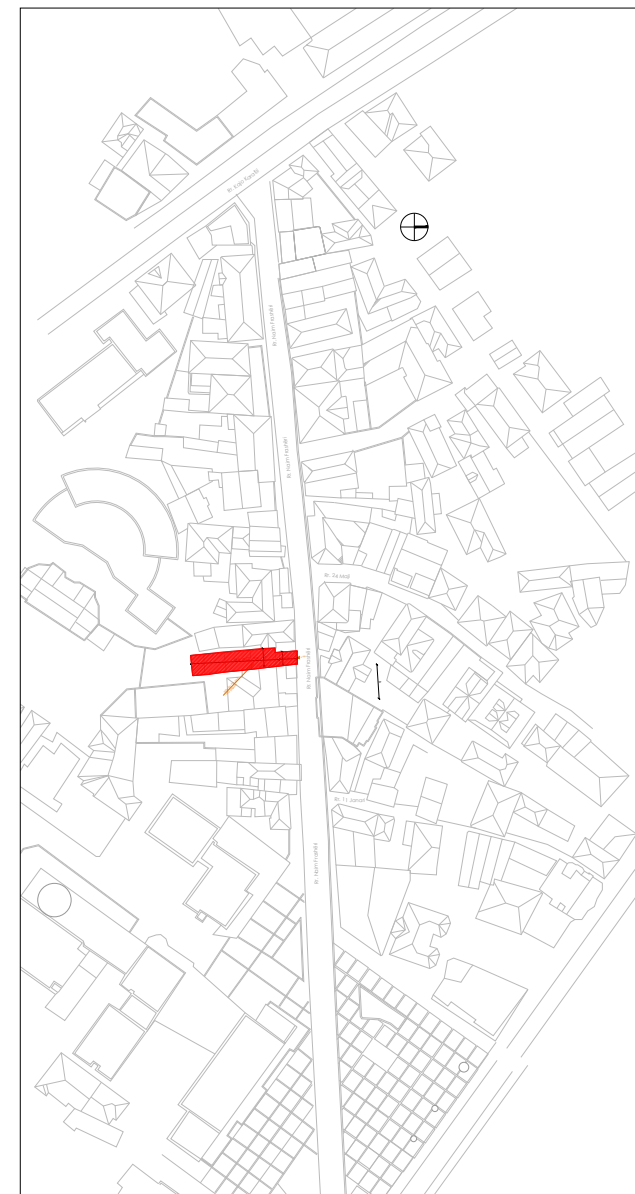
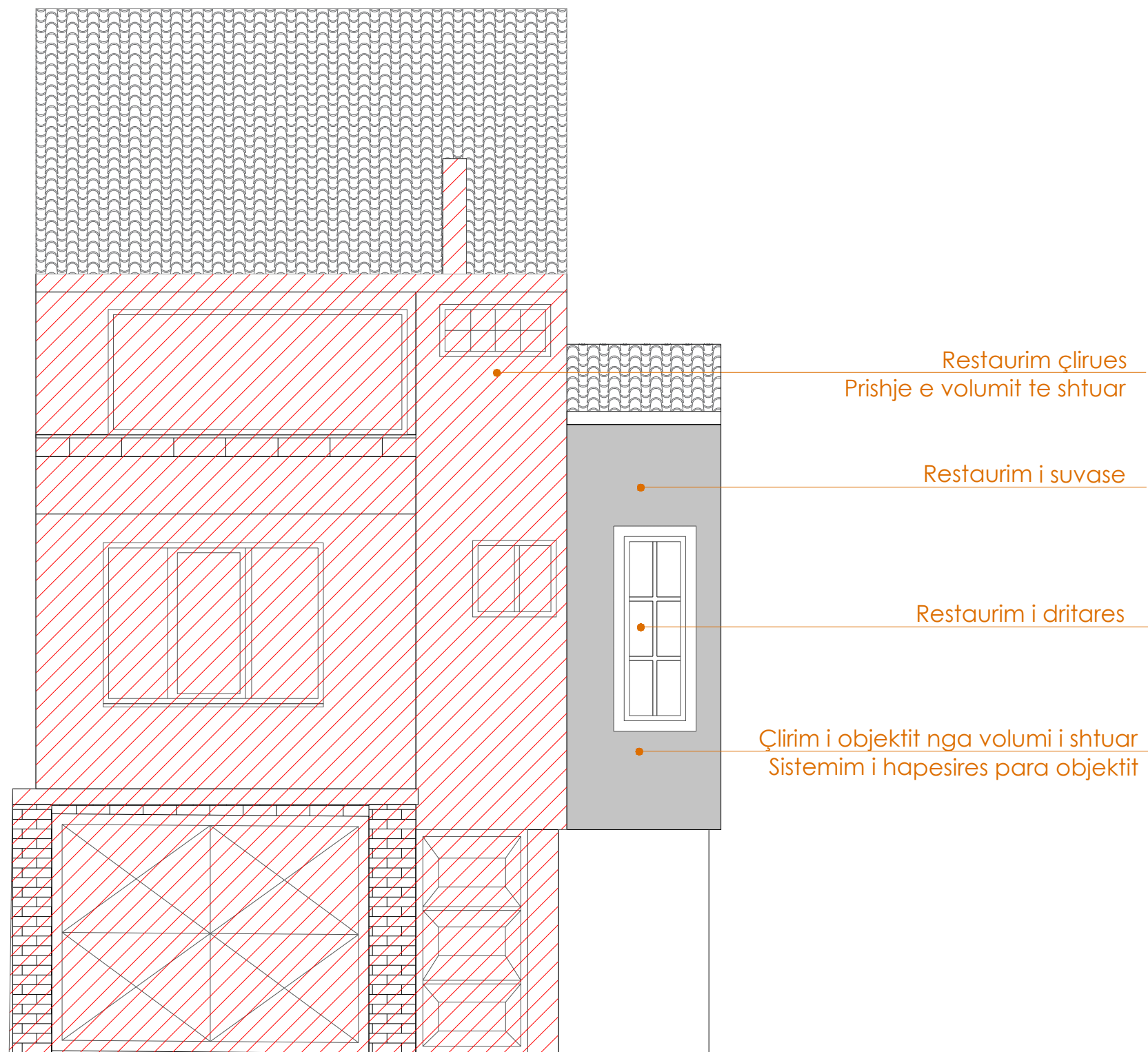

Shënime të rëndësishme

1. Projekti i dokumentuar është në fazën e projektit të zbatimit;
2. Projekti pasqyron problematikat e objekteve ekzistuese të cilat do të restaurohen sipas kriterëve të përcaktuara nga Ligji Nr. 27/2018 "Për trashëgiminë Kulturore dhe Muzetë";
3. Për çdo ndryshim të nevojshëm do të realizohen nëpërmjet autoritetit kontraktor.

Rruga "DASHI VASHI" nr 106 Tiranë
 Mobil: 00355 49 20 38 848
 e-mail: ajk@topore@spheara.com
 e-mail: ajk@topore@spheara.al



RESTAURIMI DHE RIKUALIFIKIMI URBAN I QENDRES HISTORIKE DHE ZONËS SE MBROJTUR TE QYTETIT TE POGRADECIT

Autoriteti Kontraktor:	Bashkia Pogradec
Seksioni Emërtimi i vizatimit:	RESTAURIMI DHE RIKUALIFIKIMI URBAN I QENDRËS HISTORIKE DHE ZONËS SE MBROJTUR TE QYTETIT TE POGRADECIT Objekti A.PG.33_FASADA PAS NDËRHYRJES
FAZA E PROJEKTIT:	GRUPI I PROJEKTIMIT:
Projekt zbatimi	"SPHAERA" sh.p.k.
NUMRI I VIZATIMIT:	Ing. Ajkig TOPORE Ark. Iva MEZEZI
A-A.PG.33_05	Ing. Rest. Genc SAMIMI Ark. Elina MANUSHI Ark. Lorenc BASHO
DATA:	SHKALLA:
Gusht 2021	1:1.00

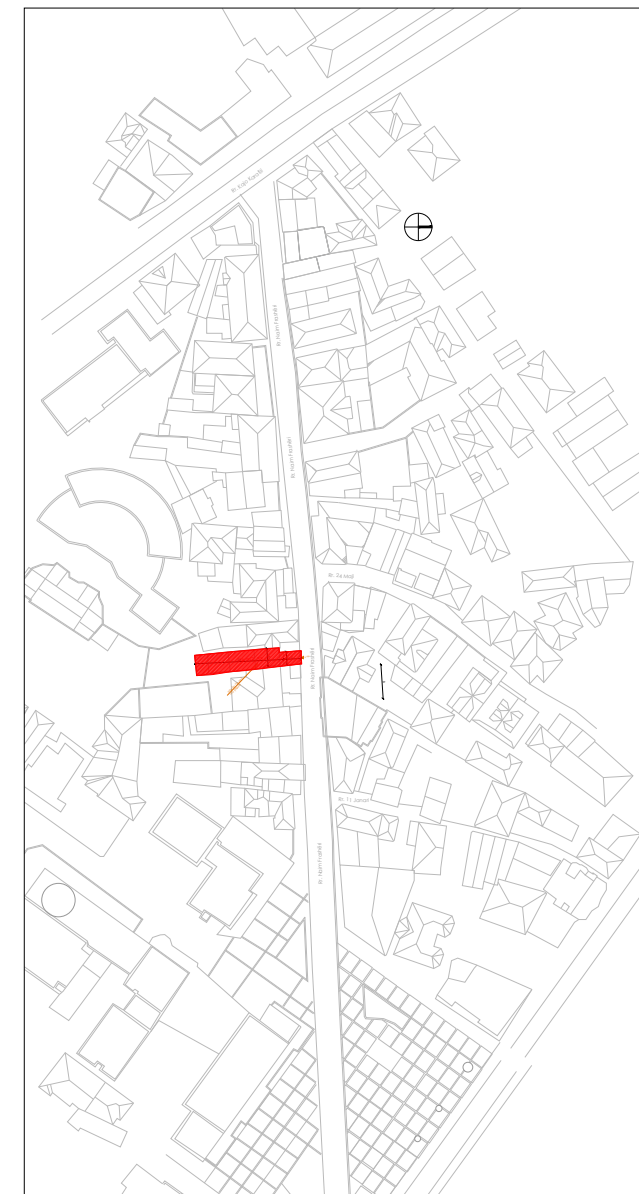
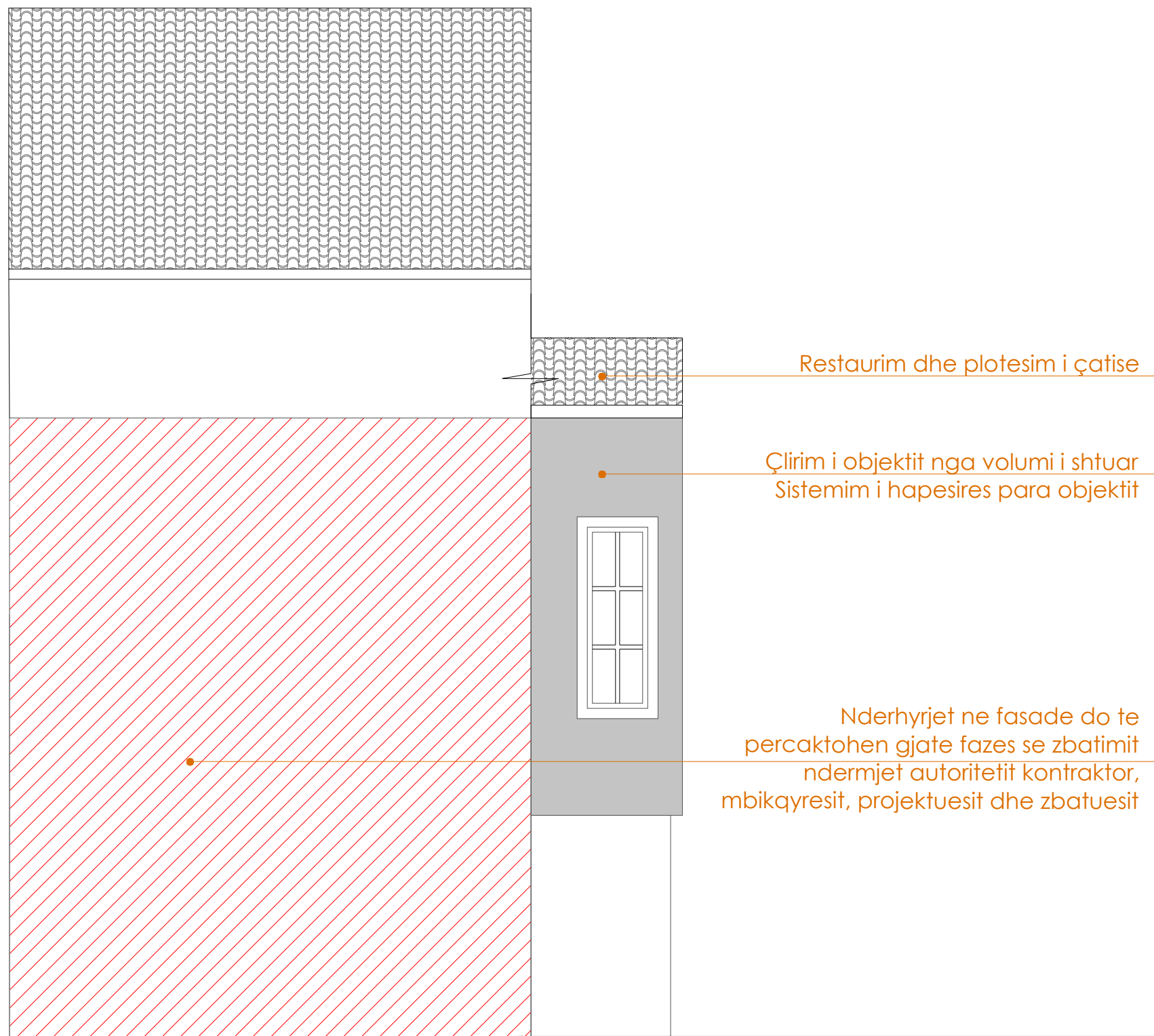

Shënime të rëndësishme

1. Projekti i dokumentuar është në fazën e projektit të zbatimit;
2. Projekti pasqyron problematikat e objekteve ekzistuese të cilat do të restaurohen sipas kriterëve të përcaktuara nga Ligji Nr. 27/2018 "Për trashëgiminë Kulturore dhe Muzetë";
3. Për çdo ndryshim të nevojshëm do të realizohen nëpërmjet autoritetit kontraktor.

Rruga "DASHI VAKRI" nr 106 Tiranë
 Mobil: 06555 49 20 38 848
 e-mail: a.jk@topore@ychoo.com
 e-mail: a.jk@topore@sphaera.al



RESTAURIMI DHE RIKUALIFIKIMI URBAN I QENDRES HISTORIKE DHE ZONES SE MBROJTUR TE QYTETIT TE POGRADECIT

Autoriteti Kontraktor:	Bashkia Pogradec
Seksioni Emërtimi i vizatimit:	RESTAURIMI DHE RIKUALIFIKIMI URBAN I QENDRES HISTORIKE DHE ZONES SE MBROJTUR TE QYTETIT TE POGRADECIT Objekti A.PG.33_FASADA PAS NDËRHYRJES
FAZA E PROJEKTIT:	GRUPI I PROJEKTIMIT:
Projekt zbatimi	"SPHAERA" sh.p.k
NUMRI I VIZATIMIT:	Ing. A.JKID TOPORE Ark. Iva MEZEZI
A-A.PG.33_06	Ing. Rest. Genc SAMIMI Ark. Elina MANUSHI Ark. Lorenc BASHO
DATA:	SHKALLA:
Gusht 2021	1:1.00

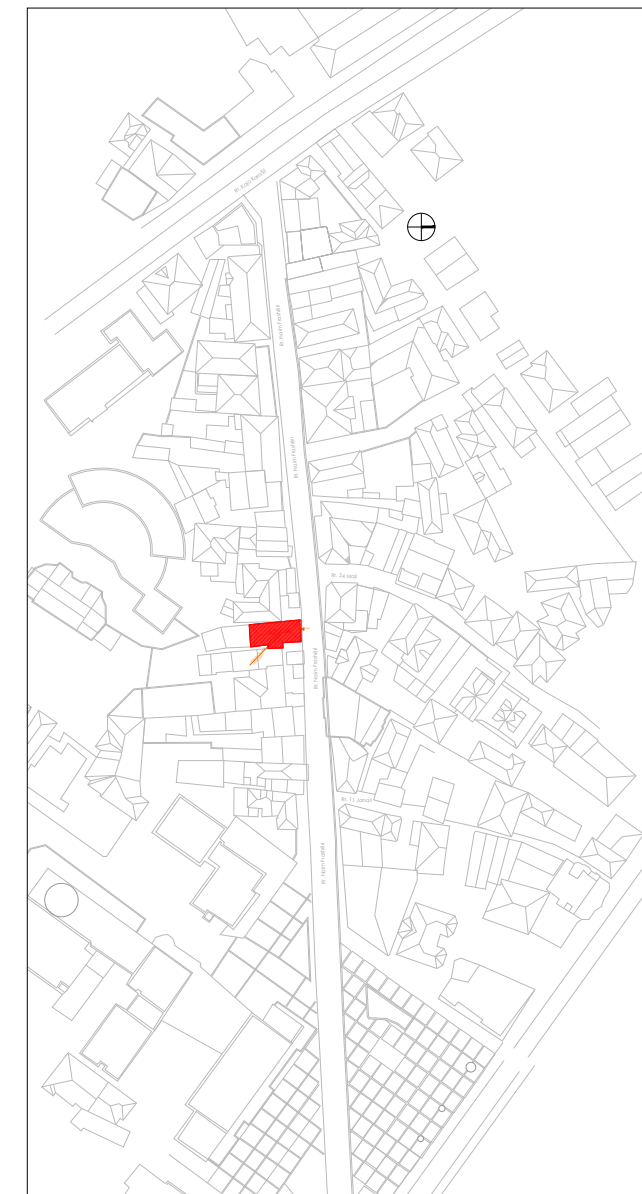
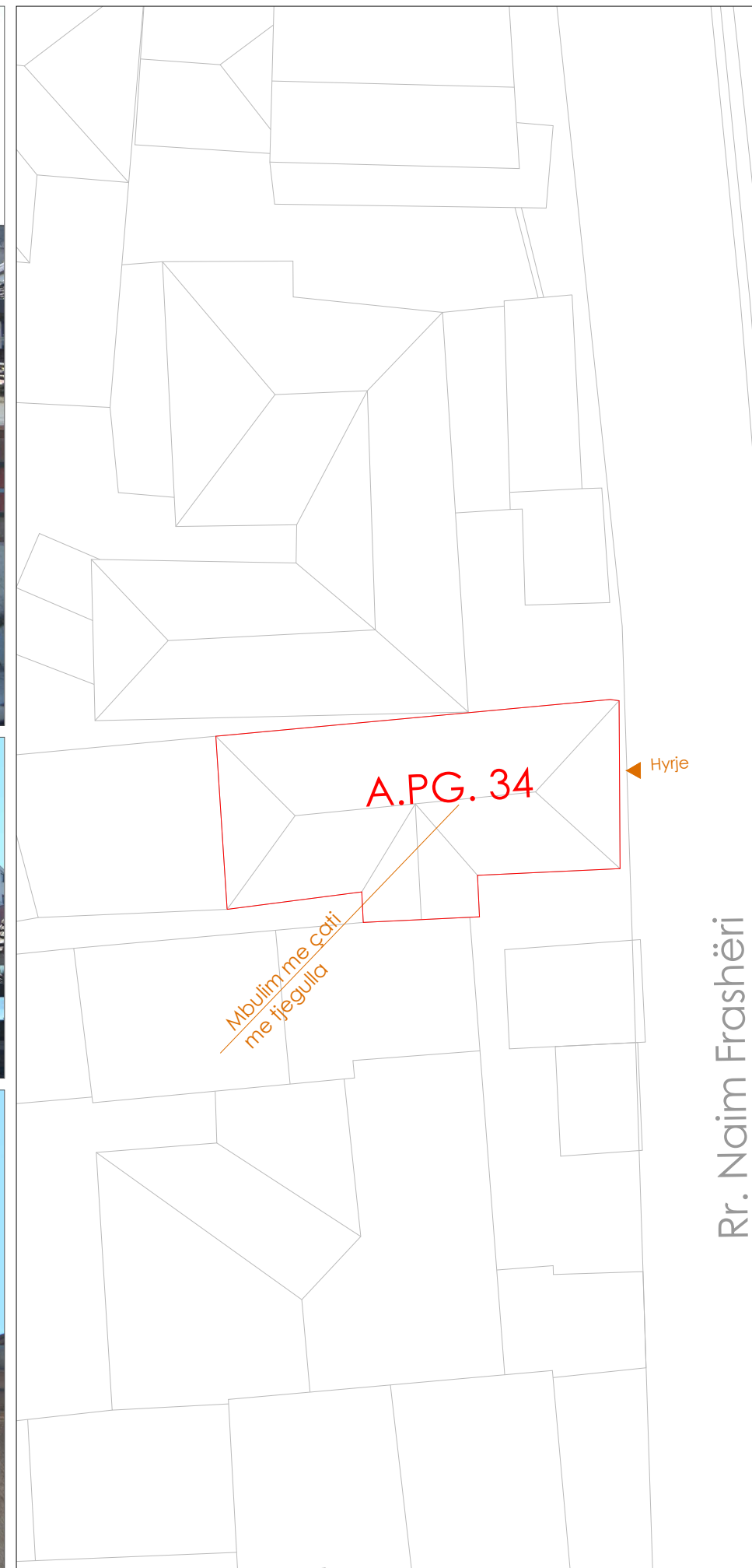
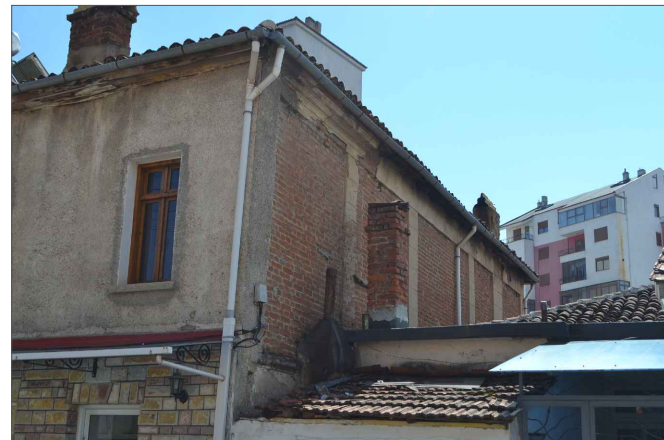
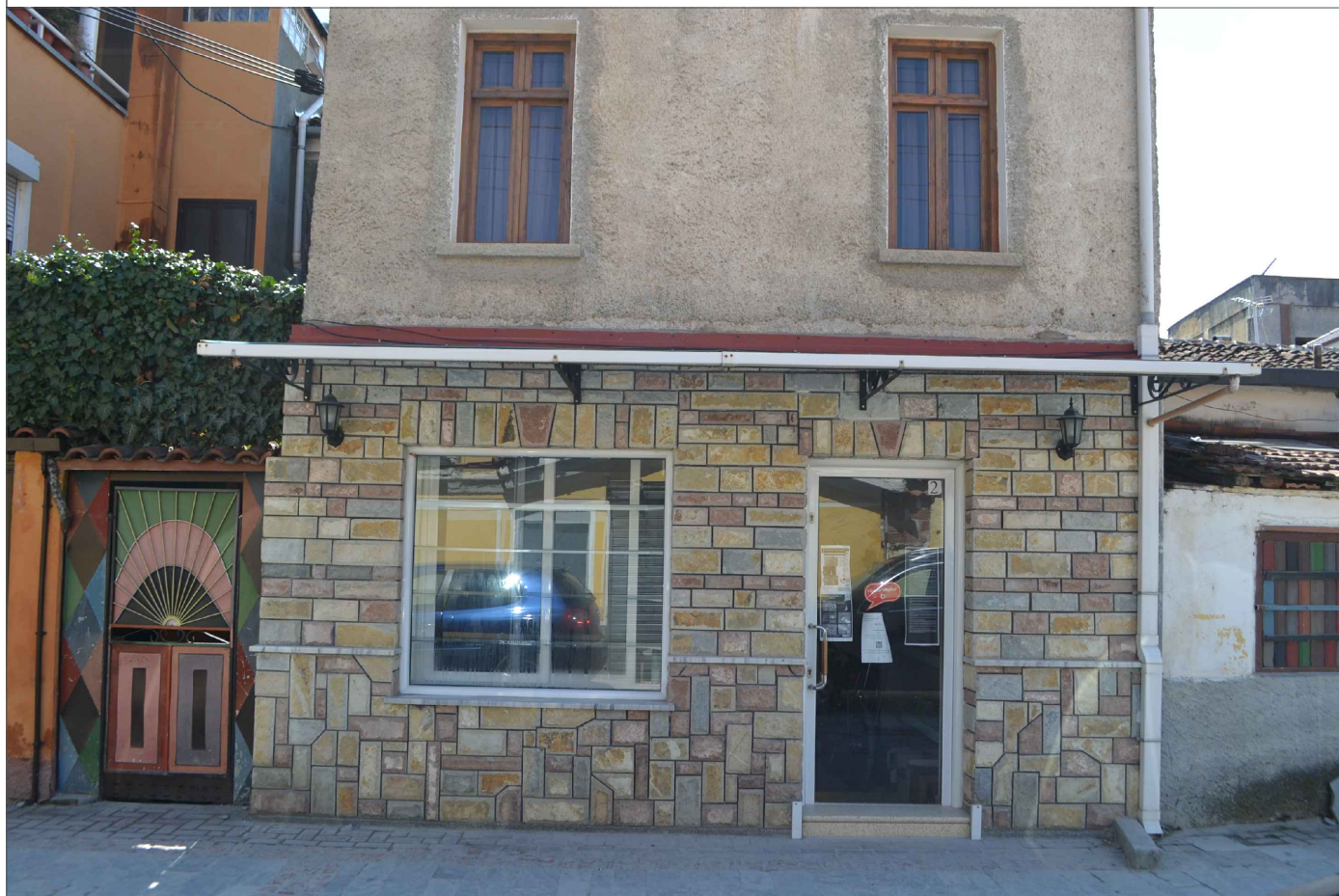

Shënime të rëndësishme

1. Projekti i dokumentuar është në fazën e projektit të zbatimit;
2. Projekti pasqyron problematikat e objekteve ekzistuese të cilat do të restaurohen sipas kriterëve të përcaktuara nga Ligji Nr. 27/2018 "Për trashëgiminë Kulturore dhe Muzetë";
3. Për çdo ndryshim të nevojshëm do të realizohen nëpërmjet autoritetit kontraktor.

Rruga "DASHI VASHI" nr 106 Tiranë
 Mobil: 03555 49 20 38 848
 e-mail: gjiktopore@ychoo.com
 e-mail: gjiktopore@sphaera.al



RESTAURIMI DHE RIKUALIFIKIMI URBAN I QENDRES HISTORIKE DHE ZONES SE MBROJTUR TE QYTETIT TE POGRADECIT

Autoriteti Kontraktor:	Bashkia Pogradec
Seksioni Emërtimi i vizatimit:	RESTAURIMI DHE RIKUALIFIKIMI URBAN I QENDRËS HISTORIKE DHE ZONËS SË MBROJTUR TË QYTETIT TË POGRADECIT Objekti A.PG.34_Planvendosje_gjendja ekzistuese
FAZA E PROJEKTIT:	GRUPI I PROJEKTIMIT:
Projekt zbatimi	"SPHAERA" sh.p.k
NUMRI I VIZATIMIT:	Ing. Akgid TOPORE Ark. Iva MEZEZI
A-A.PG.34_01	Ing. Rest. Genc SAMIMI Ark. Elna MANUSHI Ark. Lorenc BASHO
DATA:	SHKALLA:
Gusht 2021	1:1.00

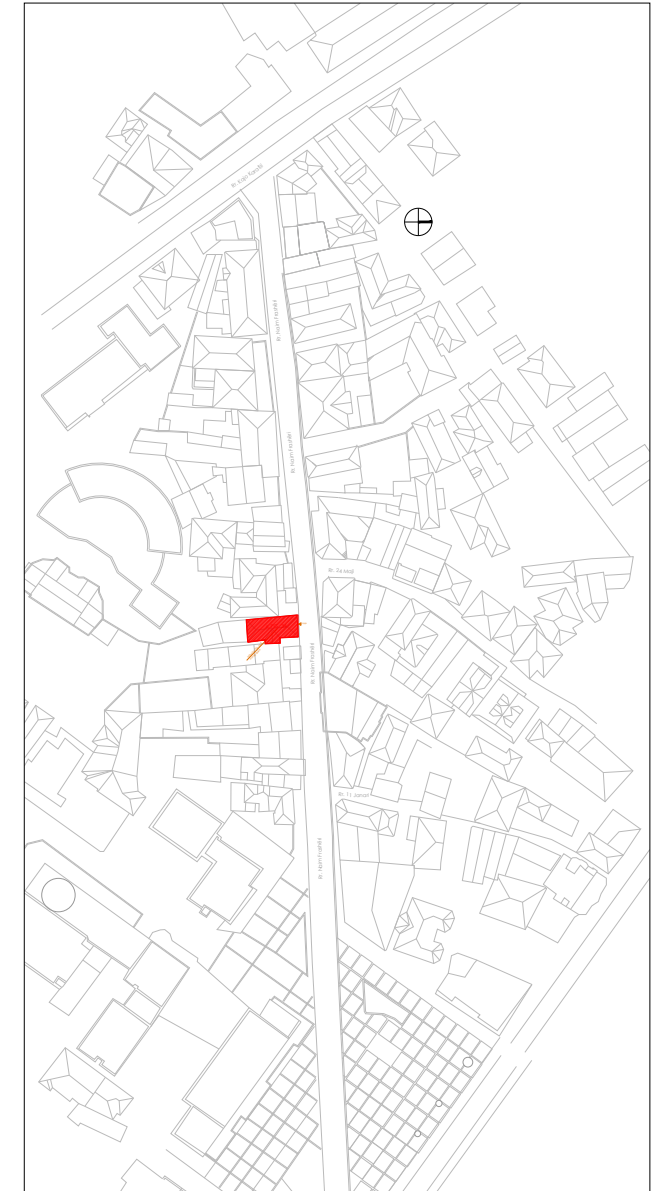

Shënime të rëndësishme

1. Projekti i dokumentuar është në fazën e projektit të zbatimit;
2. Projekti pasqyron problematikat e objekteve ekzistuese të cilat do të restaurohen sipas kriterëve të përcaktuara nga Ligji Nr. 27/2018 "Për trashëgiminë Kulturore dhe Muzetë";
3. Për çdo ndryshim të nevojshëm do të realizohen nëpërmjet autoritetit kontraktor.

Rruga "DASHI VAKRI" nr.156 Tiranë
 Mobil: 06355 49 20 38 848
 e-mail: gjk@opore@ychoo.com
 e-mail: gjk@opore@sphaera.al



RESTAURIMI DHE RIKUALIFIKIMI URBAN I QENDRES HISTORIKE DHE ZONES SE MBROJTUR TE QYTETIT TE POGRADECIT

Autoriteti Kontraktor:	Bashkia Pogradec
Seksioni Emërtimi i vizatimit:	RESTAURIMI DHE RIKUALIFIKIMI URBAN I QENDRËS HISTORIKE DHE ZONËS SE MBROJTUR TE QYTETIT TE POGRADECIT Objekti A.PG.34_ Pamja nga veri-perendimi, gjendja ekzistuese
FAZA E PROJEKTIT:	GRUPI I PROJEKTIMIT:
Projekt zbatimi	"SPHAERA" sh.p.k
NUMRI I VIZATIMIT:	Ing. Akgil TOPORE Ark. Iva MEZEZI
A-A.PG.34_02	Ing. Rest. Genc SAMIMI Ark. Elina MANUSHI Ark. Lorenc BASHO
DATA:	SHKALLA:
Gusht 2021	1:1.00



Mbulese me tjegulla

Dritare alumini

Suva

Veshje me pllaka guri

Dere + Dritare alumini

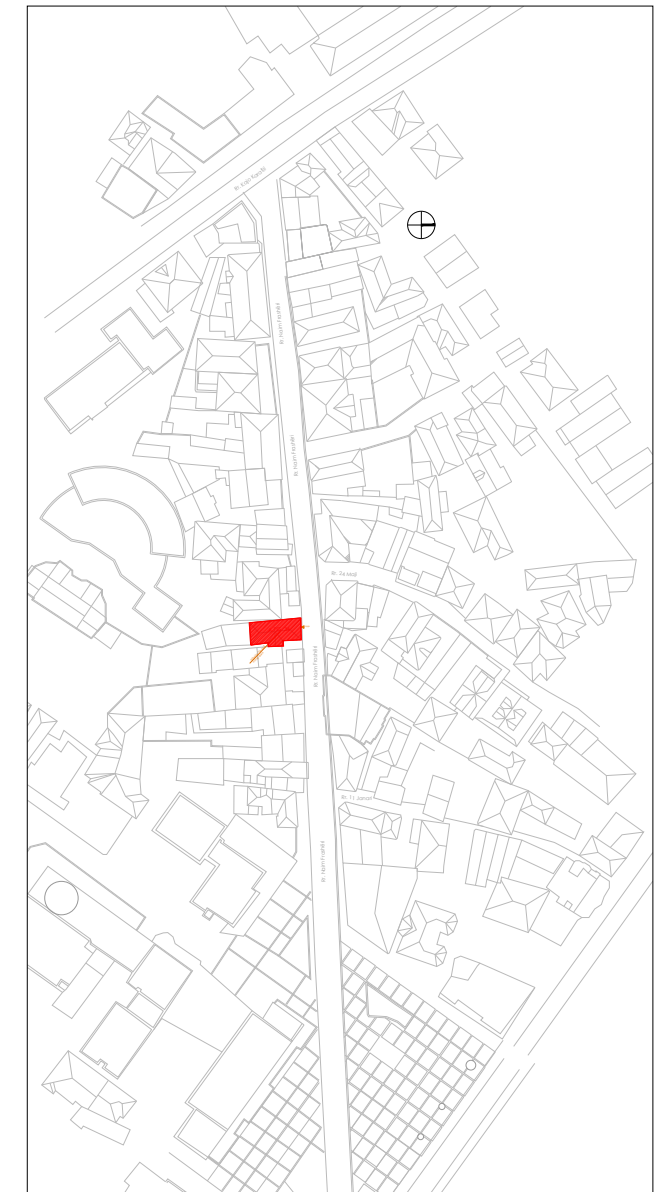

Shënime të rëndësishme

1. Projekti i dokumentuar është në fazën e projektit të zbatimit;
2. Projekti pasqyron problematikat e objekteve ekzistuese të cilat do të restaurohen sipas kriterëve të përcaktuara nga Ligji Nr. 27/2018 "Për trashëgiminë Kulturore dhe Muzetë";
3. Për çdo ndryshim të nevojshëm do të realizohen nëpërmjet autoritetit kontraktor.

Rruga "DASHI VASHI" nr.156 Tiranë
 Mobil: 0355 49 20 38 848
 e-mail: ajk@topore@spheara.com
 e-mail: ajk@topore@spheara.al



RESTAURIMI DHE RIKUALIFIKIMI URBAN I QENDRES HISTORIKE DHE ZONES SE MBROJTUR TE QYTETIT TE POGRADECIT

Autoriteti Kontraktor:	Bashkia Pogradec
Seksioni Emërtimi i vizatimit:	RESTAURIMI DHE RIKUALIFIKIMI URBAN I QENDRËS HISTORIKE DHE ZONËS SË MBROJTUR TË QYTETIT TË POGRADECIT Objekti A.PG.34_ANALIZA E MATERIALEVE TË FASADËS
FAZA E PROJEKTIT:	GRUPI I PROJEKTIMIT:
Projekt zbatimi	"SPHAERA" sh.p.k.
NUMRI I VIZATIMIT:	Ing. Ajkig TOPORE Ark. Iva MEZEZI
A-A.PG.34_03	Ing. Rest. Genc SAMIMI Ark. Elina MANUSHI Ark. Lorenc BASHO
DATA:	SHKALLA:
Gusht 2021	1:1.00

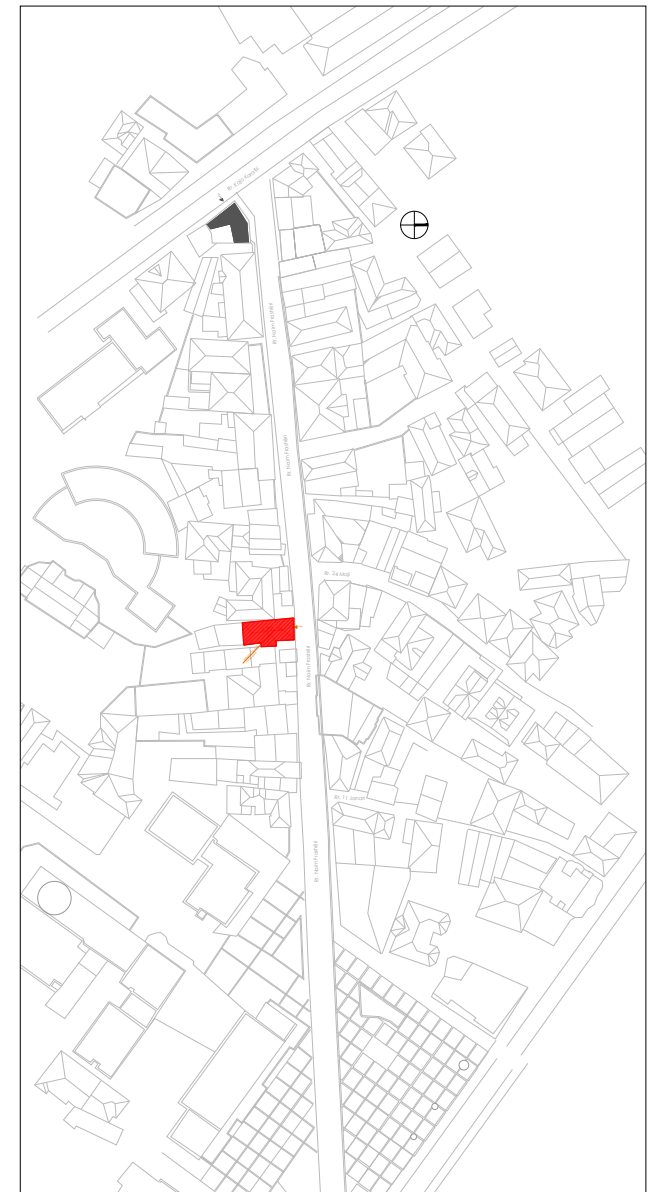
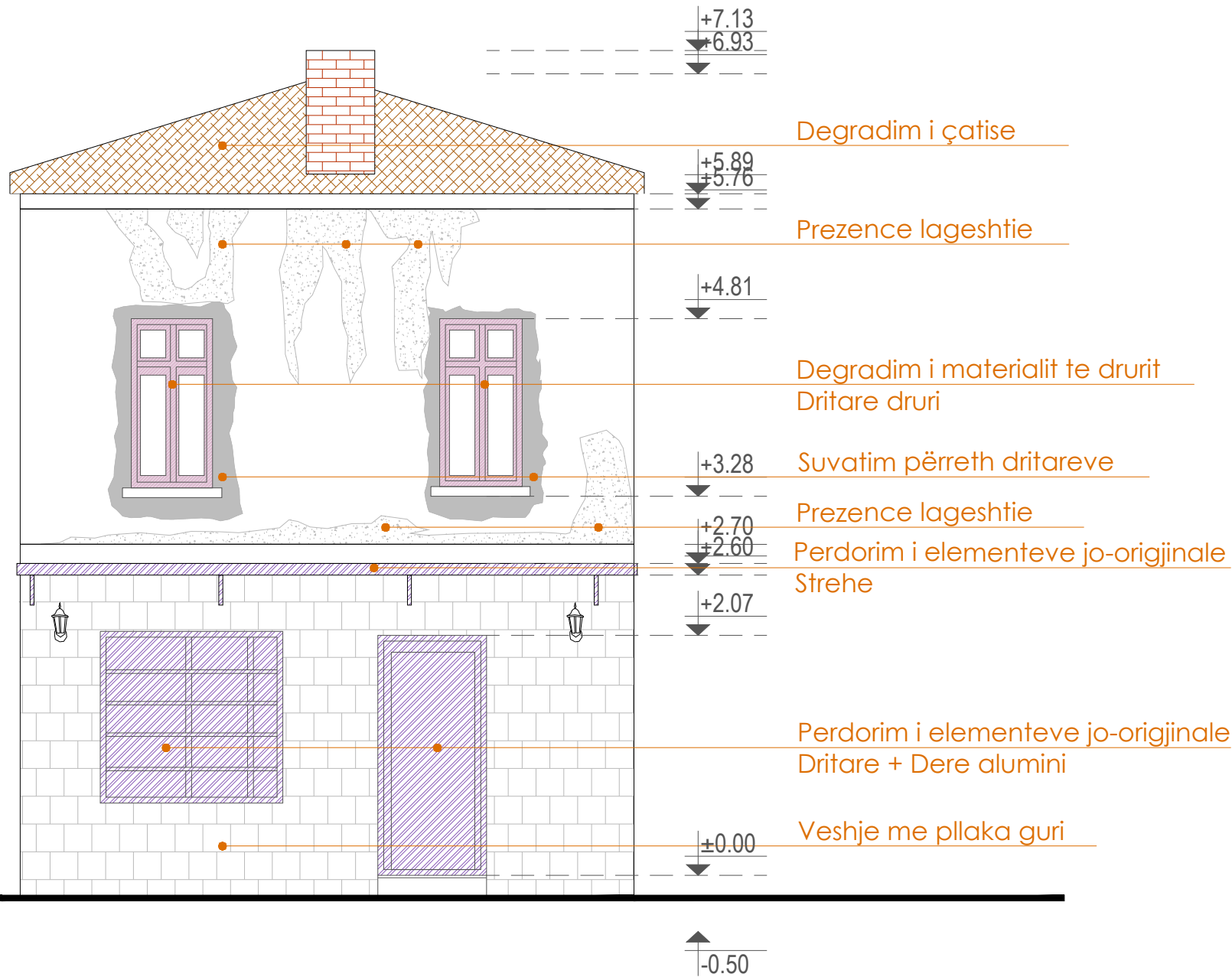

Shënime të rëndësishme

1. Projekti i dokumentuar është në fazën e projektit të zbatimit;
2. Projekti pasqyron problematikat e objekteve ekzistuese të cilat do të restaurohen sipas kriterëve të përcaktuara nga Ligji Nr. 27/2018 "Për trashëgiminë Kulturore dhe Muzetë";
3. Për çdo ndryshim të nevojshëm do të realizohen nëpërmjet autoritetit kontraktor.

Materiali

	Pilaka Plaka ose pllaka të vogla në material ngjyrë, kockë guri ose antrax dhe me ngjyrë duke filluar nga kullosë në të kuqe, nga e cila në të errët		Materiale guri Guri natyral të ndart ose të punuar, dekorativ ose struktural me sipërfaqe dhe ngjyrë të ndryshueshme		Materiale cimento për dystemetë Materiali i përzier nga një përzierje llaçi dhe guri të shpirtë ose fragmente guri të shtyr		Mermër Shkemb metalorik që përbehet kryesisht nga karbonat kalciumi		Antropik Ndryshimi që ndodh me pigmentimin lokalitet dhe të lokalitetit të sipërfaqes, ka të bëjë me pranisë materiale të huaj në substrat (pobrysh, bojë...)		Njolla Ndryshimi që ndodh me pigmentimin lokalitet dhe të lokalitetit të sipërfaqes, ka të bëjë me pranisë materiale të huaj në substrat (pobrysh, bojë...)		Shpërbeje Degradimi për shkak të de-primt të karakterizuar nga shkëlqimi dhe kontraste ose kontraste nën stres mekanik minimal		
	Suva Shtesa mbrojtëse muratore që ngarqhet me një funksion estetik		Materiali druri Të gjithë elementët me bazë druri, nga druri i merr deri në lamuar dhe elementëve prej druqitrave struktural, dyer dhe dritare, grilla, panele chipboard...)		Materiali i drurit i lakuar Të gjithë elementët me bazë druri, nga druri i merr deri në lamuar dhe elementëve prej druqitrave struktural, dyer dhe dritare, grilla, panele chipboard...)		Xham Materiali i ngjyrë, i përbërë ose i punuar me karakteristika të ndryshueshme (transparent, përfundim, ngjyrë...)		Pishja e drurit Degradimi biologjik i drurit		Mungese elementi Hesha dhe humbja e pjesëve. Termi përdoret kur ka formë e degradimit nuk mund të përkthet me shprehjet e tjera të gabot		Floreshence Degradimi për shkak të formimit të substancave perçuesit të një ngjyre të bardhë dhe pamje kristaline, pluhur ose fije e hollë në sipërfaqe		Vegetacion Fajla e përdorur kur ka lloj, myshqit dhe bari
	Liaç gëlqeroje Përçues dhe lëvizës, rritës ose lloj tjetër të inerte dhe ujë që përdoret si lëvizës gëlqerë		Materiali i drurit i lakuar Të gjithë elementët me bazë druri, nga druri i merr deri në lamuar dhe elementëve prej druqitrave struktural, dyer dhe dritare, grilla, panele chipboard...)		Materiali i drurit i lakuar Të gjithë elementët me bazë druri, nga druri i merr deri në lamuar dhe elementëve prej druqitrave struktural, dyer dhe dritare, grilla, panele chipboard...)		Pamundësi në rievim		Gërryerje Proces natyror dhe i pashlyshëm i konsumit të ngathtë dhe të vazhdueshëm të një materiali		Myshk Degradimi për shkak të ekspozitë të materialit nga sipërfaqja		Erozion Degradimi për shkak të ekspozitë të materialit nga sipërfaqja		Kapilaritet Kufiri i dukurisë në kapilaritet të ujit, manifestohet nga formimi i shëlligjet dhe humbja e materialit
	Liaç çimentoje për ambiente të brendshme Konglomerat i bazuar në çimento me një matricë të hollë, sipërfaqe të lëmuar dhe ngjyrë që të ndryshueshme		Materiali i drurit i lakuar Objekto ose perbehtë metalikë me sipërfaqe të trajtuar ose të pikturuar (gjelka, hekur, guri, lëvizë...)		Degradimet		Alterim kromatik Ndryshimi që përshfaqet ndryshimi e parametruar që përfaqësojnë ngjyrën e rrethorës në zona të mëdha ose të lokalizuara		Deformim Ndryshimi i formës që ndikon në tërë trashësinë e materialit		Patina Ndryshimi i kulçuar në modifikimet natyrale të sipërfaqes së materialit që nuk mund të lidhet me dukuritë e dukshme të degradimit dhe që mund të perceptohen si një variant i ngjyrës origjinale të materialit		Ekstolim Degradimi i manifestuar nga shkëlqimi, e ndjekur shpesh nga një rritje, e një ose me shprehje struktural sipërfaqes dhe mbledhjes rritës tye (flea)		Star crack + Erosion Frakturacione a stella + Erosione
	Liaç çimentoje për jashtë Konglomerat i bazuar në çimento me matricë të hollë, sipërfaqe të lëmuar dhe ngjyrë që të ndryshueshme		Materiali i drurit i lakuar Objekto ose perbehtë metalikë me sipërfaqe të trajtuar ose të pikturuar (gjelka, hekur, guri, lëvizë...)		Lageshti Cështja e per		Depozitim sipërfaqësor Alteracione dovuta akumulimi të materialit estrani di varia natura (polvere, terrico, gjasë...)		Pulverizim materiali Shkaktimi që ndodh me rritjen sporadike të materialit në formën e pluhur ose lëvizës		Carje sipërfaqesore Degradimi për shkak të zgjidhjes së vazhdimësisë së materialit dhe që mund të përfaqësojë zhvendosjen reciproke të pjesëve		Patine Biologjike Shtresa e hollë, e butë dhe homogjen, që përmbahet në sipërfaqe dhe me ngjyrë të dukshme biologjike, me ngjyrë të ndryshueshme, kryesisht jeshile, në cilin mund të përbehet pluhur, toka...		

"SPHAERA" sh.p.k.
 PROJEKTI SUPERVIZIONI KOLAZDIMI

Rruga "DADIM VASHI" nr 106 Tiranë
 Mobil: 03555 69 20 38 848
 e-mail: qk@topore@yahoo.com
 e-mail: qk@topore@sphaera.al

RESTAURIMI DHE RIKUALIFIKIMI URBAN I QENDRËS HISTORIKE DHE ZONËS SE MBROJTUR TE QYTETIT TE POGRADECIT

Autoriteti Kontraktor: Bashkia Pogradec
Seksioni | Emërtimi i vizatimit: RESTAURIMI DHE RIKUALIFIKIMI URBAN I QENDRËS HISTORIKE DHE ZONËS SE MBROJTUR TE QYTETIT TE POGRADECIT
FAZA E PROJEKTI: Objekt A.PG.34_PATOLOGJITË E FASADËS
GRUPI I PROJEKTI:

Projekti zbatimi "SPHAERA" sh.p.k.
NUMRI I VIZATIMIT: Ing. Arijd TOPORE Ark. Iva MEZEZI
 A-A.PG.34_04 Ark. Rest. Genc SAMIMI Ark. Elina MANUSHI Ark. Lorenc BASHO

DATA: Gush 2021
SHKALLA: 1:1.00

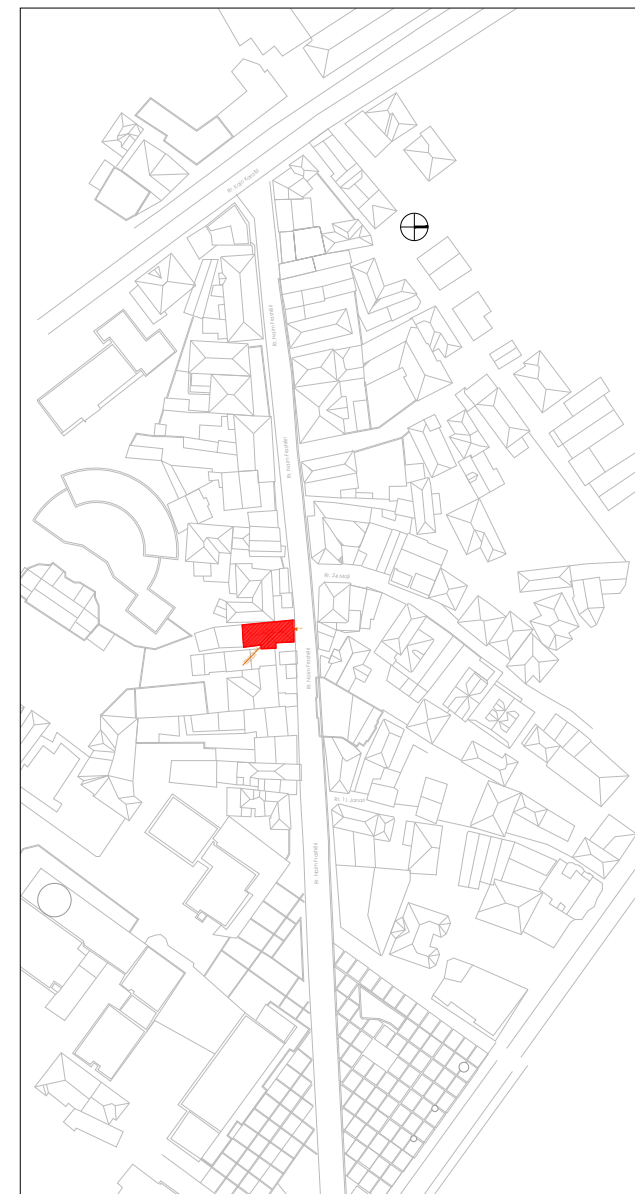
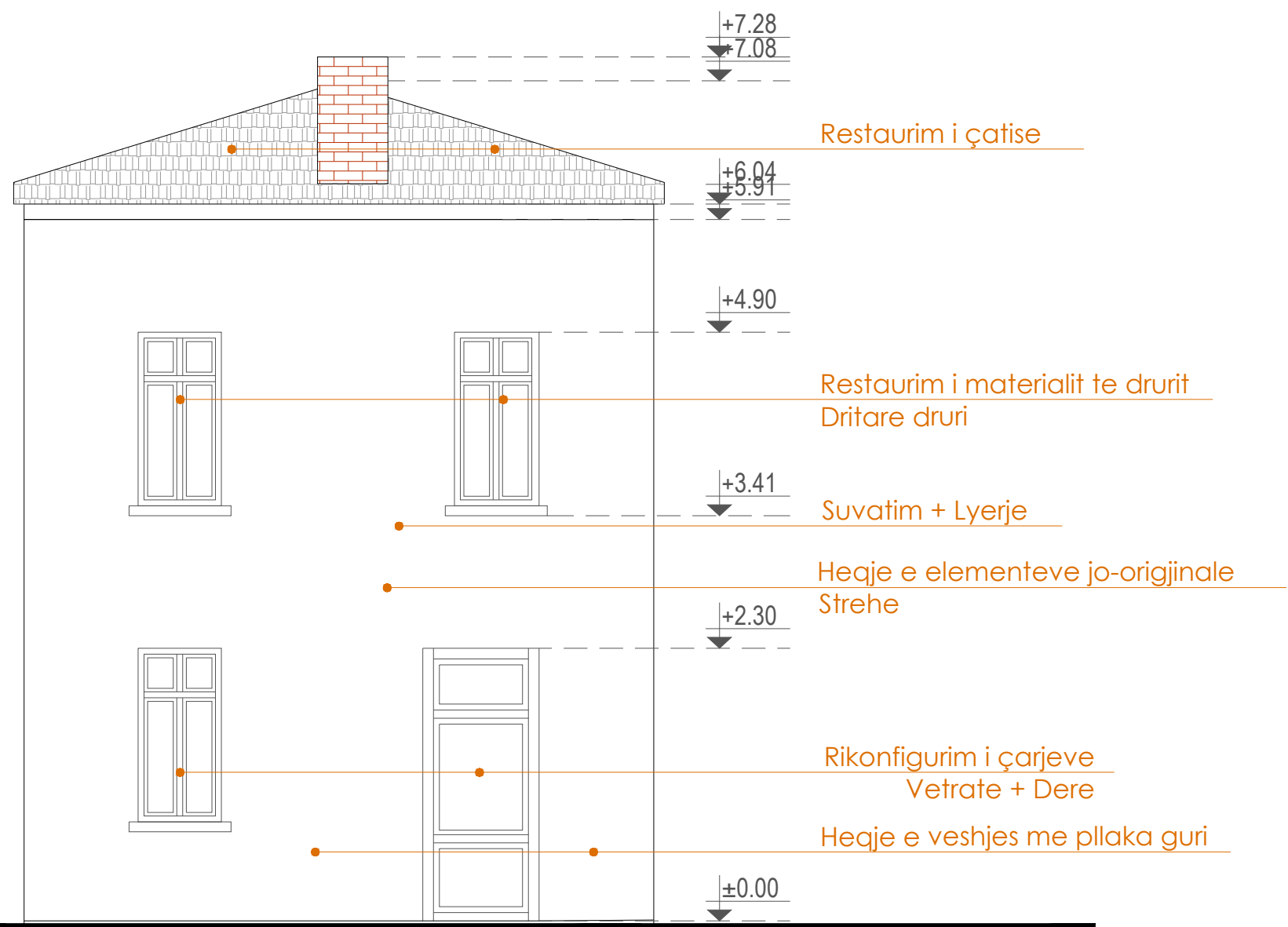

Shënime të rëndësishme

1. Projekti i dokumentuar është në fazën e projektit të zbatimit;
2. Projekti pasqyron problematikat e objekteve ekzistuese të cilat do të restaurohen sipas kriterëve të përcaktuara nga Ligji Nr. 27/2018 "Për trashëgiminë Kulturore dhe Muzetë";
3. Për çdo ndryshim të nevojshëm do të realizohen nëpërmjet autoritetit kontraktor.

Rruga "DASHI VAKË" nr.156 Tiranë
 Mobil: 0355 49 20 38 848

e-mail: ajk@topore@yahoo.com
 e-mail: ajk@topore@sphaera.al



RESTAURIMI DHE RIKUALIFIKIMI URBAN I QENDRES HISTORIKE DHE ZONES SE MBROJTUR TE QYTETIT TE POGRADECIT

Autoriteti Kontraktor:	Bashkia Pogradec
Seksioni Emërtimi i vizatimit:	RESTAURIMI DHE RIKUALIFIKIMI URBAN I QENDRES HISTORIKE DHE ZONES SE MBROJTUR TE QYTETIT TE POGRADECIT Objekti A.PG.34_FASADA PAS NDËRHYRJES
FAZA E PROJEKTIT:	GRUPI I PROJEKTIMIT:
Projekt zbatimi	"SPHAERA" sh.p.k.
NUMRI I VIZATIMIT:	Ing. Ajkig TOPORE Ark. Iva MEZEZI
A-A.PG.34_05	Ing. Rest. Genc SAMIMI Ark. Elina MANUSHI Ark. Lorenc BASHO
DATA:	SHKALLA:
Gusht 2021	1:1.00

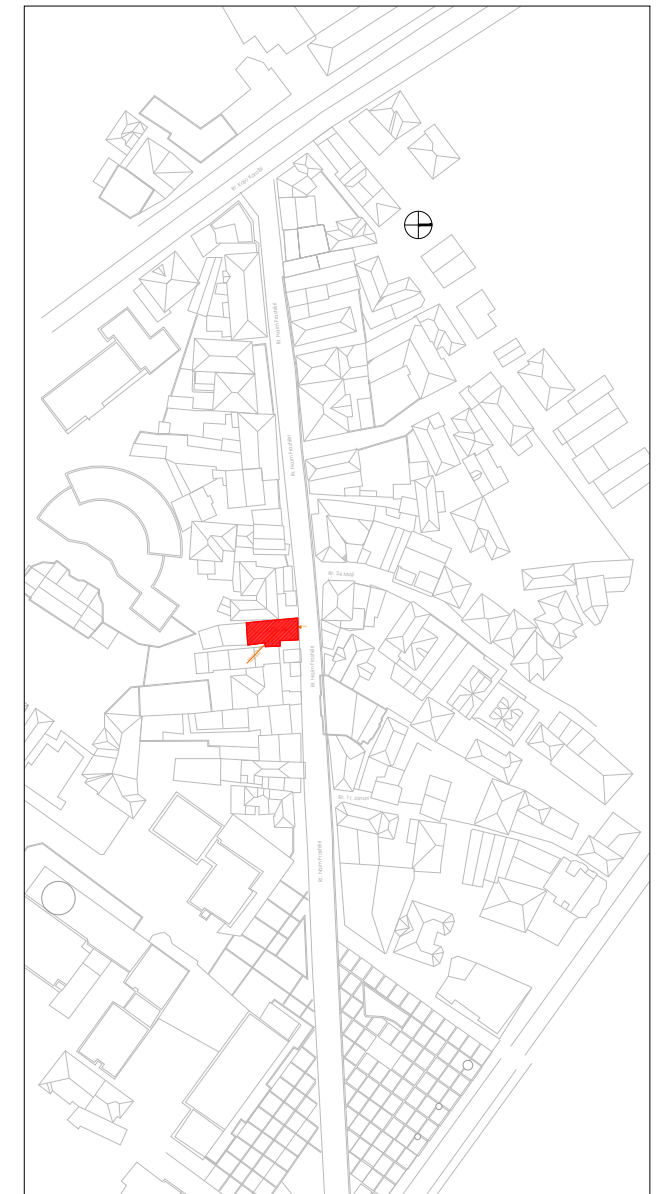
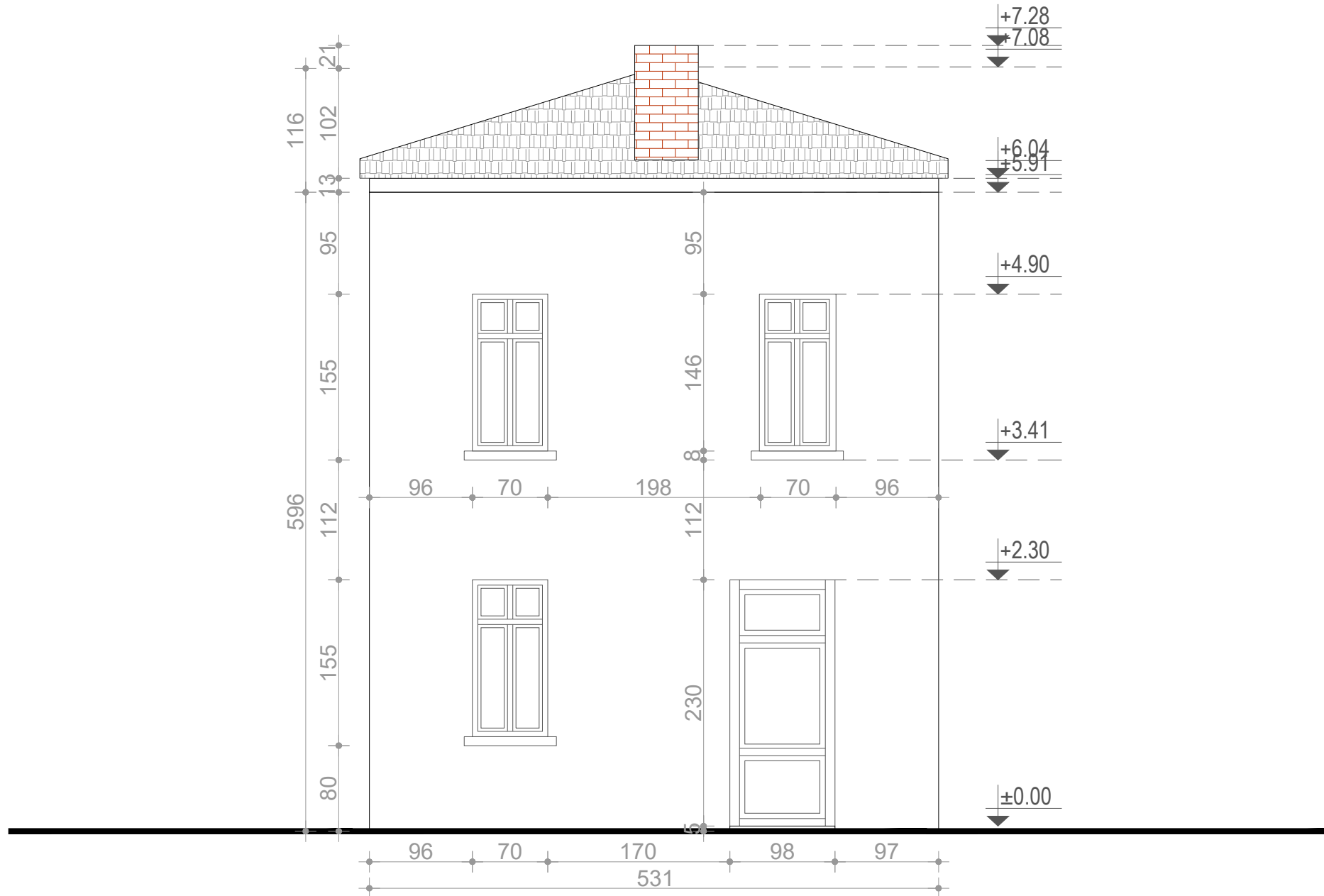

Shënime të rëndësishme

1. Projekti i dokumentuar është në fazën e projektit të zbatimit;
2. Projekti pasqyron problematikat e objekteve ekzistuese të cilat do të restaurohen sipas kriterëve të përcaktuara nga Ligji Nr. 27/2018 "Për trashëgiminë Kulturore dhe Muzetë";
3. Për çdo ndryshim të nevojshëm do të realizohen nëpërmjet autoritetit kontraktor.

Rruga "DADIM VAKRI" nr.156 Tiranë
 Mobil: 03555 49 20 38 848
 e-mail: ark@topore@spheara.com
 e-mail: ark@topore@spheara.al



RESTAURIMI DHE RIKUALIFIKIMI URBAN I QENDRES HISTORIKE DHE ZONËS SE MBROJTUR TE QYTETIT TE POGRADECIT

Autoriteti Kontraktor:	Bashkia Pogradec
Seksioni Emërtimi i vizatimit:	RESTAURIMI DHE RIKUALIFIKIMI URBAN I QENDRËS HISTORIKE DHE ZONËS SE MBROJTUR TE QYTETIT TE POGRADECIT Objekti A.PG.34_FASADA TEKNIKE
FAZA E PROJEKTIT:	GRUPI I PROJEKTIMIT:
Projekt zbatimi	"SPHAERA" sh.p.k.
NUMRI I VIZATIMIT:	Ing. Akgid TOPORE Ark. Iva MEZEZI
A-A.PG.34_06	Ing. Rest. Genc SAMIMI Ark. Elina MANUSHI Ark. Lorenc BASHO
DATA:	SHKALLA:
Gusht 2021	1:1.00

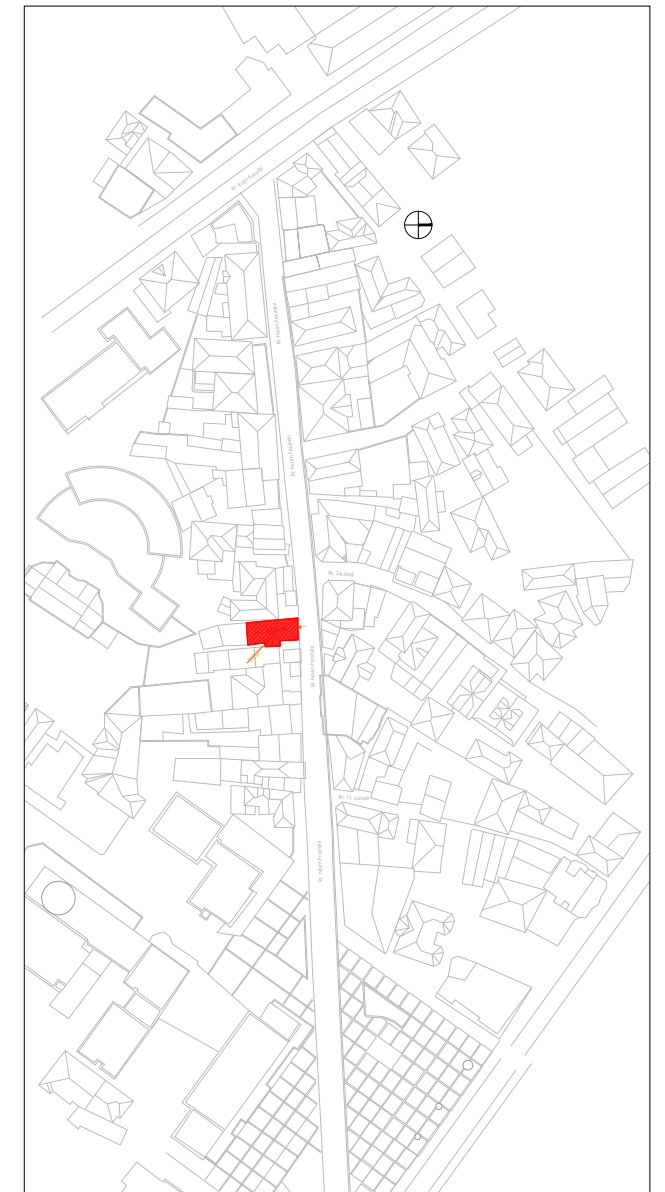
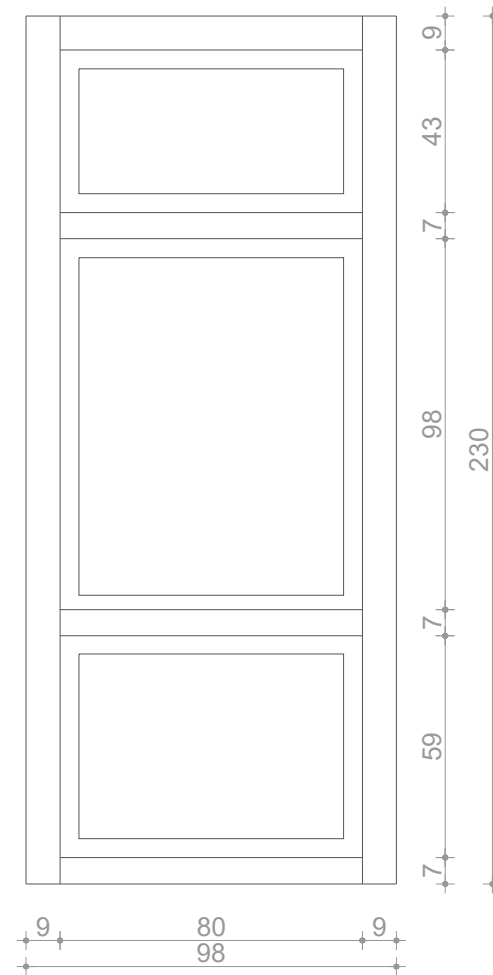
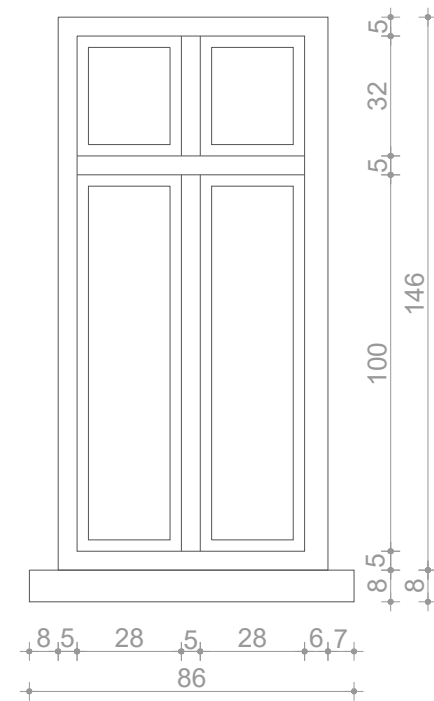

Shënime të rëndësishme

1. Projekti i dokumentuar është në fazën e projektit të zbatimit;
2. Projekti pasqyron problematikat e objekteve ekzistuese të cilat do të restaurohen sipas kriterëve të përcaktuara nga Ligji Nr. 27/2018 "Për trashëgiminë Kulturore dhe Muzetë";
3. Për çdo ndryshim të nevojshëm do të realizohen nëpërmjet autoritetit kontraktor.

Rruga "DASHI VASHI" nr.156 Tiranë
 Mbledhje 00355 49 20 38 848

e-mail: ajk@topore@ychoo.com
 e-mail: ajk@topore@sphaera.al



RESTAURIMI DHE RIKUALIFIKIMI URBAN I QENDRES HISTORIKE DHE ZONES SE MBROJTUR TE QYTETIT TE POGRADECIT

Autoriteti Kontraktor:	Bashkia Pogradec
Seksioni Emërtimi i vizatimit:	RESTAURIMI DHE RIKUALIFIKIMI URBAN I QENDRES HISTORIKE DHE ZONES SE MBROJTUR TE QYTETIT TE POGRADECIT Objekti A.PG.34_DETAJE TEKNIKE
FAZA E PROJEKTIT:	GRUPI I PROJEKTIMIT:
Projekt zbatimi	"SPHAERA" sh.p.k.
NUMRI I VIZATIMIT:	Ing. Ajkig TOPORE Ark. Iva MEZEZI
A-A.PG.34_07	Ing. Rest. Genc SAMIMI Ark. Elina MANUSHI Ark. Lorenc BASHO
DATA:	SHKALLA:
Gusht 2021	1:1.00

NDRICIMI NE FASADE

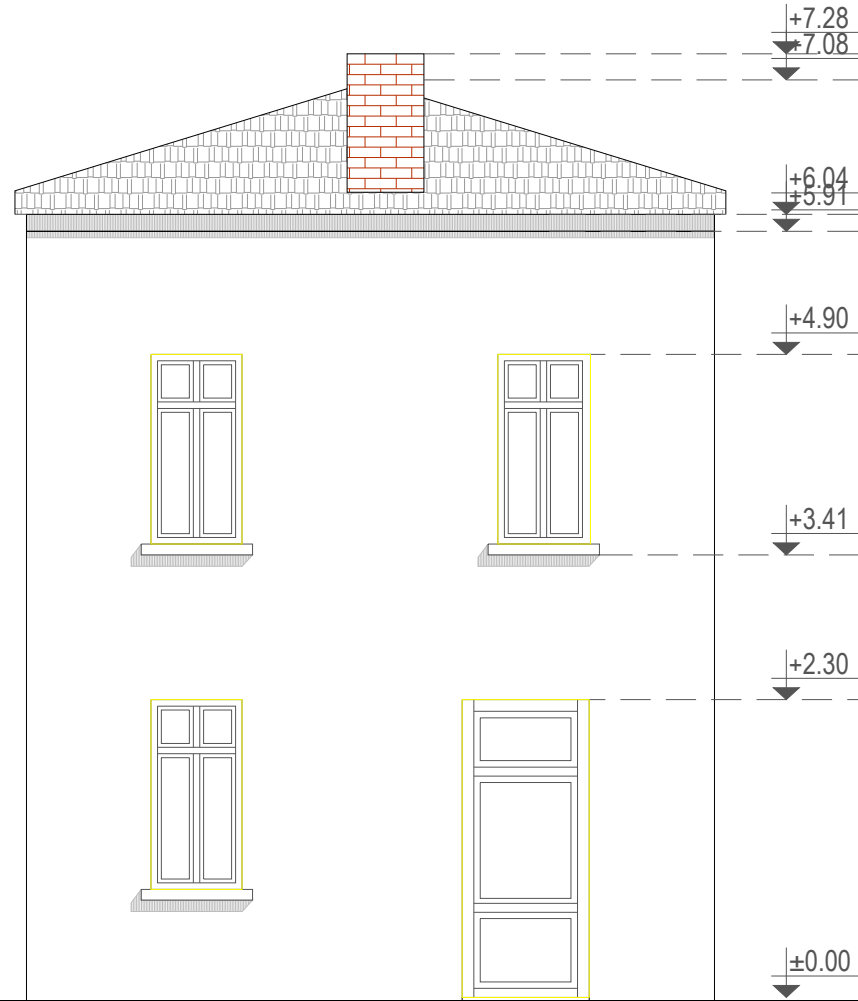
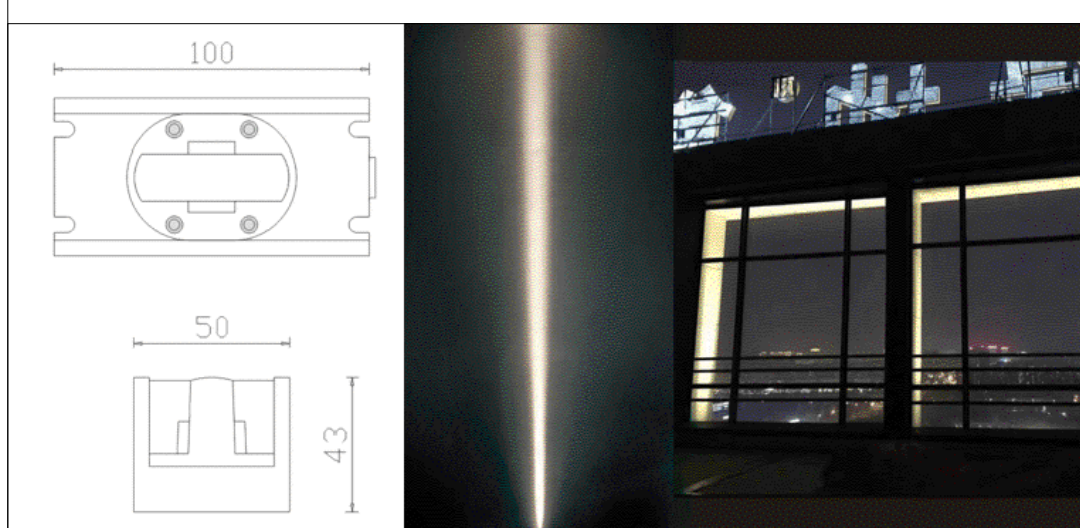
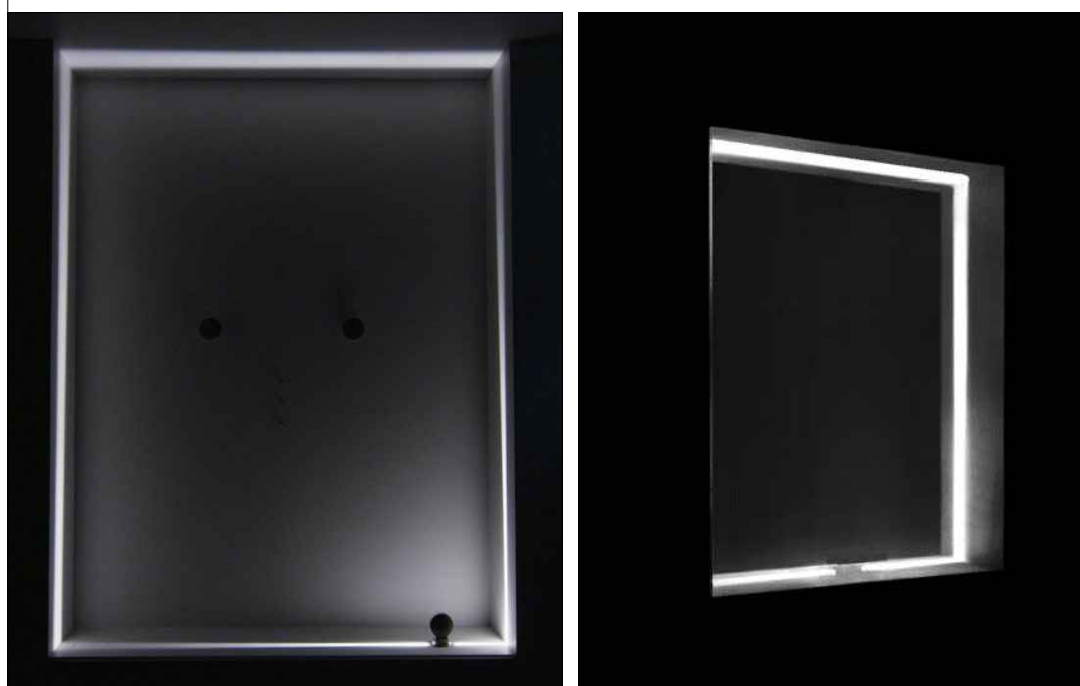
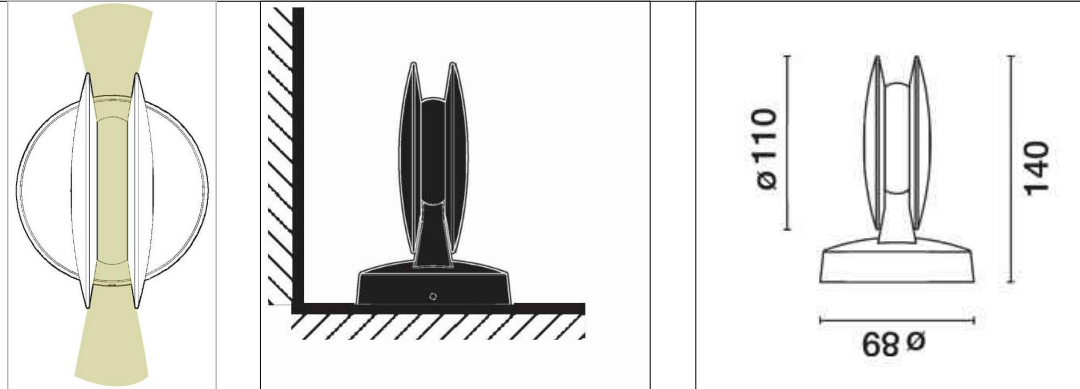

POZICIONIMI NË HARTË_ZONA A

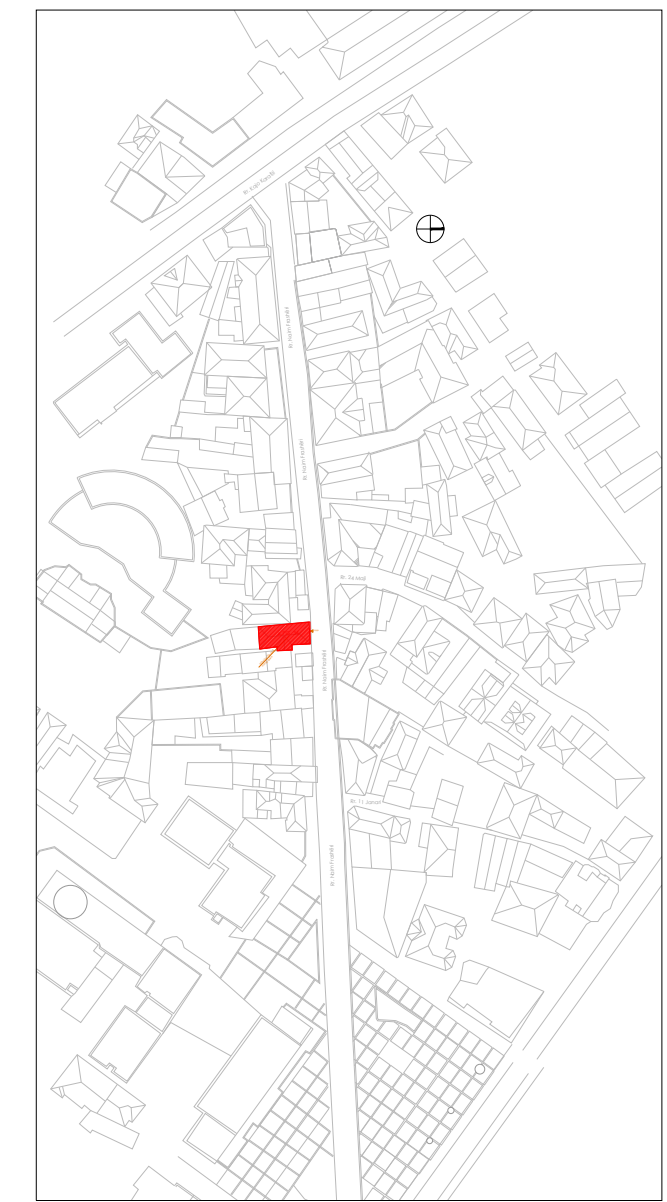

Shënime të rëndësishme

1. Projekti i dokumentuar është në fazën e projektit të zbatimit;
2. Projekti pasqyron problematikat e objekteve ekzistuese të cilat do të restaurohen sipas kriterëve të përcaktuara nga Ligji Nr. 27/2018 "Për trashëgiminë Kulturore dhe Muzetë";
3. Për çdo ndryshim të nevojshëm do të realizohen nëpërmjet autoritetit kontraktor.

Rruga "DASHI VASHI" nr.106 Tiranë
 Mobe 00355 49 20 38 848
 e-mail: gjid@sporaeshoo.com
 e-mail: gjid@sporaeshoo.al

"SPHAERA" sh.p.k
 PROJEKTI
 SUPERVIZIONI
 KOLAUDIMI

RESTAURIMI DHE RIKUALIFIKIMI URBAN I QENDRES HISTORIKE DHE ZONES SE MBROJTUR TE QYTETIT TE POGRADECIT

Autoriteti Kontraktor:	Bashkia Pogradec
Seksioni Emërtimi i vizatimit:	RESTAURIMI DHE RIKUALIFIKIMI URBAN I QENDRËS HISTORIKE DHE ZONËS SË MBROJTUR TË QYTETIT TË POGRADECIT Objekti A.PG.34_NDRICIMI NE FASADE
FAZA E PROJEKTIT:	GRUPI I PROJEKTIMIT:
Projekt zbatimi	"SPHAERA" sh.p.k
NUMRI I VIZATIMIT:	Ing. Akgid TOPORE Ark. Iva MEZEZI
A-A.PG.34_08	Ing. Rest. Genc SAMIMI Ark. Elina MANUSHI Ark. Lorenc BASHO
DATA:	SHKALLA:
Gusht 2021	1:1.00

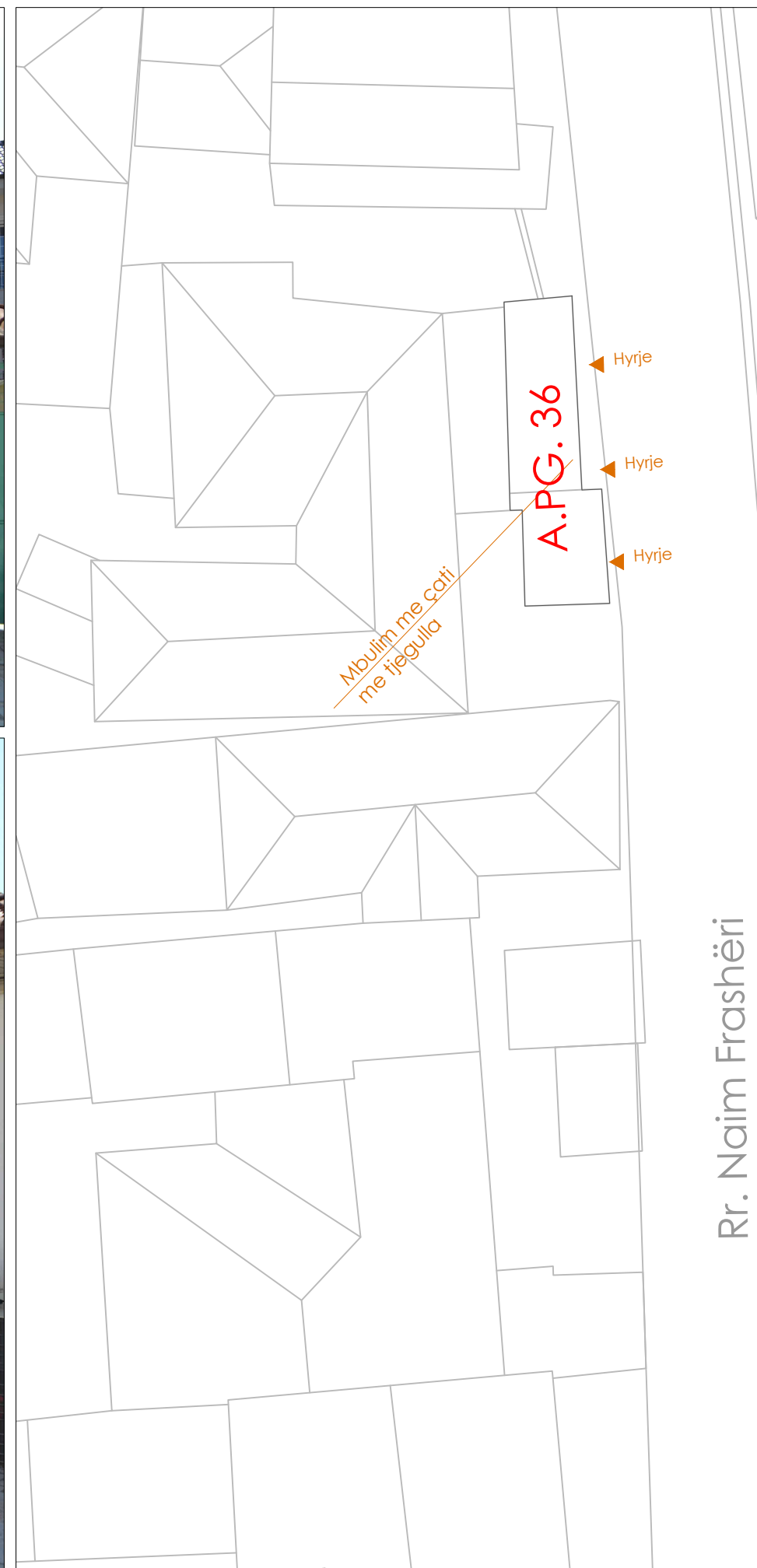
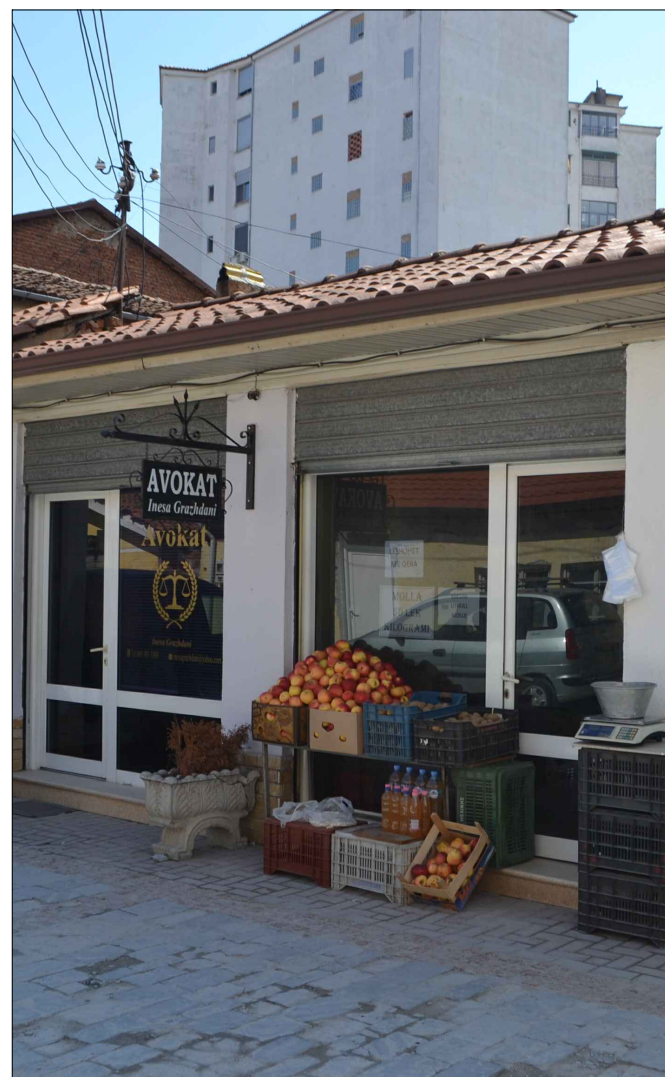

Rr. Naim Frashëri

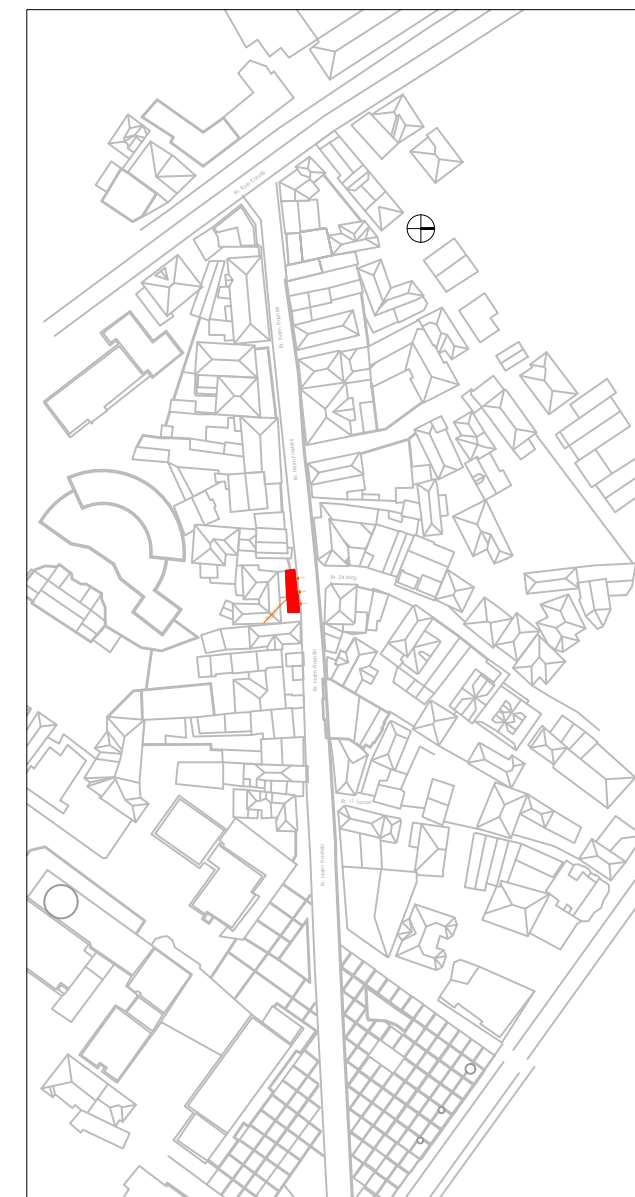

Shënime të rëndësishme

1. Projekti i dokumentuar është në fazën e projekt idesë paraprake;
2. Projekti pasqyron problematikat e objekteve ekzistuese të cilat do të restaurohen sipas kriterëve të cilat do të restaurohen nga Ligji Nr. 27/2018 "Për trashëgiminë Kulturore dhe Muzetë";
3. Për çdo ndryshim të nevojshëm do të realizohen nëpërmjet autoritetit kontraktor.

Rruga "QAZIM VATHI" nr 106 Tiranë
 Mobil: 00355 69 20 38 848
 e-mail: arkid@topore@yahoo.com
 e-mail: arkid@topore@sphaera.al



RESTAURIMI DHE RIKUALIFIKIMI URBAN I QENDRES HISTORIKE DHE ZONES SE MBROJTUR TE QYTETIT TE POGRADECIT

Autoriteti Kontraktor:	Bashkia Pogradec
Seksioni Emërtimi i vizatimit:	RESTAURIMI DHE RIKUALIFIKIMI URBAN I QENDRES HISTORIKE DHE ZONES SE MBROJTUR TE QYTETIT TE POGRADECIT Objekti A.P.G.36_Planvendosje_gjendja ekzistuese
FAZA E PROJEKTIT:	GRUPI I PROJEKTIMIT:
Projekt idea paraprake	"SPHAERA" sh.p.k
NUMRI I VIZATIMIT:	Ing. Ajjid TOPORE Ark. Iva MEZEZI
A-A.PG.36_01	Ing. Rest. Genc SAMIMI Ark. Elna MANUSHI Ark. Lorenc BASHO
DATA:	SHKALLA:
Maj 2021	1:1.00

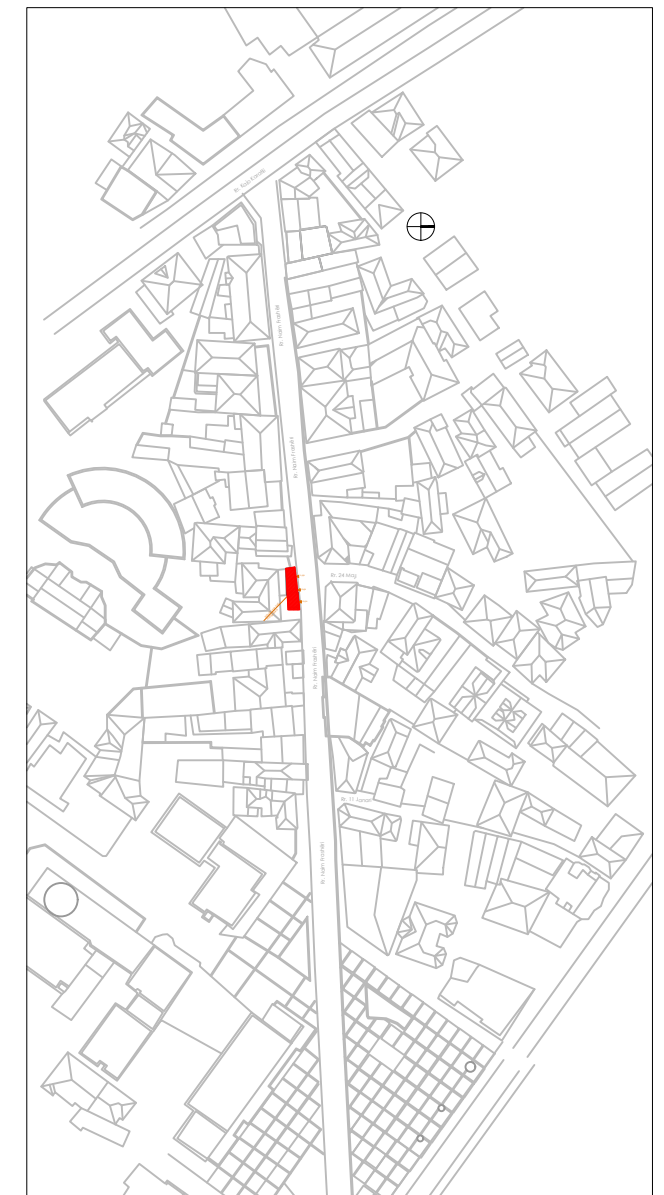

Shënime të rëndësishme

1. Projekti i dokumentuar është në fazën e projekt idesë paraprake;
2. Projekti pasqyron problematikat e objekteve ekzistuese të cilat do të restaurohen sipas kriterëve të përcaktuara nga Ligji Nr. 27/2018 "Për trashëgiminë Kulturore dhe Muzetë";
3. Për çdo ndryshim të nevojshëm do të realizohen nëpërmjet autoritetit kontraktor.

Rruga "GAZEM VATHI" nr 106 Tiranë
 Moduli 00355 69 20 38 848

e-mail: ark@topore@yahoo.com
 e-mail: ark@topore@sphaera.al



RESTAURIMI DHE RIKUALIFIKIMI URBAN I QENDRËS HISTORIKE DHE ZONËS SË MBROJTUR TË QYTETIT TË POGRADECIT

Autoriteti Kontraktor: Bashkia Pogradec

Seksioni | Emërtimi i vizatimit: RESTAURIMI DHE RIKUALIFIKIMI URBAN I QENDRËS HISTORIKE DHE ZONËS SË MBROJTUR TË QYTETIT TË POGRADECIT
 Objekti A.PG.36_Pamja nga veri-perendimi, gjendja ekzistuese

FAZA E PROJEKTIT: Projekt idea paraprake

GRUPI I PROJEKTIMIT: "SPHAERA" sh.p.k.
 Ing. Aklid TOPORE Ark. Iva MEZEZI
 Ing. Rest. Genc SAMIMI
 Ark. Elina MANUSHI Ark. Lorenc BASHO

DATA: Maj 2021
SHKALLA: 1:1.00



Mbulese me tjegulla

Suva

Dere + Dritare alumini

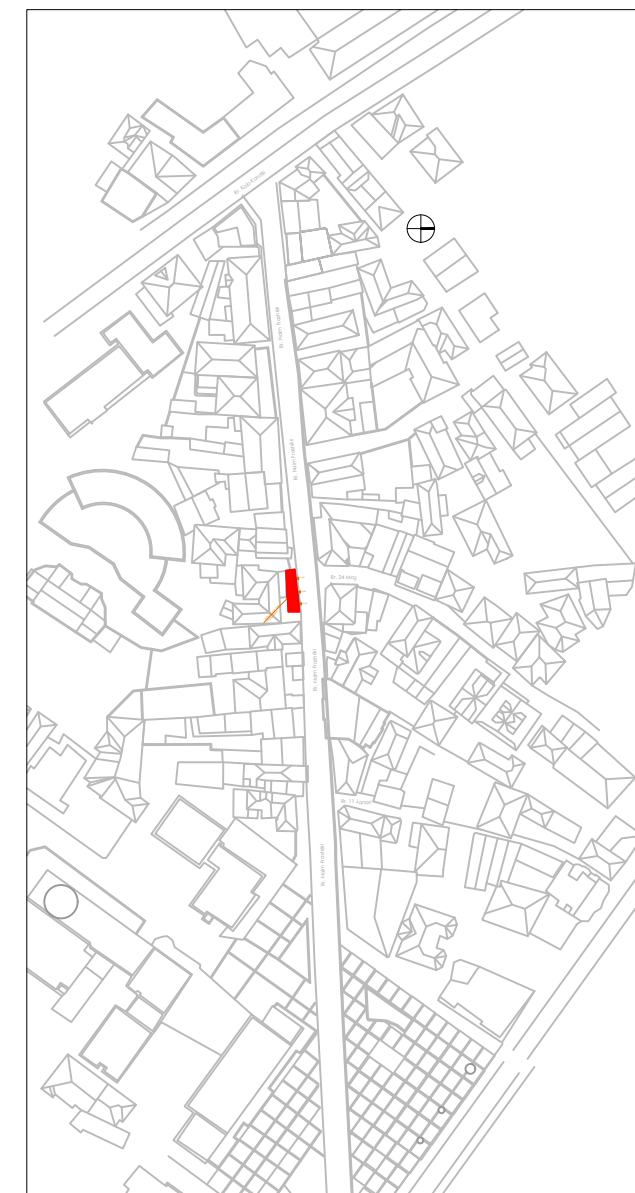

Shënime të rëndësishme

1. Projekti i dokumentuar është në fazën e projekt idesë paraprake;
2. Projekti pasqaron problematikat e objekteve ekzistuese të cilat do të restaurohen sipas kriterëve të përcaktuara nga Ligji Nr. 27/2018 "Për trashëgiminë Kulturore dhe Muzetë";
3. Për çdo ndryshim të nevojshëm do të realizohen nëpërmjet autoritetit kontraktor.

Rruga "GAZIM VATHI" nr 106 Tiranë
 Moduli 00355 67 20 38 848
 e-mail: arkidtopore@yahoo.com
 e-mail: arkidtopore@sphaera.al



RESTAURIMI DHE RIKUALIFIKIMI URBAN I QENDRËS HISTORIKE DHE ZONËS SË MBROJTUR TË QYTETIT TË POGRADECIT

Autoriteti Kontraktor:	Bashkia Pogradec
Seksioni Emërtimi i vizatimit:	RESTAURIMI DHE RIKUALIFIKIMI URBAN I QENDRËS HISTORIKE DHE ZONËS SË MBROJTUR TË QYTETIT TË POGRADECIT Objekti A.PG.36_ANALIZA E MATERIALEVE TË FASADËS
FAZA E PROJEKTIT:	GRUPI I PROJEKTIMIT:
Projekt idea paraprake	"SPHAERA" sh.p.k
NUMRI I VIZATIMIT:	Ing. Ajjid TOPORE Ark. Iva MEZEZI
A-A.PG.36_03	Ing. Rest. Genc SAMIMI Ark. Elina MANUSHI Ark. Lorenc BASHO

DATA: Maj 2021
SHKALLA: 1:1.00

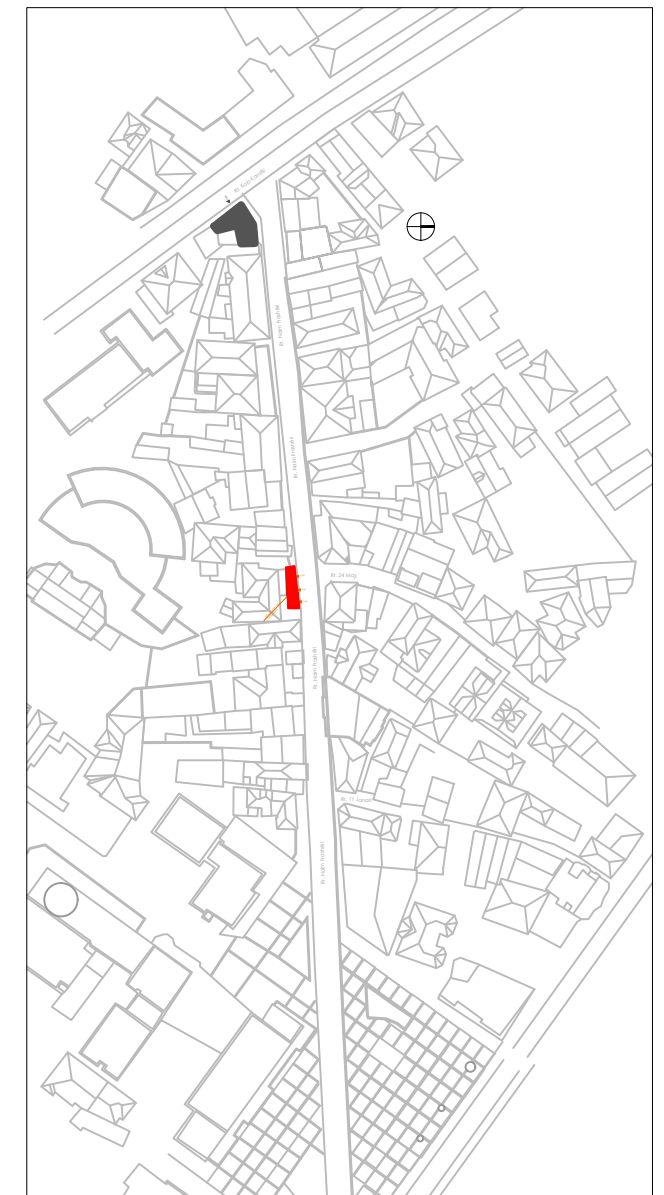
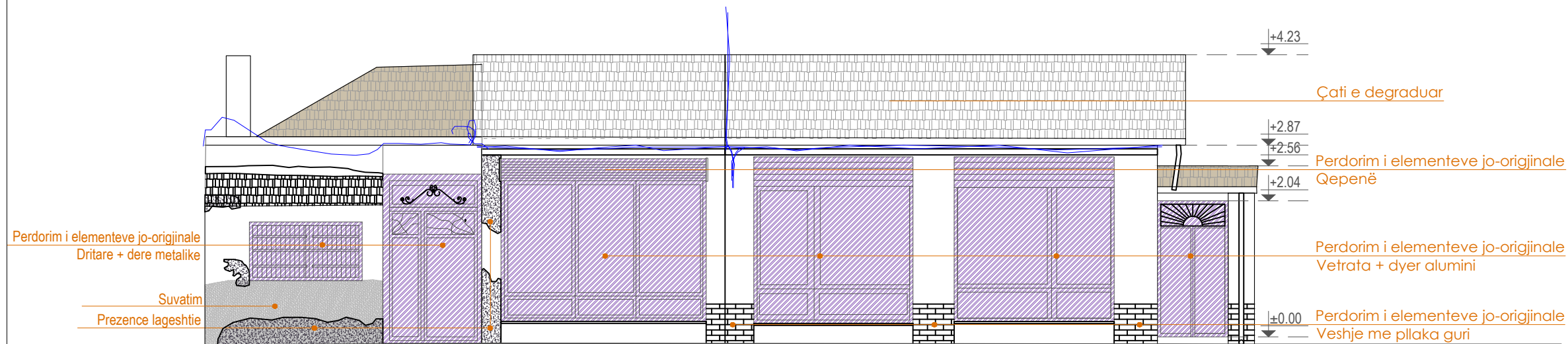

Shënime të rëndësishme

1. Projekti i dokumentuar është në fazën e projekt idesë paraprake;
2. Projekti pasqyron problematikat e objekteve ekzistuese të cilat do të restaurohen sipas kriterëve të përcaktuar nga Ligji Nr. 27/2018 "Për trashëgiminë Kulturore dhe Muzetë";
3. Për çdo ndryshim të nevojshëm do të realizohen nëpërmjet autoritetit kontraktor.

Materiali

PI	Pllaka Pllaka ose pllaka të vogla në material angjor, kokërisht gjysmë e ashpër dhe me ngjyrë të errët nga kështjellë në të kuqe, nga e errët në të errët.	Gr	Materialë guri Guri natyror të ndërt ose të punuar, dekorativ ose strukturor me sipërfaqe dhe ngjyrë të ndryshueshme.	CeD	Materiali çimento për dyshemetë Materiali për beton nga një përzierje lëng dhe gurësh të ashpër ose fragmente guri të thyer.	MA	Mermer Shkembje metamorfike që përbehet kryesisht nga karbonate kalcium.	Antropik Degradimi i shkaktuar nga një ndërhyrje e aksidentale dhe të lokalizuar të sipërfaqe; ka të bëjë me praninë e materialit të huaj në substrat (ndryshje, brishtë, ...)	Njolla Ndryshimi që ndodh me pigmentimin aksidental dhe të lokalizuar të sipërfaqe; ka të bëjë me praninë e materialit të huaj në substrat (ndryshje, brishtë, ...)	Shkopitje Degradimi për shkak të shkopitjes së shpejtë sipërfaqes të materialit i cili përfshijë prapë prapë rritjen e vete shkëlqimit.	Shpërthetje Degradimi për shkak të de-primës të lokalizuar nga shkopitja e kokërisht ose krackave nën stres mekanik minimal.
Sv	Suva Shkembje mbajtëse mureve që ngjashmëri me një funksion estetik.	D	Materiali druri Të gjithë elementet me bazë druri, nga druri i mirë deri në lamellar dhe elemente prej drurit/braveve strukturore, dyer dhe dritare, grila, panele chipboard ...	Qr	Materiali çimento për dritare Elemente me bazë çimento me përzierje të emaluar dhe jo me xham gjelbra, guri ...	Xh	Xham Materiali i thyer, i përzier ose i punuar me karakteristika të ndryshueshme (transparencë, përzierje, ngjyra ...)	Mungesë elementi Rreza dhe hamba të prerave. Termi përdoret kur kjo formë e degradimit nuk mund të përshkruhet me shprehjet e tjera të tilla.	Mungesë elementi Rreza dhe hamba të prerave. Termi përdoret kur kjo formë e degradimit nuk mund të përshkruhet me shprehjet e tjera të tilla.	Florescence Degradimi për shkak të formimit të substancave përthithëse të një ngjyre të bardhë dhe shumë kristaline, pluhur ose fije e holla në sipërfaqe.	Vegetacion Fjala e përdorur kur ka liqen, myshqe dhe bimë.
Lig	Liq përçerje Pëzierja e liqes, stërs ose liqit të përzier me ujë që përdoret si liqës çelqës.	DU	Materiali i drurit i lakuar Të gjithë elementet me bazë druri, nga druri i mirë deri në lamellar dhe elemente prej drurit/braveve strukturore, dyer dhe dritare, grila, panele chipboard ...	QD	Material për dysheme çimento Elemente me bazë çimento me përzierje të emaluar dhe jo me xham gjelbra, guri ...	PR	Pamundësi në rievim	Gërryerje Proces natyror dhe i pakthyeshmë i konsumit të ngathtë dhe të vështueshmë të një materiali.	Myshk	Erzjon Degradimi për shkak të ekspozitës të materialit nga sipërfaqe.	Kapilaritet Kufiri i dukurisë së kapilaritetit të ujërave, manifestohet nga formimi i shkopitjes dhe humbja e materialit.
LGI	Liq çimento për ambiente të brendshme Konglomerat i bazuar në çimento me një matricë të hollë, sipërfaqe të lëmuar dhe ngjyrë gri të ndryshueshme.	MM	Materiali metalik Objekte ose përzierje metalike me sipërfaqe të lëmuar ose të përkulur (çeliku, hekur, guri, lidhjet ...)	PR	Materiali për dysheme çimento Elemente me bazë çimento me përzierje të emaluar dhe jo me xham gjelbra, guri ...	PR	Pamundësi në rievim	Deformim Ndryshimi i formës që ndikon në tërë trashësinë e materialit.	Patina Ndryshimi i kufizuar në modifikimet natyrore të sipërfaqe të materialit që nuk mund të lidhet me dukuritë e dukshme të degradimit dhe që mund të perceptohen si një variant i ngjyrës origjinale të materialit.	Ekstolim Degradimi i manifestuar nga shkopitja, e ndikuar shpesh nga një rritje, e një ose me shumë shprehjeve sipërfaqesore dhe rritjes midis tyre (fije).	Star crack + Erosion Fratturazione a stella + Erosione
LCE	Liq çimento për jashtë Konglomerat i bazuar në çimento me matricë të hollë, sipërfaqe të lëmuar dhe ngjyrë gri të ndryshueshme.	PI	Materiali plastik Materiali të thyeshëm ose të përbërë polimer me sipërfaqe të lëmuara dhe ngjyrë të ndryshueshme (PVC, tekstil me fije çelqi, guma ...)	PR	Materiali për dysheme çimento Elemente me bazë çimento me përzierje të emaluar dhe jo me xham gjelbra, guri ...	PR	Pamundësi në rievim	Depozitim sipërfaqësor Ablacione dhe akumulime të materialit estranë të variabël (gëlqerje, terrico, gënjë ...)	Carje sipërfaqësore Degradimi për shkak të agjancës së vëndueshme të materialit dhe që mund të përthihet zvendosjen reciproke të pjesëve.	Patina Biologjike Shtrëna e hollë, e butë dhe homogjene, që përmbahet në sipërfaqe dhe me ngjyrë të dukshme biologjike, me ngjyrë të ndryshueshme, kryesisht jashtë, në cilës mund të përmbahet pluhuri, toka ...	
			Alterim kromatik Ndryshimi që përshfaqet ndryshimi i parametereve që përcaktojnë ngjyrën e rrethueshme në zonë të mëdha ose të lokalizuara.								

Rruga "GAZEM VATHI" nr 106 Tiranë
Modi 00355 67 20 38 848

e-mail: ajk@topore@yahoo.com
e-mail: ajk@topore@spaha.al

"SPHAERA" sh.p.k
PROJEKTIM
SUPERVIZION
KOALIDIM

RESTAURIMI DHE RIQUALIFIKIMI URBAN I QENDRES HISTORIKE DHE ZONËS SË MBROJTUR TË QYTETIT TË POGRADECIT

Autoriteti Kontraktor: Bashkia Pogradec

Seksioni | Emërtimi i vizatimit: RESTAURIMI DHE RIQUALIFIKIMI URBAN I QENDRES HISTORIKE DHE ZONËS SË MBROJTUR TË QYTETIT TË POGRADECIT
Objekti A.PG.36_PATOLOGJITË E FASADËS

FAZA E PROJEKTIT: GRUPI I PROJEKTIMIT:

Projekt idesë paraprake "SPHAERA" sh.p.k
Ing. Ajjid TOPORE Ark. Iva MEZEZI
Ing. Rest. Genc SAMIMI
Ark. Elina MANUSHI Ark. Loren BASHO

NUMRI I VIZATIMIT: A-A.PG.36_04

DATA: Maj 2021 **SHKALLA:** 1:1.00

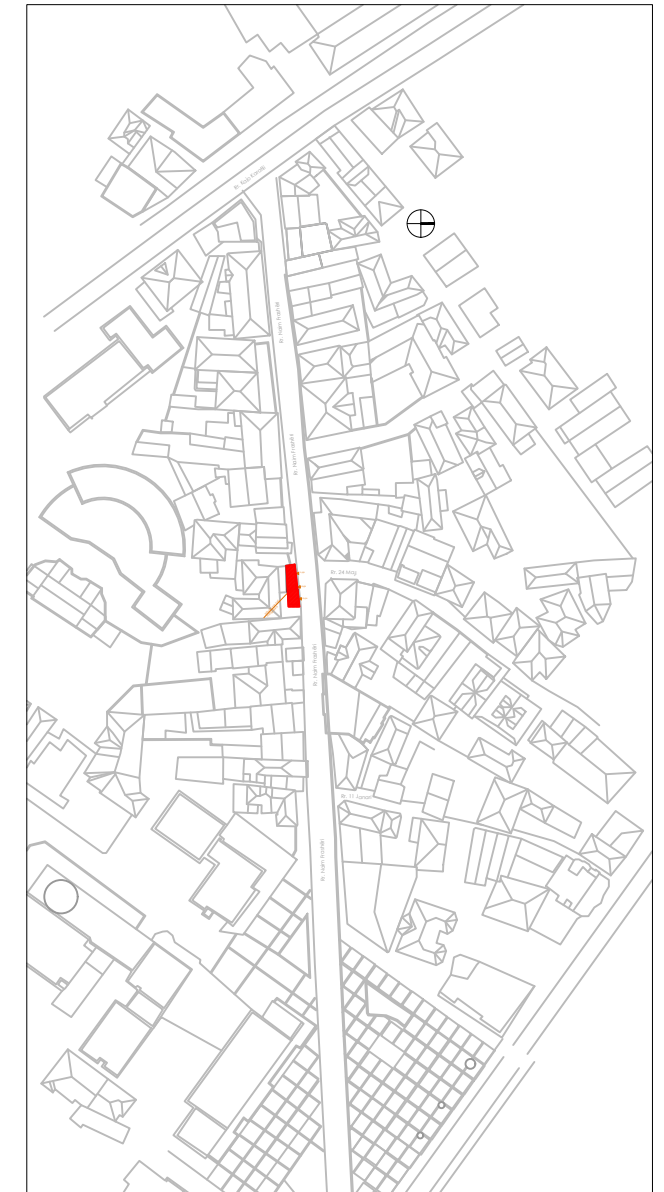

Shënime të rëndësishme

1. Projekti i dokumentuar është në fazën e projekt idesë paraprake;
2. Projekti pasqyron problematikat e objekteve ekzistuese të cilat do të restaurohen sipas kriterëve të përcaktuara nga Ligji Nr. 27/2018 "Për trashëgiminë Kulturore dhe Muzetë";
3. Për çdo ndryshim të nevojshëm do të realizohen nëpërmjet autoritetit kontraktor.

Rruga "GAZIM VATHI" nr 106 Tiranë e-mail: arkidtopore@yahoo.com
 Modli 00355 67 20 38 848 e-mail: arkidtopore@sphaera.al



RESTAURIMI DHE RIKUALIFIKIMI URBAN I QENDRËS HISTORIKE DHE ZONËS SË MBROJTUR TË QYTETIT TË POGRADECIT

Autoriteti Kontraktor:	Bashkia Pogradec
Seksioni Emërtimi i vizatimit:	RESTAURIMI DHE RIKUALIFIKIMI URBAN I QENDRËS HISTORIKE DHE ZONËS SË MBROJTUR TË QYTETIT TË POGRADECIT Objekti A.PG.36_FASADA PAS NDËRHYRJES
FAZA E PROJEKTIT:	GRUPI I PROJEKTIMIT:
Projekt idea paraprake	"SPHAERA" sh.p.k
NUMRI I VIZATIMIT:	Ing. Ajjid TOPORE Ark. Iva MEZEZI
A-A.PG.36_05	Ing. Rest. Genc SAMIMI Ark. Elina MANUSHI Ark. Lorenc BASHO

DATA: Maj 2021
SHKALLA: 1:1.00

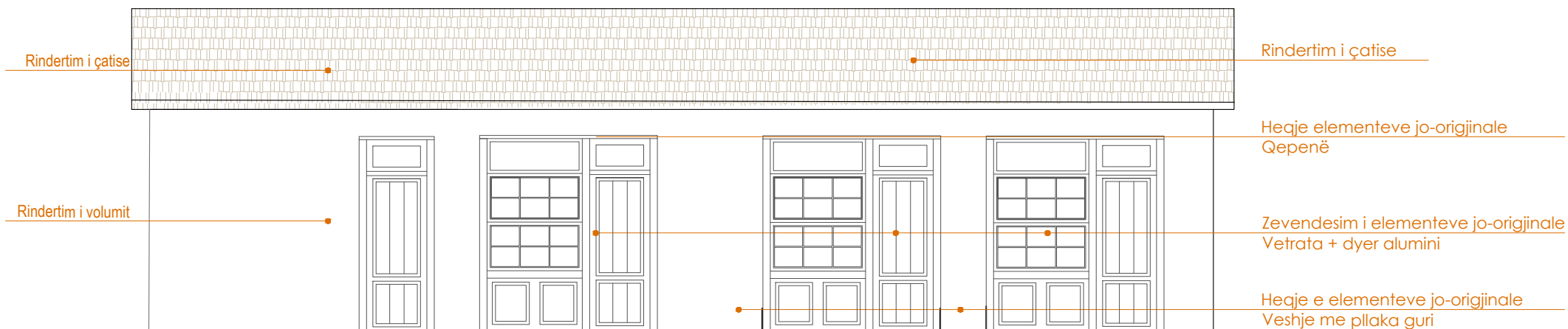

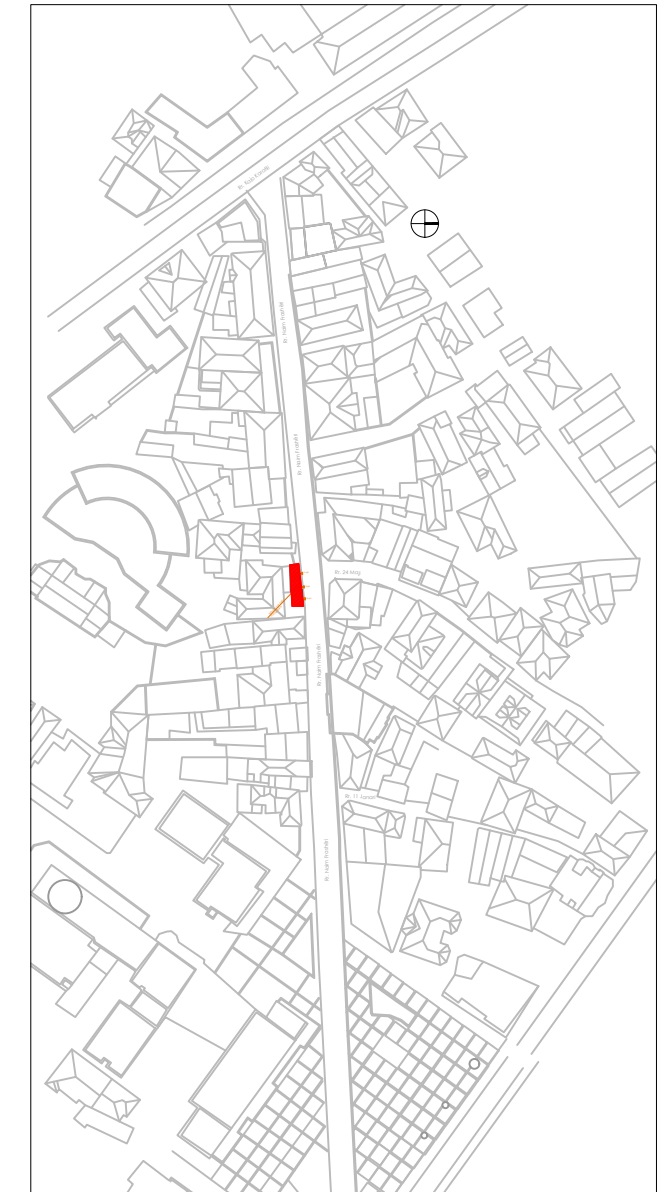

Shënime të rëndësishme

1. Projekti i dokumentuar është në fazën e projekt idesë paraprake;
2. Projekti pasqyron problematikat e objekteve ekzistuese të cilat do të restaurohen sipas kriterëve të përcaktuara nga Ligji Nr. 27/2018 "Për trashëgiminë Kulturore dhe Muzetë";
3. Për çdo ndryshim të nevojshëm do të realizohen nëpërmjet autoritetit kontraktor.

Rruga "GAZEM VATHI" nr 106 Tiranë
 Mëdhi 00355 67 20 38 848
 e-mail: arkidtopore@yahoo.com
 e-mail: arkidtopore@sphaera.al



RESTAURIMI DHE RIKUALIFIKIMI URBAN I QENDRËS HISTORIKE DHE ZONËS SË MBROJTUR TË QYTETIT TË POGRADECIT

Autoriteti Kontraktor:	Bashkia Pogradec
Seksioni Emërtimi i vizatimit:	RESTAURIMI DHE RIKUALIFIKIMI URBAN I QENDRËS HISTORIKE DHE ZONËS SË MBROJTUR TË QYTETIT TË POGRADECIT Objekti A.PG.36_FASADA PAS NDËRHYRJES
FAZA E PROJEKTIT:	GRUPI I PROJEKTIMIT:
Projekt idea paraprake	"SPHAERA" sh.p.k
NUMRI I VIZATIMIT:	Ing. Ajjid TOPORE Ark. Iva MEZEZI
A-A.PG.36_06	Ing. Rest. Genc SAMIMI Ark. Elina MANUSHI Ark. Lorenc BASHO
DATA:	SHKALLA:
Maj 2021	1:1.00

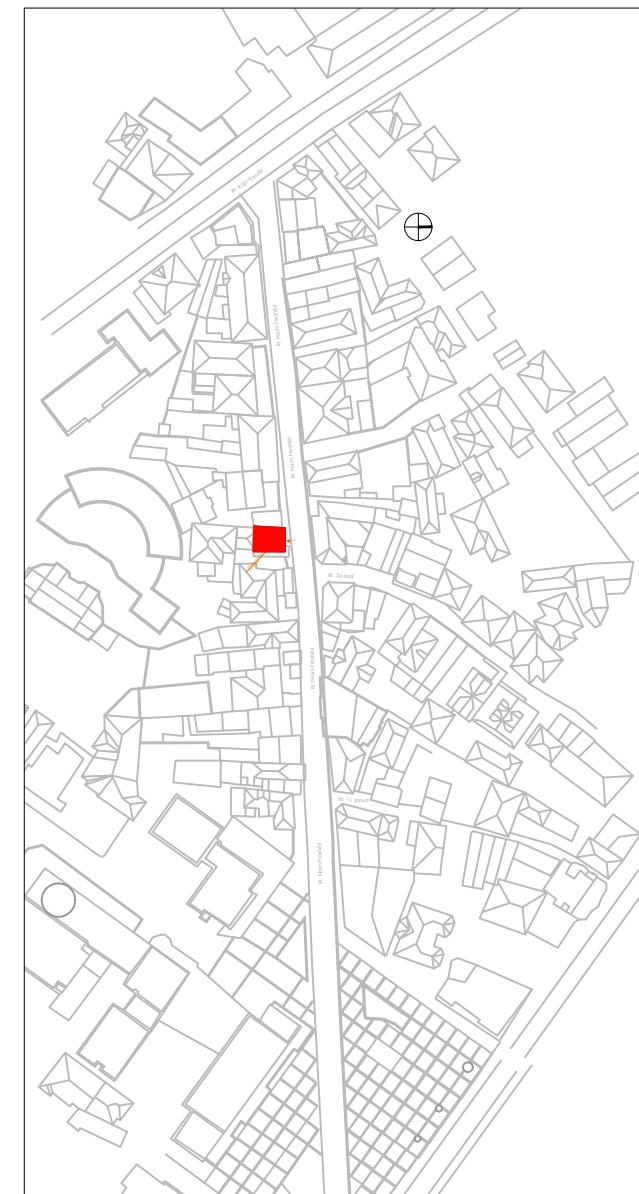
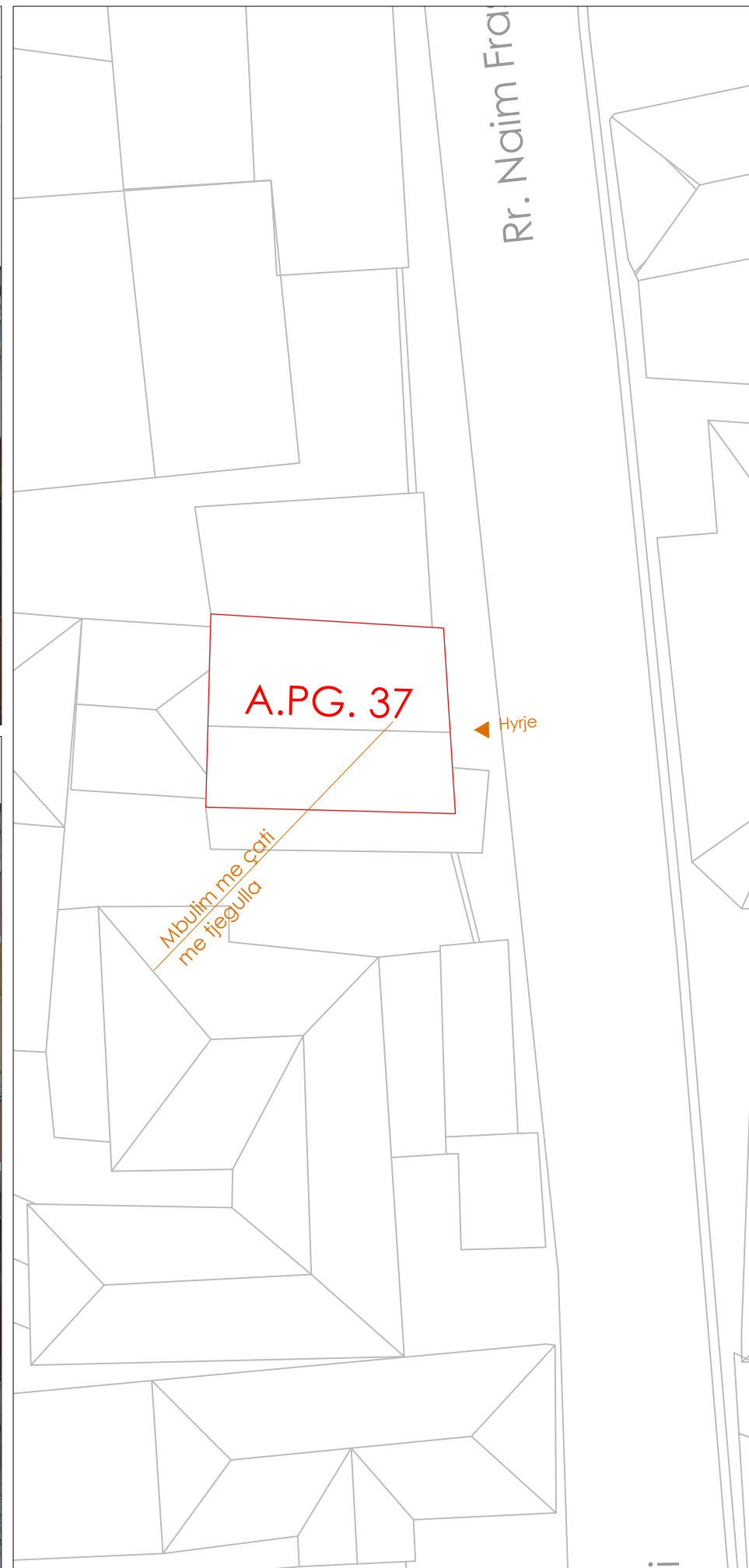

Shënime të rëndësishme

1. Projekti i dokumentuar është në fazën e projektit të zbatimit;
2. Projekti pasqyron problematikat e objekteve ekzistuese të cilat do të restaurohen sipas kriterëve të përcaktuara nga Ligji Nr. 27/2018 "Për trashëgiminë Kulturore dhe Muzetë";
3. Për çdo ndryshim të nevojshëm do të realizohen nëpërmjet autoritetit kontraktor.

Rruga "DASHI VASHI" nr.106 Tiranë
 Mobil: 00355 49 20 38 848

e-mail: gjilatopore@yahoo.com
 e-mail: gjilatopore@sphaera.al



RESTAURIMI DHE RIKUALIFIKIMI URBAN I QENDRES HISTORIKE DHE ZONES SE MBROJTUR TE QYTETIT TE POGRADECIT

Autoriteti Kontraktor:	Bashkia Pogradec
Seksioni Emërtimi i vizatimit:	RESTAURIMI DHE RIKUALIFIKIMI URBAN I QENDRËS HISTORIKE DHE ZONËS SË MBROJTUR TË QYTETIT TË POGRADECIT Objekti A.PG.37_Planvendosje,gjendja ekzistuese
FAZA E PROJEKTIT:	GRUPI I PROJEKTIMIT:
Projekt zbatimi	"SPHAERA" sh.p.k
NUMRI I VIZATIMIT:	Ing. Akgid TOPORE Ark. Iva MEZEZI
A-A.PG.37_01	Ing. Rest. Genc SAMIMI Ark. Elna MANUSHI Ark. Lorenc BASHO
DATA:	SHKALLA:
Gusht 2021	1:1.00

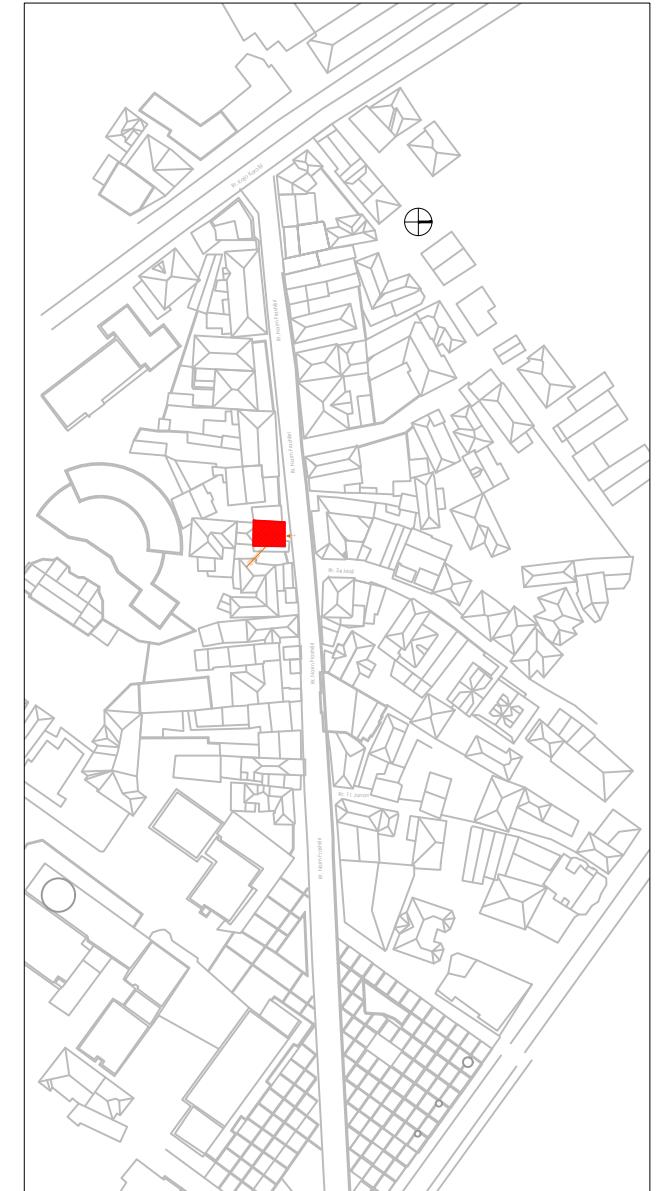

Shënime të rëndësishme

1. Projekti i dokumentuar është në fazën e projektit të zbatimit;
2. Projekti pasqyron problematikat e objekteve ekzistuese të cilat do të restaurohen sipas kriterëve të përcaktuara nga Ligji Nr. 27/2018 "Për trashëgiminë Kulturore dhe Muzetë";
3. Për çdo ndryshim të nevojshëm do të realizohen nëpërmjet autoritetit kontraktor.

Rruga "DASHI VASHI" nr.156 Tiranë
 Mobil: 03555 49 20 38 848
 e-mail: ark@topore@ychoo.com
 e-mail: ark@topore@sphaera.al



RESTAURIMI DHE RIKUALIFIKIMI URBAN I QENDRES HISTORIKE DHE ZONES SE MBROJTUR TE QYTETIT TE POGRADECIT

Autoriteti Kontraktor:	Bashkia Pogradec
Seksioni Emërtimi i vizatimit:	RESTAURIMI DHE RIKUALIFIKIMI URBAN I QENDRES HISTORIKE DHE ZONES SE MBROJTUR TE QYTETIT TE POGRADECIT Objekti A.PG.37_ Pamja nga veri-perendimi, gjendja ekzistuese
FAZA E PROJEKTIT:	GRUPI I PROJEKTIMIT:
Projekt zbatimi	"SPHAERA" sh.p.k
NUMRI I VIZATIMIT:	Ing. Akgid TOPORE Ark. Iva MEZEZI
A-A.PG.37_02	Ing. Rest. Genc SAMIMI Ark. Elina MANUSHI Ark. Lorenc BASHO
DATA:	SHKALLA:
Gusht 2021	1:1.00



Mbulese me tjegulla

Suva

Dere + Dritare alumini

Dere + Dritare alumini

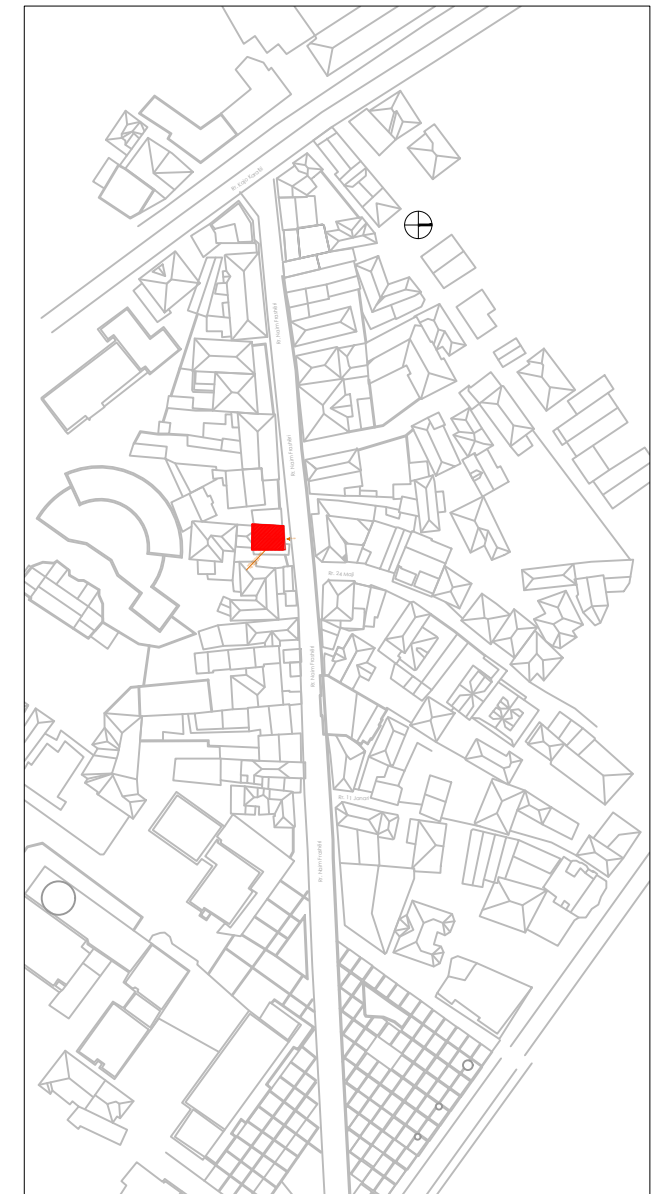

Shënime të rëndësishme

1. Projekti i dokumentuar është në fazën e projektit të zbatimit;
2. Projekti pasqyron problematikat e objekteve ekzistuese të cilat do të restaurohen sipas kriterëve të përcaktuara nga Ligji Nr. 27/2018 "Për trashëgiminë Kulturore dhe Muzetë";
3. Për çdo ndryshim të nevojshëm do të realizohen nëpërmjet autoritetit kontraktor.

Rruga "DASHI VASHI" nr.156 Tiranë
 Mobil: 03555 49 20 38 848
 e-mail: gjikopore@ychoo.com
 e-mail: gjikopore@sphaera.al



RESTAURIMI DHE RIKUALIFIKIMI URBAN I QENDRES HISTORIKE DHE ZONES SE MBROJTUR TE QYTETIT TE POGRADECIT

Autoriteti Kontraktor:	Bashkia Pogradec
Seksioni Emërtimi i vizatimit:	RESTAURIMI DHE RIKUALIFIKIMI URBAN I QENDRËS HISTORIKE DHE ZONËS SË MBROJTUR TË QYTETIT TË POGRADECIT Objekti A.PG.37_ANALIZA E MATERIALEVE TË FASADËS
FAZA E PROJEKTIT:	GRUPI I PROJEKTIMIT:
Projekt zbatimi	"SPHAERA" sh.p.k.
NUMRI I VIZATIMIT:	Ing. Akgid TOPORE Ark. Iva MEZEZI
A-A.PG.37_03	Ing. Rest. Genc SAMIMI Ark. Elina MANUSHI Ark. Lorenc BASHO
DATA:	SHKALLA:
Gusht 2021	1:1.00

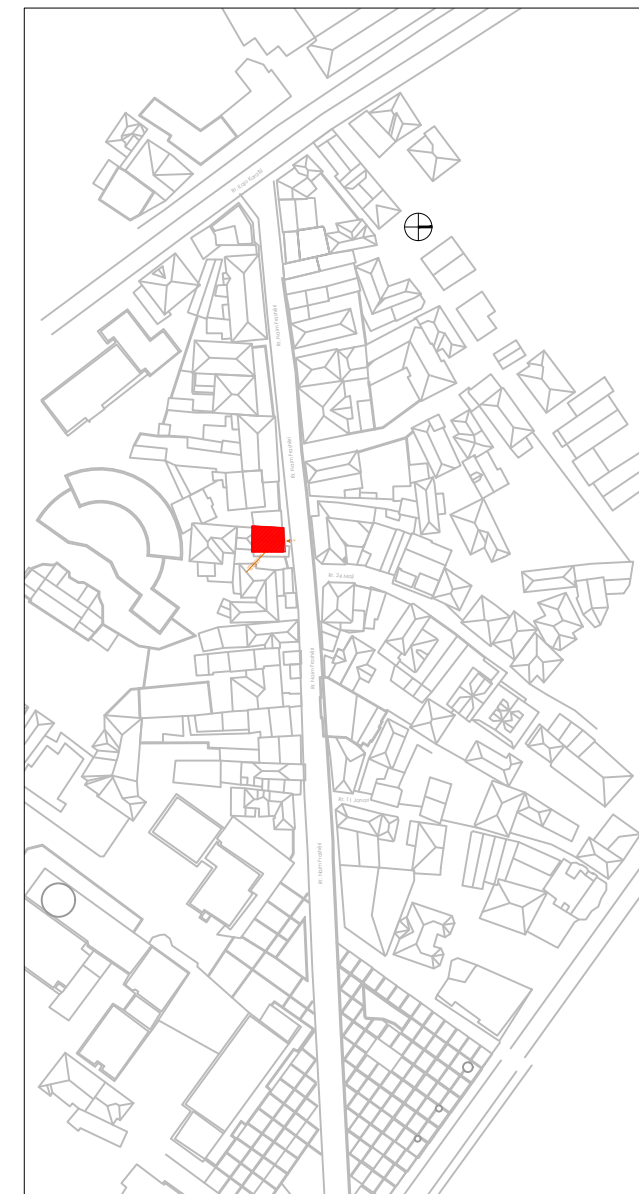
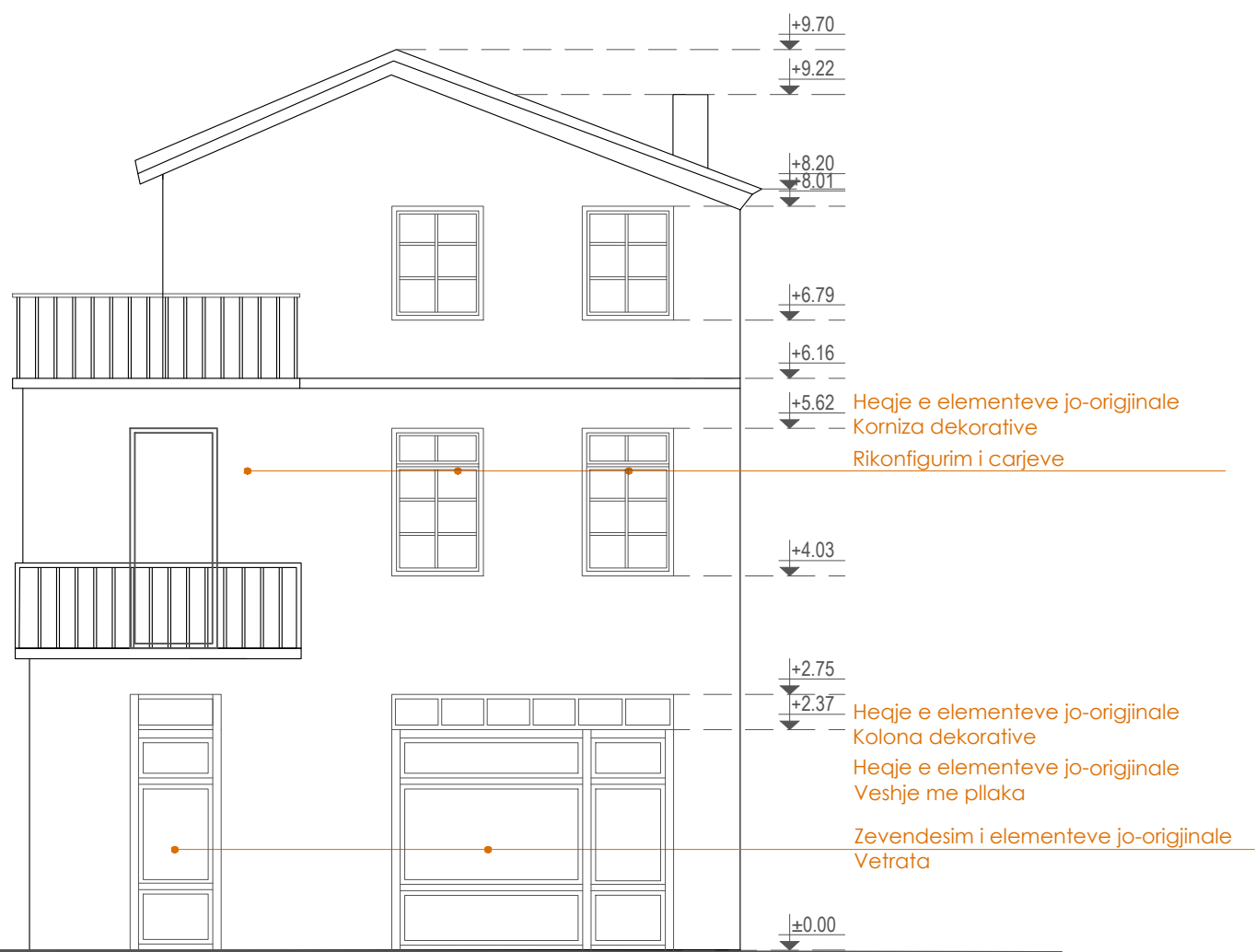

Shënime të rëndësishme

1. Projekti i dokumentuar është në fazën e projektit të zbatimit;
2. Projekti pasqyron problematikat e objekteve ekzistuese të cilat do të restaurohen sipas kriterëve të përcaktuara nga Ligji Nr. 27/2018 "Për trashëgiminë Kulturore dhe Muzetë";
3. Për çdo ndryshim të nevojshëm do të realizohen nëpërmjet autoritetit kontraktor.

Rruga "DASHI VASHI" nr 156 Tiranë
 Mobil: 00355 49 20 38 848
 e-mail: ark@topore@ychoo.com
 e-mail: ark@topore@sphaera.al



RESTAURIMI DHE RIKUALIFIKIMI URBAN I QENDRES HISTORIKE DHE ZONES SE MBROJTUR TE QYTETIT TE POGRADECIT

Autoriteti Kontraktor:	Bashkia Pogradec
Seksioni Emërtimi i vizatimit:	RESTAURIMI DHE RIKUALIFIKIMI URBAN I QENDRES HISTORIKE DHE ZONES SE MBROJTUR TE QYTETIT TE POGRADECIT Objekti A.PG.37_FASADA PAS NDËRHYRJES
FAZA E PROJEKTIT:	GRUPI I PROJEKTIMIT:
Projekt zbatimi	"SPHAERA" sh.p.k
NUMRI I VIZATIMIT:	Ing. Akgid TOPORE Ark. Iva MEZEZI
A-A.PG.37_05	Ing. Rest. Genc SAMIMI Ark. Elina MANUSHI Ark. Lorenc BASHO
DATA:	SHKALLA:
Gusht 2021	1:1.00

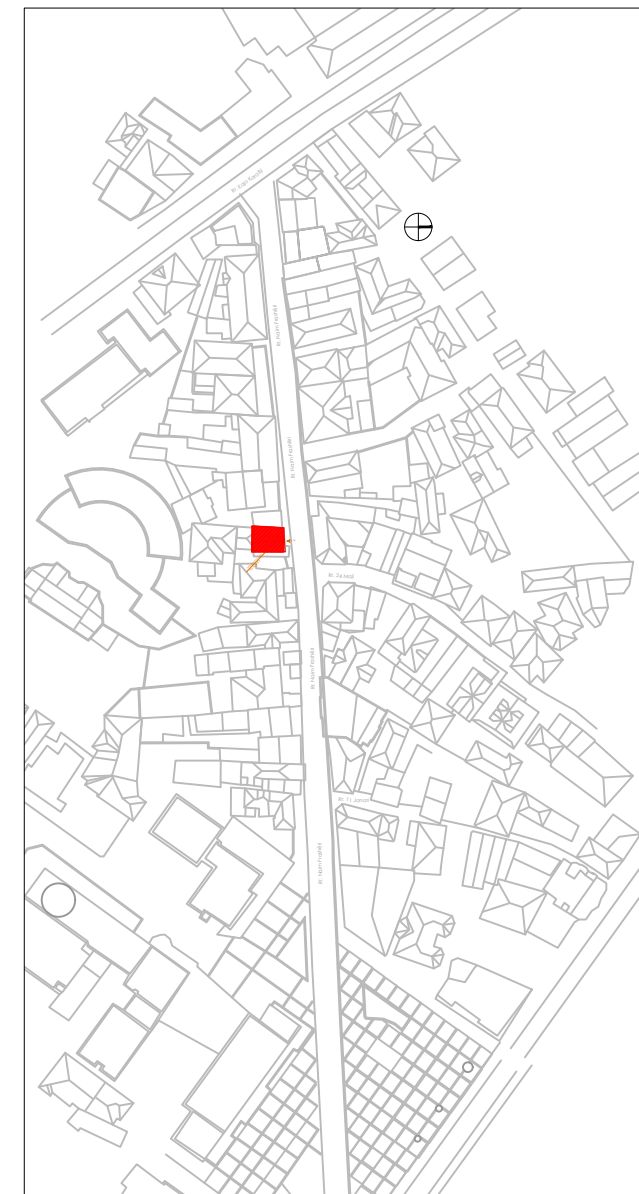

Shënime të rëndësishme

1. Projekti i dokumentuar është në fazën e projektit të zbatimit;
2. Projekti pasqyron problematikat e objekteve ekzistuese të cilat do të restaurohen sipas kriterëve të përcaktuara nga Ligji Nr. 27/2018 "Për trashëgiminë Kulturore dhe Muzetë";
3. Për çdo ndryshim të nevojshëm do të realizohen nëpërmjet autoritetit kontraktor.

Rruga "DASHI VASHI" nr 156 Tiranë
 Mobil: 0355 49 20 38 848

e-mail: ajk@topore@ychoo.com
 e-mail: ajk@topore@sphaera.al



RESTAURIMI DHE RIKUALIFIKIMI URBAN I QENDRES HISTORIKE DHE ZONËS SE MBROJTUR TE QYTETIT TE POGRADECIT

Autoriteti Kontraktor:	Bashkia Pogradec
Seksioni Emërtimi i vizatimit:	RESTAURIMI DHE RIKUALIFIKIMI URBAN I QENDRËS HISTORIKE DHE ZONËS SE MBROJTUR TE QYTETIT TE POGRADECIT Objekti A.PG.37_FASADA PAS NDËRHYRJES
FAZA E PROJEKTIT:	GRUPI I PROJEKTIMIT:
Projekt zbatimi	"SPHAERA" sh.p.k
NUMRI I VIZATIMIT:	Ing. Ajkig TOPORE Ark. Iva MEZEZI
A-A.PG.37_06	Ing. Rest. Genc SAMIMI Ark. Elina MANUSHI Ark. Lorenc BASHO
DATA:	SHKALLA:
Gusht 2021	1:1.00

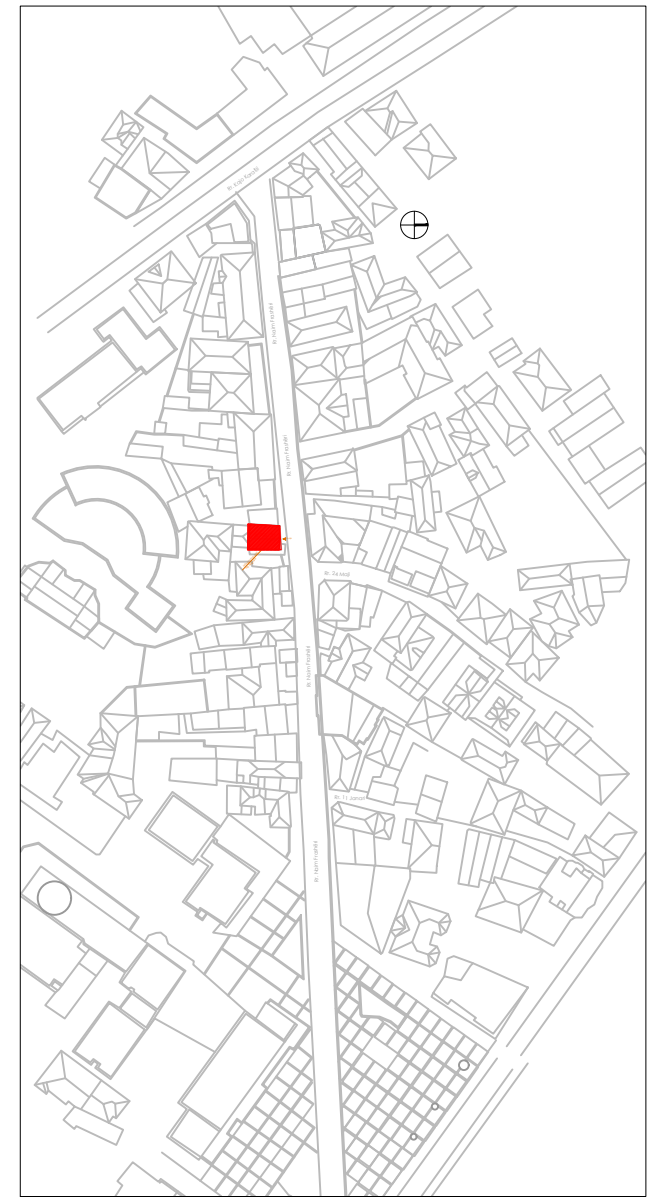

Shënime të rëndësishme

1. Projekti i dokumentuar është në fazën e projektit të zbatimit;
2. Projekti pasqyron problematikat e objekteve ekzistuese të cilat do të restaurohen sipas kriterëve të përcaktuara nga Ligji Nr. 27/2018 "Për trashëgiminë Kulturore dhe Muzetë";
3. Për çdo ndryshim të nevojshëm do të realizohen nëpërmjet autoritetit kontraktor.

RESTAURIMI DHE RIKUALIFIKIMI URBAN I QENDRES HISTORIKE DHE ZONËS SE MBROJTUR TE QYTETIT TE POGRADECIT

Autoriteti Kontraktor:	Bashkia Pogradec
Seksioni Emërtimi i vizatimit:	RESTAURIMI DHE RIKUALIFIKIMI URBAN I QENDRËS HISTORIKE DHE ZONËS SE MBROJTUR TE QYTETIT TE POGRADECIT Objekti A.PG.37_FASADA PAS NDRËHYRJES
FAZA E PROJEKTIT:	GRUPI I PROJEKTIMIT:
Projekt zbatimi	"SPHAERA" sh.p.k
NUMRI I VIZATIMIT:	Ing. Akgid TOPORE Ark. Iva MEZEZI
A-A.PG.37_07	Ing. Rest. Genc SAMIMI Ark. Elina MANUSHI Ark. Lorenc BASHO
DATA:	SHKALLA:
Gusht 2021	1:1.00

PAMJA NGA VERI - PERENDIMI, NDRICIMI NE FASADE

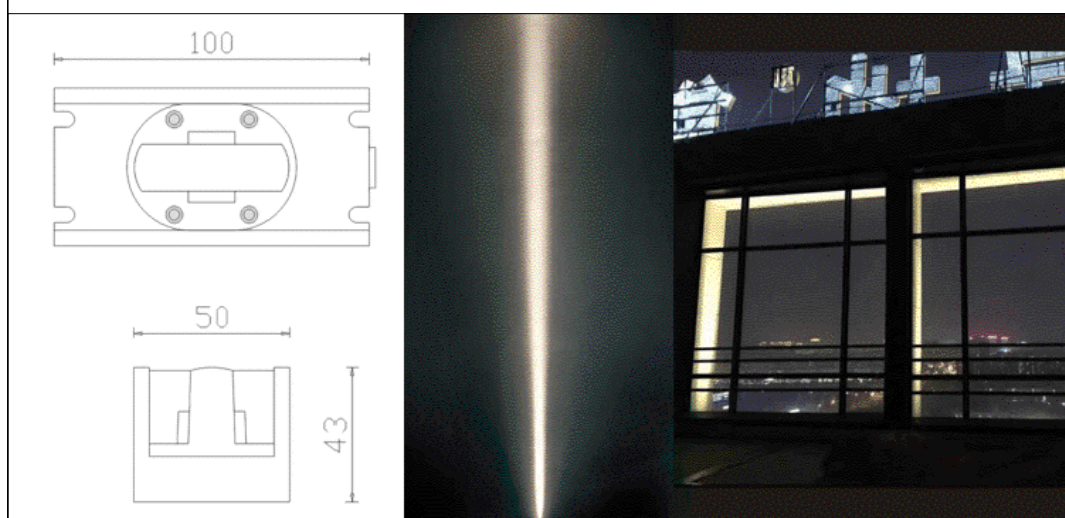
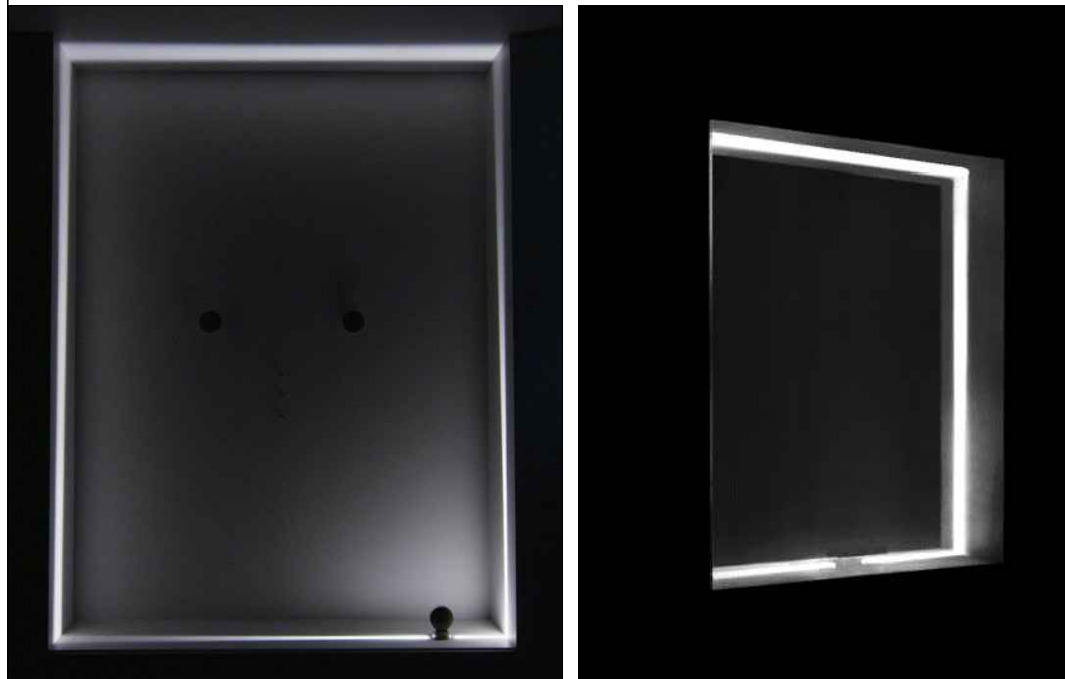
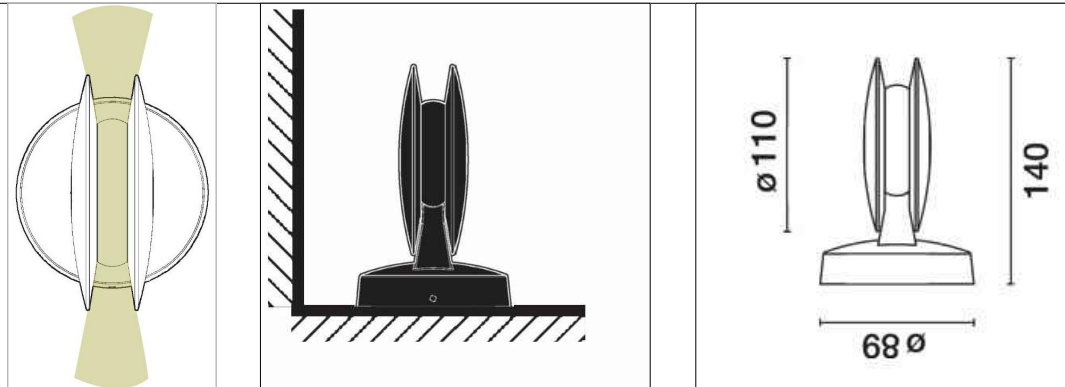

POZICIONIMI NË HARTË_ZONA A

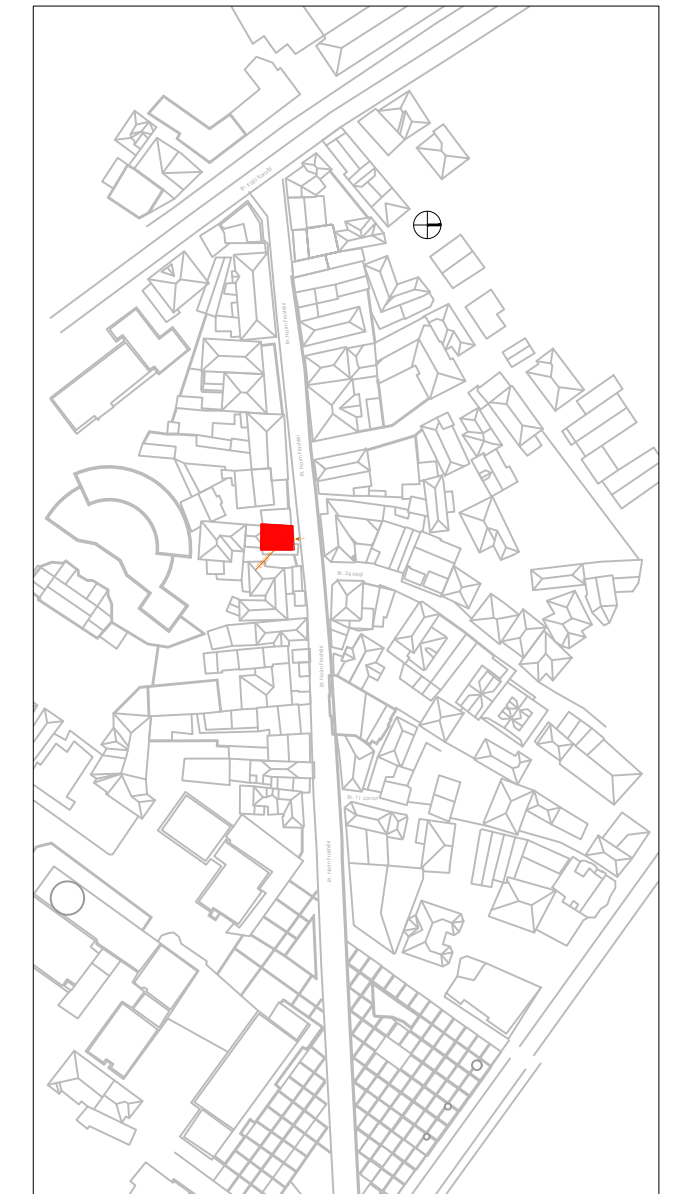

Shënime të rëndësishme

1. Projekti i dokumentuar është në fazën e projektit të zbatimit;
2. Projekti pasqyron problematikat e objekteve ekzistuese të cilat do të restaurohen sipas kriterëve të përcaktuara nga Ligji Nr. 27/2018 "Për trashëgiminë Kulturore dhe Muzetë";
3. Për çdo ndryshim të nevojshëm do të realizohen nëpërmjet autoritetit kontraktor.

Rruga "DASHI VASHI" nr 106 Tiranë
 Mobe 00355 49 20 38 848

e-mail: gjiktopore@yahoo.com
 e-mail: gjiktopore@sphaera.al



RESTAURIMI DHE RIKUALIFIKIMI URBAN I QENDRES HISTORIKE DHE ZONES SE MBROJTUR TE QYTETIT TE POGRADECIT

Autoriteti Kontraktor:	Bashkia Pogradec
Seksioni Emërtimi i vizatimit:	RESTAURIMI DHE RIKUALIFIKIMI URBAN I QENDRËS HISTORIKE DHE ZONËS SË MBROJTUR TË QYTETIT TË POGRADECIT Objekti A.PG.37_NDRICIMI NE FASADE
FAZA E PROJEKTIT:	GRUPI I PROJEKTIMIT:
Projekt zbatimi	"SPHAERA" sh.p.k
NUMRI I VIZATIMIT:	Ing. Akgid TOPORE Ark. Iva MEZEZI
A-A.PG.37_08	Ing. Rest. Genc SAMIMI Ark. Elina MANUSHI Ark. Lorenc BASHO
DATA:	SHKALLA:
Gusht 2021	1:1.00

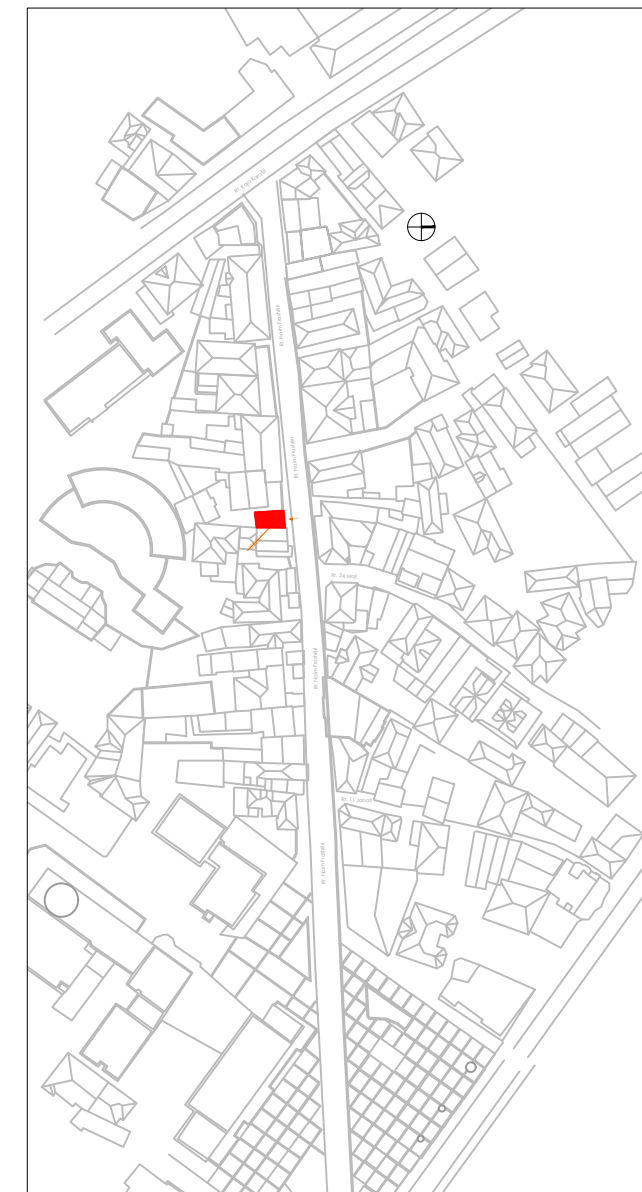
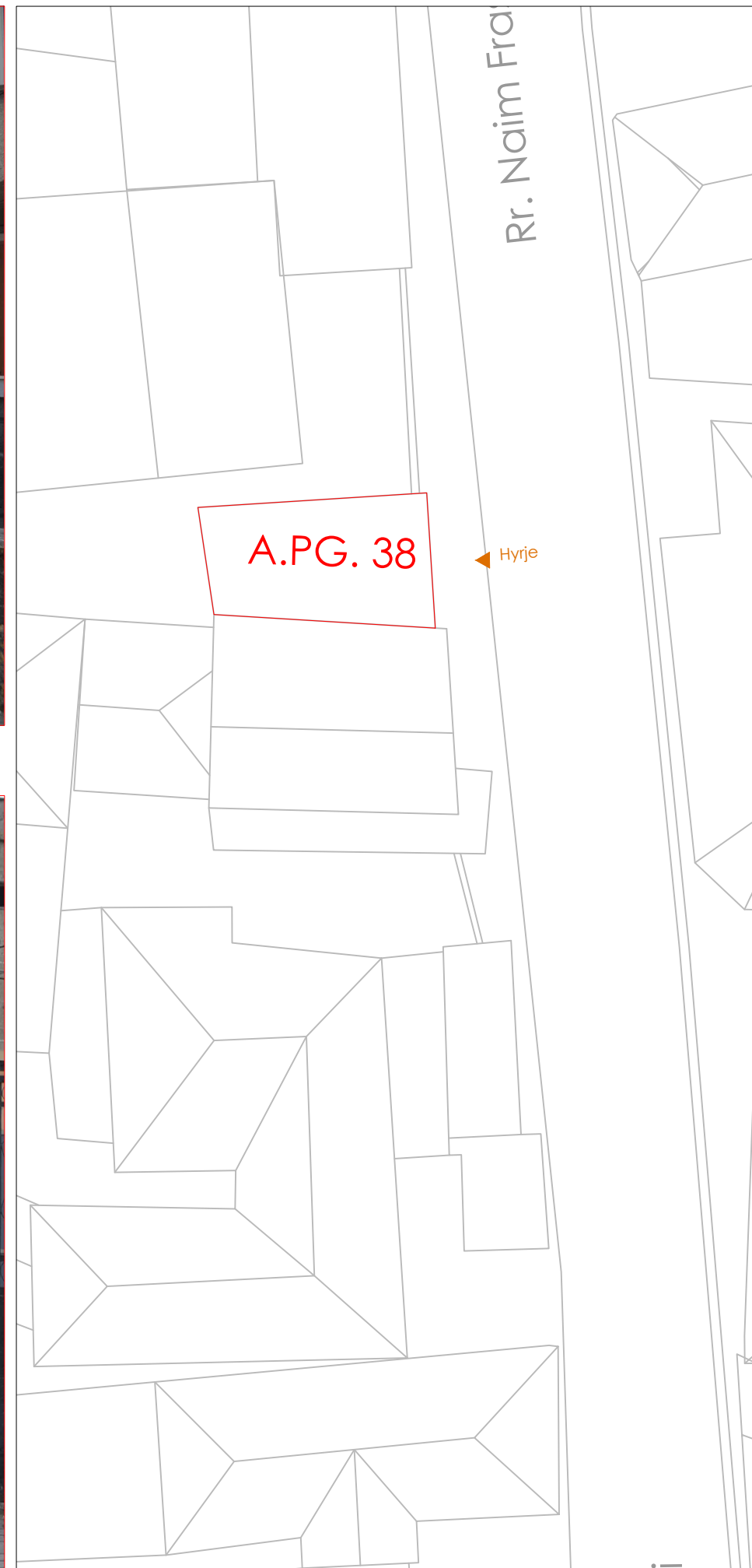

Shënime të rëndësishme

1. Projekti i dokumentuar është në fazën e projektit të zbatimit;
2. Projekti pasqyron problematikat e objekteve ekzistuese të cilat do të restaurohen sipas kriterëve të përcaktuara nga Ligji Nr. 27/2018 "Për trashëgiminë Kulturore dhe Muzetë";
3. Për çdo ndryshim të nevojshëm do të realizohen nëpërmjet autoritetit kontraktor.

Rruga "DASHI VASHI" nr 106 Tiranë
 Mobil: 03555 49 20 38 848

e-mail: gjilatopore@ychoo.com
 e-mail: gjilatopore@sphaera.al



RESTAURIMI DHE RIKUALIFIKIMI URBAN I QENDRES HISTORIKE DHE ZONES SE MBROJTUR TE QYTETIT TE POGRADECIT

Autoriteti Kontraktor:	Bashkia Pogradec
Seksioni Emërtimi i vizatimit:	RESTAURIMI DHE RIKUALIFIKIMI URBAN I QENDRËS HISTORIKE DHE ZONËS SË MBROJTUR TË QYTETIT TË POGRADECIT Objekti A.PG.38_Planvendosje,gjendja ekzistuese
FAZA E PROJEKTIT:	GRUPI I PROJEKTIMIT:
Projekt zbatimi	"SPHAERA" sh.p.k
NUMRI I VIZATIMIT:	Ing. Akgid TOPORE Ark. Iva MEZEZI
A-A.PG.38_01	Ing. Rest. Genc SAMIMI Ark. Elina MANUSHI Ark. Lorenc BASHO
DATA:	SHKALLA:
Gusht 2021	1:1.00

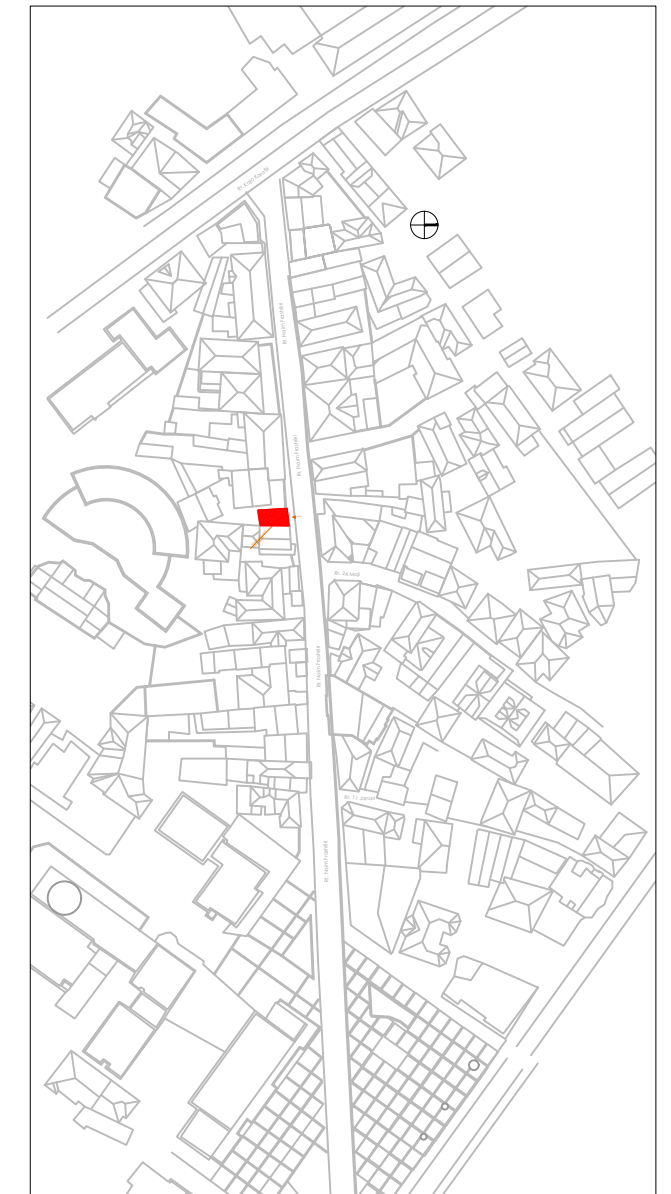
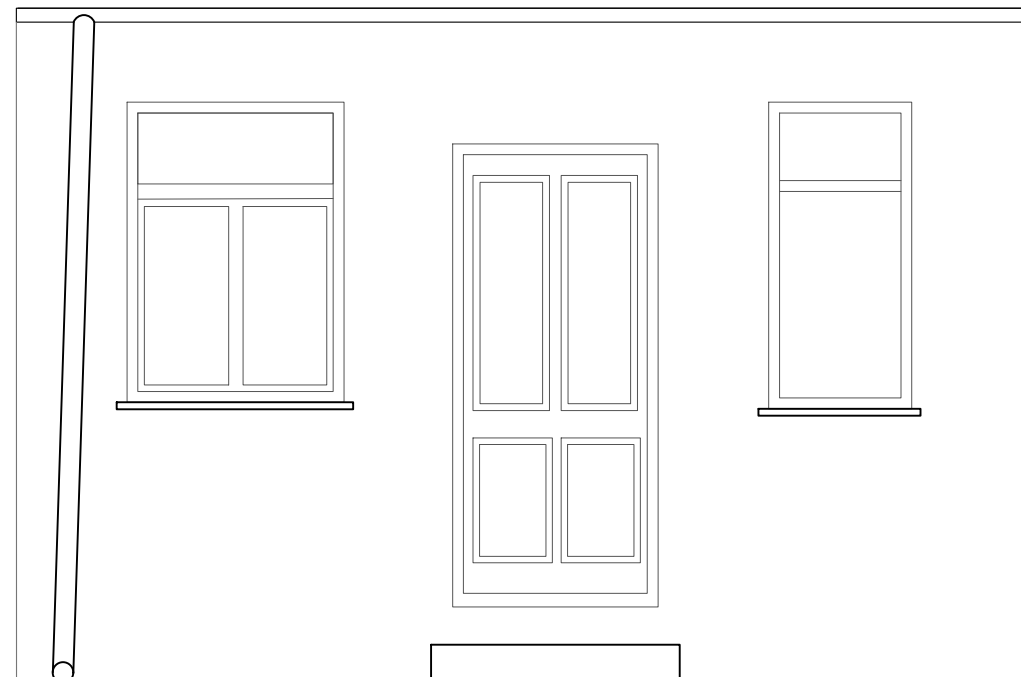

Shënime të rëndësishme

1. Projekti i dokumentuar është në fazën e projektit të zbatimit;
2. Projekti pasqyron problematikat e objekteve ekzistuese të cilat do të restaurohen sipas kriterëve të përcaktuara nga Ligji Nr. 27/2018 "Për trashëgiminë Kulturore dhe Muzetë";
3. Për çdo ndryshim të nevojshëm do të realizohen nëpërmjet autoritetit kontraktor.

Rruga "DASHI VAKRI" nr.156 Tiranë
 Mobil: 03555 49 20 38 848
 e-mail: ark@topore@ychoo.com
 e-mail: ark@topore@sphaera.al



RESTAURIMI DHE RIKUALIFIKIMI URBAN I QENDRES HISTORIKE DHE ZONES SE MBROJTUR TE QYTETIT TE POGRADECIT

Autoriteti Kontraktor:	Bashkia Pogradec
Seksioni Emërtimi i vizatimit:	RESTAURIMI DHE RIKUALIFIKIMI URBAN I QENDRËS HISTORIKE DHE ZONËS SË MBROJTUR TË QYTETIT TË POGRADECIT Objekti A.PG.38_ Pamja nga veri-perendimi, gjendja ekzistuese
FAZA E PROJEKTIT:	GRUPI I PROJEKTIMIT:
Projekt zbatimi	"SPHAERA" sh.p.k
NUMRI I VIZATIMIT:	Ing. Akgid TOPORE Ark. Iva MEZEZI
A-A.PG.38_02	Ing. Rest. Genc SAMIMI Ark. Elina MANUSHI Ark. Lorenc BASHO
DATA:	SHKALLA:
Gusht 2021	1:1.00



Dere + Dritare alumini

Suva

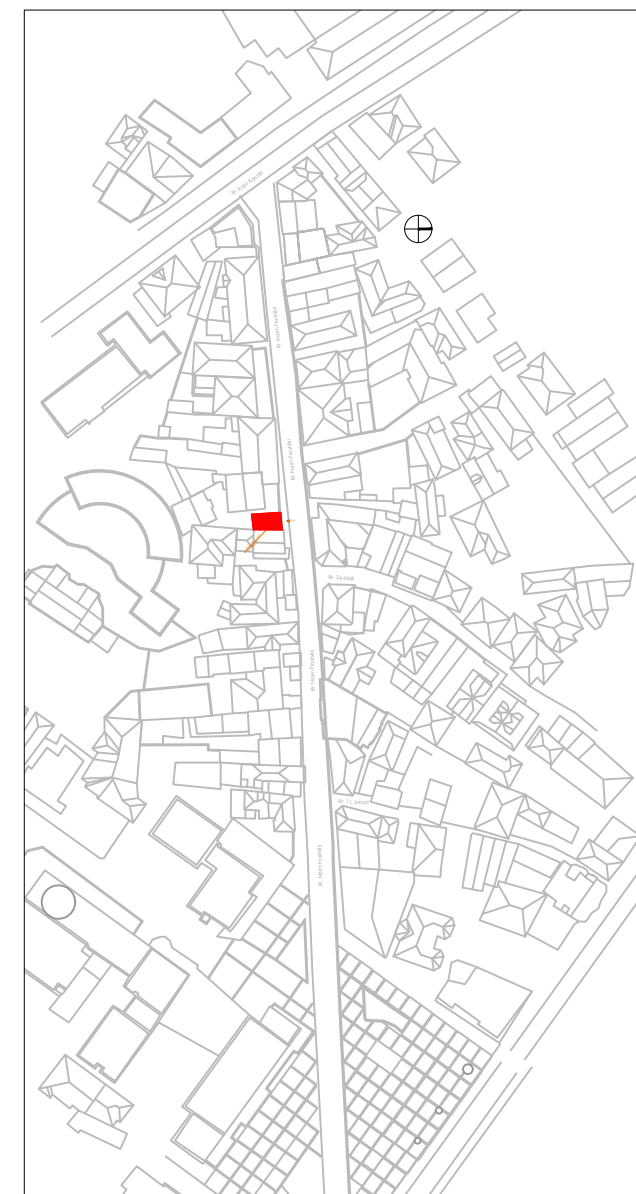

Shënime të rëndësishme

1. Projekti i dokumentuar është në fazën e projektit të zbatimit;
2. Projekti pasqyron problematikat e objekteve ekzistuese të cilat do të restaurohen sipas kriterëve të përcaktuara nga Ligji Nr. 27/2018 "Për trashëgiminë Kulturore dhe Muzetë";
3. Për çdo ndryshim të nevojshëm do të realizohen nëpërmjet autoritetit kontraktor.

Rruga "DASHI VASHI" nr 156 Tiranë
 Mobil: 0355 49 20 38 848
 e-mail: gjiktopore@yahoo.com
 e-mail: gjiktopore@sphaera.al



RESTAURIMI DHE RIKUALIFIKIMI URBAN I QENDRES HISTORIKE DHE ZONES SE MBROJTUR TE QYTETIT TE POGRADECIT

Autoriteti Kontraktor:	Bashkia Pogradec
Seksioni Emërtimi i vizatimit:	RESTAURIMI DHE RIKUALIFIKIMI URBAN I QENDRËS HISTORIKE DHE ZONËS SË MBROJTUR TË QYTETIT TË POGRADECIT Objekti A.PG.38_ ANLIZA E MATERIALEVE TË FASADËS
FAZA E PROJEKTIT:	GRUPI I PROJEKTIMIT:
Projekt zbatimi	"SPHAERA" sh.p.k.
NUMRI I VIZATIMIT:	Ing. Akgid TOPORE Ark. Iva MEZEZI
A-A.PG.38_03	Ing. Rest. Genc SAMIMI Ark. Elina MANUSHI Ark. Lorenc BASHO
DATA:	SHKALLA:
Gusht 2021	1:1.00

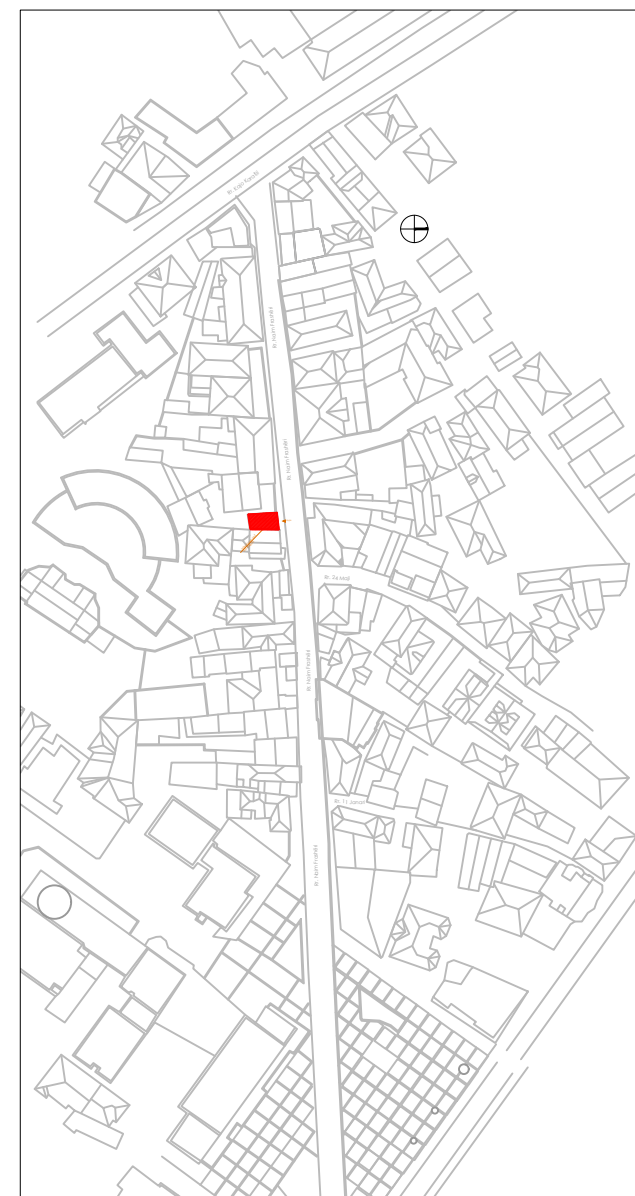

Degradim i materialit te drurit
Dyer + dritare

Prezence lageshtie

Materiali

PI	Pilaka Pilaka ose plaka të vogla në material ngjirë, kockë guri ose ashpër dhe me ngjyrë duke filluar nga kulja në të kuqe, nga e cila në të zezë.	Gr	Materiale guri Guri natyral të ndarë ose të punuar, dekorativ ose struktural me sipërfaqe dhe ngjyrë të ndryshueshme.	CeD	Materiale cimento për dystemetë Material i përzier nga një përzierje llaçi dhe guri të shpërndarë ose fragmente guri të shtyr.	MA	Mermër Shkembë metamorfik që përbëhet kryesisht nga karbonat kalciumi.	Xh	Xham Material i ngjirë, i përbërë ose i punuar me karakteristika të ndryshueshme (transparent, përfundim, ngjyrë...).	PR	Pamundësi në rievim	Antropik	Antropik Ndryshimi që ndodh me pigmentimin dhe degradimin dhe të lokalizuar të sipërfaqes; ka të bëjë me pranisë materiale të huaj në substrat (pobryshk, bojë...).	Njolla	Njolla Ndryshimi që ndodh me pigmentimin dhe degradimin dhe të lokalizuar të sipërfaqes; ka të bëjë me pranisë materiale të huaj në substrat (pobryshk, bojë...).	Shkeputje	Shkeputje Degradim për shkak të shkopitjes së substancave sipërfaqesore të materialit i cili përfshijë përpunimin paraprak të rënies e vetë shkopitjes.	Njolla	Shperberje Degradim për shkak të de-pozimit të karakterizuar nga shkopitja e shkrirësve ose kristalëve nën stres mekanik minimal.
Sv	Suva Shtesa mbrojtëse muratore që ngarëthet me një funksion estetik.	D	Materiale druri Të gjithë elementët me bazë druri, nga druri i mov deri në lamuar dhe elementëve prej druqitërave strukturalë, dyer dhe dritare, grila, panele clipboard...).	Qr	Materiale druri i lakuar Të gjithë elementët me bazë druri, nga druri i mov deri në lamuar dhe elementëve prej druqitërave strukturalë, dyer dhe dritare, grila, panele clipboard...).	Xh	Materiale keramik Elemente me bazë keramikë me përfundim të emaluar dhe jo me xham (plakë, gurë...).	Gërryerje	Gërryerje Proces natyror dhe i pashlyeshëm i konsumit të ngathtë dhe të vazhdueshëm të një materiali.	Deformim	Deformim Ndryshimi i formës që ndikon në tërë trashësinë e materialit.	Pishja e drurit	Pishja e drurit Degradim biologjik i drurit.	Mungese elementi	Mungese elementi Rrëza dhe humbje e pjesëve. Terms përdoret kur një formë e degradimit nuk mund të përshkruhet me shprehjet e tjera të zakonshme.	Floreshence	Floreshence Degradim për shkak të formimit të substancave përfshirësit të një ngjyre të bardhë dhe pamje kristaline, pluhur ose fije e hollë në sipërfaqe.	Vegetation	Vegetation Fajla e përdorur kur ka liqen, myshqet dhe baze.
Liq	Liaç gëlqeroje Përçues dhe tërësi, rëres ose liqit qelqer të zezë dhe ujë që përdoret si lidhës gëlqer.	DLI	Materiale metalik Objekte ose përbërës metalikë me sipërfaqe të trajtuar ose të pikturuar (gjelra, hekur, guri, lloq...).	QrB	Materiale keramik Elemente me bazë keramikë me përfundim të emaluar dhe jo me xham (plakë, gurë...).	PR	Materiale keramik Elemente me bazë keramikë me përfundim të emaluar dhe jo me xham (plakë, gurë...).	Gërryerje	Gërryerje Proces natyror dhe i pashlyeshëm i konsumit të ngathtë dhe të vazhdueshëm të një materiali.	Deformim	Deformim Ndryshimi i formës që ndikon në tërë trashësinë e materialit.	Pishja e drurit	Pishja e drurit Degradim biologjik i drurit.	Mungese elementi	Mungese elementi Rrëza dhe humbje e pjesëve. Terms përdoret kur një formë e degradimit nuk mund të përshkruhet me shprehjet e tjera të zakonshme.	Floreshence	Floreshence Degradim për shkak të formimit të substancave përfshirësit të një ngjyre të bardhë dhe pamje kristaline, pluhur ose fije e hollë në sipërfaqe.	Vegetation	Vegetation Fajla e përdorur kur ka liqen, myshqet dhe baze.
LCE	Liaç cimentoje për jashtë Konglomerat i basuar në cimento me një matricë të hollë, sipërfaqe të lëmuar dhe ngjyrë që të ndryshueshme.	PI	Materiale plastik Materiali të tipit ose të përbërës polimer me sipërfaqe të lëmuara dhe ngjyrë të ndryshueshme (PVC, tekstil me fije qelq, gome...).	PR	Materiale keramik Elemente me bazë keramikë me përfundim të emaluar dhe jo me xham (plakë, gurë...).	PR	Materiale keramik Elemente me bazë keramikë me përfundim të emaluar dhe jo me xham (plakë, gurë...).	Gërryerje	Gërryerje Proces natyror dhe i pashlyeshëm i konsumit të ngathtë dhe të vazhdueshëm të një materiali.	Deformim	Deformim Ndryshimi i formës që ndikon në tërë trashësinë e materialit.	Pishja e drurit	Pishja e drurit Degradim biologjik i drurit.	Mungese elementi	Mungese elementi Rrëza dhe humbje e pjesëve. Terms përdoret kur një formë e degradimit nuk mund të përshkruhet me shprehjet e tjera të zakonshme.	Floreshence	Floreshence Degradim për shkak të formimit të substancave përfshirësit të një ngjyre të bardhë dhe pamje kristaline, pluhur ose fije e hollë në sipërfaqe.	Vegetation	Vegetation Fajla e përdorur kur ka liqen, myshqet dhe baze.
			Degradimet				Alterim kromatik Ndryshimi që përshfaqet ndryshimin e parametrevave që përcaktojnë ngjyrën e referencës në zonë të mëdha ose të lokalizuara.		Lageshti Caktua e për		Depozitim sipërfaqësor Alteracione dovata afërsisht të materialit estrani di vërejtje natyrale (polivene, termico, gjanë...).		Patina Ndryshimi i kulçuar në modifikimet natyrale të sipërfaqes së materialit që nuk mund të lidhet me dukuritë e dukimit të degradimit dhe që mund të perceptohen si një variant i ngjyrës origjinale të materialit.		Ekspozim Degradim i manifestuar nga shkopitja, e ndjekur shpesh nga një rënie, e një ose më shumë substancave sipërfaqesore dhe mbledhjes rëndës të tyre (flea).		Kapilaritet Kufiri i dukurisë në kapilaritet të ujë, manifestohet nga formimi i shëlligjës dhe humbje e materialit.		

- Shënime të rëndësishme**
1. Projekti i dokumentuar është në fazën e projektit të zbatimit;
 2. Projekti pasqyron problematikat e objekteve ekzistuese të cilat do të restaurohen sipas kriterëve të përcaktuara nga Ligji Nr. 27/2018 "Për trashëgiminë Kulturore dhe Muzetë";
 3. Për çdo ndryshim të nevojshëm do të realizohen nëpërmjet autoritetit kontraktor.

Rruga "DADIM VASHI" nr 106 Tiranë
 Moby 00355 49 20 38 848
 e-mail: qk@topore@ychoo.com
 e-mail: qk@topore@spheera.al

"SPHAERA" sh.p.k
 PROJEKTI
 SUPERVIZIONI
 KOLAZODIM

RESTAURIMI DHE RIKUALIFIKIMI URBAN I QENDRËS HISTORIKE DHE ZONËS SE MBROJTUR TE QYTETIT TE POGRADECIT

Autoriteti Kontraktor: Bashkia Pogradec
Seksioni | Emërtimi i vizatimit: RESTAURIMI DHE RIKUALIFIKIMI URBAN I QENDRËS HISTORIKE DHE ZONËS SE MBROJTUR TE QYTETIT TE POGRADECIT
FAZA E PROJEKTI: Objekti A-PG.38_PATOLOGJITË E FASADËS
GRUPI I PROJEKTI: "SPHAERA" sh.p.k
 Ing. Ajiq TOPORË Ark. Iva MEZEZI
 Ing. Rest. Genc SAMIMI Ark. Elina MANUSHI Ark. Lorenc BASHO
NUMRI I VIZATIMIT: A-A-PG.38_04
DATA: Gush 2021
SHKALLA: 1:1.00

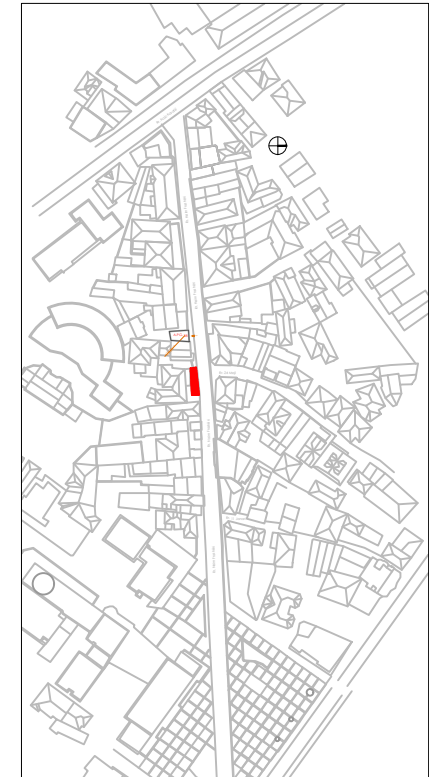
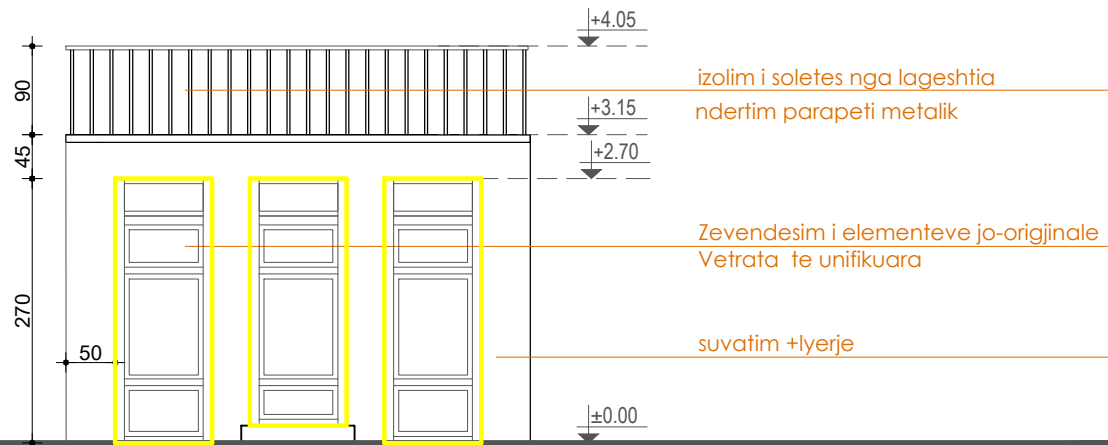

Shënime të rëndësishme

1. Projekti i dokumentuar është në fazën e projektit të zbatimit;
2. Projekti pasqyron problematikat e objekteve ekzistuese të cilat do të restaurohen sipas kriterëve të përcaktuara nga Ligji Nr. 27/2018 "Për trashëgiminë Kulturore dhe Muzetë";
3. Për çdo ndryshim të nevojshëm do të realizohen nëpërmjet autoritetit kontraktor.

Rrugë "Gazdov Vahit" nr.106 Tiranë
 Kategoria: 2021.01.20.20.046
 e-mail: info@sphaera.com
 e-mail: info@spheeraprojekt.com



RESTAURIMI DHE RIKUALIFIKIMI URBAN I QENDRES HISTORIKE DHE ZONËS SË MBROJTUR TË QYTETIT TË POGRADECIT

Autoriteti Kontraktor:	Bashkia Pogradec
Seksioni Emërtimi i vizatimit:	RESTAURIMI DHE RIKUALIFIKIMI URBAN I QENDRES HISTORIKE DHE ZONËS SË MBROJTUR TË QYTETIT TË POGRADECIT Drejthi A-PG-38_FASADA PAS NDËRHYRJES
FAZA E PROJEKTI:	GRUPI I PROJEKTIMIT:
Projekti zbatimi	"SPHAERA" sh.p.k
NUMRI I VIZATIMIT:	Ing. ARIKA (OPORE) Ark. Iva MËZËRI
A-A.PG.38_05	Ing. RISTI (GANG SAMIMI) Ark. Elina MANUSHI Ark. Lorenc BASHO
DATA:	SHKALLA:
Gusht 2021	1:1.00

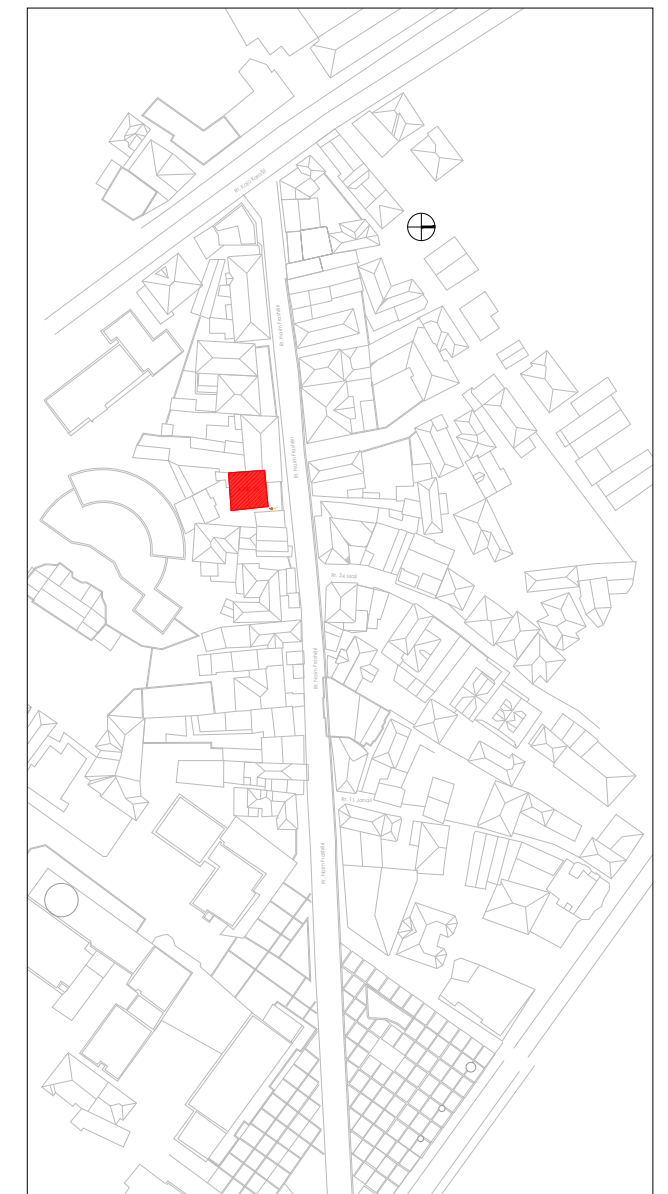
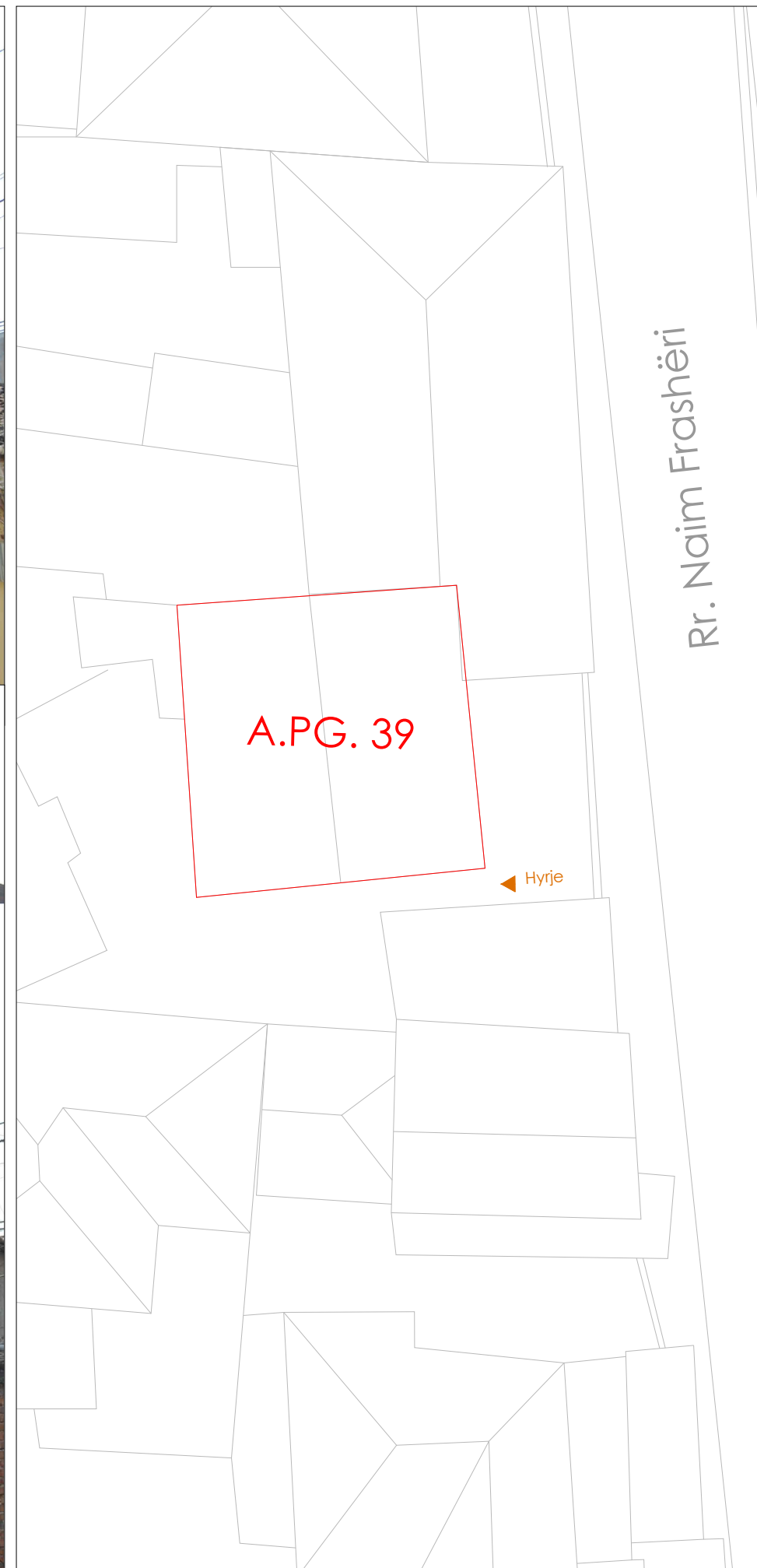

Shënime të rëndësishme

1. Projekti i dokumentuar është në fazën e projektit të zbatimit;
2. Projekti pasqyron problematikat e objekteve ekzistuese të cilat do të restaurohen sipas kriterëve të përcaktuara nga Ligji Nr. 27/2018 "Për trashëgiminë Kulturore dhe Muzetë";
3. Për çdo ndryshim të nevojshëm do të realizohen nëpërmjet autoritetit kontraktor.

Rruga "DADIM VAKRI" nr.106 Tiranë
 Mobil: 00355 49 20 38 848
 e-mail: gjiktopore@yahoo.com
 e-mail: gjiktopore@sphaera.al



RESTAURIMI DHE RIKUALIFIKIMI URBAN I QENDRES HISTORIKE DHE ZONËS SE MBROJTUR TE QYTETIT TE POGRADECIT

Autoriteti Kontraktor:	Bashkia Pogradec
Seksioni Emërtimi i vizatimit:	RESTAURIMI DHE RIKUALIFIKIMI URBAN I QENDRËS HISTORIKE DHE ZONËS SE MBROJTUR TE QYTETIT TE POGRADECIT Objekti A.PG.39_Planvendosje,gjendja ekzistuese
FAZA E PROJEKTIIT:	GRUPI I PROJEKTIIT:
Projekt zbatimi	"SPHAERA" sh.p.k
NUMRI I VIZATIMIT:	Ing. Akgid TOPORE Ark. Iva MEZEZI
A-A.PG.39_01	Ing. Rest. Genc SAMIMI Ark. Elina MANUSHI Ark. Lorenc BASHO
DATA:	SHKALLA:
Gusht 2021	1:1.00

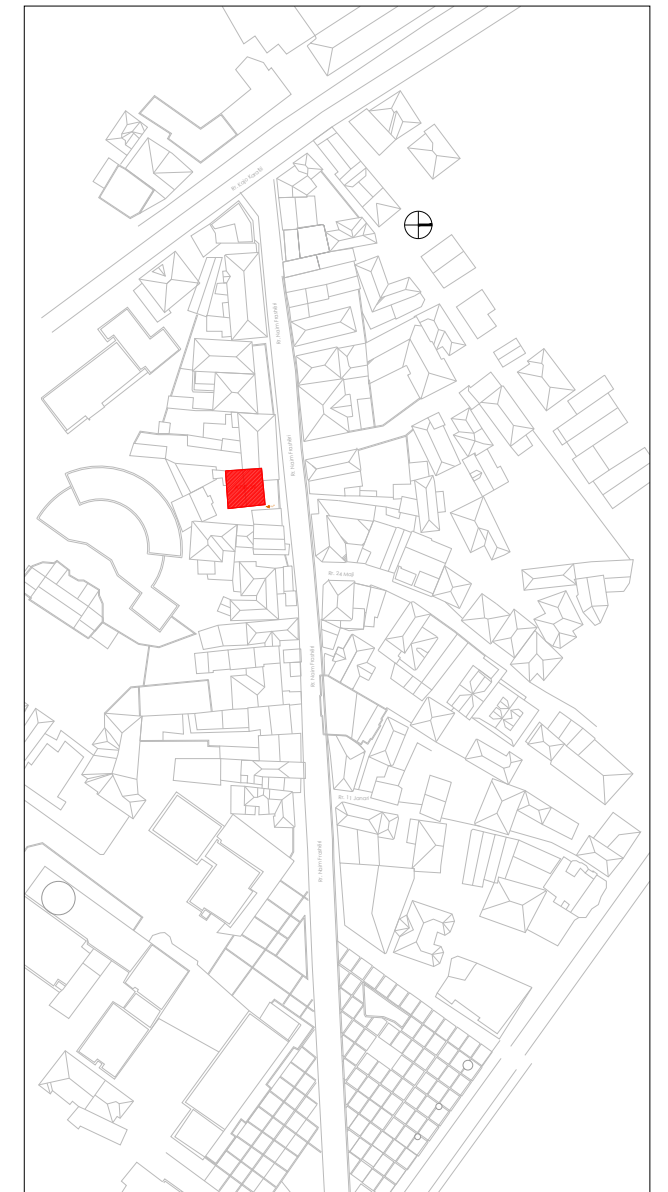

Shënime të rëndësishme

1. Projekti i dokumentuar është në fazën e projektit të zbatimit;
2. Projekti pasqyron problematikat e objekteve ekzistuese të cilat do të restaurohen sipas kriterëve të përcaktuara nga Ligji Nr. 27/2018 "Për trashëgiminë Kulturore dhe Muzetë";
3. Për çdo ndryshim të nevojshëm do të realizohen nëpërmjet autoritetit kontraktor.

Rruga "DASHI VASHI" nr 156 Tiranë
 Mobil: 00355 49 20 38 848
 e-mail: ark@topore@ychoo.com
 e-mail: ark@topore@sphaera.al



RESTAURIMI DHE RIKUALIFIKIMI URBAN I QENDRES HISTORIKE DHE ZONES SE MBROJTUR TE QYTETIT TE POGRADECIT

Autoriteti Kontraktor:	Bashkia Pogradec
Seksioni Emërtimi i vizatimit:	RESTAURIMI DHE RIKUALIFIKIMI URBAN I QENDRËS HISTORIKE DHE ZONËS SË MBROJTUR TË QYTETIT TË POGRADECIT Objekti A.PG.39_ Pamja nga veri-perendimi, gjendja ekzistuese
FAZA E PROJEKTIT:	GRUPI I PROJEKTIMIT:
Projekt zbatimi	"SPHAERA" sh.p.k.
NUMRI I VIZATIMIT:	Ing. Akgid TOPORE Ark. Iva MEZEZI
A-A.PG.39_02	Ing. Rest. Genc SAMIMI Ark. Elina MANUSHI Ark. Lorenc BASHO
DATA:	SHKALLA:
Gusht 2021	1:1.00



Mbulese me tjegulla

Suva

Dere + Dritare alumini

Dere + Dritare alumini

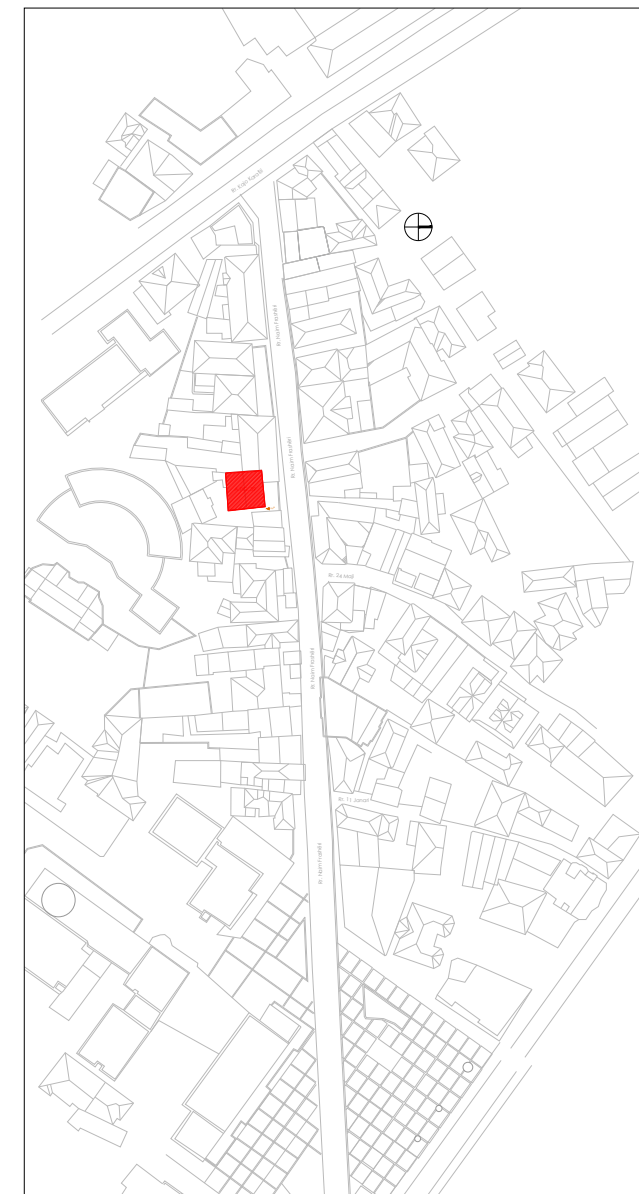

Shënime të rëndësishme

1. Projekti i dokumentuar është në fazën e projektit të zbatimit;
2. Projekti pasqyron problematikat e objekteve ekzistuese të cilat do të restaurohen sipas kriterëve të përcaktuara nga Ligji Nr. 27/2018 "Për trashëgiminë Kulturore dhe Muzetë";
3. Për çdo ndryshim të nevojshëm do të realizohen nëpërmjet autoritetit kontraktor.

Rruga "DASHI VASHI" nr.156 Tiranë
 Mobil: 0355 49 20 38 848

e-mail: gjidopore@ychoo.com
 e-mail: gjidopore@sphaera.al



RESTAURIMI DHE RIKUALIFIKIMI URBAN I QENDRES HISTORIKE DHE ZONES SE MBROJTUR TE QYTETIT TE POGRADECIT

Autoriteti Kontraktor:	Bashkia Pogradec
Seksioni Emërtimi i vizatimit:	RESTAURIMI DHE RIKUALIFIKIMI URBAN I QENDRES HISTORIKE DHE ZONES SE MBROJTUR TE QYTETIT TE POGRADECIT Objekti A.PG.39_ ANLIZA E MATERIALEVE TË FASADËS
FAZA E PROJEKTIT:	GRUPI I PROJEKTIMIT:
Projekt zbatimi	"SPHAERA" sh.p.k
NUMRI I VIZATIMIT:	Ing. Akgid TOPORE Ark. Iva MEZEZI
A-A.PG.39_03	Ing. Rest. Genc SAMIMI Ark. Elina MANUSHI Ark. Lorenc BASHO
DATA:	SHKALLA:
Gusht 2021	1:1.00

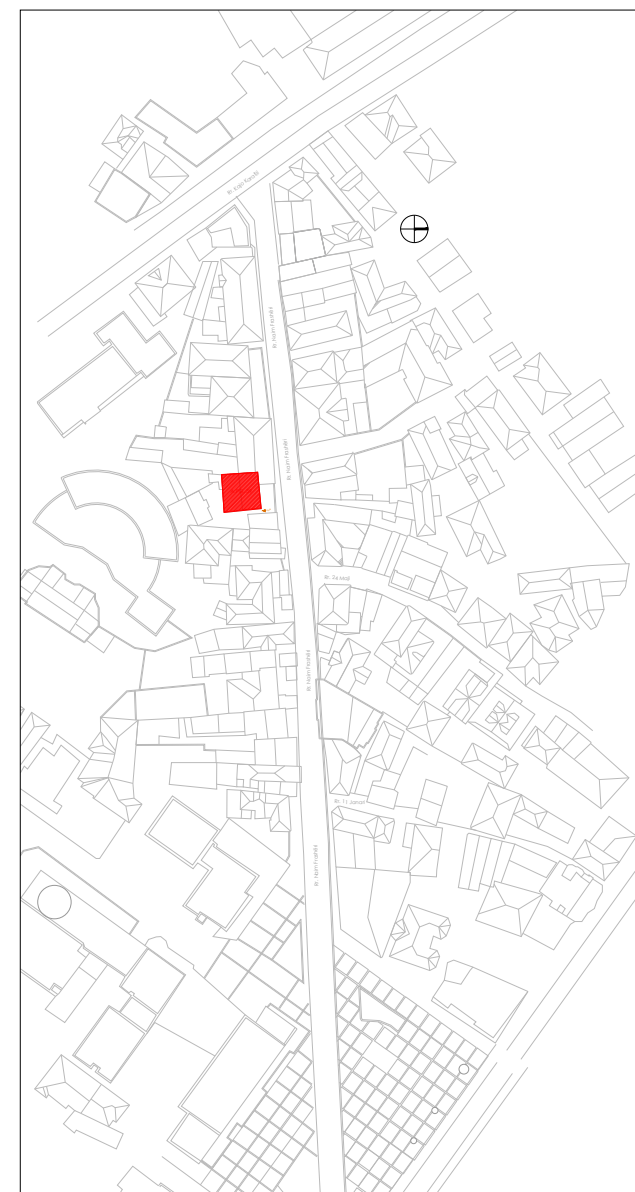
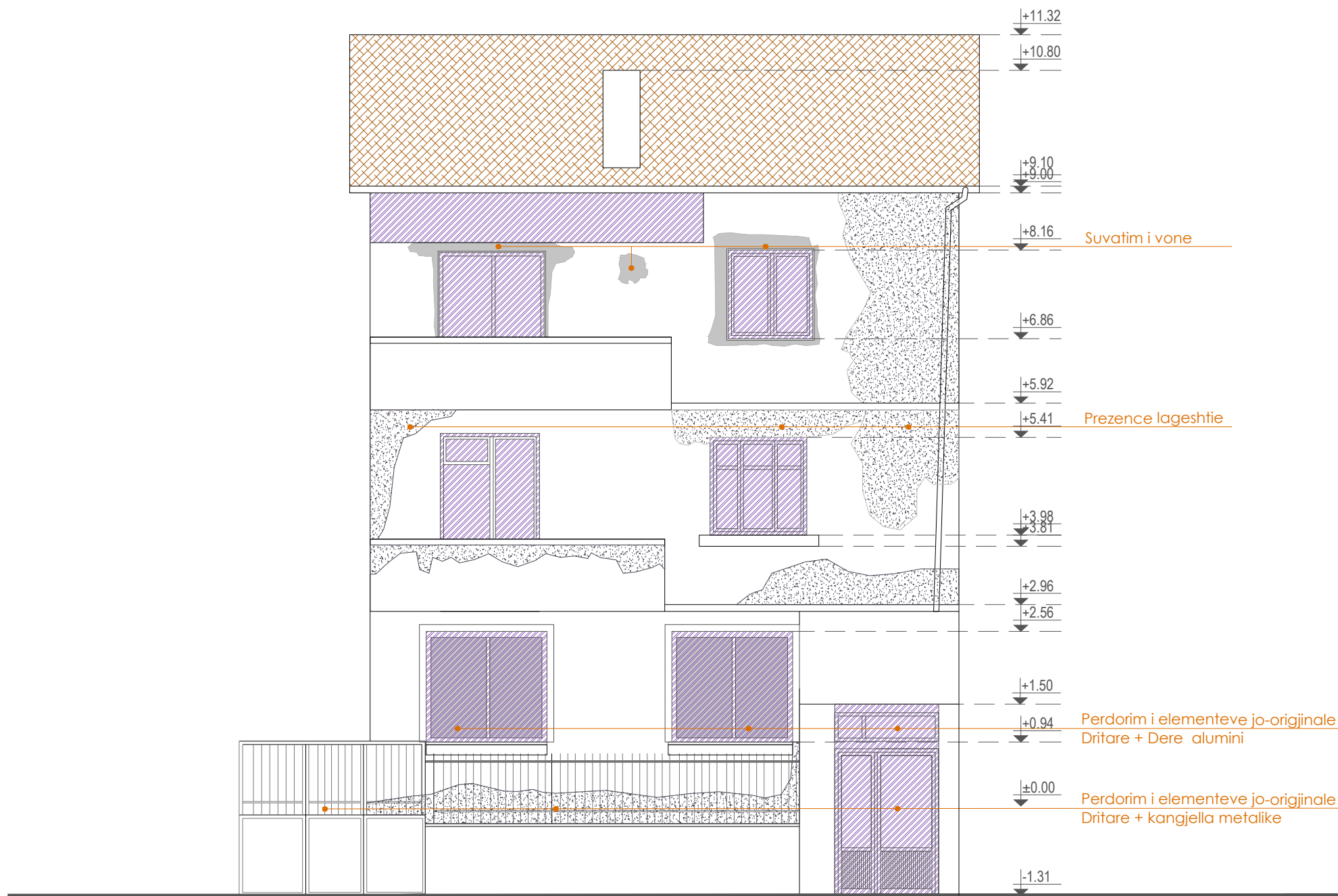

Materiali

	Pilaka Pilaka ose pilaka të vogla në material anjor, kockë guri ose anjor dhe me ngjyrë duke filluar nga kullosë në të kuqe, nga e cila në të zezë.		Materiale guri Guri natyral të ndart ose të punuar, dekorativ ose struktural me sipërfaqe dhe ngjyrë të ndryshueshme.		Materiale cimento për dystemetë Material i përzier nga një përzierje laci dhe guri të shpirt ose fragmente guri të tjerë.		Mermer Shkembti metamorfik që përbehet kryesisht nga karbonat kalciumi.		Antropik Ndryshimi që ndodh me pigmentimin dhe të lokalizuar të sipërfaqes, ka të bëjë me pranisë e materialit të huaj në substrat (pobjshk, bojë...)		Njolla Ndryshimi që ndodh me pigmentimin lokalizuar dhe të lokalizuar të sipërfaqes, ka të bëjë me pranisë e materialit të huaj në substrat (pobjshk, bojë...)		Shkeputje Degradimi për shkak të shkopitjes së substancave sipërfaqesore të materialit i cili përfshijet paraps rritjes e vetë shtrësive.		Shterperje Degradimi për shkak të de-primat të karakterizuar nga shkopitja e kolektivave ose kristalëve nën stres mekanik minimal.
	Suva Shtrës mbrojtëse muratore që ngarqihet me një funksion estetik.		Material druri Të gjithë elementët me bazë druri, nga druri i mov deri në lamuar dhe elementëve prej druqitrave struktural, dyer dhe dritare, grila, panele clipboard...)		Material keramik Elemente me bazë keramik me përfundim të emaluar dhe jo me xham (glazur, guri...)		Xham Material i ngjyritshëm, i përzier ose i punuar me karakteristika të ndryshueshme (transparent, përfundim, ngjyrë...)		Pishja e drurit Degradim biologjik i drurit.		Mungese elementi Rreza dhe humbja e pjesëve. Terms përdoret kur ka formë e degradimit nuk mund të përkrahjet me shprehjet e tjera të gabot.		Floreshence Degradimi për shkak të formimit të substancave përfshirësit të një ngjyre të bardhë dhe pamje kristaline, pluhur ose fije e hollë në sipërfaqe.		Vegetacion Fajla e përdorur kur ka liqen, myshqit dhe baze.
	Liq gëlqeroje Përçues dhe tërës, rritës ose liqit qelqit të inerte dhe ujë që përdoret si lëvizës gëlqerë.		Material i drurit i lakuar Të gjithë elementët me bazë druri, nga druri i mov deri në lamuar dhe elementëve prej druqitrave struktural, dyer dhe dritare, grila, panele clipboard...)		Material për dysteme keramike Elemente me bazë keramik me përfundim të emaluar dhe jo me xham (glazur, guri...)		Gërpyrje Proces ndjor dhe i pashprehshëm i konsumit të ngjashëm dhe të vazhdueshëm të një material.		Erozion Degradimi për shkak të ekspozitë të materialit nga sipërfaqja.		Myshk Degradimi për shkak të ekspozitë të materialit nga sipërfaqja.		Kapilaritet Kufiri i dukurisë në kapilaritet të ujit, manifestohet nga formimi i shëlligmit dhe humbja e materialit.		Star crack + Erosion Frakturacione a stella + Erosione.
	Liq cimentoje për ambiente të brendshme Konglomerat i bazuar në cimento me një matricë të hollë, sipërfaqe të lëmuar dhe ngjyrë që të ndryshueshme.		Material Metalik Objekte ose perbehtë metalikë me sipërfaqe të trajtuar ose të pikturuar (glazur, hekur, guri, lëvizje...)		Pamundësi në rievim		Deformim Ndryshimi i formës që ndikon në tërë trashësinë e materialit.		Patina Ndryshimi i kulçuar në modifikimet natyrale të sipërfaqes së materialit që nuk mund të lidhet me dukuritë e dukshme të degradimit dhe që mund të perceptohen si një vlerë e ngjyrës origjinale të materialit.		Ekstfolim Degradimi i manifestuar nga shkopitja, e ndjekur shpesh nga një rritje, e një ose me shumë shtrësive sipërfaqesore dhe mbledhjes rritjes tye (fije).		Star crack + Erosion Frakturacione a stella + Erosione.		
	Liq cimentoje për jashtë Konglomerat i bazuar në cimento me matricë të hollë, sipërfaqe të lëmuar dhe ngjyrë që të ndryshueshme.		Material Plastik Materiali të tipit ose të polimerit me sipërfaqe të lëmuara dhe ngjyrë të ndryshueshme (PVC, tekstil me fije qelq, gome...)		Alterim kromatik Ndryshimi që përshfaqet ndryshimin e parametërve që përcaktojnë ngjyrën e referencës në zona të mëdha ose të lokalizuara.		Lageshti Caktua e per		Depozitim sipërfaqësor Alteracione dovuta affaccumulo di materiali estranei di varia natura (polvere, terriccio, gesso...)		Pulverizim materiali Shkarkim që ndodh me rritjen sporadike të materialit në formën e pluhur ose lëvizës.		Carje sipërfaqesore Degradimi për shkak të zgjidhjes së vazhdueshme të materialit dhe që mund të përfaqësojë zhvendosjen reciproke të pjesëve.		Patine Biologjike Shtrës e hollë, e butë dhe homogjen, që përmbahet në sipërfaqe dhe me natyrë të dukshme biologjike, me ngjyrë të ndryshueshme, kryesisht jeshile, në cilin mund të përmbahet pluhur, toka...

- Shënime të rëndësishme**
1. Projekti i dokumentuar është në fazën e projektit të zbatimit;
 2. Projekti pasqyron problematikat e objekteve ekzistuese të cilat do të restaurohen sipas kriterëve të përcaktuara nga Ligji Nr. 27/2018 "Për trashëgiminë Kulturore dhe Muzetë";
 3. Për çdo ndryshim të nevojshëm do të realizohen nëpërmjet autoritetit kontraktor.

"SPHAERA" sh.p.k
 PROJEKTI
 SUPERVIZIONI
 KOLAZDIMI

Rruga "DADIN VASHI" nr 106 Tiranë
 Mobil: 0355 49 20 38 848
 e-mail: qk@topore@ychoo.com
 e-mail: qk@topore@sphaera.al

RESTAURIMI DHE RIKUALIFIKIMI URBAN I QENDRËS HISTORIKE DHE ZONËS SE MBROJTUR TE QYTETIT TE POGRADECIT

Autoriteti Kontraktor: Bashkia Pogradec
Seksioni | Emërtimi i vizatimit: RESTAURIMI DHE RIKUALIFIKIMI URBAN I QENDRËS HISTORIKE DHE ZONËS SE MBROJTUR TE QYTETIT TE POGRADECIT
FAZA E PROJEKTI: Objekti A-PG.39_PATOLOGJITË E FASADËS
GRUPI I PROJEKTIIMIT:

Projkt zbatimi "SPHAERA" sh.p.k
NUMRI I VIZATIMIT: Ing. Akgid TOPORË Ark. Iva MEZEZI
 A-A-PG.39_04 Ark. Rest. Genc SAMIMI Ark. Elina MANUSHI Ark. Lorenc BASHO

DATA: Gusht 2021
SHKALLA: 1:1.00

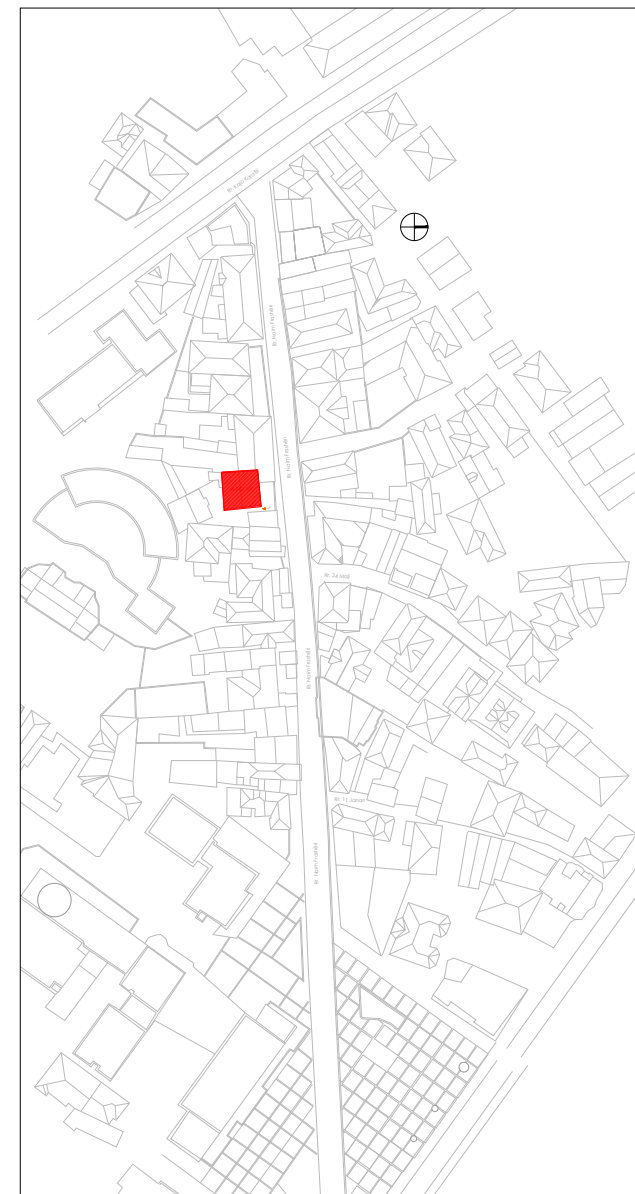
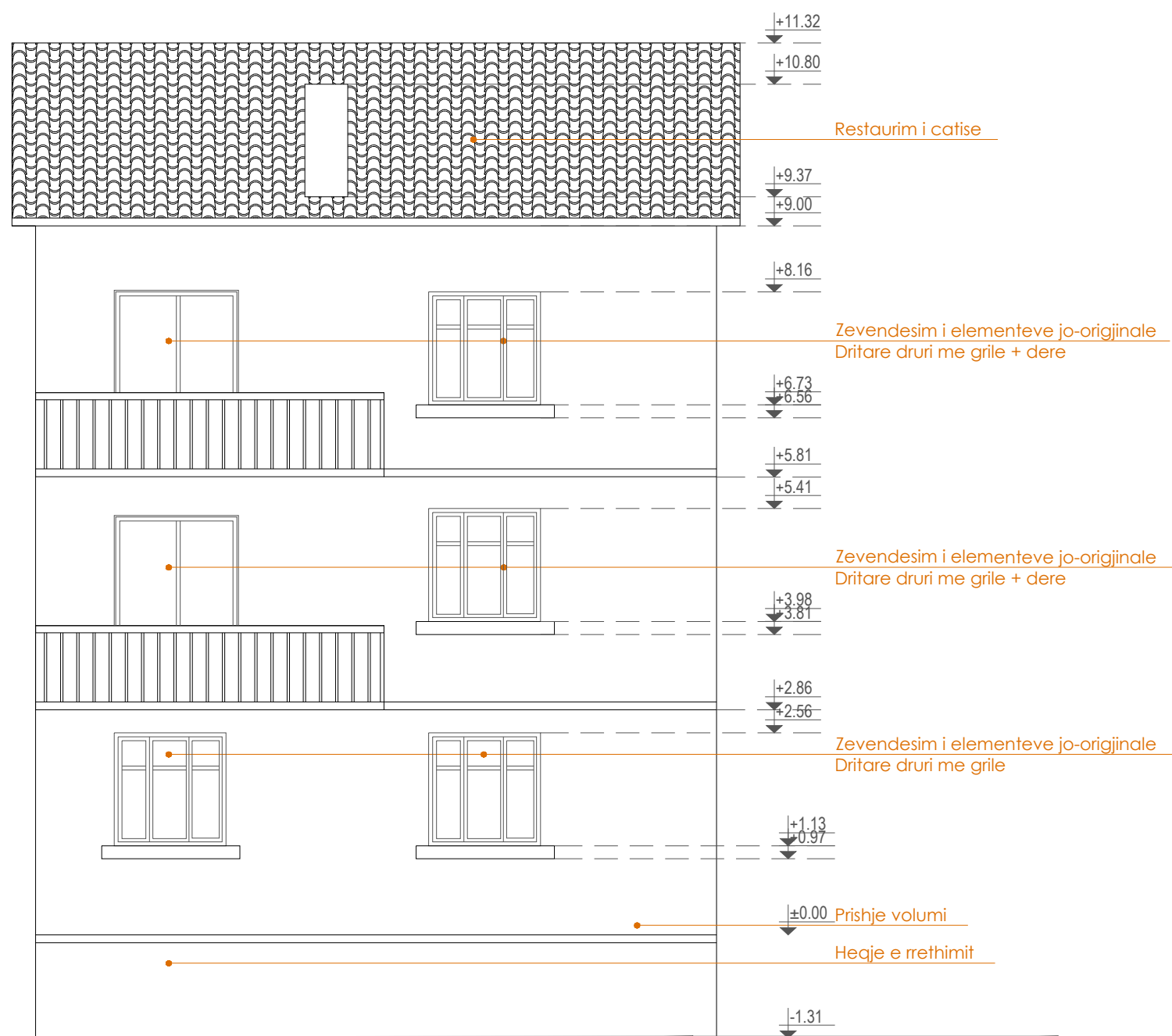

Shënime të rëndësishme

1. Projekti i dokumentuar është në fazën e projektit të zbatimit;
2. Projekti pasqyron problematikat e objekteve ekzistuese të cilat do të restaurohen sipas kriterëve të përcaktuara nga Ligji Nr. 27/2018 "Për trashëgiminë Kulturore dhe Muzetë";
3. Për çdo ndryshim të nevojshëm do të realizohen nëpërmjet autoritetit kontraktor.

Rruga "DASHI VAKË" nr.156 Tiranë
 Mobil: 0355 49 20 38 848
 e-mail: ark@topore@ychoo.com
 e-mail: ark@topore@sphaera.al



RESTAURIMI DHE RIKUALIFIKIMI URBAN I QENDRES HISTORIKE DHE ZONËS SE MBROJTUR TE QYTETIT TE POGRADECIT

Autoriteti Kontraktor:	Bashkia Pogradec
Seksioni Emërtimi i vizatimit:	RESTAURIMI DHE RIKUALIFIKIMI URBAN I QENDRËS HISTORIKE DHE ZONËS SE MBROJTUR TE QYTETIT TE POGRADECIT Objekti A.PG.39_FASADA PAS NDËRHYRJES
FAZA E PROJEKTIT:	GRUPI I PROJEKTIMIT:
Projekt zbatimi	"SPHAERA" sh.p.k.
NUMRI I VIZATIMIT:	Ing. Akgid TOPORE Ark. Iva MEZEZI
A-A.PG.39_05	Ing. Rest. Genc SAMIMI Ark. Elina MANUSHI Ark. Lorenc BASHO
DATA:	SHKALLA:
Gusht 2021	1:1.00

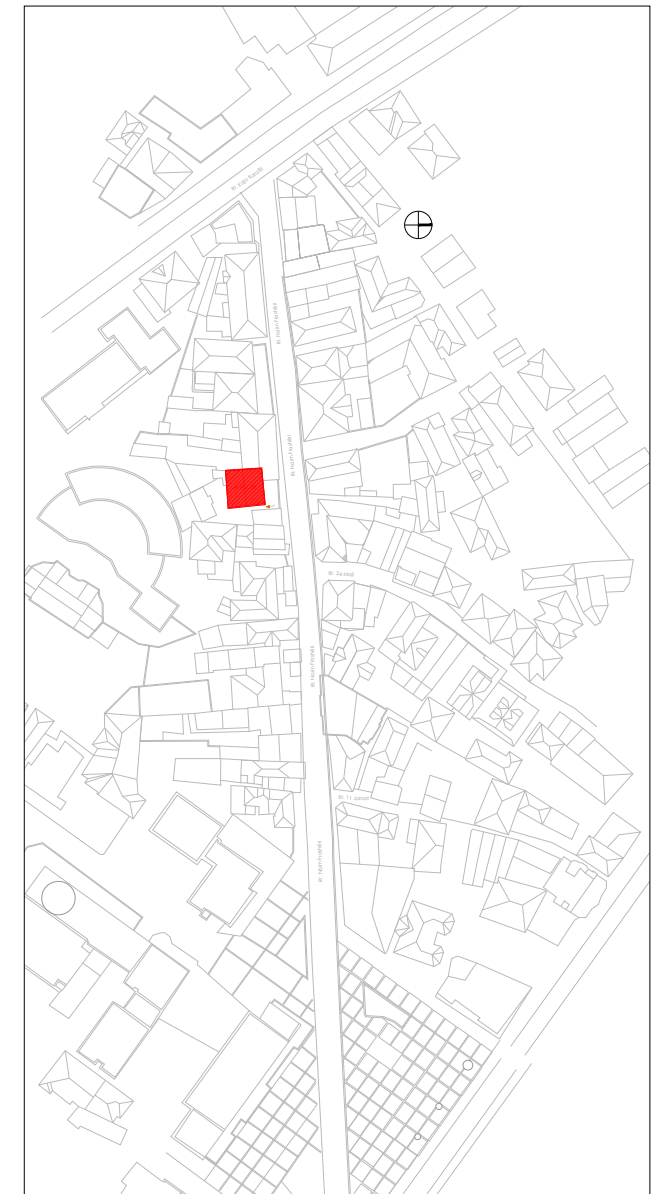
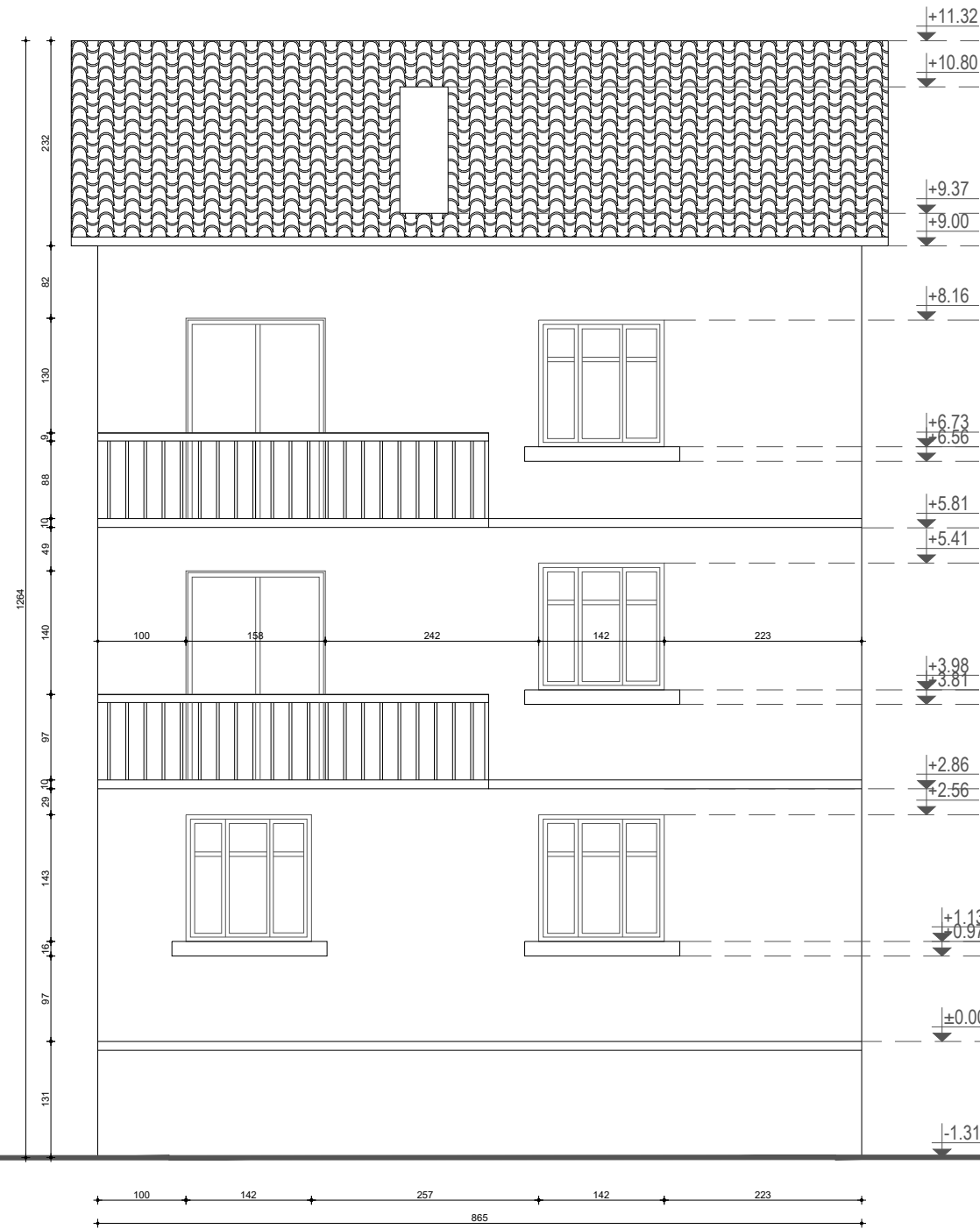

Shënime të rëndësishme

1. Projekti i dokumentuar është në fazën e projektit të zbatimit;
2. Projekti pasqyron problematikat e objekteve ekzistuese të cilat do të restaurohen sipas kriterëve të përcaktuara nga Ligji Nr. 27/2018 "Për trashëgiminë Kulturore dhe Muzetë";
3. Për çdo ndryshim të nevojshëm do të realizohen nëpërmjet autoritetit kontraktor.

Rruga "DADIM VASHI" nr.106 Tiranë
 Mobil: 00355 49 20 38 848

e-mail: ajk@topore@ychoo.com
 e-mail: ajk@topore@sphaera.al



RESTAURIMI DHE RIKUALIFIKIMI URBAN I QENDRES HISTORIKE DHE ZONES SE MBROJTUR TE QYTETIT TE POGRADECIT

Autoriteti Kontraktor:	Bashkia Pogradec
Seksioni Emërtimi i vizatimit:	RESTAURIMI DHE RIKUALIFIKIMI URBAN I QENDRES HISTORIKE DHE ZONES SE MBROJTUR TE QYTETIT TE POGRADECIT Objekti A.PG.39_FASADA TEKNIKE
FAZA E PROJEKTIT:	GRUPI I PROJEKTIMIT:
Projekt zbatimi	"SPHAERA" sh.p.k
NUMRI I VIZATIMIT:	Ing. Ajkig TOPORE Ark. Iva MEZEZI
A-A.PG.39_06	Ing. Rest. Genc SAMIMI Ark. Elina MANUSHI Ark. Lorenc BASHO
DATA:	SHKALLA:
Gusht 2021	1:1.00

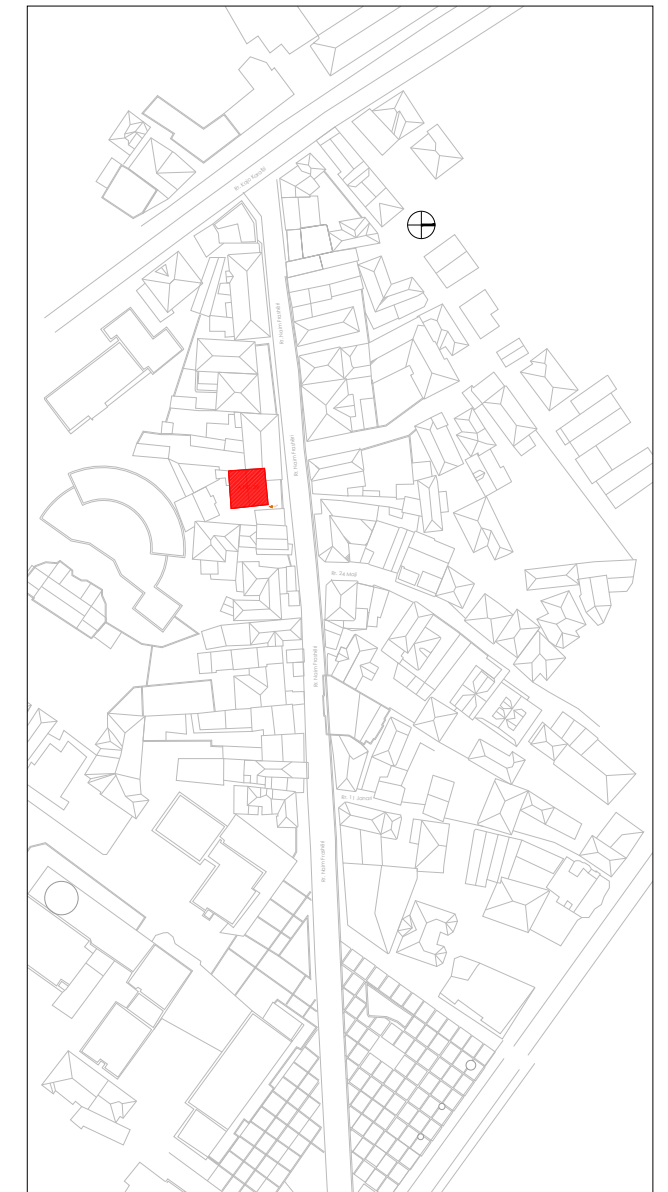
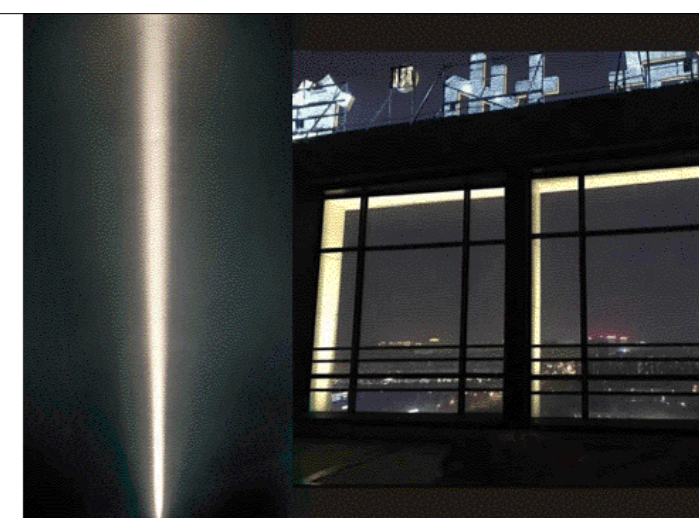
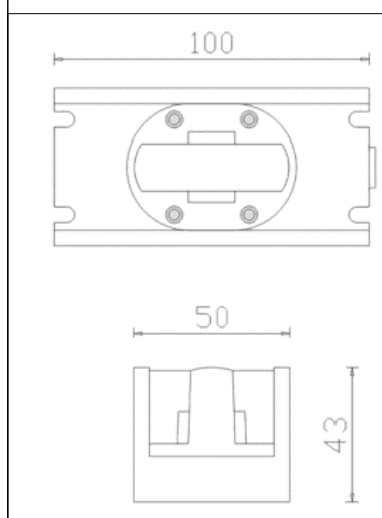
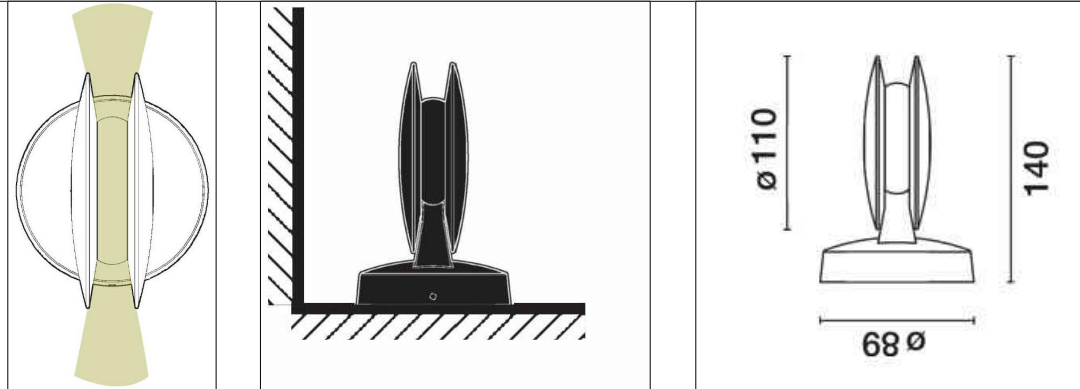
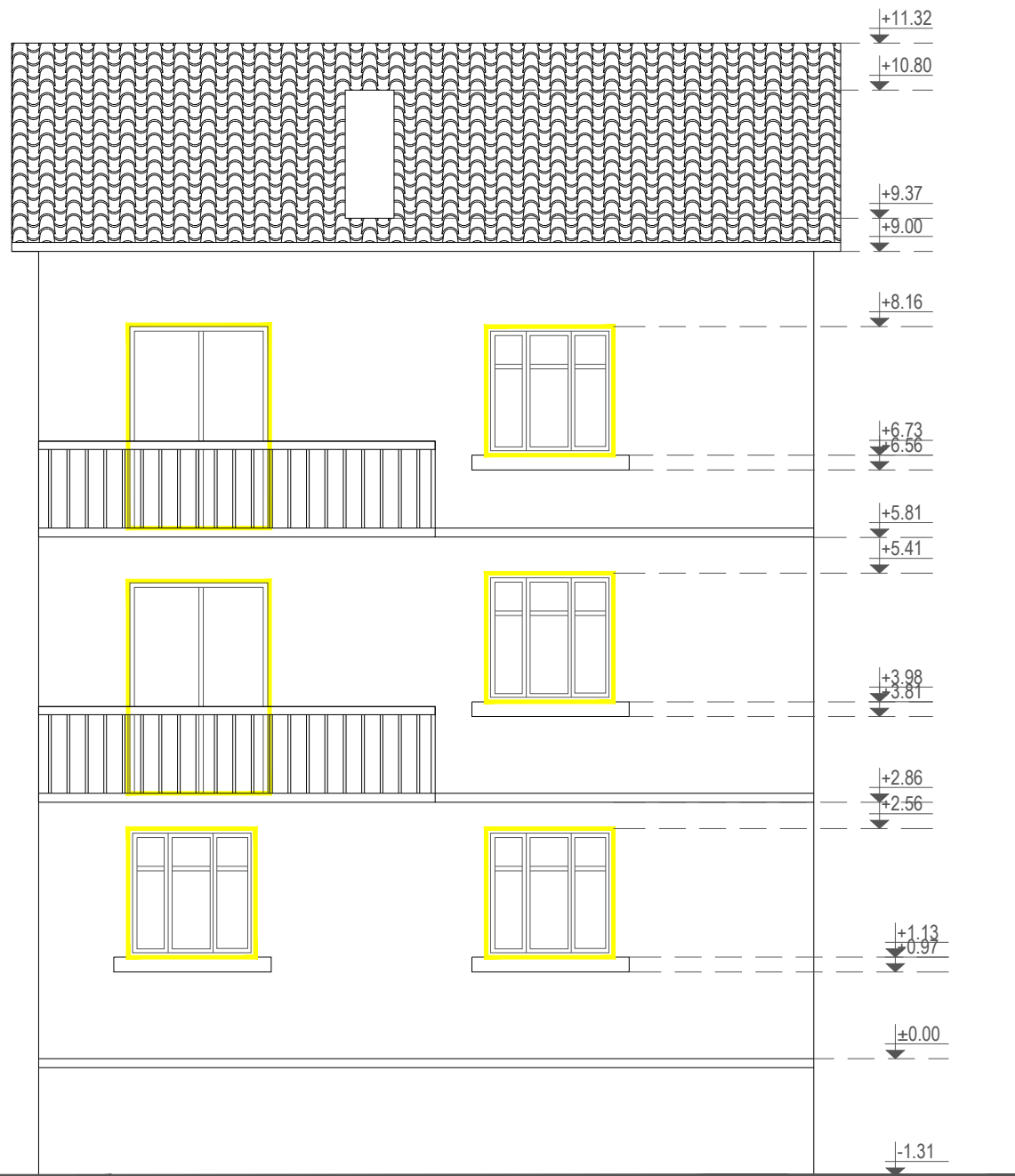

Shënime të rëndësishme

1. Projekti i dokumentuar është në fazën e projektit të zbatimit;
2. Projekti pasqyron problematikat e objekteve ekzistuese të cilat do të restaurohen sipas kriterëve të përcaktuara nga Ligji Nr. 27/2018 "Për trashëgiminë Kulturore dhe Muzetë";
3. Për çdo ndryshim të nevojshëm do të realizohen nëpërmjet autoritetit kontraktor.

Rruga "DASHI VASHI" nr.106 Tiranë
 Mobil: 00355 49 20 38 848
 e-mail: aqilatopore@yahoo.com
 e-mail: aqilatopore@sphaera.al



RESTAURIMI DHE RIKUALIFIKIMI URBAN I QENDRES HISTORIKE DHE ZONES SE MBROJTUR TE QYTETIT TE POGRADECIT

Autoriteti Kontraktor:	Bashkia Pogradec
Seksioni Emërtimi i vizatimit:	RESTAURIMI DHE RIKUALIFIKIMI URBAN I QENDRËS HISTORIKE DHE ZONËS SË MBROJTUR TË QYTETIT TË POGRADECIT Objekti A.PG.39_NDRICIMI NE FASADE
FAZA E PROJEKTIT:	GRUPI I PROJEKTIMIT:
Projekt zbatimi	"SPHAERA" sh.p.k
NUMRI I VIZATIMIT:	Ing. Akgid TOPORE Ark. Iva MEZEZI
A-A.PG.39_07	Ing. Rest. Genc SAMIMI Ark. Elina MANUSHI Ark. Lorenc BASHO
DATA:	SHKALLA:
Gusht 2021	1:1.00

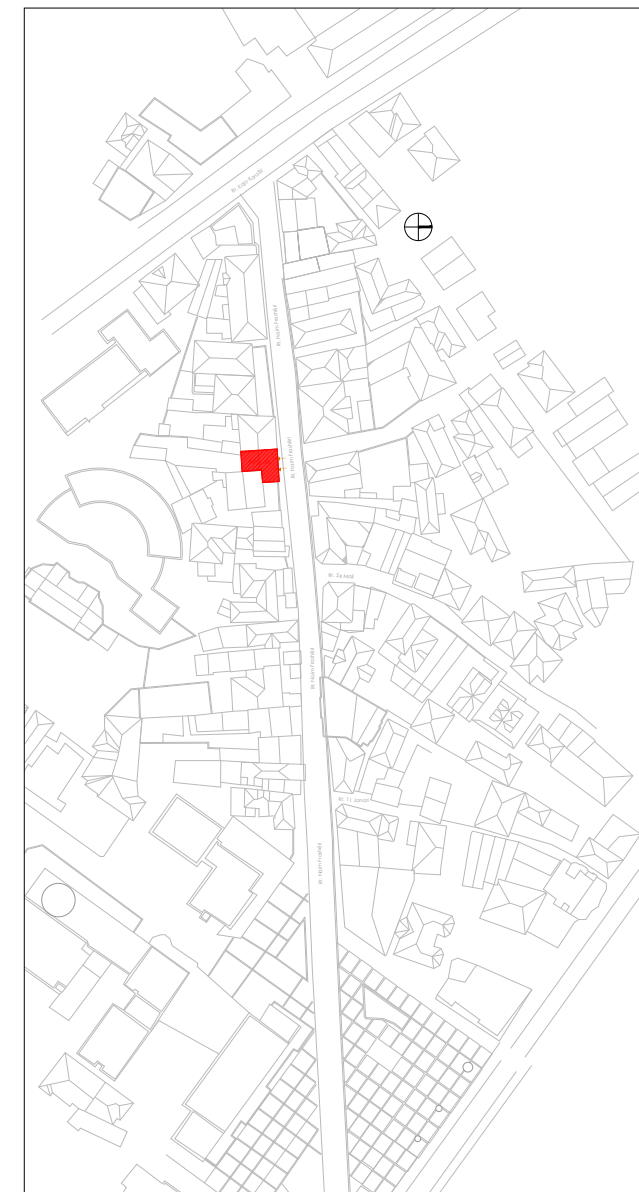
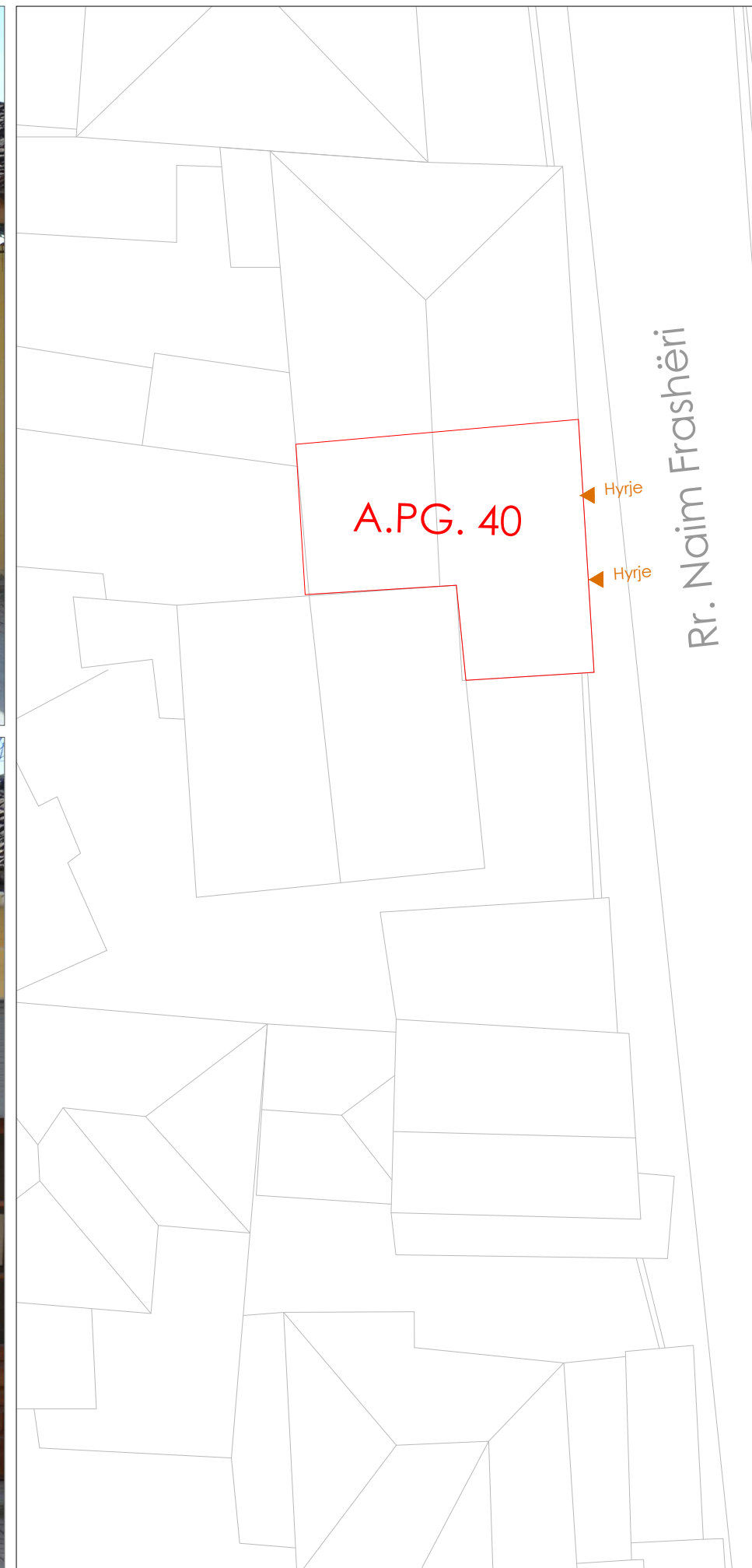
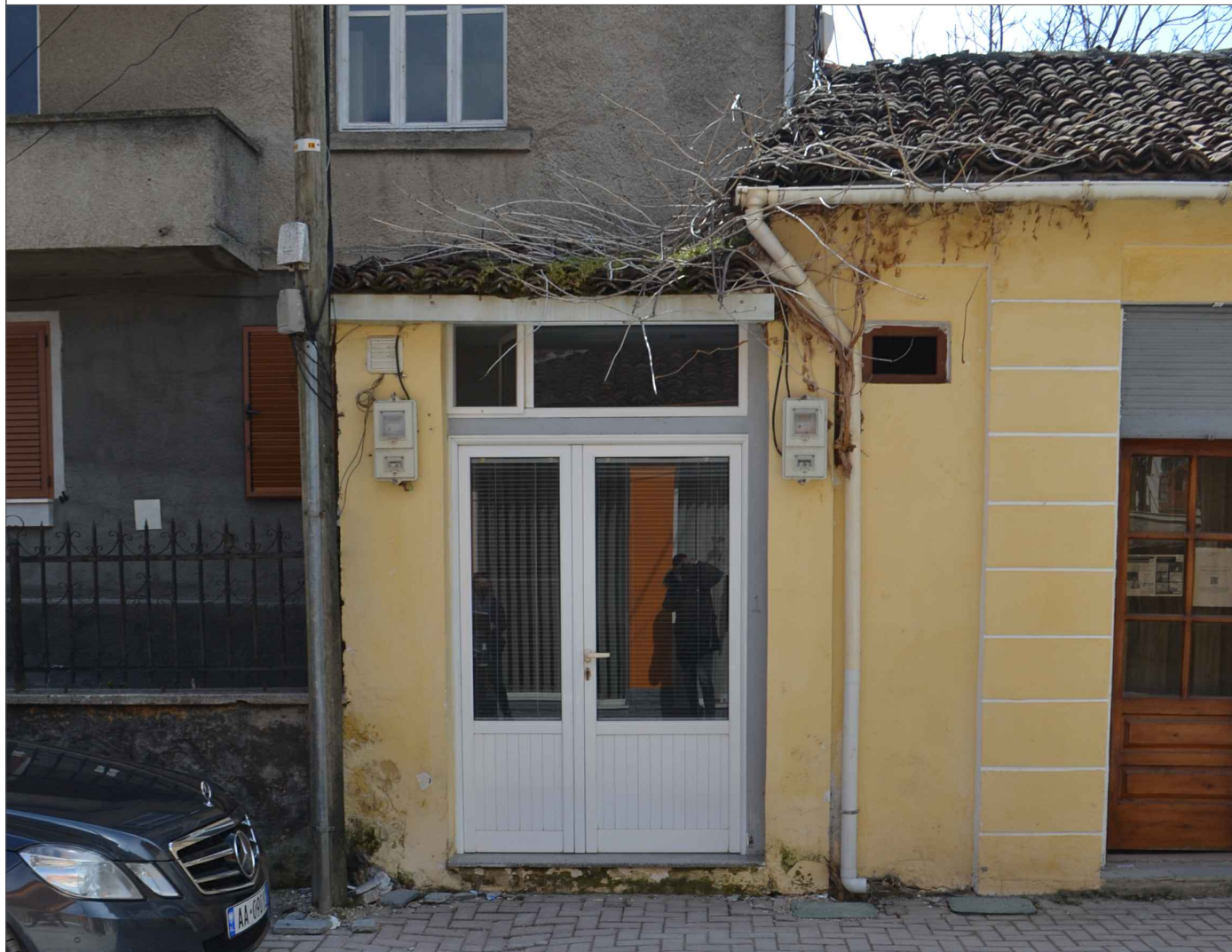

Shënime të rëndësishme

1. Projekti i dokumentuar është në fazën e projektit të zbatimit
2. Projekti pasqyron problematikat e objekteve ekzistuese të cilat do të restaurohen sipas kriterëve të përcaktuara nga Ligji Nr. 27/2018 "Për trashëgiminë Kulturore dhe Muzetë";
3. Për çdo ndryshim të nevojshëm do të realizohen nëpërmjet autoritetit kontraktor.

Rruga "DASHI VASHI" nr.156 Tiranë
 Mobil: 00355 49 20 38 848

e-mail: gjilatopore@yahoo.com
 e-mail: gjilatopore@sphaera.al



RESTAURIMI DHE RIKUALIFIKIMI URBAN I QENDRES HISTORIKE DHE ZONES SE MBROJTUR TE QYTETIT TE POGRADECIT

Autoriteti Kontraktor:	Bashkia Pogradec
Seksioni Emërtimi i vizatimit:	RESTAURIMI DHE RIKUALIFIKIMI URBAN I QENDRËS HISTORIKE DHE ZONËS SË MBROJTUR TË QYTETIT TË POGRADECIT Objekti A.PG.40_Planvendosje,gjendja ekzistuese
FAZA E PROJEKTIT:	GRUPI I PROJEKTIMIT:
Projekt zbatimi	"SPHAERA" sh.p.k
NUMRI I VIZATIMIT:	Ing. Akgid TOPORE Ark. Iva MEZEZI
A-A.PG.40_01	Ing. Rest. Genc SAMIMI Ark. Elna MANUSHI Ark. Lorenc BASHO
DATA:	SHKALLA:
Gusht 2021	1:1.00

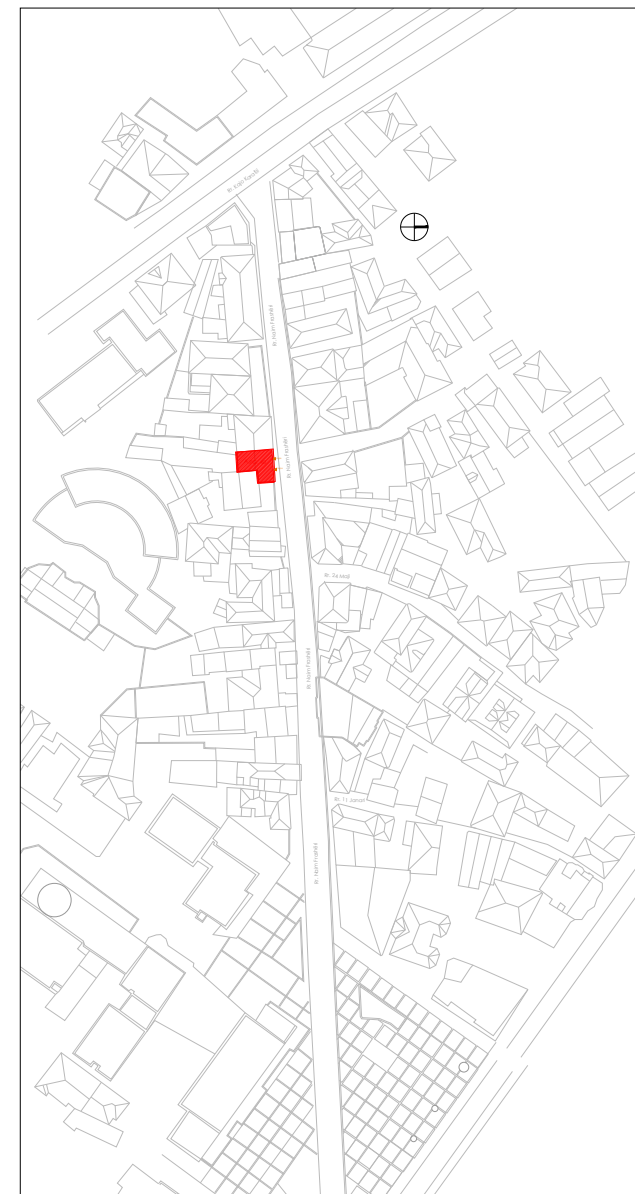

Shënime të rëndësishme

1. Projekti i dokumentuar është në fazën e projektit të zbatimit
2. Projekti pasqyron problematikat e objekteve ekzistuese të cilat do të restaurohen sipas kriterëve të përcaktuara nga Ligji Nr. 27/2018 "Për trashëgiminë Kulturore dhe Muzetë";
3. Për çdo ndryshim të nevojshëm do të realizohen nëpërmjet autoritetit kontraktor.

Rruga "DASHI VAKRI" nr.156 Tiranë
 Mobil: 0355 49 20 38 848
 e-mail: ark@topore@spheara.com
 e-mail: ark@topore@spheara.al



RESTAURIMI DHE RIKUALIFIKIMI URBAN I QENDRES HISTORIKE DHE ZONËS SË MBROJTUR TË QYTETIT TË POGRADECIT

Autoriteti Kontraktor:	Bashkia Pogradec
Seksioni Emërtimi i vizatimit:	RESTAURIMI DHE RIKUALIFIKIMI URBAN I QENDRËS HISTORIKE DHE ZONËS SË MBROJTUR TË QYTETIT TË POGRADECIT Objekti A-PG.40_Pamja nga veri-perendimi, gjendja ekzistuese
FAZA E PROJEKTIT:	GRUPI I PROJEKTIMIT:
Projekt zbatimi	"SPHAERA" sh.p.k.
NUMRI I VIZATIMIT:	Ing. Akgid TOPORE Ark. Iva MEZEZI
A-A.PG.40_02	Ing. Rest. Genc SAMIMI Ark. Elina MANUSHI Ark. Lorenc BASHO
DATA:	SHKALLA:
Gusht 2021	1:1.00



Mbulese me tjegulla

Suva

Dere + Dritare alumini

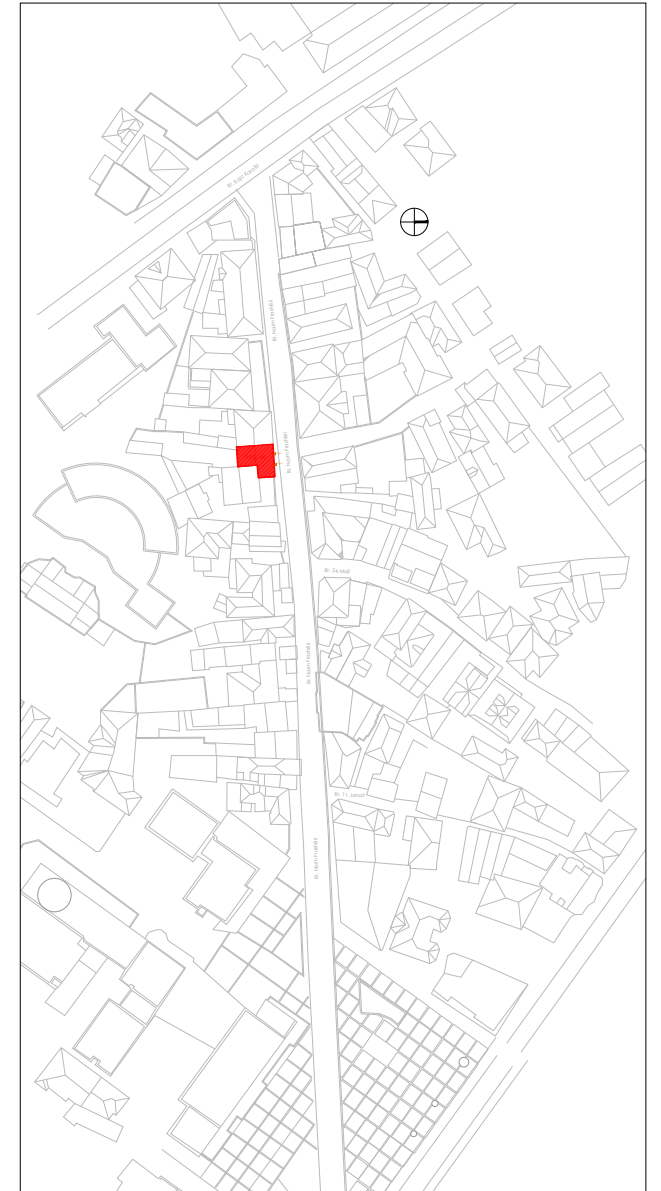

Shënime të rëndësishme

1. Projekti i dokumentuar është në fazën e projektit të zbatimit
2. Projekti pasqyron problematikat e objekteve ekzistuese të cilat do të restaurohen sipas kriterëve të përcaktuara nga Ligji Nr. 27/2018 "Për trashëgiminë Kulturore dhe Muzetë";
3. Për çdo ndryshim të nevojshëm do të realizohen nëpërmjet autoritetit kontraktor.

Rruga "DASHI VASHI" nr 156 Tiranë
 Mobil: 0355 49 20 38 848

e-mail: ajk@topore@yahoo.com
 e-mail: ajk@topore@sphaera.al



RESTAURIMI DHE RIKUALIFIKIMI URBAN I QENDRES HISTORIKE DHE ZONES SE MBROJTUR TE QYTITIT TE POGRADECIT

Autoriteti Kontraktor:	Bashkia Pogradec
Seksioni Emërtimi i vizatimit:	RESTAURIMI DHE RIKUALIFIKIMI URBAN I QENDRËS HISTORIKE DHE ZONËS SË MBROJTUR TË QYTITIT TË POGRADECIT Objekti A.PG.40_ANALIZA E MATERIALEVE TË FASADËS
FAZA E PROJEKTIT:	GRUPI I PROJEKTIMIT:
Projekt zbatimi	"SPHAERA" sh.p.k.
NUMRI I VIZATIMIT:	Ing. Ajkig TOPORE Ark. Iva MEZEZI
A-A.PG.40_03	Ing. Rest. Genc SAMIMI Ark. Elina MANUSHI Ark. Lorenc BASHO
DATA:	SHKALLA:
Gusht 2021	1:1.00

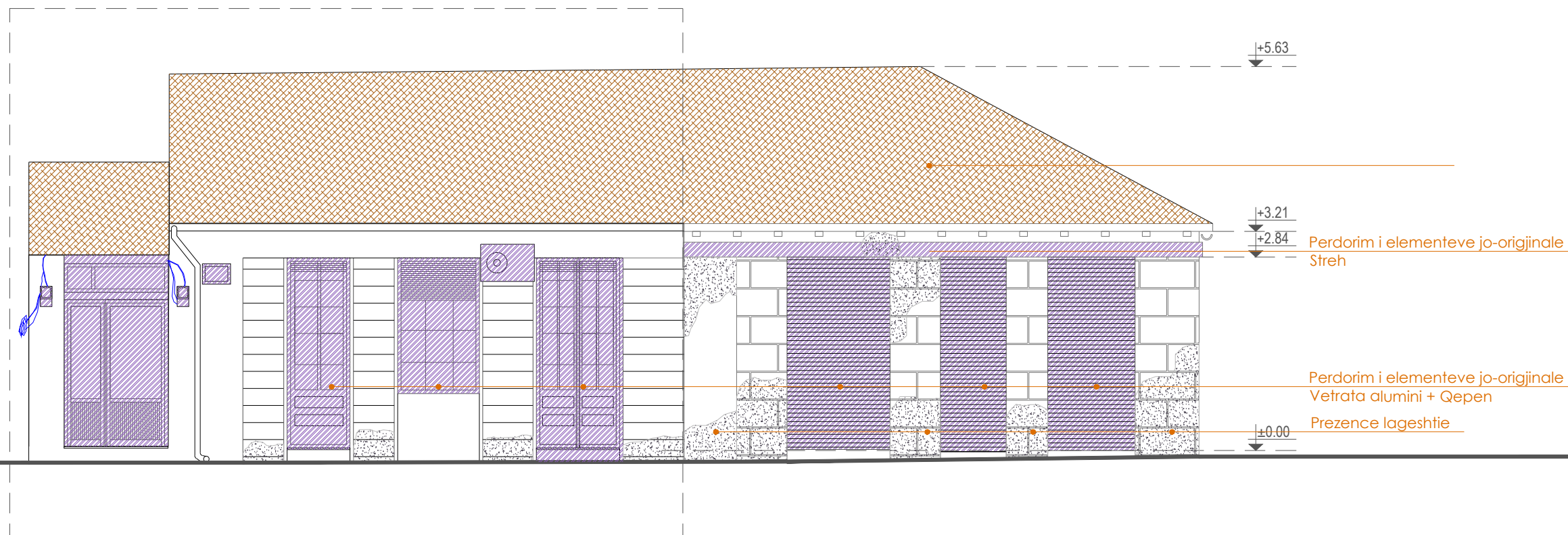
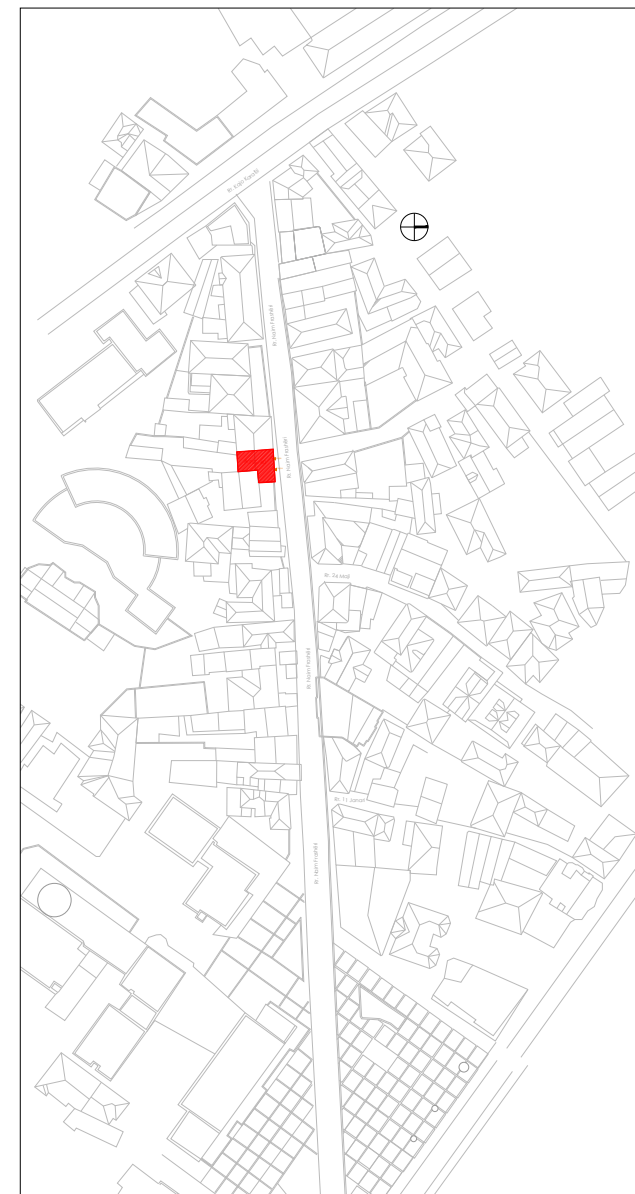

Materiali

	Pilaka Plaka ose pllaka të vogla në material anjor, kockë gjurmë e ashpër dhe me ngjyrë duke filluar nga kulja në të kuqe, nga e cila në të zezë.		Materiale guri Guri natyral të ndart ose të punuar, dekorativ ose struktural me sipërfaqe dhe ngjyrë të ndryshueshme.		Material cimento për dystemetë Material i përzier nga një përzierje laci dhe guri të ashpër ose fragmente guri të shtyr.		Mermer Shkembti metamorfik që përbëhet kryesisht nga karbonat kalciumi.		Antropik Ndryshimi që ndodh me pigmentimin lokalizim dhe të lokalizuar të sipërfaqes, ka të bëjë me pranimin e materialit i cili përdoret për parafundim të huaj në substrat (pobryk, bojë...)		Njolla Ndryshimi që ndodh me pigmentimin lokalizim dhe të lokalizuar të sipërfaqes, ka të bëjë me pranimin e materialit i cili përdoret për parafundim të huaj në substrat (pobryk, bojë...)		Shkeputje Degradimi për shkak të shkopësive së shtrësve sipërfaqësive të materialit i cili përdoret për parafundim të huaj në substrat (pobryk, bojë...)		Shperberje Degradimi për shkak të de-primimit të karakterizuar nga shkopësia e shtrësve ose kristalëve nën stres mekanik minimal.
	Suva Shtrës mbrojtëse muratore që ngarëthet me një funksion estetik.		Material druri Të gjithë elementët me bazë druri, nga druri i merr deri në lamuar dhe elementëve prej druqitrave struktural, dym dhe dritar, grila, panele chipboard...)		Material keramik Elemente me bazë keramikë me përfundim të emalut dhe jo me xham (plaka, gurë...)		Xham Material i ngjyrit, i përzier ose i punuar me karakteristika të ndryshueshme (transparent, përfundim, ngjyrë...)		Pishja e drurit Degradimi biologjik i drurit.		Mungese elementi Hesha dhe humbja e pjesëve. Terms përdoret kur një formë e degradimit nuk mund të përshkruhet me shprehjet e tjera të zakonshme.		Florescence Degradimi për shkak të formimit të substancave perqendrues të një ngjyre të bardhë dhe pamje kristaline, pluhur ose fije e hollë në sipërfaqe.		Vegetation Fajta e përdorur kur ka liqen, myshqet dhe bama.
	Liq qëllorë Përçesa e lëvizshme, rreth ose liqet tjerë të izoluara dhe ujë që përdoret si lëvizës qëllorë.		Material i drurit i lakuar Të gjithë elementët me bazë druri, nga druri i merr deri në lamuar dhe elementëve prej druqitrave struktural, dym dhe dritar, grila, panele chipboard...)		Material për dystemë keramikë Elemente me bazë keramikë me përfundim të emalut dhe jo me xham (plaka, gurë...)		Gërpyrje Proces ndryshor dhe i pashprehshëm i konsumit të ngathtë dhe të vazhdueshëm të një materiali.		Myshk Degradimi për shkak të ekspozitë të materialit nga sipërfaqe.		Erozion Degradimi për shkak të ekspozitë të materialit nga sipërfaqe.		Kapilaritet Kufiri i dukurisë në kapilaritet të ujit, manifestohet nga formimi i shëlligjet dhe humbja e materialit.		Star crack + Erosion Frakturacione a stella + Erosione.
	Liaç çimentoje për ambiente të brendshme Konglomerat i bazuar në çimento me një matricë të hollë, sipërfaqe të lëmuara dhe ngjyrë që të ndryshueshme.		Material Metalik Objekte ose perberës metalikë me sipërfaqe të trajtuar ose të pikturuar (gjalca, hekur, guri, lëvizës...)		Pamundësi në rievim		Deformim Ndryshimi i formës që ndikon në tërë trashësinë e materialit.		Patina Ndryshimi i kulçuar në modifikimet natyrale të sipërfaqes së materialit që nuk mund të lidhet me dukuritë e dukshme të degradimit dhe që mund të perceptohen si një variant i ngjyrës origjinale të materialit.		Ekstolim Degradimi i manifestuar nga shkopësia, e ndryshuar sipas një rënie, e një ose më shumë shtrësve sipërfaqësive dhe mbledhjes rreth tyre (fije).		Star crack + Erosion Frakturacione a stella + Erosione.		Patine Biologjike Shtrës e hollë, e butë dhe homogjen, që përmban në sipërfaqe dhe me ngjyrë të dukshme biologjike, me ngjyrë të ndryshueshme, kryesisht jeshile, në cilin mund të përmbahet pluhur, baka...
	Liaç çimentoje për jashtë Konglomerat i bazuar në çimento me matricë të hollë, sipërfaqe të lëmuara dhe ngjyrë që të ndryshueshme.		Material Plastik Materiali të tipitit ose të përbërës polimer me sipërfaqe të lëmuara dhe ngjyrë të ndryshueshme (PVC, tekstil me fije qelqi, gome...)		Alterim kromatik Ndryshimi që përshfaqet ndryshimin e parametritave që përcaktojnë ngjyrën e rrethueshme në zona të mëdha ose të lokalizuara.		Lageshti Caktim e per		Depozitim sipërfaqësor Alteracione drita afërsisht të materialit estrani di vërejtje natyrale (polivene, terrico, gume...)		Pulverizim materiali Shkopësi që ndodh me rënie spontane të materialit në formën e pluhur ose lëvizës.		Carje sipërfaqësore Degradimi për shkak të zgjedhjes së vazhdueshme të materialit dhe që mund të përfaqësojë zhvendosjen reciproke të pjesëve.		

- Shënime të rëndësishme**
1. Projekti i dokumentuar është në fazën e projektit të zbatimit
 2. Projekti pasqyron problematikat e objekteve ekzistuese të cilat do të restaurohen sipas kriterëve të përcaktuara nga Ligji Nr. 27/2018 "Për trashëgiminë Kulturore dhe Muzetë";
 3. Për çdo ndryshim të nevojshëm do të realizohen nëpërmjet autoritetit kontraktor.

Rruga "DADIM VASHI" nr. 156 Tiranë
 Mbilë 00355 49 20 38 848
 e-mail: ark@topore@ychoo.com
 e-mail: ark@topore@spheera.al

"SPHAERA" sh.p.k
PROJEKTI SUPERVIZIONI KOLAZDIMI

RESTAURIMI DHE RIKUALIFIKIMI URBAN I QENDRËS HISTORIKE DHE ZONËS SE MBROJTUR TE QYTETIT TE POGRADECIT

Autoriteti Kontraktor: Bashkia Pogradec

Seksioni | Emërtimi i vizatimit: RESTAURIMI DHE RIKUALIFIKIMI URBAN I QENDRËS HISTORIKE DHE ZONËS SE MBROJTUR TE QYTETIT TE POGRADECIT

FAZA E PROJEKTIT: Projekt zbatimi

NUMRI I VIZATIMIT: A-A.PG.40_04

DATA: Gusht 2021

SHKALLA: 1:1.00

GRUPI I PROJEKTIMIT: "SPHAERA" sh.p.k
Ing. Arijd TOPORË Ark. Iva MEZEZI
Ing. Rest. Genc SAMIMI Ark. Elina MANUSHI Ark. Lorenc BASHO

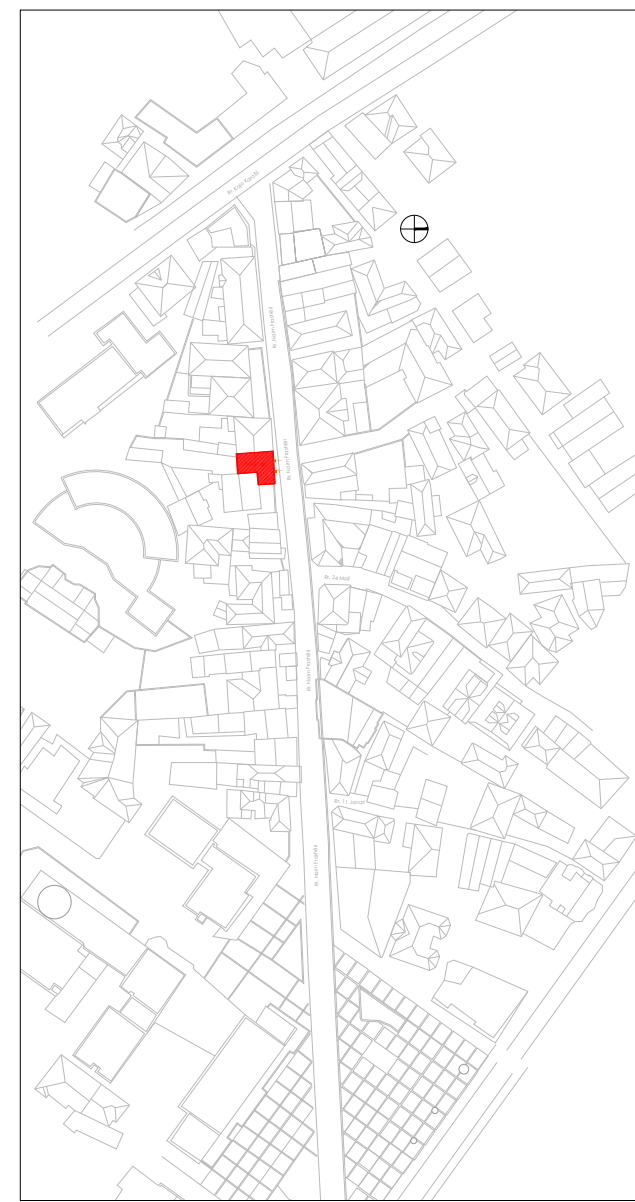
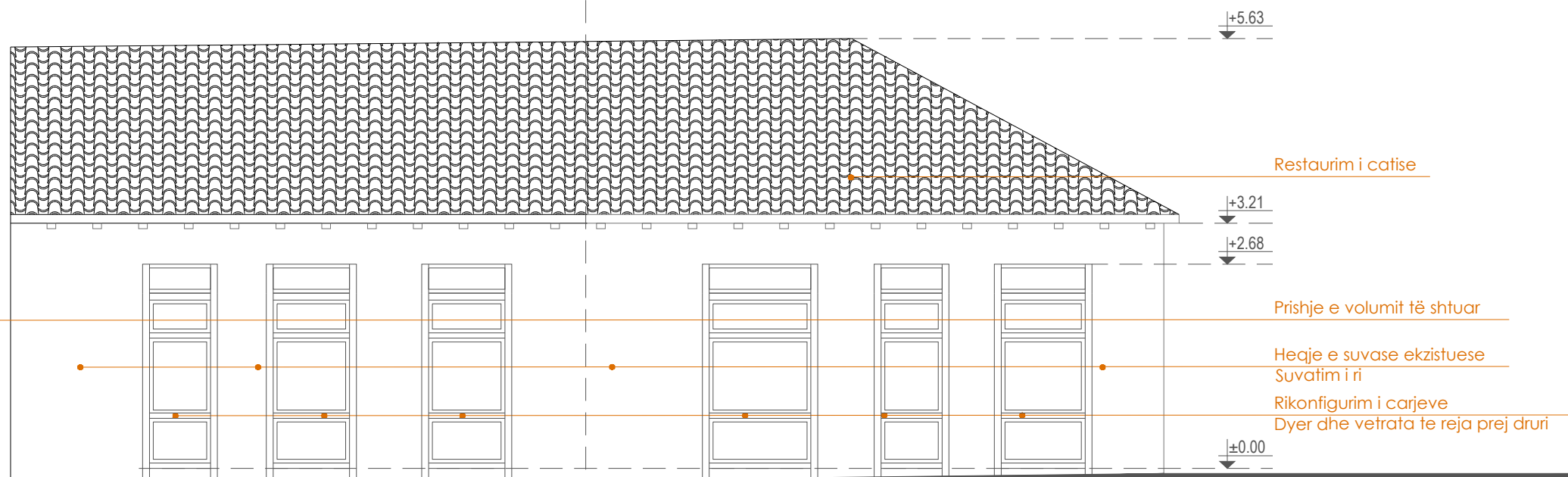

Shënime të rëndësishme

1. Projekti i dokumentuar është në fazën e projektit të zbatimit
2. Projekti pasqyron problematikat e objekteve ekzistuese të cilat do të restaurohen sipas kriterëve të përcaktuara nga Ligji Nr. 27/2018 "Për trashëgiminë Kulturore dhe Muzetë";
3. Për çdo ndryshim të nevojshëm do të realizohen nëpërmjet autoritetit kontraktor.

Rruga "DASHI VAKRI" nr 156 Tiranë e-mail: ark@topore@ychoo.com "SPHAERA" sh.p.k
 Mobil: 0355 49 20 38 848 e-mail: ark@topore@sphaera.al PROJEKTI SUPERVIZIONI KOLAUDIMI

RESTAURIMI DHE RIKUALIFIKIMI URBAN I QENDRES HISTORIKE DHE ZONES SE MBROJTUR TE QYTETIT TE POGRADECIT

Autoriteti Kontraktor:	Bashkia Pogradec
Seksioni Emërtimi i vizatimit:	RESTAURIMI DHE RIKUALIFIKIMI URBAN I QENDRËS HISTORIKE DHE ZONËS SË MBROJTUR TË QYTETIT TË POGRADECIT Objekti A.PG.40_FASADA PAS NDËRHYRJES
FAZA E PROJEKTIT:	GRUPI I PROJEKTIMIT:
Projekt zbatimi	"SPHAERA" sh.p.k
NUMRI I VIZATIMIT:	Ing. Akgid TOPORE Ark. Iva MEZEZI
A-A.PG.40_05	Ing. Rest. Genc SAMIMI Ark. Elina MANUSHI Ark. Lorenc BASHO
DATA:	SHKALLA:
Gusht 2021	1:1.00

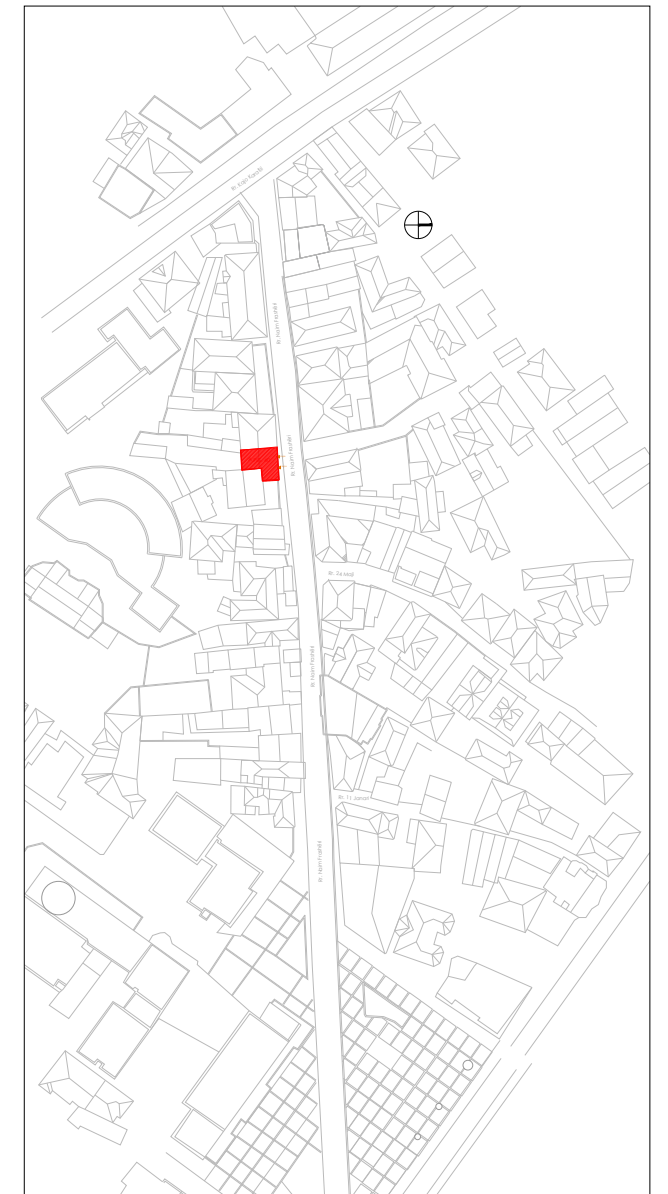
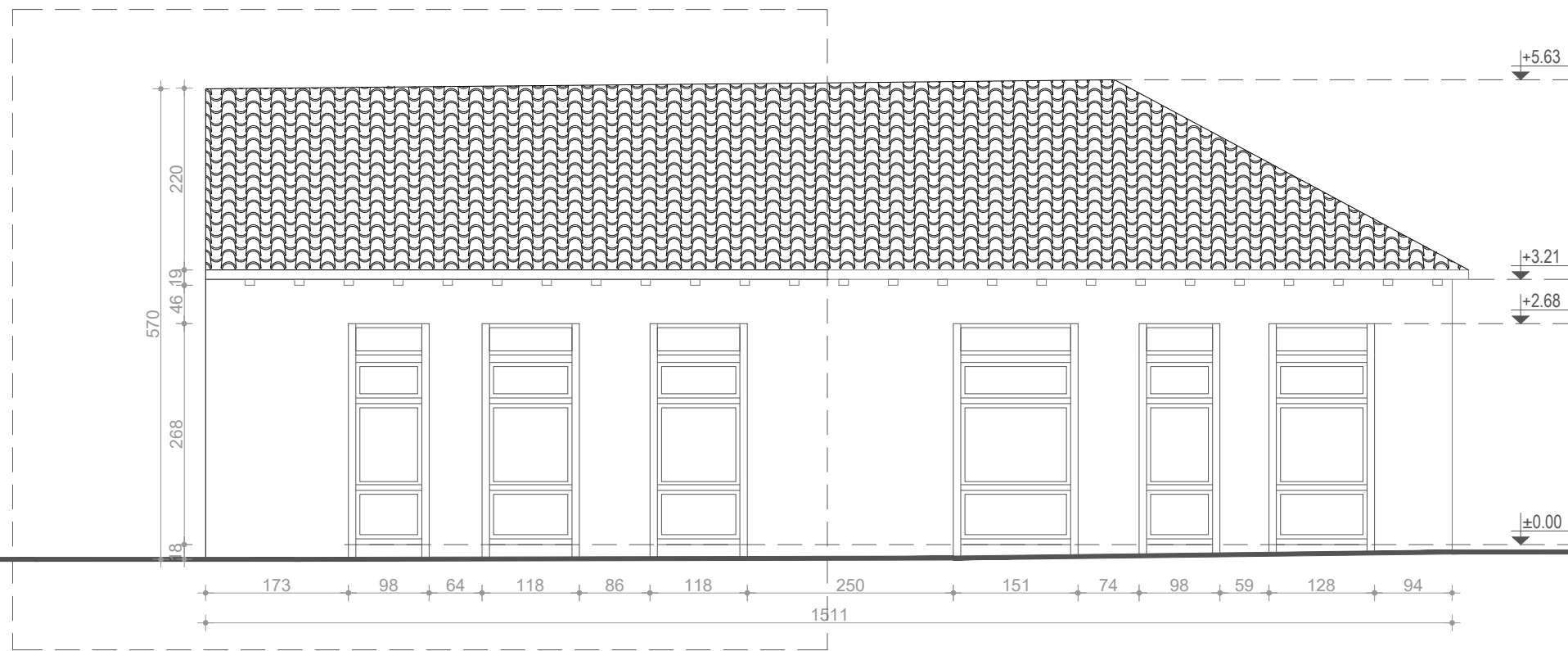

Shënime të rëndësishme

1. Projekti i dokumentuar është në fazën e projektit të zbatimit
2. Projekti pasqyron problematikat e objekteve ekzistuese të cilat do të restaurohen sipas kriterëve të përcaktuara nga Ligji Nr. 27/2018 "Për trashëgiminë Kulturore dhe Muzetë";
3. Për çdo ndryshim të nevojshëm do të realizohen nëpërmjet autoritetit kontraktor.

Rruga "DASHI VASHI" nr 156 Tiranë
 Mobil: 0355 49 20 38 848
 e-mail: ark@spora.com
 e-mail: ark@spora.com



RESTAURIMI DHE RIKUALIFIKIMI URBAN I QENDRES HISTORIKE DHE ZONES SE MBROJTUR TE QYTETIT TE POGRADECIT

Autoriteti Kontraktor:	Bashkia Pogradec
Seksioni Emërtimi i vizatimit:	RESTAURIMI DHE RIKUALIFIKIMI URBAN I QENDRES HISTORIKE DHE ZONES SE MBROJTUR TE QYTETIT TE POGRADECIT Objekti A.PG.40_FASADA PAS NDËRHYRJES
FAZA E PROJEKTIT:	GRUPI I PROJEKTIMIT:
Projekt zbatimi	"SPHAERA" sh.p.k.
NUMRI I VIZATIMIT:	Ing. Akgid TOPORE Ark. Iva MEZEZI
A-A.PG.40_06	Ing. Rest. Genc SAMIMI Ark. Elina MANUSHI Ark. Lorenc BASHO
DATA:	SHKALLA:
Gusht 2021	1:1.00

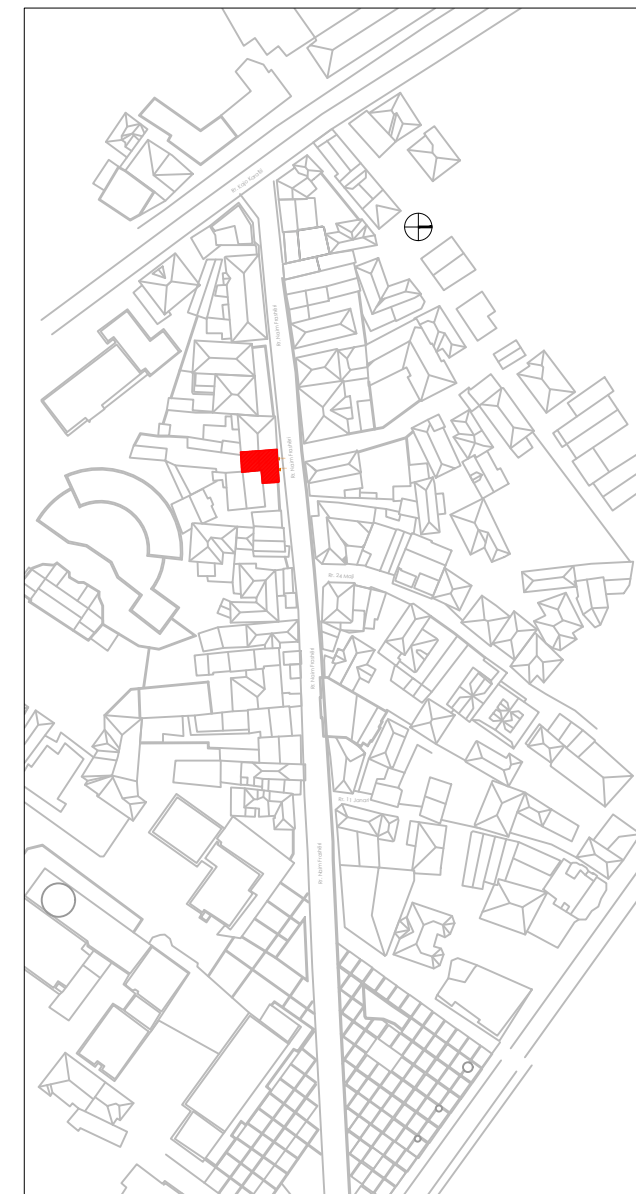
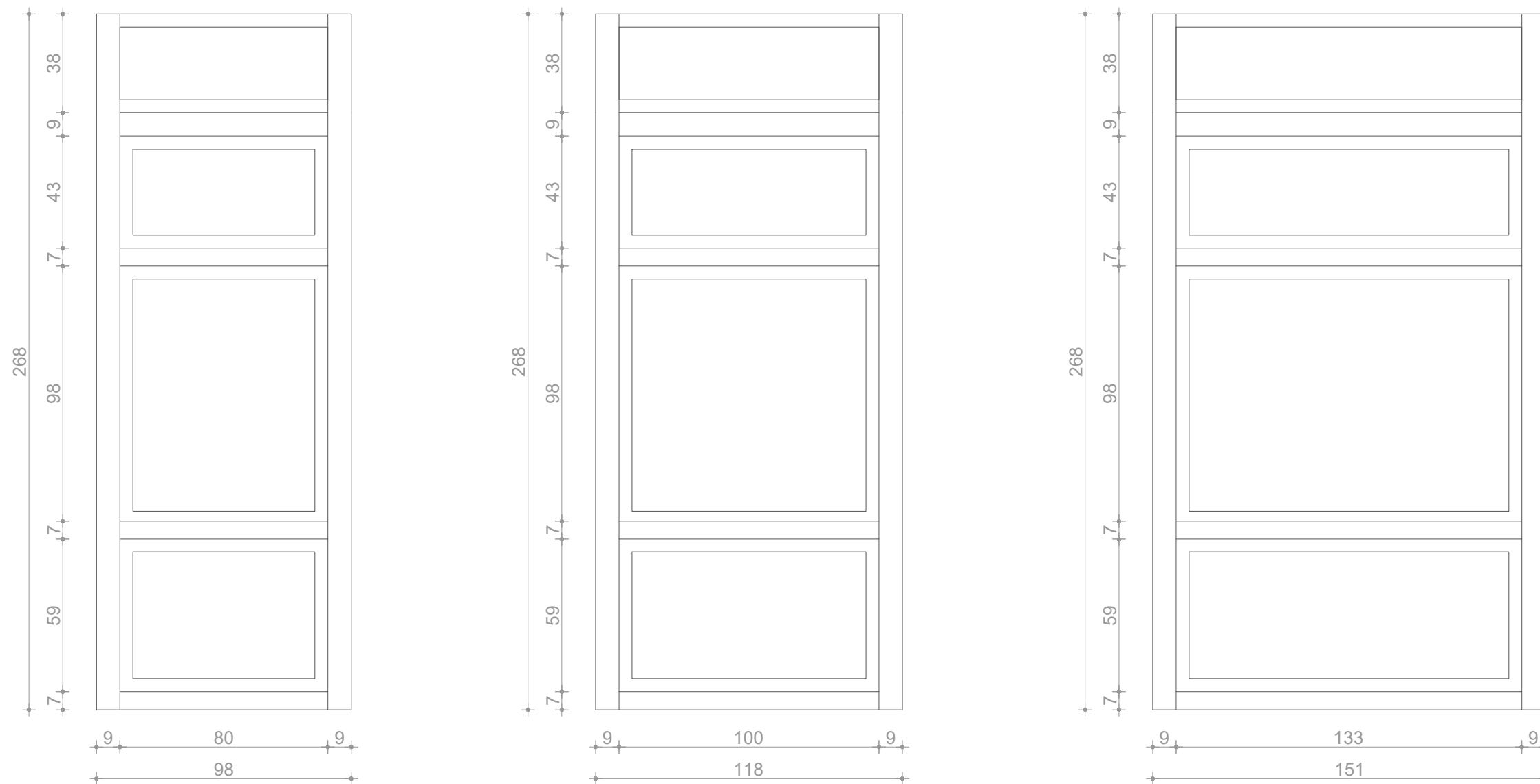

Shënime të rëndësishme

1. Projekti i dokumentuar është në fazën e projektit të zbatimit
2. Projekti pasqyron problematikat e objekteve ekzistuese të cilat do të restaurohen sipas kriterëve të përcaktuara nga Ligji Nr. 27/2018 "Për trashëgiminë Kulturore dhe Muzetë";
3. Për çdo ndryshim të nevojshëm do të realizohen nëpërmjet autoritetit kontraktor.

Rruga "DASHI VAKË" nr 156 Tiranë
 Mobil: 00355 49 20 38 848

e-mail: ajk@topore@ychoo.com
 e-mail: ajk@topore@sphaera.al



RESTAURIMI DHE RIKUALIFIKIMI URBAN I QENDRES HISTORIKE DHE ZONËS SË MBROJTUR TË QYTETIT TË POGRADECIT

Autoriteti Kontraktor:	Bashkia Pogradec
Seksioni Emërtimi i vizatimit:	RESTAURIMI DHE RIKUALIFIKIMI URBAN I QENDRËS HISTORIKE DHE ZONËS SË MBROJTUR TË QYTETIT TË POGRADECIT Objekti A.PG.40_DET AJET TEKNIKE
FAZA E PROJEKTIT:	GRUPI I PROJEKTIMIT:
Projekt zbatimi	"SPHAERA" sh.p.k.
NUMRI I VIZATIMIT:	Ing. Ajkig TOPORE Ark. Iva MEZEZI
A-A.PG.40_07	Ing. Rest. Genc SAMIMI Ark. Elina MANUSHI Ark. Lorenc BASHO
DATA:	SHKALLA:
Gusht 2021	1:1.00

NDRICIMI NE FASADE

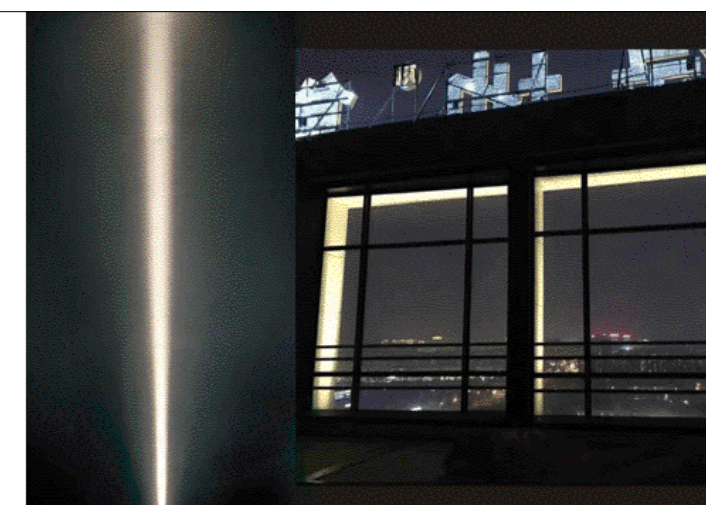
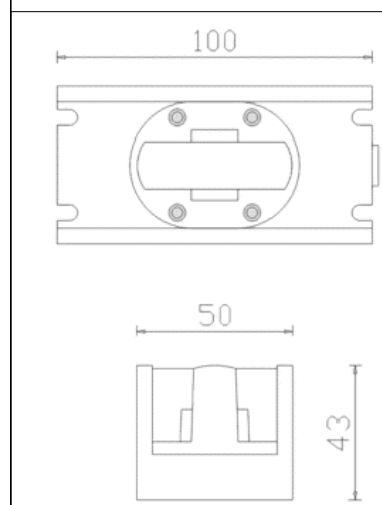
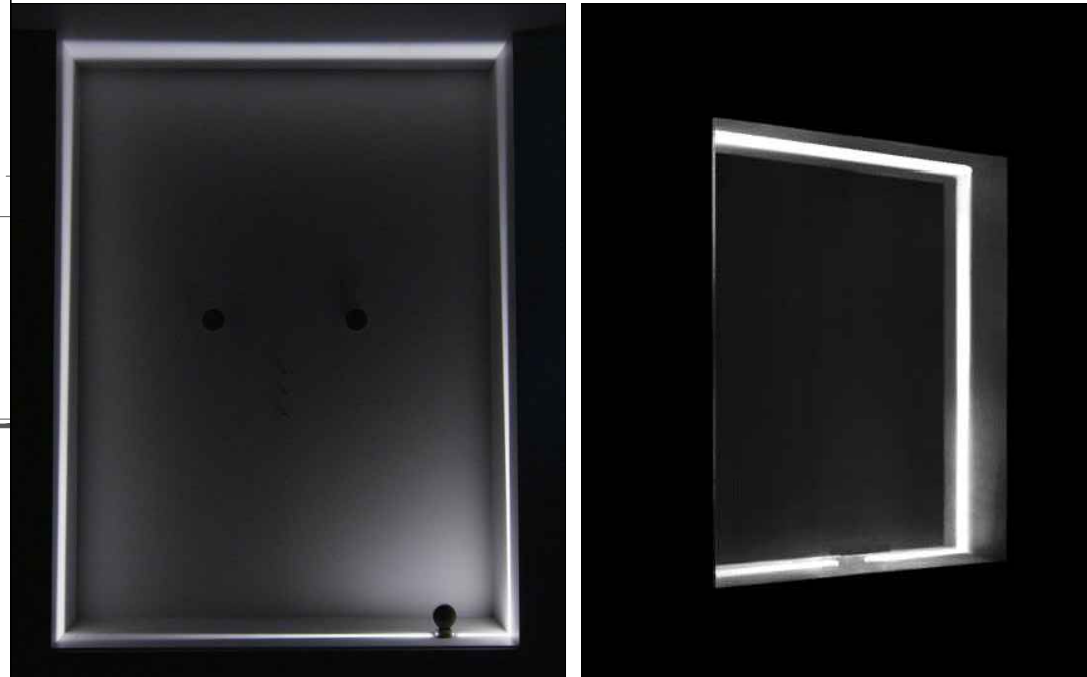
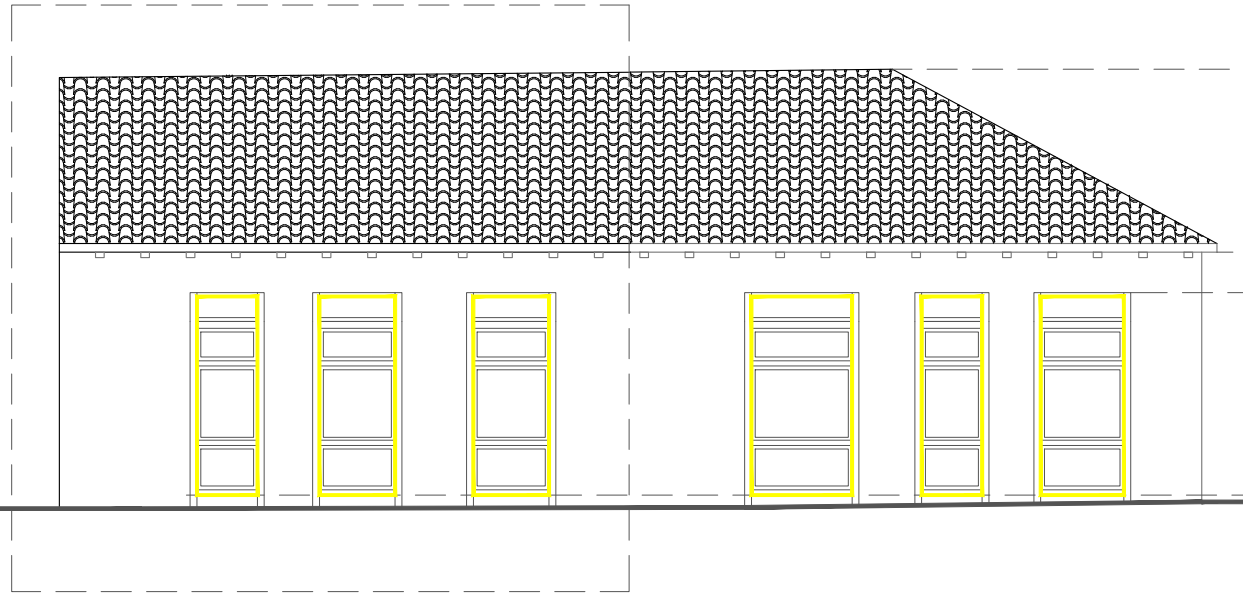
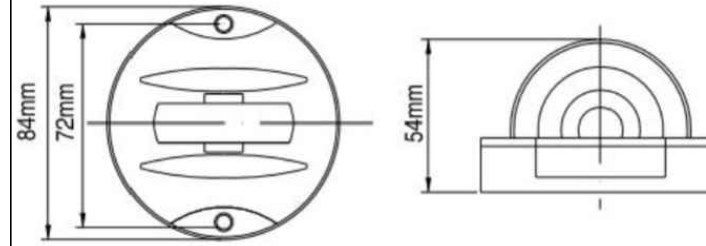

POZICIONIMI NË HARTË_ZONA A

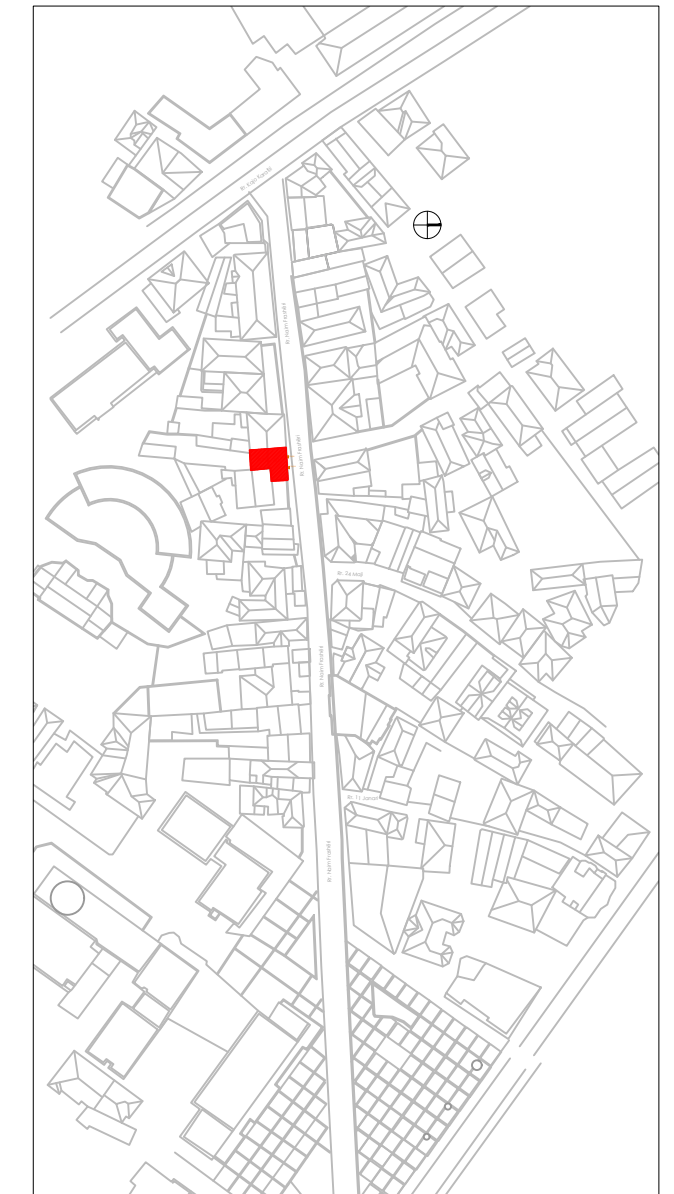

Shënime të rëndësishme

1. Projekti i dokumentuar është në fazën e projektit të zbatimit
2. Projekti pasqyron problematikat e objekteve ekzistuese të cilat do të restaurohen sipas kriterëve të përcaktuara nga Ligji Nr. 27/2018 "Për trashëgiminë Kulturore dhe Muzetë";
3. Për çdo ndryshim të nevojshëm do të realizohen nëpërmjet autoritetit kontraktor.

Rruga "DASHI VASHI" nr.106 Tiranë
 Mobi: 00355 49 20 38 848

e-mail: ajk@topore@ychoo.com
 e-mail: ajk@topore@sphaera.al



RESTAURIMI DHE RIKUALIFIKIMI URBAN I QENDRES HISTORIKE DHE ZONES SE MBROJTUR TE QYTETIT TE POGRADECIT

Autoriteti Kontraktor:	Bashkia Pogradec
Seksioni Emërtimi i vizatimit:	RESTAURIMI DHE RIKUALIFIKIMI URBAN I QENDRES HISTORIKE DHE ZONES SE MBROJTUR TE QYTETIT TE POGRADECIT Objekti A.PG.40_NDRICIMI NE FASADE
FAZA E PROJEKTIT:	GRUPI I PROJEKTIMIT:
Projekt zbatimi	"SPHAERA" sh.p.k
NUMRI I VIZATIMIT:	Ing. Ajkig TOPORE Ark. Iva MEZEZI
A-A.PG.40_08	Ing. Rest. Genc SAMIMI Ark. Elina MANUSHI Ark. Lorenc BASHO
DATA:	SHKALLA:
Gusht 2021	1:1.00

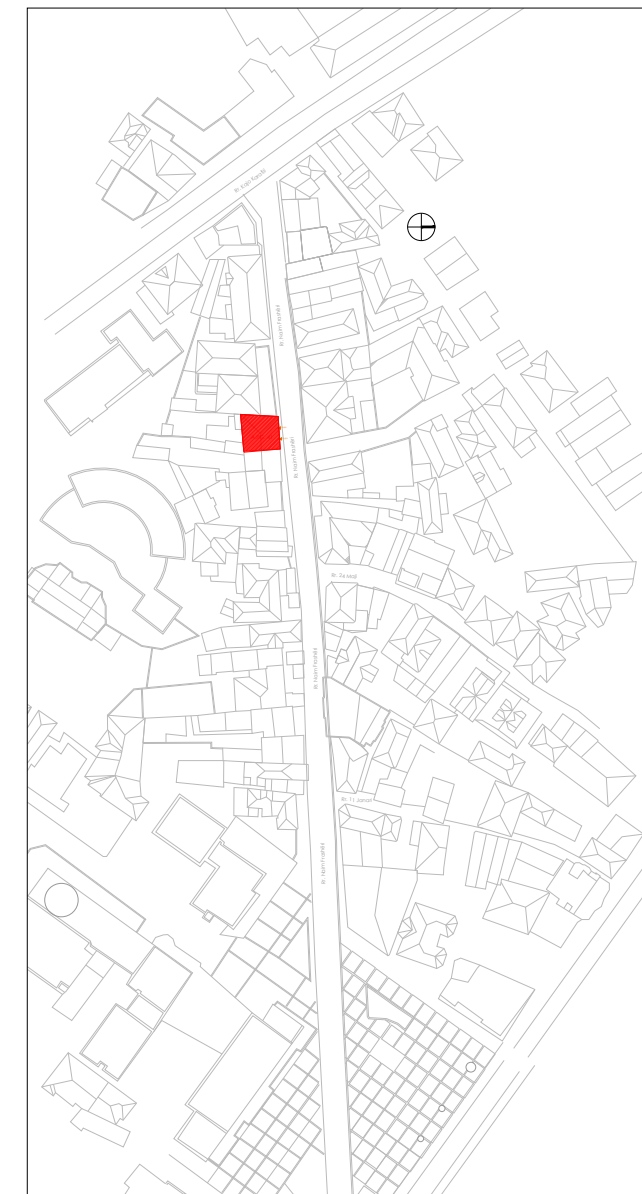
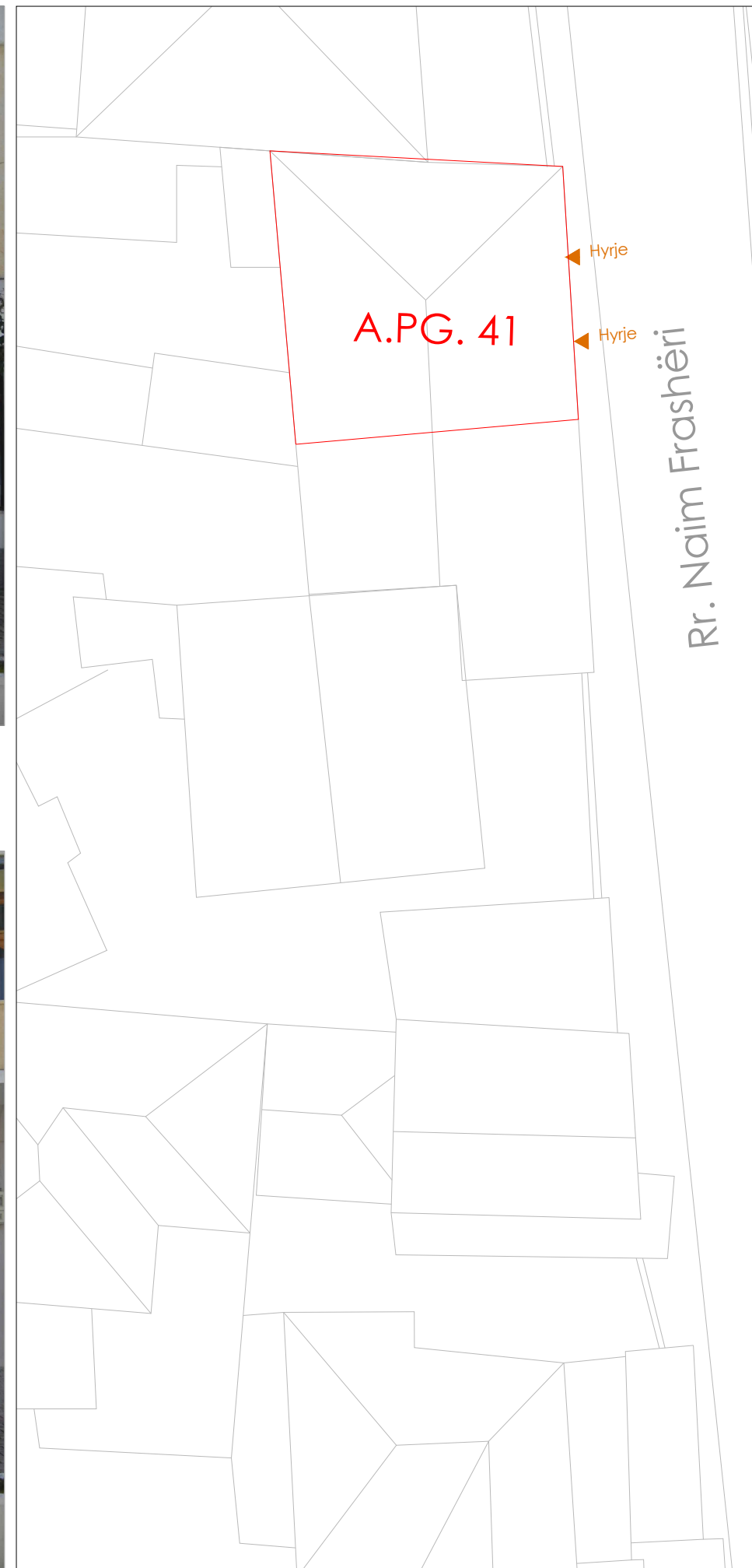

Shënime të rëndësishme

1. Projekti i dokumentuar është në fazën e projektit të zbatimit
2. Projekti pasqyron problematikat e objekteve ekzistuese të cilat do të restaurohen sipas kriterëve të përcaktuara nga Ligji Nr. 27/2018 "Për trashëgiminë Kulturore dhe Muzetë";
3. Për çdo ndryshim të nevojshëm do të realizohen nëpërmjet autoritetit kontraktor.

Rruga "DADIM VASHI" nr 106 Tiranë
 Mobil: 00355 49 20 38 848

e-mail: gjilatopore@yahoo.com
 e-mail: gjilatopore@sphaera.al



RESTAURIMI DHE RIKUALIFIKIMI URBAN I QENDRES HISTORIKE DHE ZONES SE MBROJTUR TE QYTETIT TE POGRADECIT

Autoriteti Kontraktor:	Bashkia Pogradec
Seksioni Emërtimi i vizatimit:	RESTAURIMI DHE RIKUALIFIKIMI URBAN I QENDRES HISTORIKE DHE ZONES SE MBROJTUR TE QYTETIT TE POGRADECIT Objekti A.PG.40_Planvendosje_gjendja ekzistuese
FAZA E PROJEKTIT:	GRUPI I PROJEKTIMIT:
Projekt zbatimi	"SPHAERA" sh.p.k
NUMRI I VIZATIMIT:	Ing. Akgid TOPORE Ark. Iva MEZEZI
A-A.PG.41_01	Ing. Rest. Genc SAMIMI Ark. Elina MANUSHI Ark. Lorenc BASHO
DATA:	SHKALLA:
Gusht 2021	1:1.00

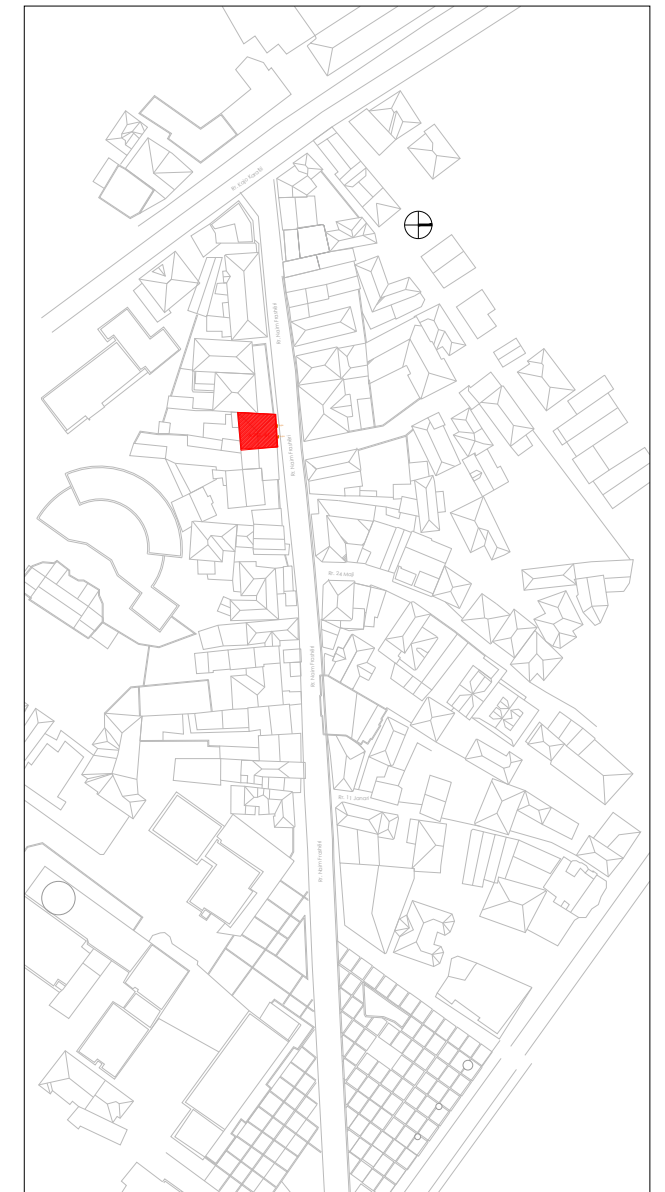
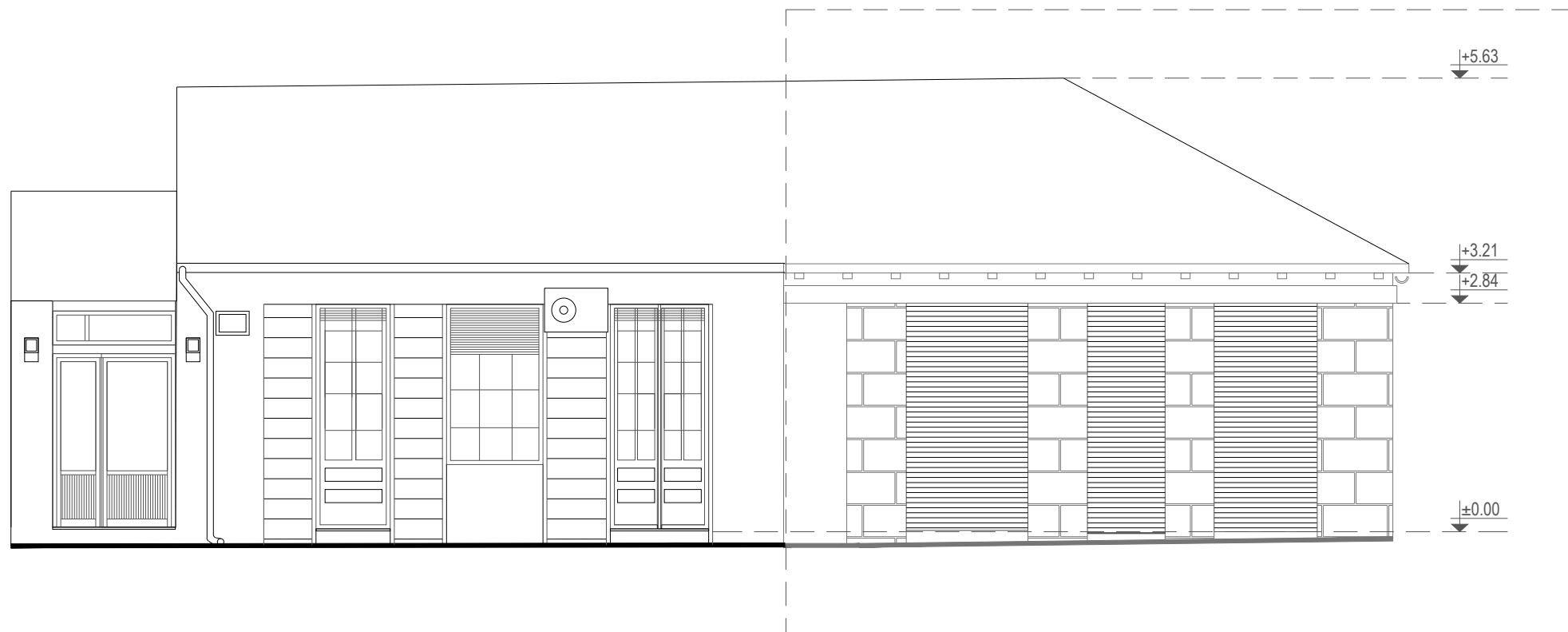

Shënime të rëndësishme

1. Projekti i dokumentuar është në fazën e projektit të zbatimit
2. Projekti pasqyron problematikat e objekteve ekzistuese të cilat do të restaurohen sipas kriterëve të përcaktuara nga Ligji Nr. 27/2018 "Për trashëgiminë Kulturore dhe Muzetë";
3. Për çdo ndryshim të nevojshëm do të realizohen nëpërmjet autoritetit kontraktor.

Rruga "DASHI VAKRI" nr.156 Tiranë
 Mobil: 03555 49 20 38 848
 e-mail: gjk@topore@spheara.com
 e-mail: gjk@topore@spheara.al



RESTAURIMI DHE RIKUALIFIKIMI URBAN I QENDRES HISTORIKE DHE ZONËS SE MBROJTUR TE QYTETIT TE POGRADECIT

Autoriteti Kontraktor:	Bashkia Pogradec
Seksioni Emërtimi i vizatimit:	RESTAURIMI DHE RIKUALIFIKIMI URBAN I QENDRËS HISTORIKE DHE ZONËS SE MBROJTUR TE QYTETIT TE POGRADECIT Objekti A.PG.40_Pamja nga veri-perendimi, gjendja ekzistuese
FAZA E PROJEKTIT:	GRUPI I PROJEKTIMIT:
Projekt zbatimi	"SPHAERA" sh.p.k.
NUMRI I VIZATIMIT:	Ing. Akgid TOPORE Ark. Iva MEZEZI
A-A.PG.41_02	Ing. Rest. Genc SAMIMI Ark. Elina MANUSHI Ark. Lorenc BASHO
DATA:	SHKALLA:
Gusht 2021	1:1.00



Mbulese me tjegulla

Suva

Qepena metalike

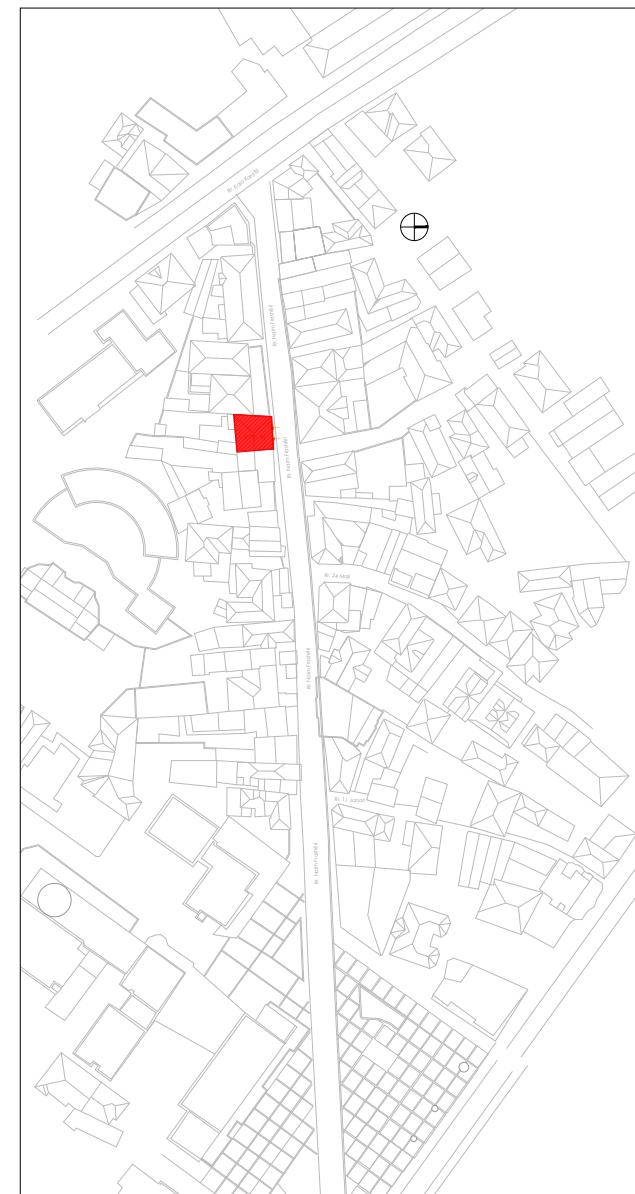

Shënime të rëndësishme

1. Projekti i dokumentuar është në fazën e projektit të zbatimit
2. Projekti pasqyron problematikat e objekteve ekzistuese të cilat do të restaurohen sipas kriterëve të përcaktuara nga Ligji Nr. 27/2018 "Për trashëgiminë Kulturore dhe Muzetë";
3. Për çdo ndryshim të nevojshëm do të realizohen nëpërmjet autoritetit kontraktor.

Rruga "DASHI VASHI" nr.156 Tiranë
 Mobil: 00355 49 20 38 848
 e-mail: ark@topore@ychoo.com
 e-mail: ark@topore@sphaera.al



RESTAURIMI DHE RIKUALIFIKIMI URBAN I QENDRES HISTORIKE DHE ZONES SE MBROJTUR TE QYTETIT TE POGRADECIT

Autoriteti Kontraktor:	Bashkia Pogradec
Seksioni Emërtimi i vizatimit:	RESTAURIMI DHE RIKUALIFIKIMI URBAN I QENDRËS HISTORIKE DHE ZONËS SË MBROJTUR TË QYTETIT TË POGRADECIT Objekti A.PG.40_ ANLIZA E MATERIALEVE TË FASADËS
FAZA E PROJEKTIT:	GRUPI I PROJEKTIMIT:
Projekt zbatimi	"SPHAERA" sh.p.k.
NUMRI I VIZATIMIT:	Ing. Akgid TOPORE Ark. Iva MEZEZI
A-A.PG.41_03	Ing. Rest. Genc SAMIMI Ark. Elina MANUSHI Ark. Lorenc BASHO
DATA:	SHKALLA:
Gusht 2021	1:1.00

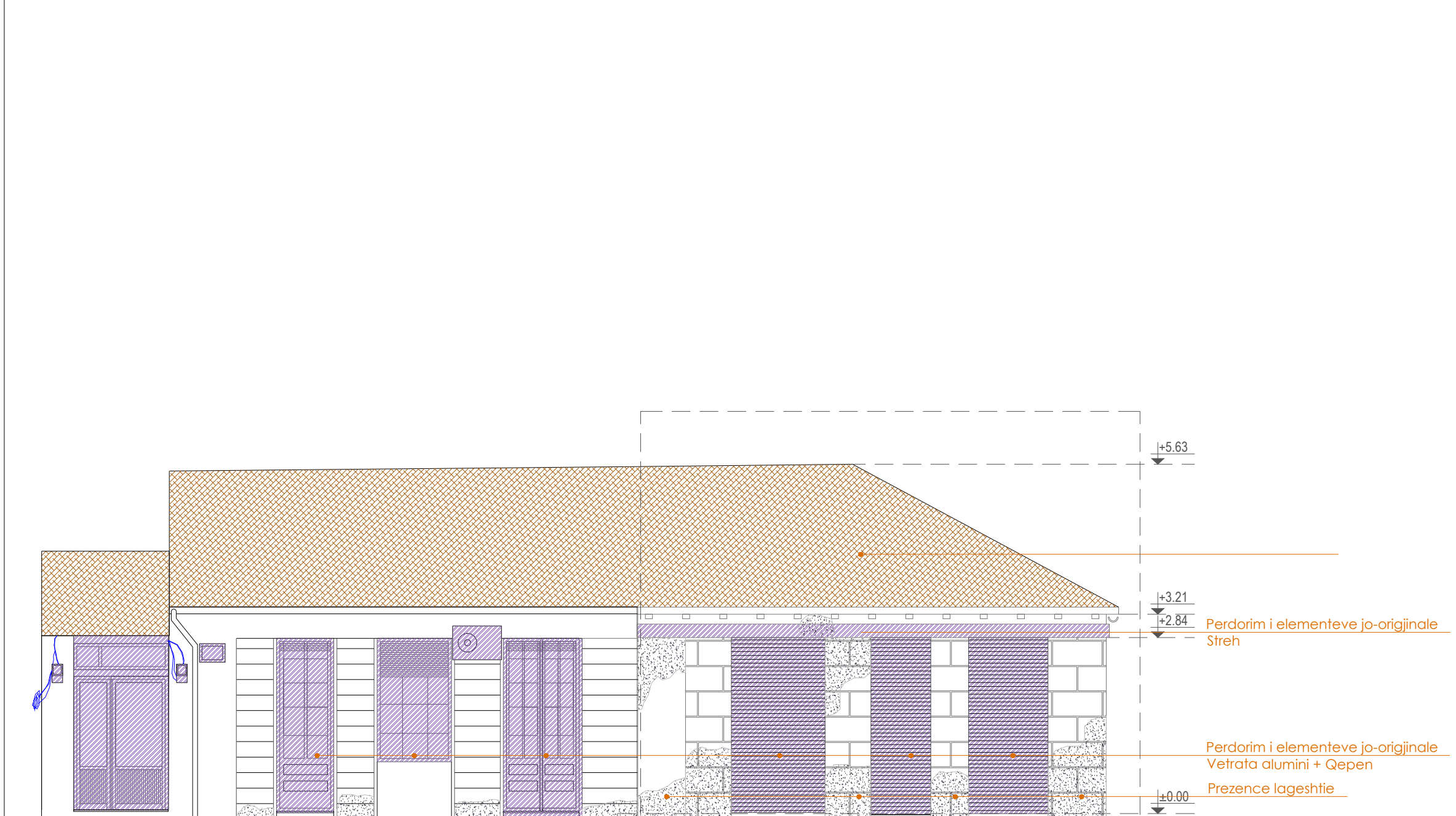
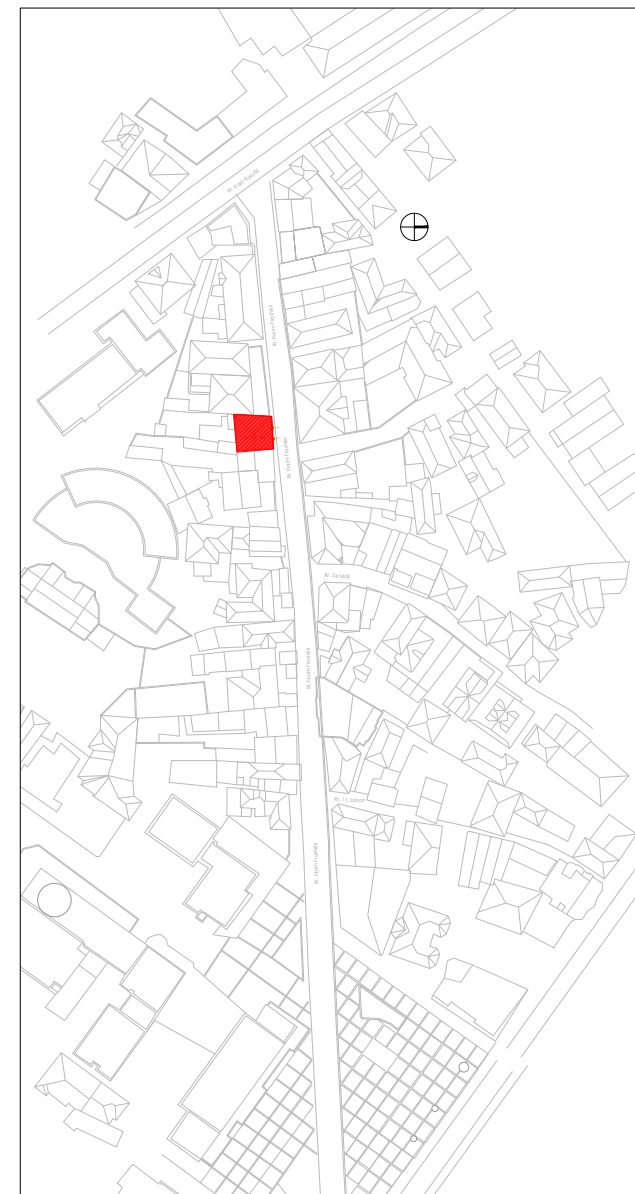

Materiali		Degradimet	
	Pilaka Plaka ose pllaka të vogla në material ngjirë, hekur gjurmë e ashpër dhe me ngjyrë duke filluar nga kulja në të kuqe, nga e cila në të zezë.		Materiale guri Guri natyral të ndart ose të punuar, dekorativ ose struktural me sipërfaqe dhe ngjyrë të ndryshueshme.
	Suva Shtrëse mbrojtëse muratore që ngarëthet me një funksion estetik.		Liaç qelqeroje Përçesa e lëvizshme, rreze ose lloji tjetër të inerte dhe uj që përdoret si lëvizës qelqerë.
	Liaç qelqeroje Përçesa e lëvizshme, rreze ose lloji tjetër të inerte dhe uj që përdoret si lëvizës qelqerë.		Liaç qelqeroje për ambiente të brendshme Konglomerat i basuar në çimento me një matricë të hollë, sipërfaqe të lëmuar dhe ngjyrë që të ndryshueshme.
	Liaç çimentoje për jashtë Konglomerat i basuar në çimento me matricë të hollë, sipërfaqe të lëmuar dhe ngjyrë që të ndryshueshme.		Liaç çimentoje për jashtë Konglomerat i basuar në çimento me matricë të hollë, sipërfaqe të lëmuar dhe ngjyrë që të ndryshueshme.
	Materiale guri Guri natyral të ndart ose të punuar, dekorativ ose struktural me sipërfaqe dhe ngjyrë të ndryshueshme.		Materiale guri Guri natyral të ndart ose të punuar, dekorativ ose struktural me sipërfaqe dhe ngjyrë të ndryshueshme.
	Materiale guri Guri natyral të ndart ose të punuar, dekorativ ose struktural me sipërfaqe dhe ngjyrë të ndryshueshme.		Materiale guri Guri natyral të ndart ose të punuar, dekorativ ose struktural me sipërfaqe dhe ngjyrë të ndryshueshme.
	Xham Material i ngjirshëm, i përbërë ose i punuar me karakteristika të ndryshueshme (transparent, përfundim, ngjyrë...)		Xham Material i ngjirshëm, i përbërë ose i punuar me karakteristika të ndryshueshme (transparent, përfundim, ngjyrë...)
	Pamundësi në rievim Elemente me bazë qeramike me përfundim të emaluar dhe jo me xham (pilaka, gurë...)		Pamundësi në rievim Elemente me bazë qeramike me përfundim të emaluar dhe jo me xham (pilaka, gurë...)
	Mermër Shkembti metamorfik që përbëhet kryesisht nga karbonat kalciumi.		Mermër Shkembti metamorfik që përbëhet kryesisht nga karbonat kalciumi.
	Xham Material i ngjirshëm, i përbërë ose i punuar me karakteristika të ndryshueshme (transparent, përfundim, ngjyrë...)		Xham Material i ngjirshëm, i përbërë ose i punuar me karakteristika të ndryshueshme (transparent, përfundim, ngjyrë...)
	Antropik Ndryshimi që ndodh me pigmentimin lokalizim dhe të lokalizuar të sipërfaqes, ka të bëjë me pranimet e materialit të cilat përfundimisht parapsin rritjen e vete shtrësive.		Antropik Ndryshimi që ndodh me pigmentimin lokalizim dhe të lokalizuar të sipërfaqes, ka të bëjë me pranimet e materialit të cilat përfundimisht parapsin rritjen e vete shtrësive.
	Njolla Ndryshimi që ndodh me pigmentimin lokalizim dhe të lokalizuar të sipërfaqes, ka të bëjë me pranimet e materialit të cilat përfundimisht parapsin rritjen e vete shtrësive.		Njolla Ndryshimi që ndodh me pigmentimin lokalizim dhe të lokalizuar të sipërfaqes, ka të bëjë me pranimet e materialit të cilat përfundimisht parapsin rritjen e vete shtrësive.
	Mungese elementi Hesha dhe humbja e pjesëve. Terms përdoret kur një formë e degradimit nuk mund të përshkruhet me shprehjet e tjera të zakonshme.		Mungese elementi Hesha dhe humbja e pjesëve. Terms përdoret kur një formë e degradimit nuk mund të përshkruhet me shprehjet e tjera të zakonshme.
	Shkeputje Degradimi për shkak të shkopitjes së shtrësive sipërfaqesive të materialit të cilat përfundimisht parapsin rritjen e vete shtrësive.		Shkeputje Degradimi për shkak të shkopitjes së shtrësive sipërfaqesive të materialit të cilat përfundimisht parapsin rritjen e vete shtrësive.
	Flore shprehje Degradimi për shkak të formimit të substancave përfundimisht të një ngjyre të bardhë dhe pamje kristaline, pluhur ose fije e hollë në sipërfaqe.		Flore shprehje Degradimi për shkak të formimit të substancave përfundimisht të një ngjyre të bardhë dhe pamje kristaline, pluhur ose fije e hollë në sipërfaqe.
	Erozion Degradimi për shkak të ekspozitës së materialit nga sipërfaqe.		Erozion Degradimi për shkak të ekspozitës së materialit nga sipërfaqe.
	Kapilaritet Kufiri i dukurisë në kapilaritet të ujit, manifestohet nga formimi i shëlligimit dhe humbja e materialit.		Kapilaritet Kufiri i dukurisë në kapilaritet të ujit, manifestohet nga formimi i shëlligimit dhe humbja e materialit.
	Star crack + Erosion Frakturime a stella + Erosione		Star crack + Erosion Frakturime a stella + Erosione
	Patina Biologjike Shtrësia e hollë, e butë dhe homogjene, që përmbanhet në sipërfaqe dhe me ngjyrë të dukshme biologjike, me ngjyrë të ndryshueshme, kryesisht jeshile, në cilat mund të përmbahet pluhur, tona...		Patina Biologjike Shtrësia e hollë, e butë dhe homogjene, që përmbanhet në sipërfaqe dhe me ngjyrë të dukshme biologjike, me ngjyrë të ndryshueshme, kryesisht jeshile, në cilat mund të përmbahet pluhur, tona...
	Deformim Ndryshimi i formës që ndikon në lëvizshësinë e materialit.		Deformim Ndryshimi i formës që ndikon në lëvizshësinë e materialit.
	Depozitim sipërfaqësor Alteracione dësht afshumësi të materialit estrani të varës natyrale (polivene, terrico, gjanë...)		Depozitim sipërfaqësor Alteracione dësht afshumësi të materialit estrani të varës natyrale (polivene, terrico, gjanë...)
	Alterim kromatik Ndryshimi që përshfaqet ndryshimin e parametrit të përcaktimit ngjyrës dhe rritjes së zonës të mëdha ose të lokalizuara.		Alterim kromatik Ndryshimi që përshfaqet ndryshimin e parametrit të përcaktimit ngjyrës dhe rritjes së zonës të mëdha ose të lokalizuara.
	Lageshti Cështja e për		Lageshti Cështja e për

- Shënime të rëndësishme**
1. Projekti i dokumentuar është në fazën e projektit të zbatimit
 2. Projekti pasqyron problematikat e objekteve ekzistuese të cilat do të restaurohen sipas kriterëve të përcaktuara nga Ligji Nr. 27/2018 "Për trashëgiminë Kulturore dhe Muzetë";
 3. Për çdo ndryshim të nevojshëm do të realizohen nëpërmjet autoritetit kontraktor.

Rruga "DADIN VASHI" nr 106 Tiranë
 Mbilje 00355 49 20 38 848
 e-mail: ark@topore.com
 e-mail: ark@topore@spheera.al

"SPHAERA" sh.p.k
 PROJEKTI
 SUPERVIZIONI
 KOLAZODIM

RESTAURIMI DHE RIKUALIFIKIMI URBAN I QENDRËS HISTORIKE DHE ZONËS SE MBROJTUR TE QYTETIT TE POGRADECIT

Autoriteti Kontraktor: Bashkia Pogradec
Seksioni | Emërtimi i vizatimit: RESTAURIMI DHE RIKUALIFIKIMI URBAN I QENDRËS HISTORIKE DHE ZONËS SE MBROJTUR TE QYTETIT TE POGRADECIT
FAZA E PROJEKTIMIT: Objekti A-PG.41_PATOLOGJITË E FASADËS
GRUPI I PROJEKTIMIT:

Projekti zbatimi: "SPHAERA" sh.p.k
NUMRI I VIZATIMIT: Ing. Arijd TOPORE Ark. Iva MEZEZI
 A-A.PG.41_04 Ark. Rest. Genc SAMIMI Ark. Elina MANUSHI Ark. Lorenc BASHO

DATA: Gush 2021
SHKALLA: 1:1.00

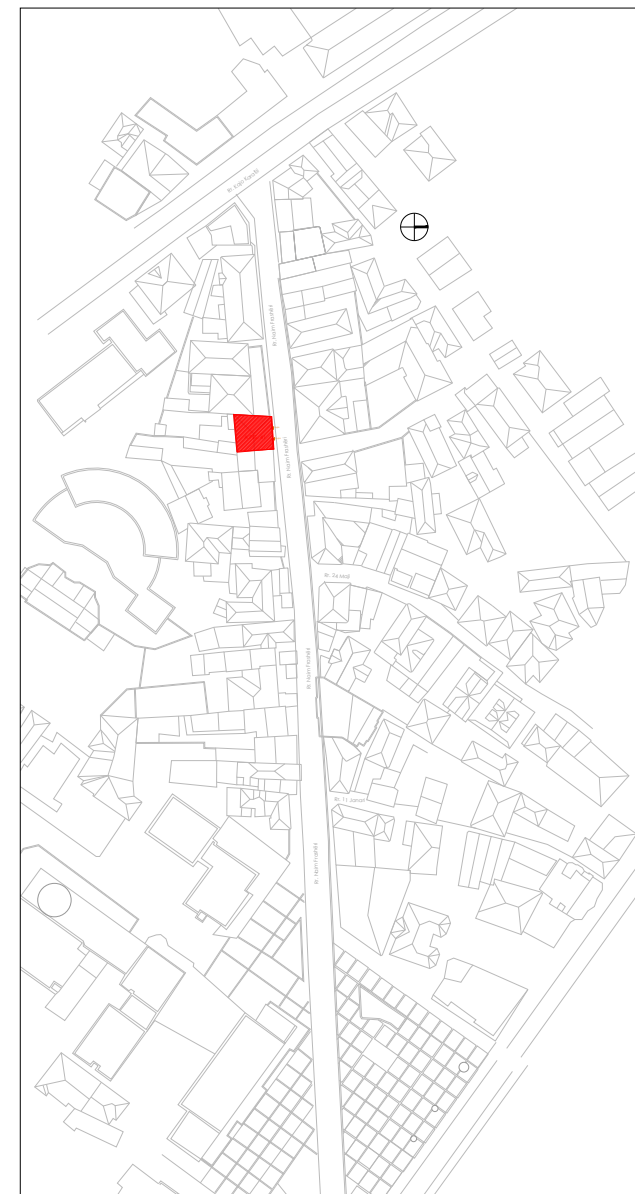
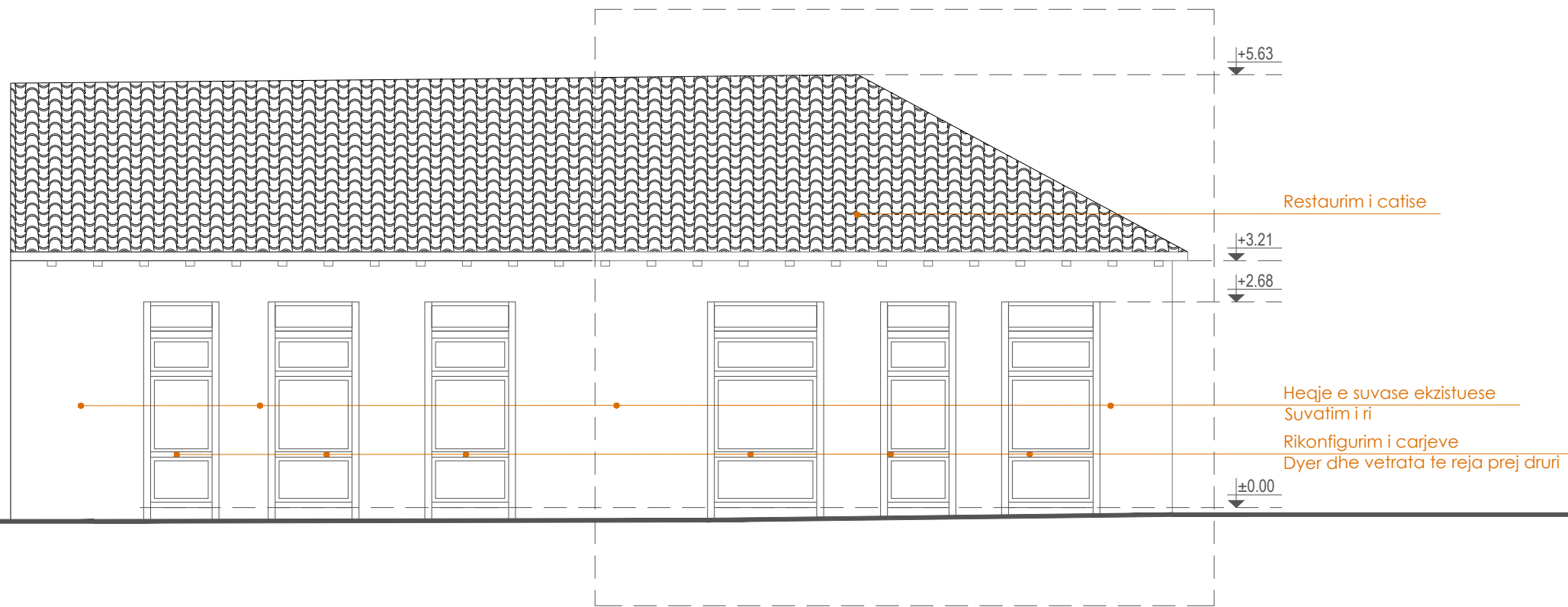

Shënime të rëndësishme

1. Projekti i dokumentuar është në fazën e projektit të zbatimit
2. Projekti pasqyron problematikat e objekteve ekzistuese të cilat do të restaurohen sipas kriterëve të përcaktuara nga Ligji Nr. 27/2018 "Për trashëgiminë Kulturore dhe Muzetë";
3. Për çdo ndryshim të nevojshëm do të realizohen nëpërmjet autoritetit kontraktor.

Rruga "DASHI VAKRI" nr.156 Tiranë
 Mobil: 0355 49 20 38 848

e-mail: ark@topore.com
 e-mail: ark@topore@sphaera.al



RESTAURIMI DHE RIKUALIFIKIMI URBAN I QENDRES HISTORIKE DHE ZONES SE MBROJTUR TE QYTETIT TE POGRADECIT

Autoriteti Kontraktor:	Bashkia Pogradec
Seksioni Emërtimi i vizatimit:	RESTAURIMI DHE RIKUALIFIKIMI URBAN I QENDRES HISTORIKE DHE ZONES SE MBROJTUR TE QYTETIT TE POGRADECIT Objekti A.PG.41_FASADA PAS NDËRHYRJES
FAZA E PROJEKTIT:	GRUPI I PROJEKTIMIT:
Projekt zbatimi	"SPHAERA" sh.p.k.
NUMRI I VIZATIMIT:	Ing. Akgid TOPORE Ark. Iva MEZEZI
A-A.PG.41_05	Ing. Rest. Genc SAMIMI Ark. Elina MANUSHI Ark. Lorenc BASHO
DATA:	SHKALLA:
Gusht 2021	1:1.00

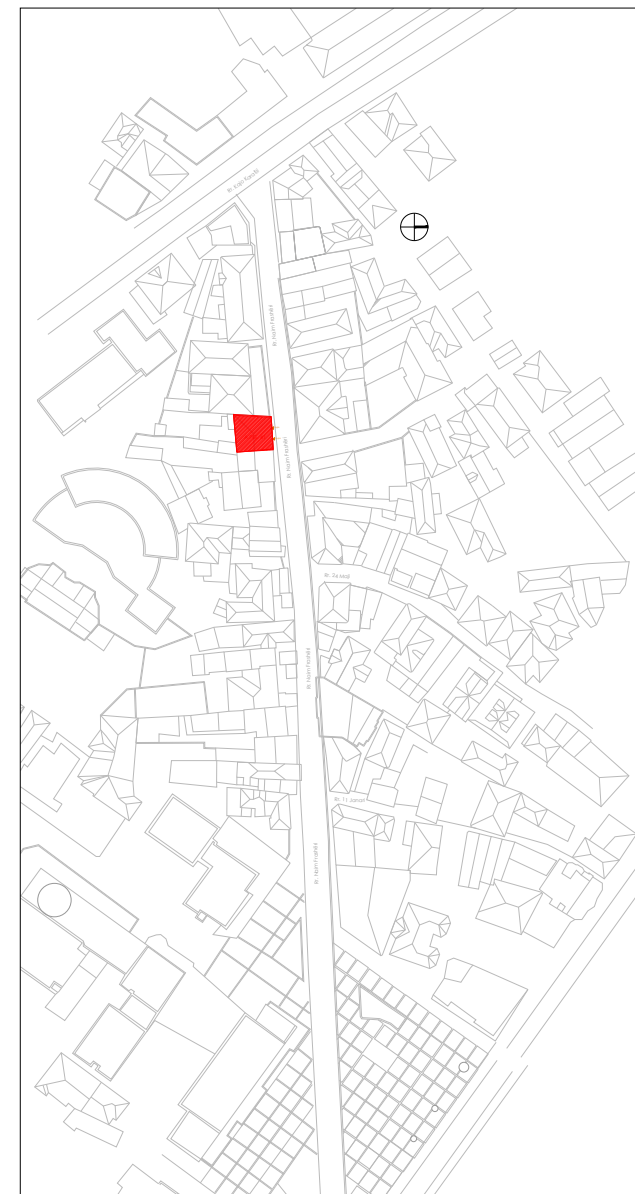
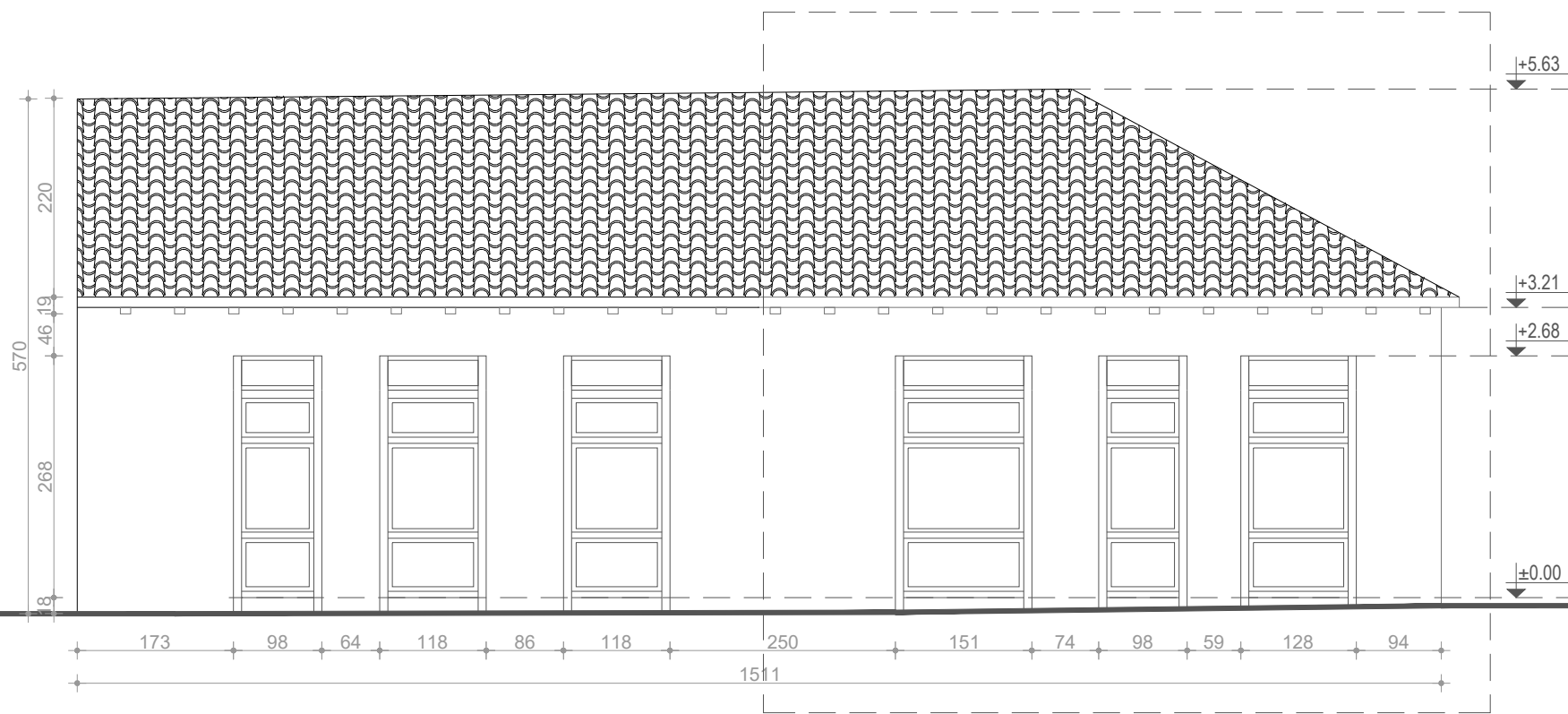

Shënime të rëndësishme

1. Projekti i dokumentuar është në fazën e projektit të zbatimit
2. Projekti pasqyron problematikat e objekteve ekzistuese të cilat do të restaurohen sipas kriterëve të përcaktuara nga Ligji Nr. 27/2018 "Për trashëgiminë Kulturore dhe Muzetë";
3. Për çdo ndryshim të nevojshëm do të realizohen nëpërmjet autoritetit kontraktor.

Rruga "DASHI VASHI" nr.156 Tiranë
 Mobil: 0355 49 20 38 848
 e-mail: ark@topore@ychoo.com
 e-mail: ark@topore@sphaera.al



RESTAURIMI DHE RIKUALIFIKIMI URBAN I QENDRES HISTORIKE DHE ZONES SE MBROJTUR TE QYTETIT TE POGRADECIT

Autoriteti Kontraktor:	Bashkia Pogradec
Seksioni Emërtimi i vizatimit:	RESTAURIMI DHE RIKUALIFIKIMI URBAN I QENDRES HISTORIKE DHE ZONES SE MBROJTUR TE QYTETIT TE POGRADECIT Objekti A.PG.41_FASADA PAS NDËRHYRJES
FAZA E PROJEKTIT:	GRUPI I PROJEKTIMIT:
Projekt zbatimi	"SPHAERA" sh.p.k
NUMRI I VIZATIMIT:	Ing. Akgil TOPORE Ark. Iva MEZEZI
A-A.PG.41_06	Ing. Rest. Genc SAMIMI Ark. Elina MANUSHI Ark. Lorenc BASHO
DATA:	SHKALLA:
Gusht 2021	1:1.00

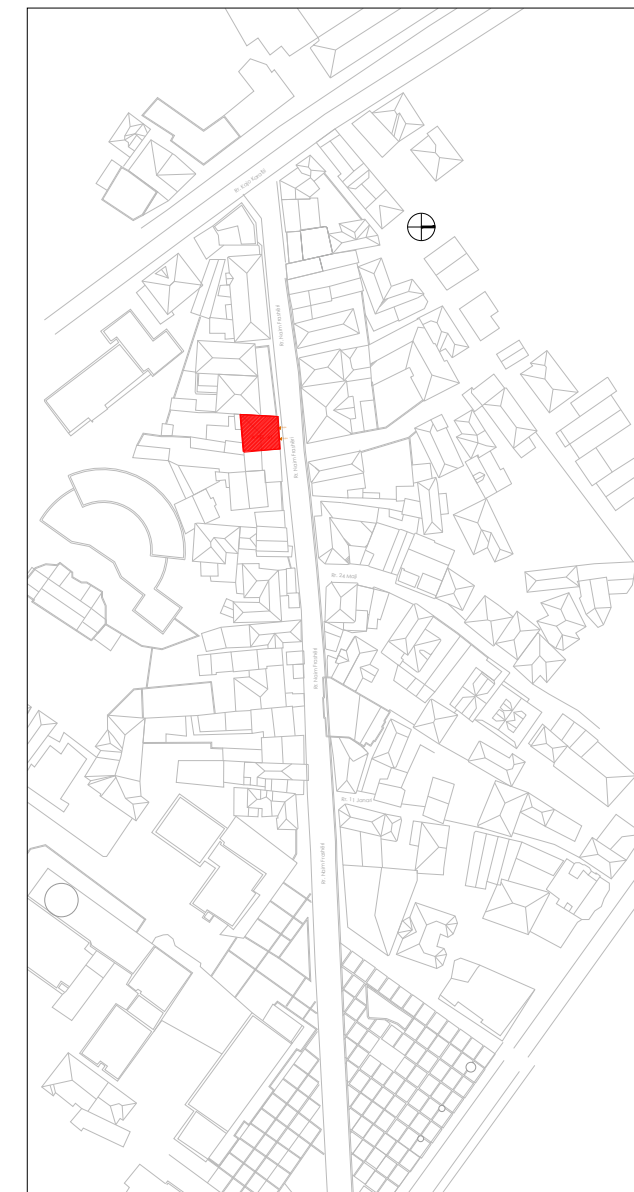
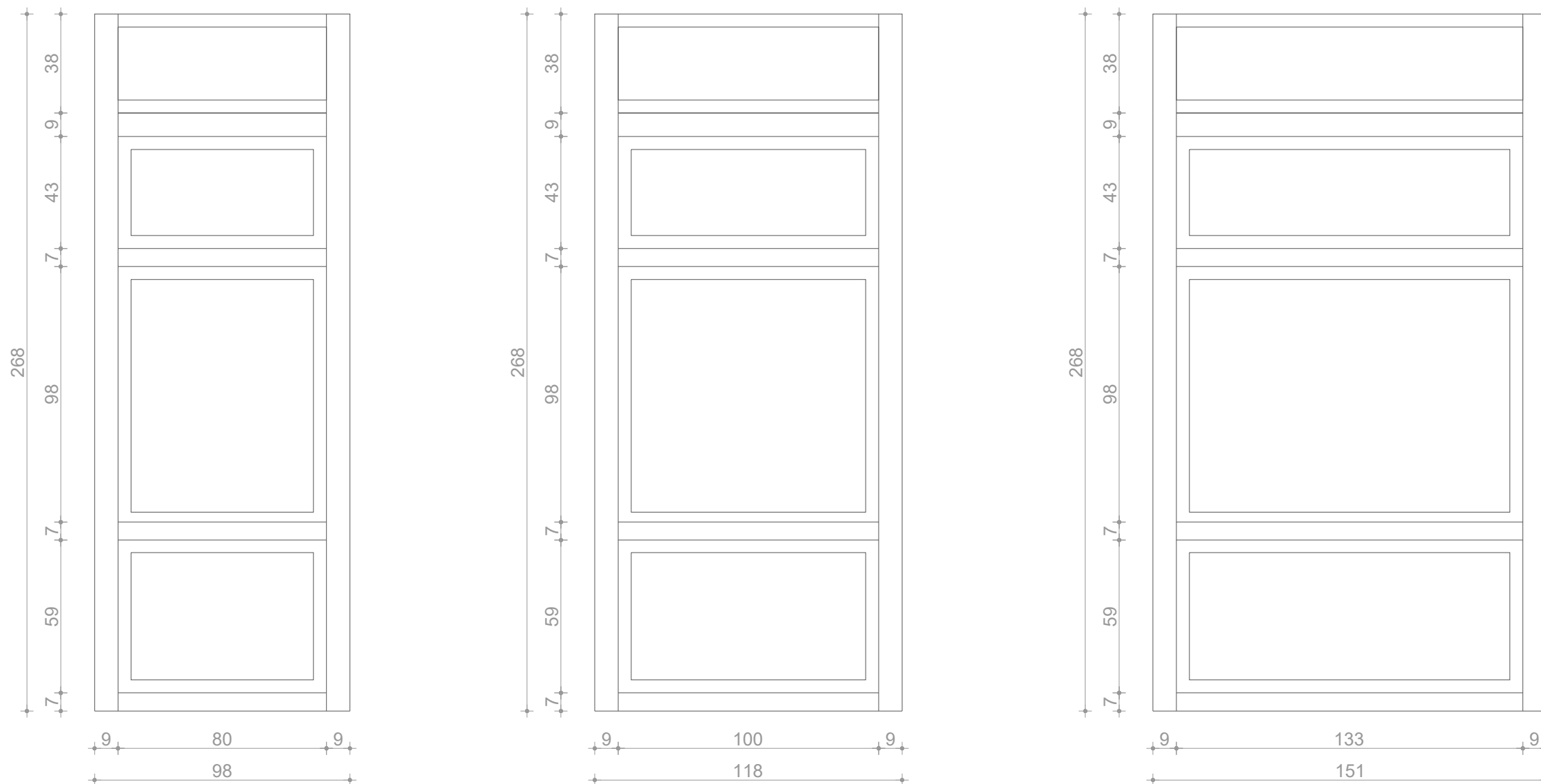

Shënime të rëndësishme

1. Projekti i dokumentuar është në fazën e projektit të zbatimit
2. Projekti pasqyron problematikat e objekteve ekzistuese të cilat do të restaurohen sipas kriterëve të përcaktuara nga Ligji Nr. 27/2018 "Për trashëgiminë Kulturore dhe Muzetë";
3. Për çdo ndryshim të nevojshëm do të realizohen nëpërmjet autoritetit kontraktor.

Rruga "DASHI VAKË" nr.156 Tiranë
 Mollë 00355 49 20 38 848

e-mail: ajk@topore@ychoo.com
 e-mail: ajk@topore@sphaera.al



RESTAURIMI DHE RIKUALIFIKIMI URBAN I QENDRES HISTORIKE DHE ZONËS SË MBROJTUR TË QYTETIT TË POGRADECIT

Autoriteti Kontraktor:	Bashkia Pogradec
Seksioni Emërtimi i vizatimit:	RESTAURIMI DHE RIKUALIFIKIMI URBAN I QENDRËS HISTORIKE DHE ZONËS SË MBROJTUR TË QYTETIT TË POGRADECIT Objekti A.PG.41_DETAJE TEKNIKE
FAZA E PROJEKTIT:	GRUPI I PROJEKTIMIT:
Projekt zbatimi	"SPHAERA" sh.p.k
NUMRI I VIZATIMIT:	Ing. Ajkig TOPORE Ark. Iva MEZEZI
A-A.PG.41_07	Ing. Rest. Genc SAMIMI Ark. Elina MANUSHI Ark. Lorenc BASHO
DATA:	SHKALLA:
Gusht 2021	1:1.00

NDRICIMI NE FASADE

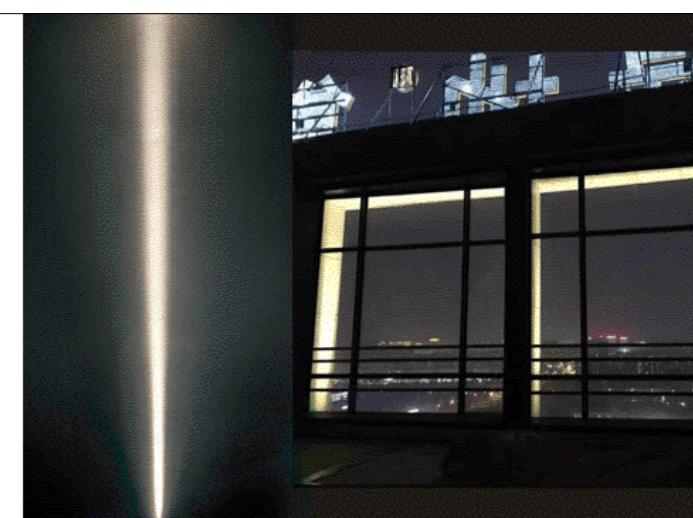
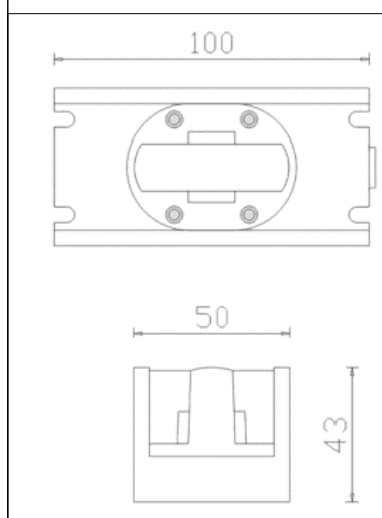
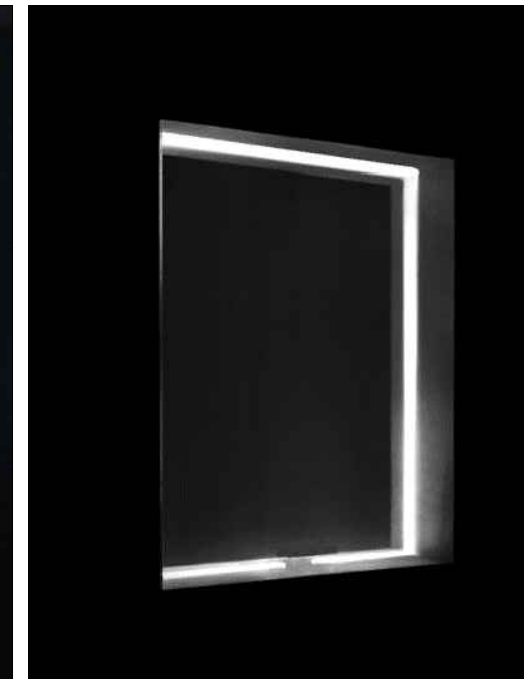
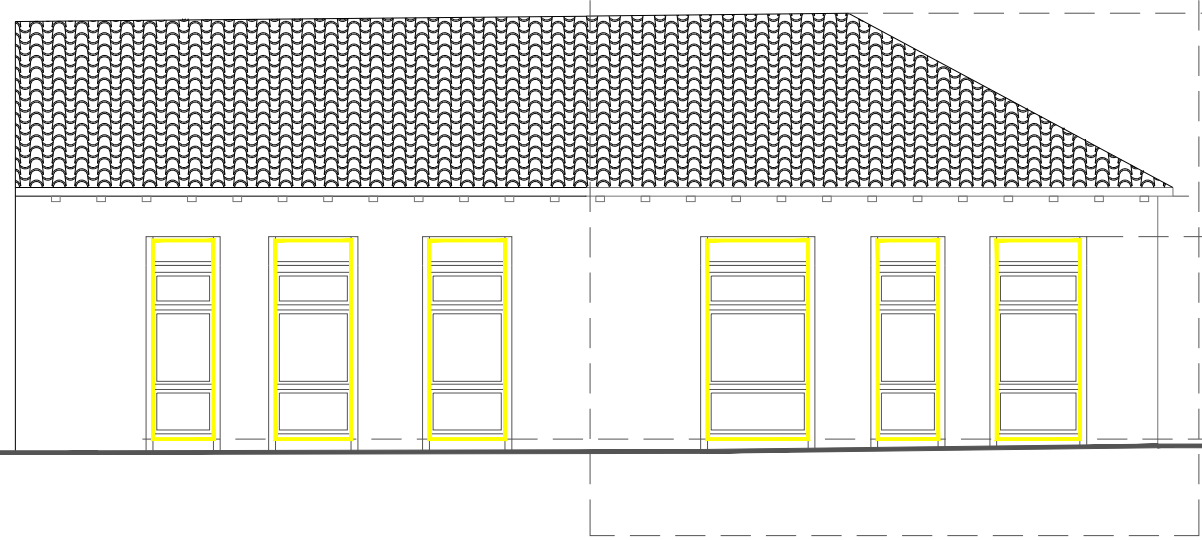
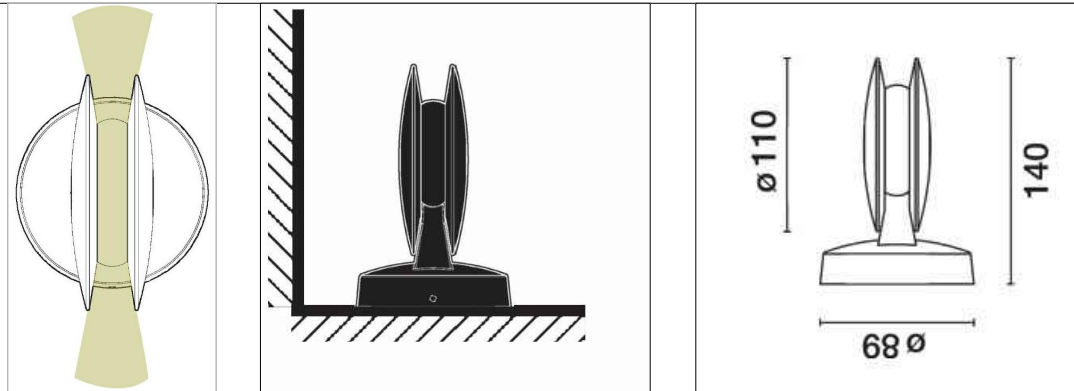

POZICIONIMI NË HARTË_ZONA A

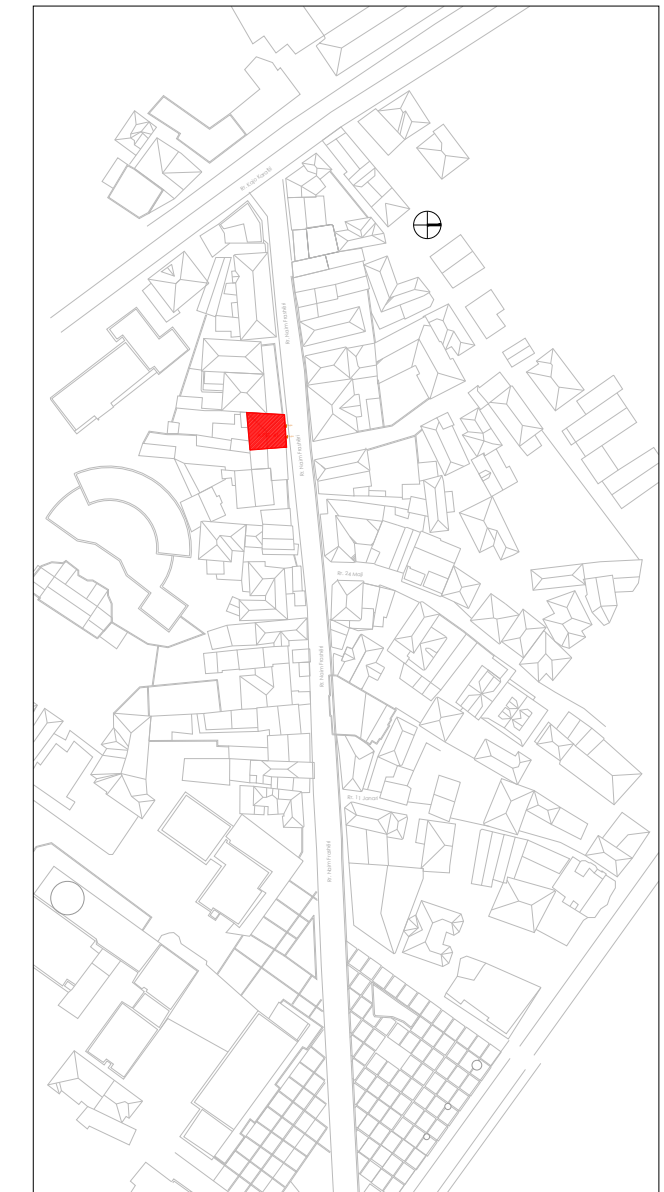

Shënime të rëndësishme

1. Projekti i dokumentuar është në fazën e projektit të zbatimit
2. Projekti pasqyron problematikat e objekteve ekzistuese të cilat do të restaurohen sipas kriterëve të përcaktuara nga Ligji Nr. 27/2018 "Për trashëgiminë Kulturore dhe Muzetë";
3. Për çdo ndryshim të nevojshëm do të realizohen nëpërmjet autoritetit kontraktor.

Rruga "DASHI VASHI" nr.106 Tiranë
 Mobi: 00355 49 20 38 848

e-mail: gjikopore@ychoo.com
 e-mail: gjikopore@sphaera.al



RESTAURIMI DHE RIKUALIFIKIMI URBAN I QENDRES HISTORIKE DHE ZONES SE MBROJTUR TE QYTETIT TE POGRADECIT

Autoriteti Kontraktor:	Bashkia Pogradec
Seksioni Emërtimi i vizatimit:	RESTAURIMI DHE RIKUALIFIKIMI URBAN I QENDRËS HISTORIKE DHE ZONËS SË MBROJTUR TË QYTETIT TË POGRADECIT Objekti A.PG.41_NDRICIMI NE FASADE
FAZA E PROJEKTIT:	GRUPI I PROJEKTIMIT:
Projekt zbatimi	"SPHAERA" sh.p.k
NUMRI I VIZATIMIT:	Ing. Akgid TOPORE Ark. Iva MEZEZI
A-A.PG.41_08	Ing. Rest. Genc SAMIMI Ark. Elina MANUSHI Ark. Lorenc BASHO
DATA:	SHKALLA:
Gusht 2021	1:1.00

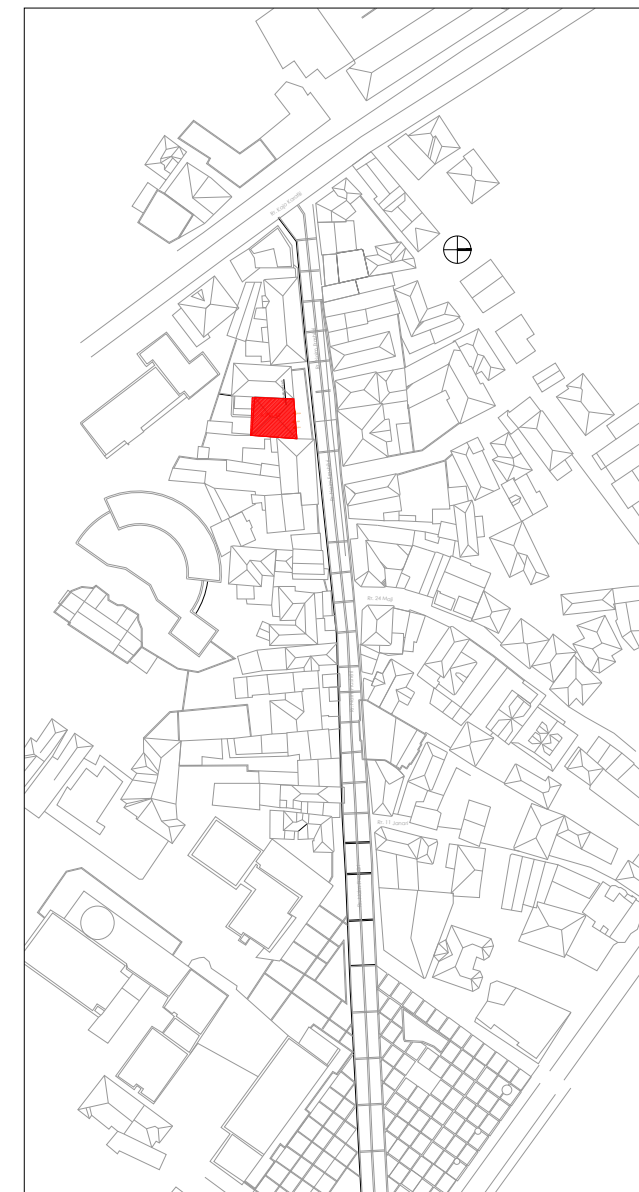

Shënime të rëndësishme

1. Projekti i dokumentuar është në fazën e projektit të zbatimit;
2. Projekti pasqyron problematikat e objekteve ekzistuese të cilat do të restaurohen sipas kriteve të përcaktuara nga Ligji Nr. 27/2018 "Për trashëgiminë Kulturore dhe Muzetë";
3. Për çdo ndryshim të nevojshëm do të realizohen nëpërmjet autoritetit kontraktor.

Rruga "DADIM VASHI" nr.106 Tiranë
 Mobil: 03555 49 20 38 848
 e-mail: gjilatopore@yahoo.com
 e-mail: gjilatopore@sphaera.al



RESTAURIMI DHE RIKUALIFIKIMI URBAN I QENDRES HISTORIKE DHE ZONES SE MBROJTUR TE QYTETIT TE POGRADECIT

Autoriteti Kontraktor:	Bashkia Pogradec
Seksioni Emërtimi i vizatimit:	RESTAURIMI DHE RIKUALIFIKIMI URBAN I QENDRËS HISTORIKE DHE ZONËS SË MBROJTUR TË QYTETIT TË POGRADECIT Objekti A.PG.42_Planvendosje_gjendja ekzistuese
FAZA E PROJEKTIT:	GRUPI I PROJEKTIMIT:
Projekt zbatimi	"SPHAERA" sh.p.k.
NUMRI I VIZATIMIT:	Ing. Aklid TOPORE Ark. Iva MEZEZI
A-A.PG.42_01	Ing. Rest. Genc SAMIMI Ark. Elina MANUSHI Ark. Lorenc Basho
DATA:	SHKALLA:
Gusht 2021	1:1.00

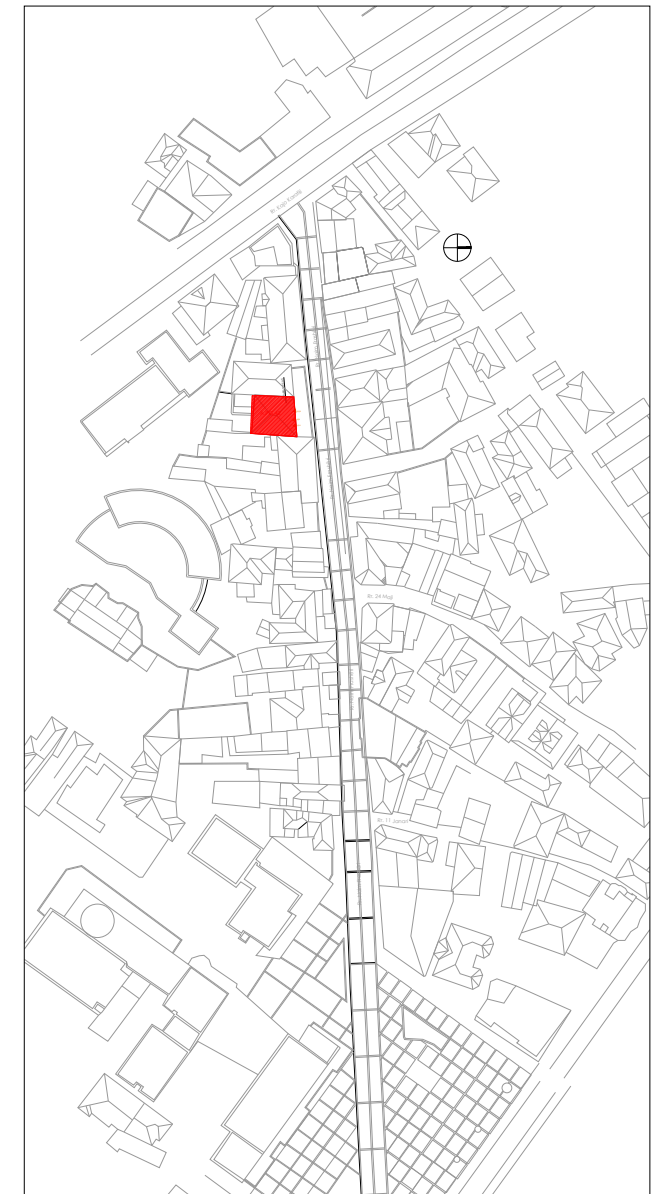

Shënime të rëndësishme

1. Projekti i dokumentuar është në fazën e projektit të zbatimit;
2. Projekti pasqyron problematikat e objekteve ekzistuese të cilat do të restaurohen sipas kriteve të përcaktuara nga Ligji Nr. 27/2018 "Për trashëgiminë Kulturore dhe Muzetë";
3. Për çdo ndryshim të nevojshëm do të realizohen nëpërmjet autoritetit kontraktor.

Rruga "DADIM VASHI" nr 106 Tiranë
 Mobil: 03555 49 20 38 848

e-mail: gjidopore@ychoo.com
 e-mail: gjidopore@sphaera.al



RESTAURIMI DHE RIKUALIFIKIMI URBAN I QENDRES HISTORIKE DHE ZONËS SË MBROJTUR TË QYTETIT TË POGRADECIT

Autoriteti Kontraktor:	Bashkia Pogradec
Seksioni Emërtimi i vizatimit:	RESTAURIMI DHE RIKUALIFIKIMI URBAN I QENDRËS HISTORIKE DHE ZONËS SË MBROJTUR TË QYTETIT TË POGRADECIT Objekti A.PG.42_Pamja nga veriu, gjendja ekzistuese
FAZA E PROJEKTIT:	GRUPI I PROJEKTIMIT:
Projekt zbatimi	"SPHAERA" sh.p.k
NUMRI I VIZATIMIT:	Ing. Aklid TOPORE Ark. Iva MEZEZI
A-A.PG.42_02	Ing. Rest. Genc SAMIMI Ark. Elina MANUSHI Ark. Lorenc Basho
DATA:	SHKALLA:
Gusht 2021	1:1.00

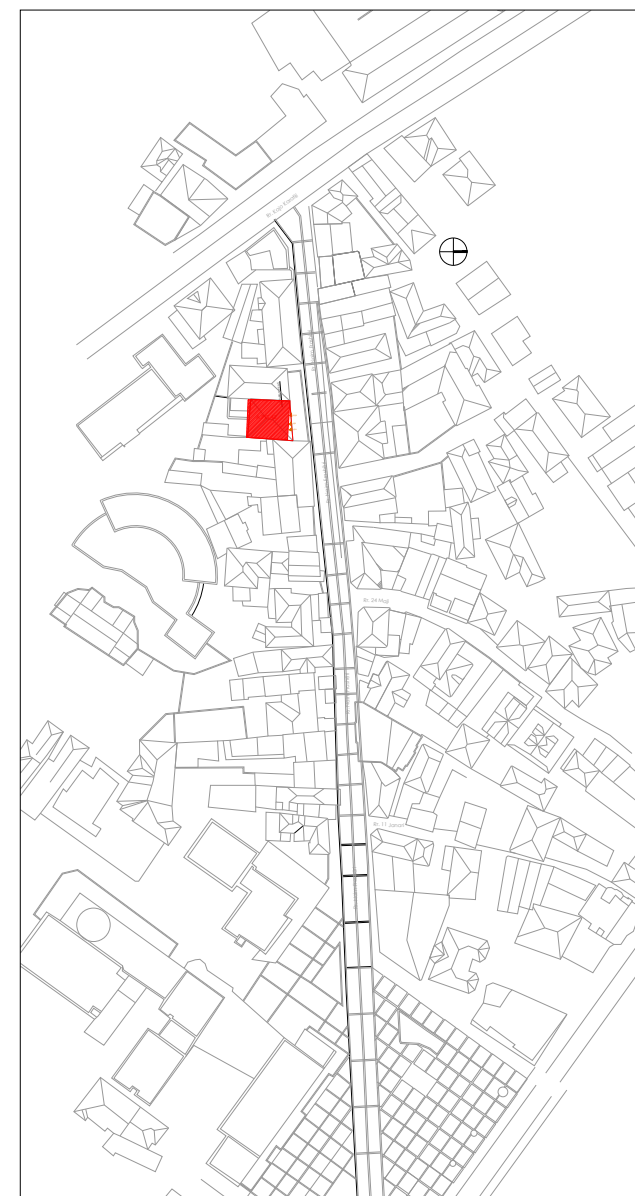

Shënime të rëndësishme

1. Projekti i dokumentuar është në fazën e projektit të zbatimit;
2. Projekti pasqyron problematikat e objekteve ekzistuese të cilat do të restaurohen sipas kriteve të përcaktuara nga Ligji Nr. 27/2018 "Për trashëgiminë Kulturore dhe Muzetë";
3. Për çdo ndryshim të nevojshëm do të realizohen nëpërmjet autoritetit kontraktor.

Rruga "DASHI VASHI" nr 106 Tiranë
 Mobi 00355 49 20 38 848
 e-mail: aqk@topore@spheara.al
 e-mail: aqk@topore@spheara.al



RESTAURIMI DHE RIKUALIFIKIMI URBAN I QENDRES HISTORIKE DHE ZONES SE MBROJTUR TE QYTETIT TE POGRADECIT

Autoriteti Kontraktor:	Bashkia Pogradec
Seksioni Emërtimi i vizatimit:	RESTAURIMI DHE RIKUALIFIKIMI URBAN I QENDRES HISTORIKE DHE ZONES SE MBROJTUR TE QYTETIT TE POGRADECIT Objekti A.PG.42_ANALIZA E MATERIALEVE TE FASADËS
FAZA E PROJEKTIT:	GRUPI I PROJEKTIMIT:
Projekt zbatimi	"SPHAERA" sh.p.k.
NUMRI I VIZATIMIT:	Ing. Aklid TOPORE Ark. Iva MEZEZI
A-A.PG.42_03	Ing. Rest. Genc SAMIMI Ark. Elina MANUSHI Ark. Lorenc Basho
DATA:	SHKALLA:
Gusht 2021	1:1.00

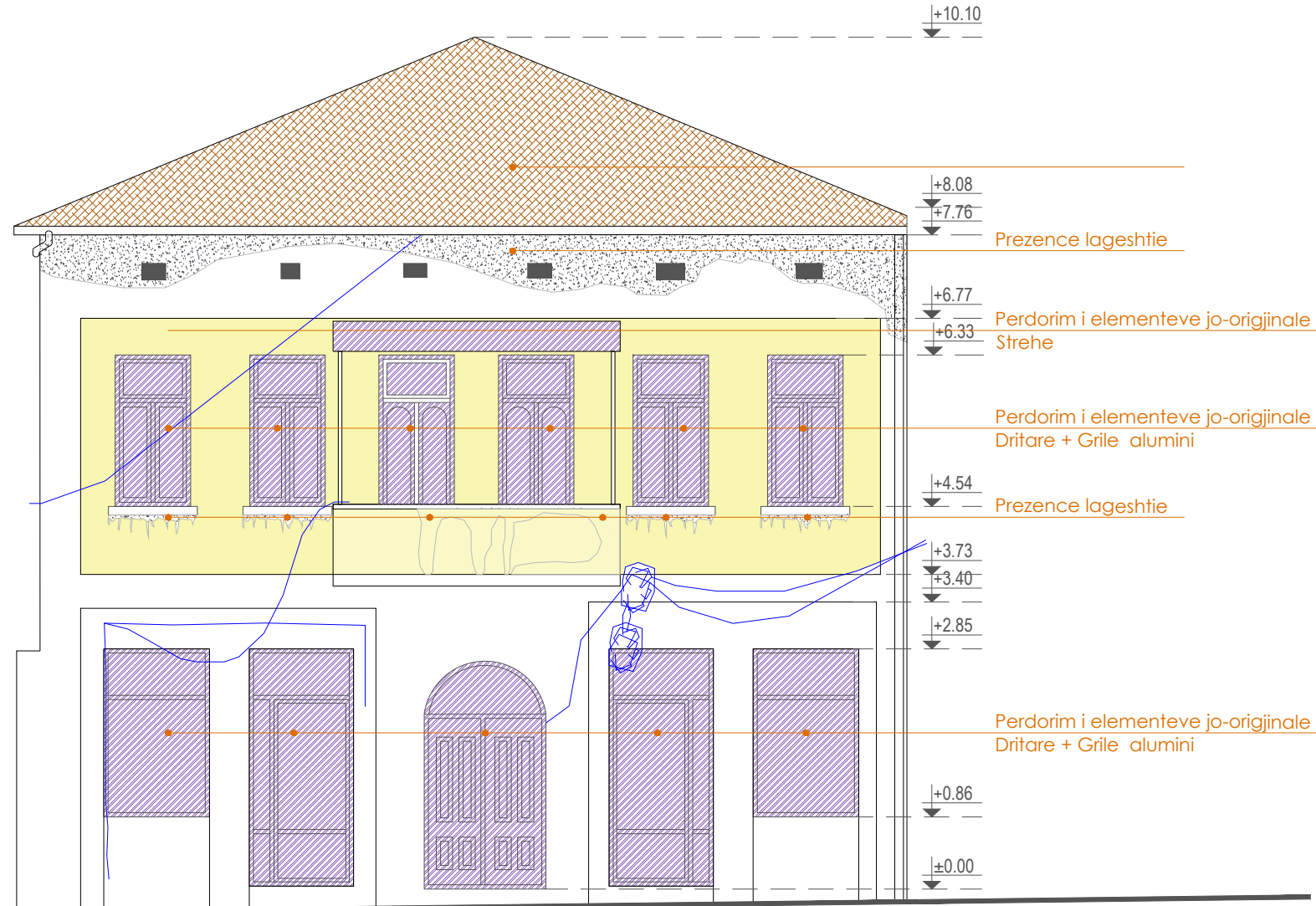

Çati e degrad

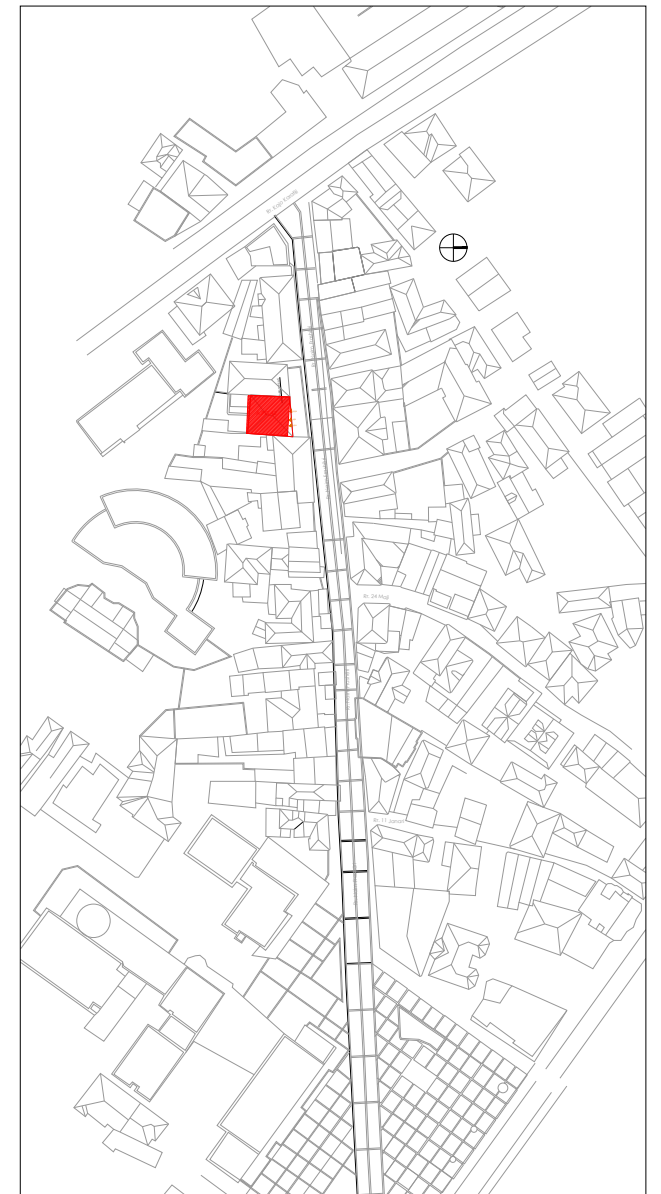

Materiali

	Pilaka Pilaka ose pllaka të vegjla në material anjlor, kockë guri ose aqer dhe me ngjyrë duke filluar nga kulja në të kuqe, nga e cila në të zezë.		Materiale guri Guri natyral i ndur ose të punuar, dekorativ ose struktural me sipërfaqe dhe ngjyrë të ndryshueshme.		Pilaka Pilaka ose pllaka të vegjla në material anjlor, kockë guri ose aqer dhe me ngjyrë duke filluar nga kulja në të kuqe, nga e cila në të zezë.
	Suva Shitesë mbrojtëse muratore që ngarëhet me një funksion estetik.		Materiale druri Të gjithë elementët me bazë druri, nga druri i mov deri në lamuar dhe elementëve prej dru/braveve struktural, dyer dhe dritare, grila, panele clipboard...		Materiale guri Guri natyral i ndur ose të punuar, dekorativ ose struktural me sipërfaqe dhe ngjyrë të ndryshueshme.
	Liaq gëlqeroje Përzierje e lëvizshme, rres ose lloj tjetër të inerte dhe uji që përdoret si lëvizës gëlqerës.		Materiale druri i lakuar Të gjithë elementët me bazë druri, nga druri i mov deri në lamuar dhe elementëve prej dru/braveve struktural, dyer dhe dritare, grila, panele clipboard...		Materiale guri Guri natyral i ndur ose të punuar, dekorativ ose struktural me sipërfaqe dhe ngjyrë të ndryshueshme.
	Liaq çimentoje për ambiente të brendshme Konglomerat i basuar në çimento me një matricë të hollë, sipërfaqe të lëmuar dhe ngjyrë që të ndryshueshme.		Materiale metalik Objekte ose perbejë metalikë me sipërfaqe të trajtuar ose të përcaktuar (çeliku, hekur, guri, lëvizje...)		Materiale guri Guri natyral i ndur ose të punuar, dekorativ ose struktural me sipërfaqe dhe ngjyrë të ndryshueshme.
	Liaq çimentoje për jashtë Konglomerat i basuar në çimento me matricë të hollë, sipërfaqe të lëmuar dhe ngjyrë që të ndryshueshme.		Materiale plastik Materiali të ngjyera ose të përcaktuar polimer me sipërfaqe të lëmuara dhe ngjyrë të ndryshueshme (PVC, lëksi me fije qelqi, gome...)		Materiale guri Guri natyral i ndur ose të punuar, dekorativ ose struktural me sipërfaqe dhe ngjyrë të ndryshueshme.

Degradimet

	Mermer Shkembë metamorfik që përbehet kryesisht nga karbonat kalcium.		Xham Material i ngjyeshëm, i përbërë ose i punuar me karakteristika të ndryshueshme (transparencë, përfundim, ngjyrë...)		Antropik Ndryshimi që ndodh me pigmentin dekorativ dhe të lokalizuar të sipërfaqes; ka të bëjë me pruritë e materialit të huq në substrat (pobryshk, bojë...)
	Xham Material i ngjyeshëm, i përbërë ose i punuar me karakteristika të ndryshueshme (transparencë, përfundim, ngjyrë...)		Pamundësi në rievim Objekte ose perbejë metalikë me sipërfaqe të trajtuar ose të përcaktuar (çeliku, hekur, guri, lëvizje...)		Pishja e drurit Degradim biologjik i drurit.
	Gjeryerje Proces natyror dhe i përdhryshëm i konsumit të ngathtë dhe të vazhdueshëm të një materiali.		Deformim Ndryshimi i formës që ndikon në tërë trashësinë e materialit.		Myshik Degradim biologjik i drurit.
	Depozitim sipërfaqësor Alteracione dështive afatgjatë të materialit tërësi të vana natyrale (polvere, terrico, guano...)		Patina Ndryshimi i kulturës në modifikimet natyrore të sipërfaqes së materialit që nuk mund të lidhen me dukuritë e dukshme të degradimit dhe që mund të perceptohen si një variant i ngjyrës origjinale të materialit.		Erozion Degradimi për shkak të ekspozitë të materialit nga sipërfaqja.
	Pulverizim materiali Shkaktimi që ndodh me rritjen spontane të materialit në formën e pajtuar ose lëvizëse.		Ekzfolim Degradimi i manifestuar nga shkopja, e ndjekur shpesh nga një rënie, e një ose më shumë shtrënaqerë sipërfaqësore dhe mbledhëse rreth tyre (fletë).		Kapilaritet Kufiri i dukurisë në kapilaritet të ujit, manifestohet nga formimi i shkëlqimit dhe humbja e materialit.
	Carje sipërfaqësore Degradimi për shkak të zgjidhjes së vazhdueshme të materialit dhe që mund të përfaqësojë zhvendosjen reciproke të pjesëve.		Star crack + Erosion Frakturime të stela + Erosione.		Vegetation Fajta e përdorur kur ka lloje, myshqer dhe bime.
	Patine Biologjike Shitesë e hollë, e butë dhe homogjene, që përmbahet në sipërfaqe dhe me natyrë të dukshme biologjike, me ngjyrë të ndryshueshme, kryesisht jeshile, të cilat mund të përmbahet pluhur, tona...		Shperberje Degradimi për shkak të dështimit të karakterizuar nga shkopja e kolektivave ose kolektivave nën stres mekanik minimal.		Kapilaritet Kufiri i dukurisë në kapilaritet të ujit, manifestohet nga formimi i shkëlqimit dhe humbja e materialit.

- Shënime të rëndësishme**
1. Projekti i dokumentuar është në fazën e projektit të zbatimit;
 2. Projekti pasqyron problematikat e objekteve ekzistuese të cilat do të restaurohen sipas kriterëve të përcaktuara nga Ligji Nr. 27/2018 "Për trashëgiminë Kulturore dhe Muzetë";
 3. Për çdo ndryshim të nevojshëm do të realizohen nëpërmjet autoritetit kontraktor.

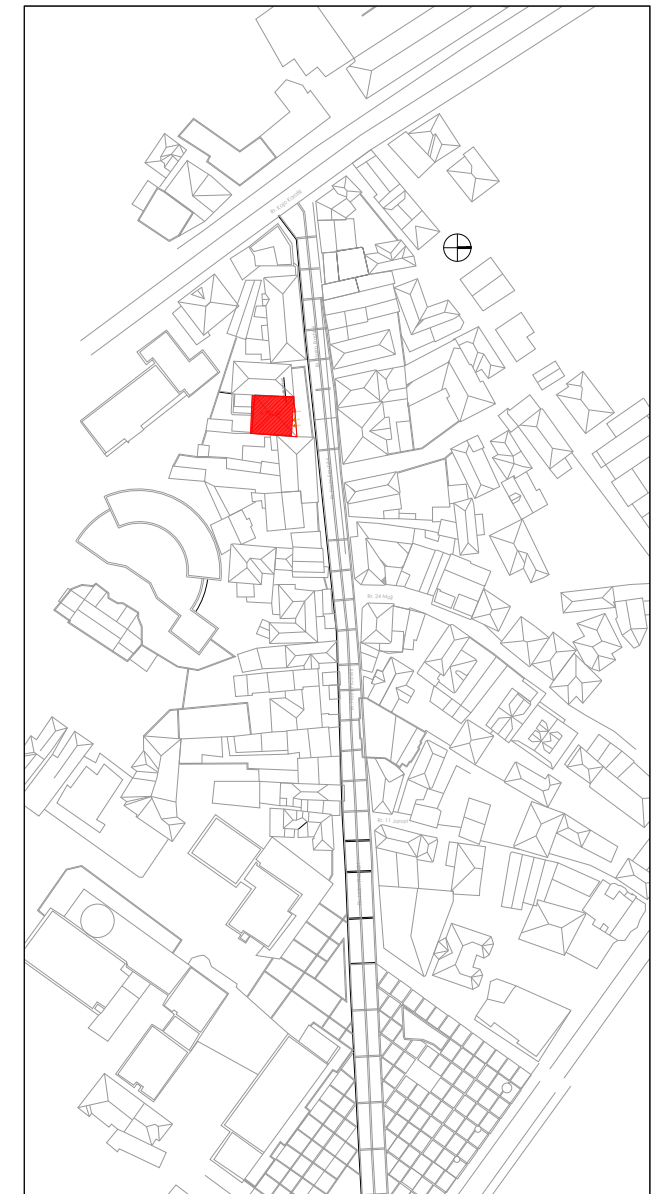
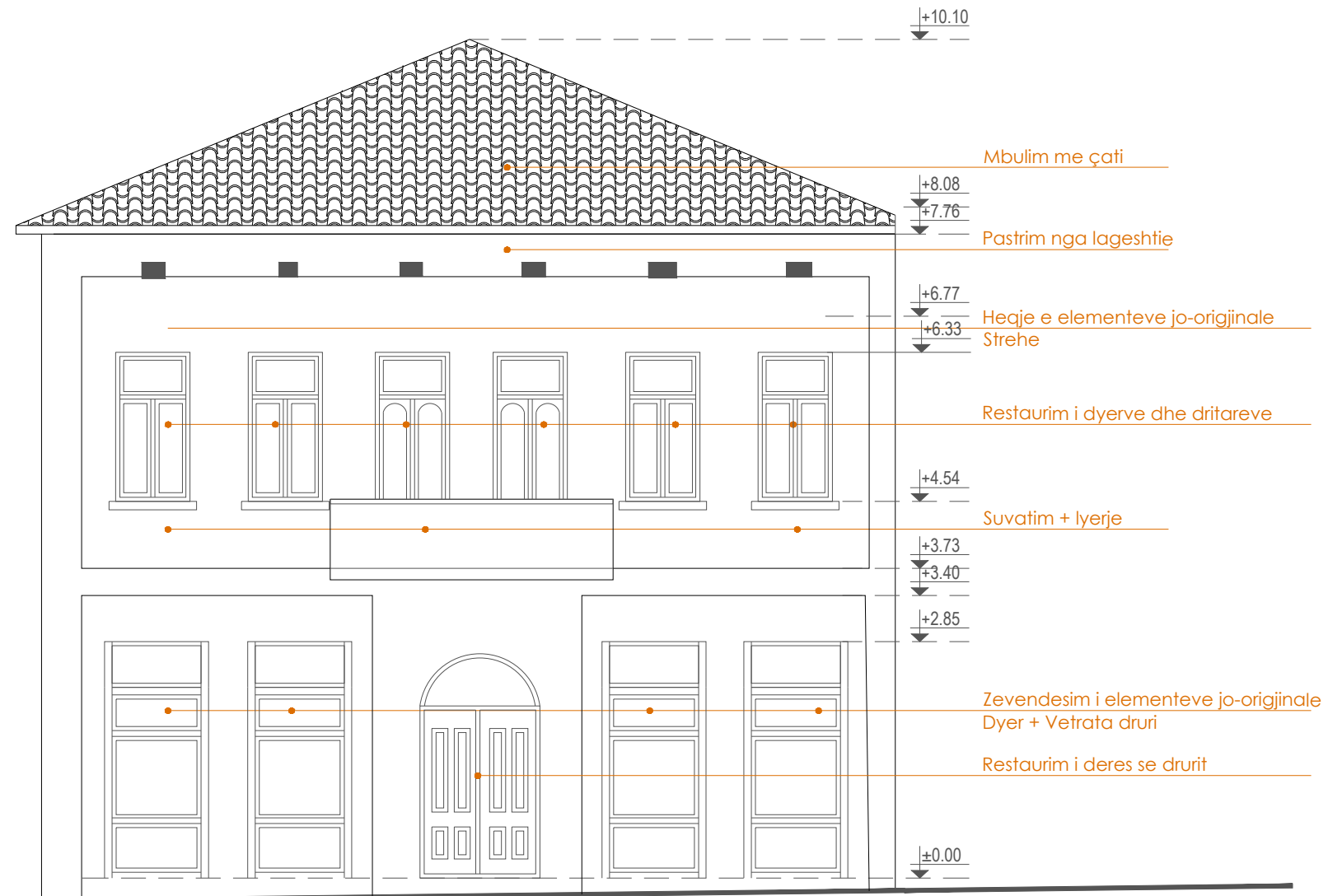

Shënime të rëndësishme

1. Projekti i dokumentuar është në fazën e projektit të zbatimit;
2. Projekti pasqyron problematikat e objekteve ekzistuese të cilat do të restaurohen sipas kriteve të përcaktuara nga Ligji Nr. 27/2018 "Për trashëgiminë Kulturore dhe Muzetë";
3. Për çdo ndryshim të nevojshëm do të realizohen nëpërmjet autoritetit kontraktor.

Rruga "DASHI VASHI" nr.156 Tiranë
 Mobil: 0355 49 20 38 848
 e-mail: ark@topore@yahoo.com
 e-mail: ark@topore@sphaera.al



RESTAURIMI DHE RIKUALIFIKIMI URBAN I QENDRES HISTORIKE DHE ZONES SE MBROJTUR TE QYTETIT TE POGRADECIT

Autoriteti Kontraktor:	Bashkia Pogradec
Seksioni Emërtimi i vizatimit:	RESTAURIMI DHE RIKUALIFIKIMI URBAN I QENDRES HISTORIKE DHE ZONES SE MBROJTUR TE QYTETIT TE POGRADECIT Objekti A.PG.42_Pamja nga Veriu pas nderhyrjes
FAZA E PROJEKTIT:	GRUPI I PROJEKTIMIT:
Projekt zbatimi	"SPHAERA" sh.p.k.
NUMRI I VIZATIMIT:	Ing. Arkid TOPORE Ark. Iva MEZEZI
A-A.PG.42_05	Ing. Rest. Genc SAMIMI Ark. Elina MANUSHI Ark. Lorenc Basho
DATA:	SHKALLA:
Gusht 2021	1:1.00

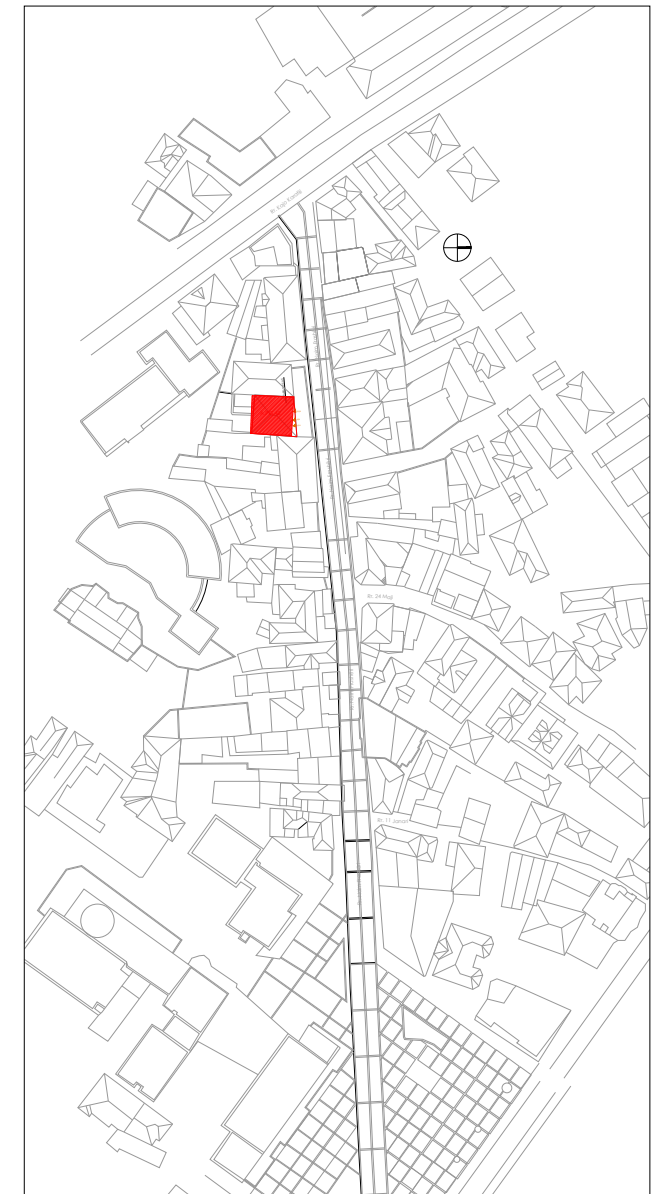

Shënime të rëndësishme

1. Projekti i dokumentuar është në fazën e projektit të zbatimit;
2. Projekti pasqyron problematikat e objekteve ekzistuese të cilat do të restaurohen sipas kriteve të përcaktuara nga Ligji Nr. 27/2018 "Për trashëgiminë Kulturore dhe Muzetë";
3. Për çdo ndryshim të nevojshëm do të realizohen nëpërmjet autoritetit kontraktor.

Rruga "DADIM VASHI" nr.156 Tiranë
 Mobil: 06355 49 20 38 848

e-mail: ajkidopore@yahoo.com
 e-mail: ajkidopore@sphaera.al



RESTAURIMI DHE RIKUALIFIKIMI URBAN I QENDRES HISTORIKE DHE ZONES SE MBROJTUR TE QYTETIT TE POGRADECIT

Autoriteti Kontraktor:	Bashkia Pogradec
Seksioni Emërtimi i vizatimit:	RESTAURIMI DHE RIKUALIFIKIMI URBAN I QENDRES HISTORIKE DHE ZONES SE MBROJTUR TE QYTETIT TE POGRADECIT Objekti A.PG.42_Fasada teknike
FAZA E PROJEKTIT:	GRUPI I PROJEKTIMIT:
Projekt zbatimi	"SPHAERA" sh.p.k
NUMRI I VIZATIMIT:	Ing. Arkid TOPORE Ark. Iva MEZEZI Ing. Rest. Genc SAMIMI Ark. Elina MANUSHI Ark. Lorenc Basho
A-A.PG.42_06	
DATA:	SHKALLA:
Gusht 2021	1:1.00

NDRICIMI NE FASADE

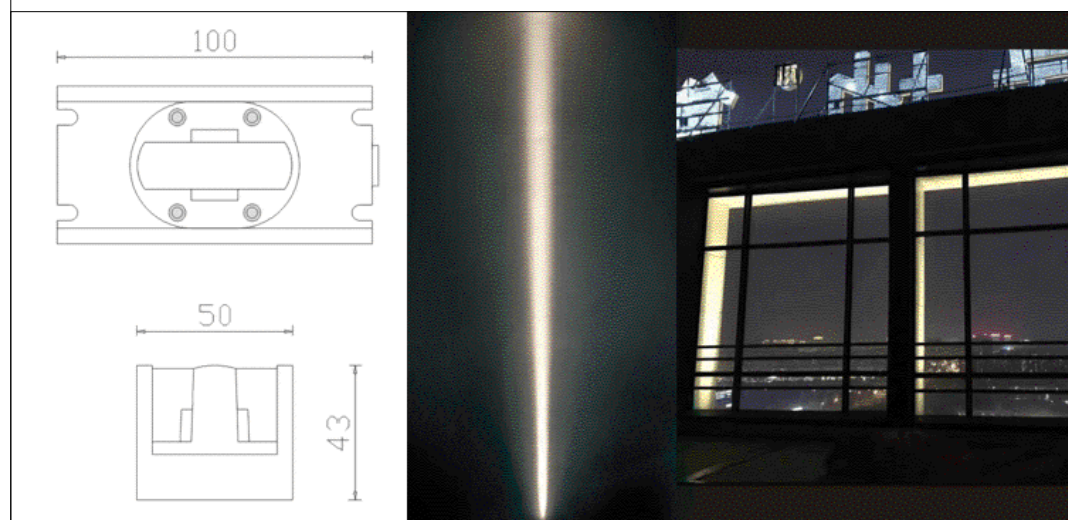
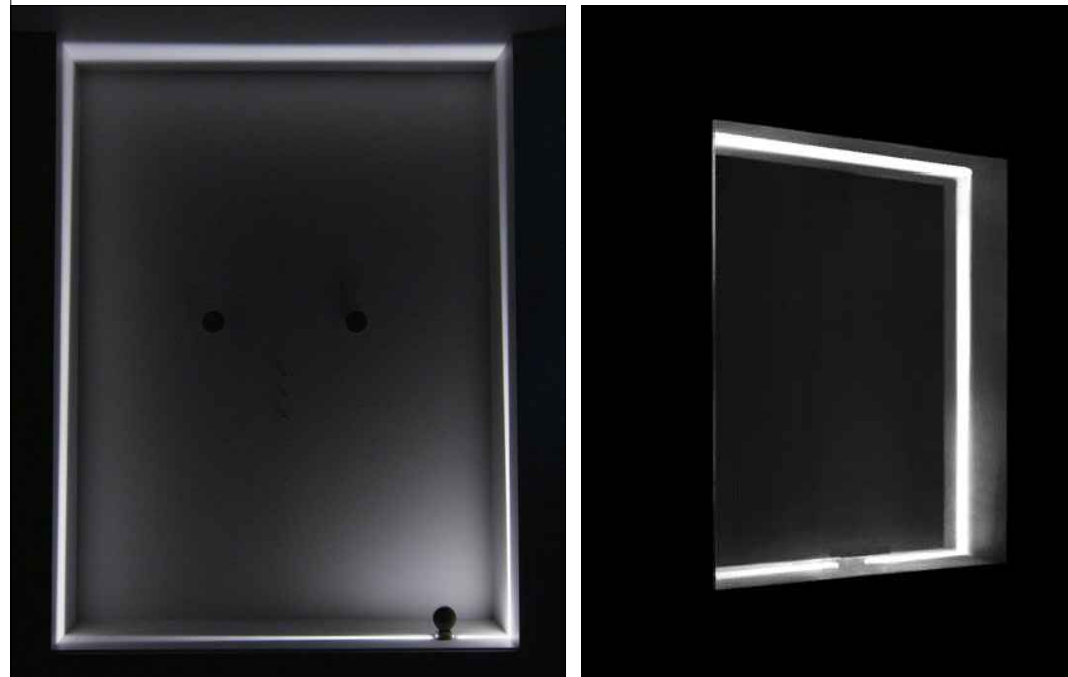
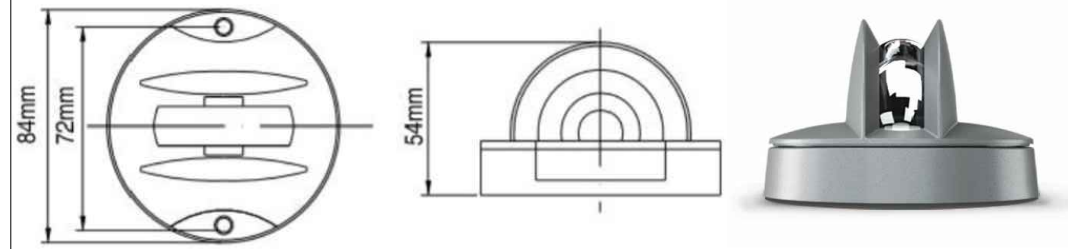

POZICIONIMI NË HARTË_ZONA A

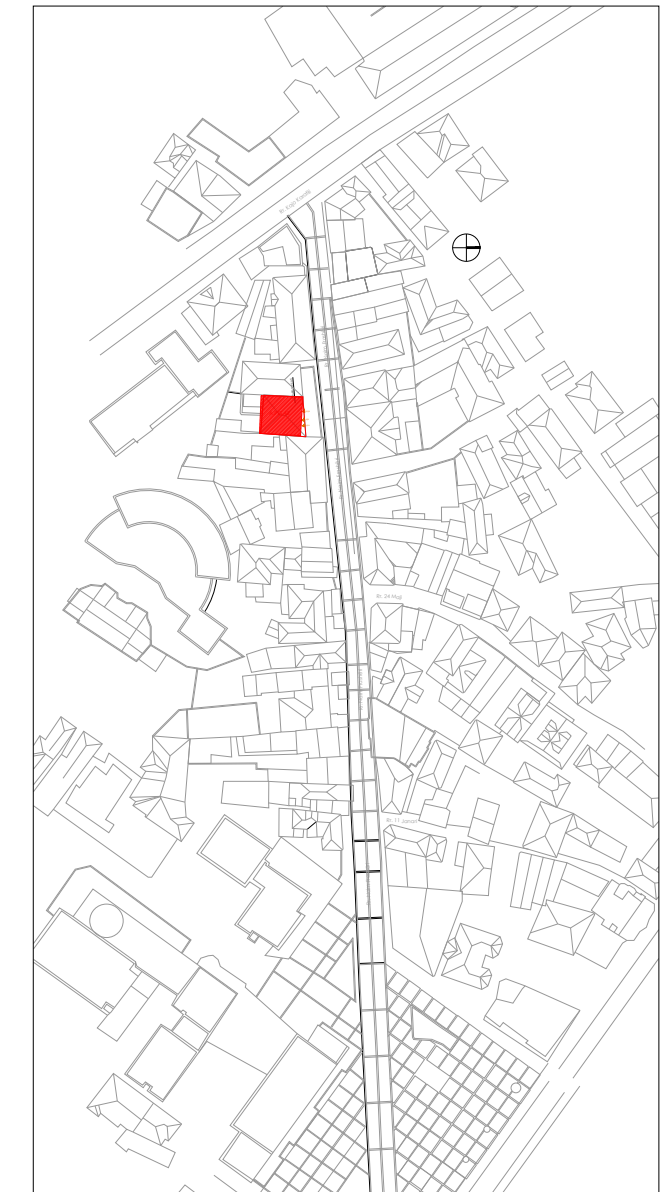

Shënime të rëndësishme

1. Projekti i dokumentuar është në fazën e projektit të zbatimit;
2. Projekti pasqyron problematikat e objekteve ekzistuese të cilat do të restaurohen sipas kriteve të përcaktuara nga Ligji Nr. 27/2018 "Për trashëgiminë Kulturore dhe Muzetë";
3. Për çdo ndryshim të nevojshëm do të realizohen nëpërmjet autoritetit kontraktor.

Rruga "DASHI VASHI" nr.106 Tiranë
 Mobe 00355 49 20 38 848

e-mail: gjid@sporaeshoo.com
 e-mail: gjid@sporaeshoo.al



RESTAURIMI DHE RIKUALIFIKIMI URBAN I QENDRES HISTORIKE DHE ZONES SE MBROJTUR TE QYTETIT TE POGRADECIT

Autoriteti Kontraktor:	Bashkia Pogradec
Seksioni Emërtimi i vizatimit:	RESTAURIMI DHE RIKUALIFIKIMI URBAN I QENDRËS HISTORIKE DHE ZONËS SË MBROJTUR TË QYTETIT TË POGRADECIT Objekti A.PG.42_NDRICIMI NE FASADE
FAZA E PROJEKTIIT:	GRUPI I PROJEKTIIT:
Projekt zbatimi	"SPHAERA" sh.p.k
NUMRI I VIZATIMIT:	Ing. Aklid TOPORE Ark. Iva MEZEZI
A-A.PG.42_07	Ing. Rest. Genc SAMIMI Ark. Elina MANUSHI Ark. Lorenc Basho
DATA:	SHKALLA:
Gusht 2021	1:1.00

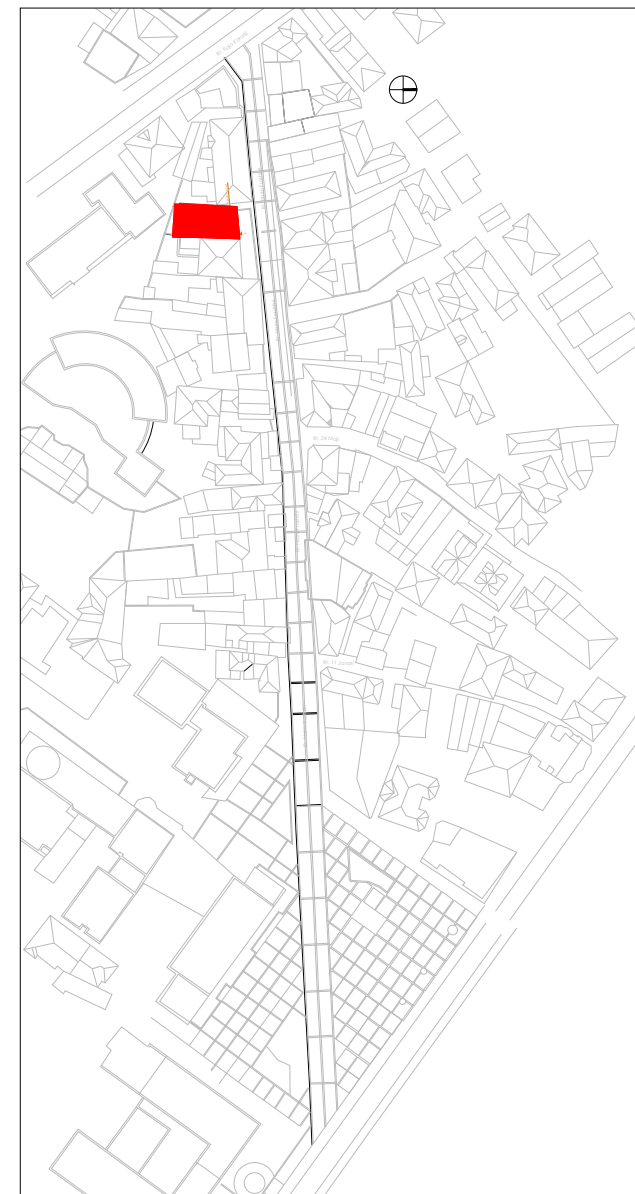
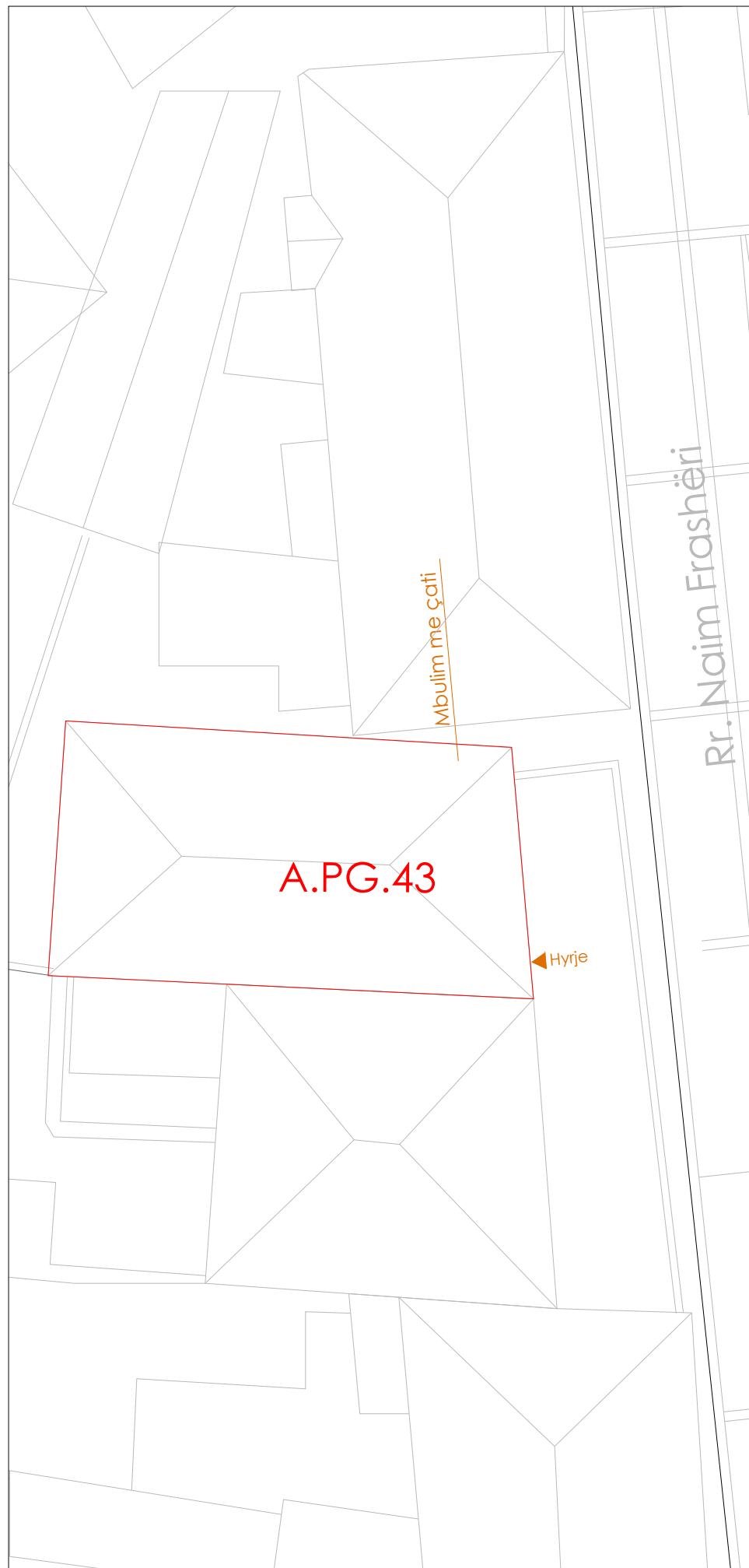

Shënime të rëndësishme

1. Projekti i dokumentuar është në fazën e projektit të zbatimit;
2. Projekti pasqyron problematikat e objekteve ekzistuese të cilat do të restaurohen sipas kriterëve të përcaktuara nga Ligji Nr. 27/2018 "Për trashëgiminë Kulturore dhe Muzetë";
3. Për çdo ndryshim të nevojshëm do të realizohen nëpërmjet autoritetit kontraktor.

Rruga "DADIM VAKRI" nr.106 Tiranë
 Mobil: 03555 49 20 38 848

e-mail: gjilatopore@spheera.com
 e-mail: gjilatopore@spheera.al



RESTAURIMI DHE RIKUALIFIKIMI URBAN I QENDRES HISTORIKE DHE ZONËS SË MBROJTUR TË QYTETIT TË POGRADECIT

Autoriteti Kontraktor:	Bashkia Pogradec
Seksioni Emërtimi i vizatimit:	RESTAURIMI DHE RIKUALIFIKIMI URBAN I QENDRËS HISTORIKE DHE ZONËS SË MBROJTUR TË QYTETIT TË POGRADECIT Objekti A.PG.43_Planvendosje_gjendja ekzistuese
FAZA E PROJEKTIT:	GRUPI I PROJEKTIMIT:
Projekt zbatimi	"SPHAERA" sh.p.k
NUMRI I VIZATIMIT:	Ing. Akgid TOPORE Ark. Iva MEZEZI
A-A.PG.43_01	Ing. Rest. Genc SAMIMI Ark. Elina MANUSHI Ark. Lorenc BASHO
DATA:	SHKALLA:
Gusht 2021	1:1.00

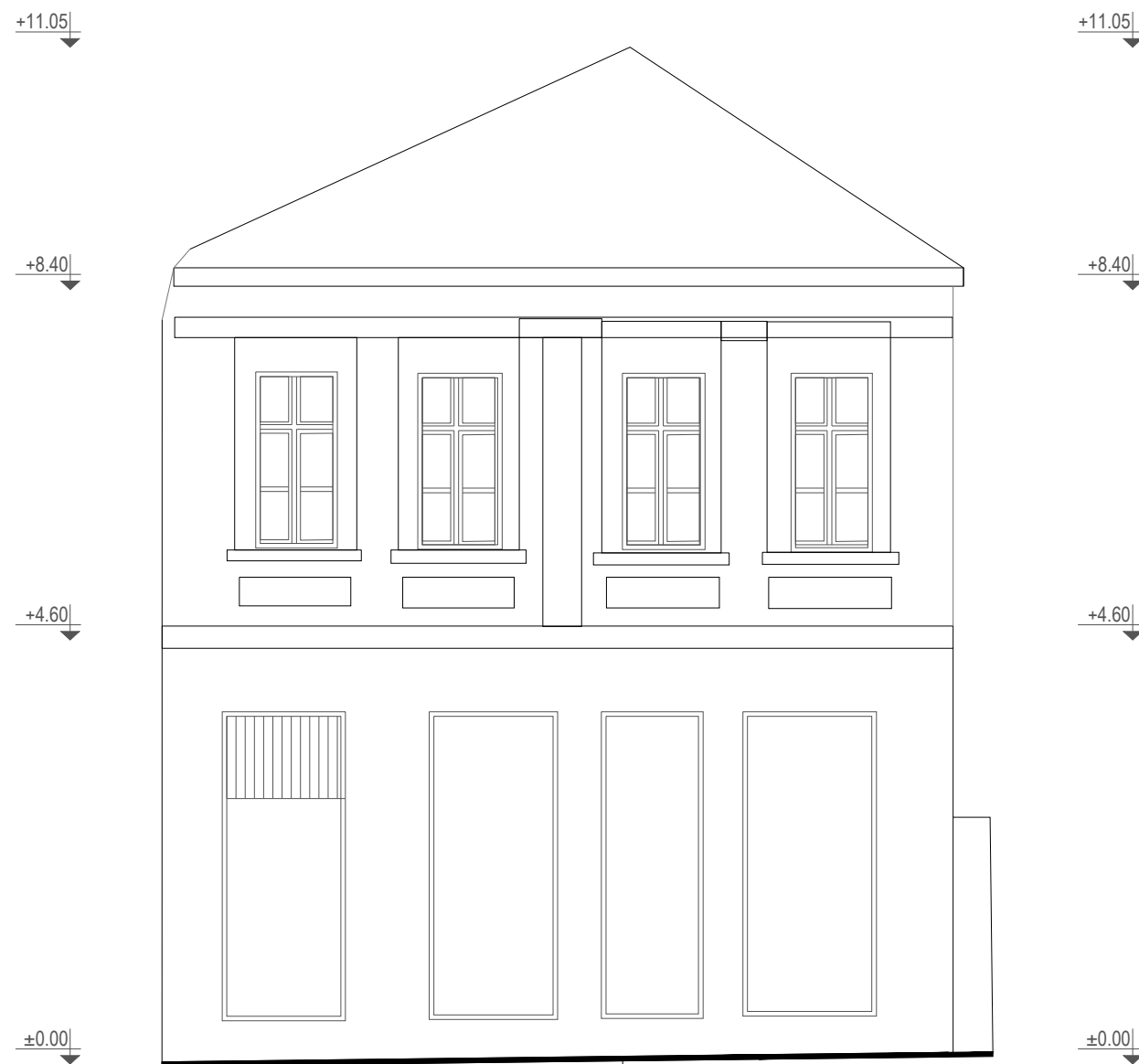

Shënime të rëndësishme

1. Projekti i dokumentuar është në fazën e projektit të zbatimit;
2. Projekti pasqyron problematikat e objekteve ekzistuese të cilat do të restaurohen sipas kriterëve të përcaktuara nga Ligji Nr. 27/2018 "Për trashëgiminë Kulturore dhe Muzetë";
3. Për çdo ndryshim të nevojshëm do të realizohen nëpërmjet autoritetit kontraktor.

Rruga "DASHI VAKRI" nr 156 Tiranë
 Mobil: 06355 49 20 38 848
 e-mail: gjk@topore@yahoo.com
 e-mail: gjk@topore@sphaera.al



RESTAURIMI DHE RIKUALIFIKIMI URBAN I QENDRES HISTORIKE DHE ZONËS SË MBROJTUR TË QYTETIT TË POGRADECIT

Autoriteti Kontraktor:	Bashkia Pogradec
Seksioni Emërtimi i vizatimit:	RESTAURIMI DHE RIKUALIFIKIMI URBAN I QENDRËS HISTORIKE DHE ZONËS SË MBROJTUR TË QYTETIT TË POGRADECIT Objekti A-PG.43_GJENDJA EKZISTUESE
FAZA E PROJEKTIT:	GRUPI I PROJEKTIMIT:
Projekt zbatimi	"SPHAERA" sh.p.k
NUMRI I VIZATIMIT:	Ing. Akgid TOPORE Ark. Iva MEZEZI
A-A.PG.43_02	Ing. Rest. Genc SAMIMI Ark. Elina MANUSHI Ark. Lorenc BASHO
DATA:	SHKALLA:
Gusht 2021	1:1.00