

**Shënime të rëndësishme**

1. Projekti i dokumentuar është në fazën e projektit të zbatimit
2. Projekti pasqyron problematikat e objekteve ekzistuese të cilat do të restaurohen sipas kriterëve të përcaktuara nga Ligji Nr. 27/2018 "Për trashëgiminë Kulturore dhe Muzetë";
3. Për çdo ndryshim të nevojshëm do të realizohen nëpërmjet autoritetit kontraktor.

Rruga "DASHI VASHI" nr 106 Tiranë  
 Mobil: 0355 49 20 38 848  
 e-mail: gjid@opore@yahoo.com  
 e-mail: gjid@opore@sphaera.al



**RESTAURIMI DHE RIKUALIFIKIMI URBAN I QENDRES HISTORIKE DHE ZONES SE MBROJTUR TE QYTETIT TE POGRADECIT**

<b>Autoriteti Kontraktor:</b>	Bashkia Pogradec
<b>Seksioni   Emërtimi i vizatimit:</b>	RESTAURIMI DHE RIKUALIFIKIMI URBAN I QENDRËS HISTORIKE DHE ZONËS SË MBROJTUR TË QYTETIT TË POGRADECIT Objekti B.PG.14_ANALIZA E NDERHYRJEVE NE FASADE
<b>FAZA E PROJEKTIT:</b>	<b>GRUPI I PROJEKTIMIT:</b>
Projekt zbatimi	"SPHAERA" sh.p.k.
<b>NUMRI I VIZATIMIT:</b>	Ing. Aklid TOPORE Ark. Iva MEZEZI
A-B.PG.14_05	Ing. Rest. Genc SAMIMI Ark. Elina MANUSHI Ark. Lorenc BASHO
<b>DATA:</b>	<b>SHKALLA:</b>
Gusht 2021	1:1.00

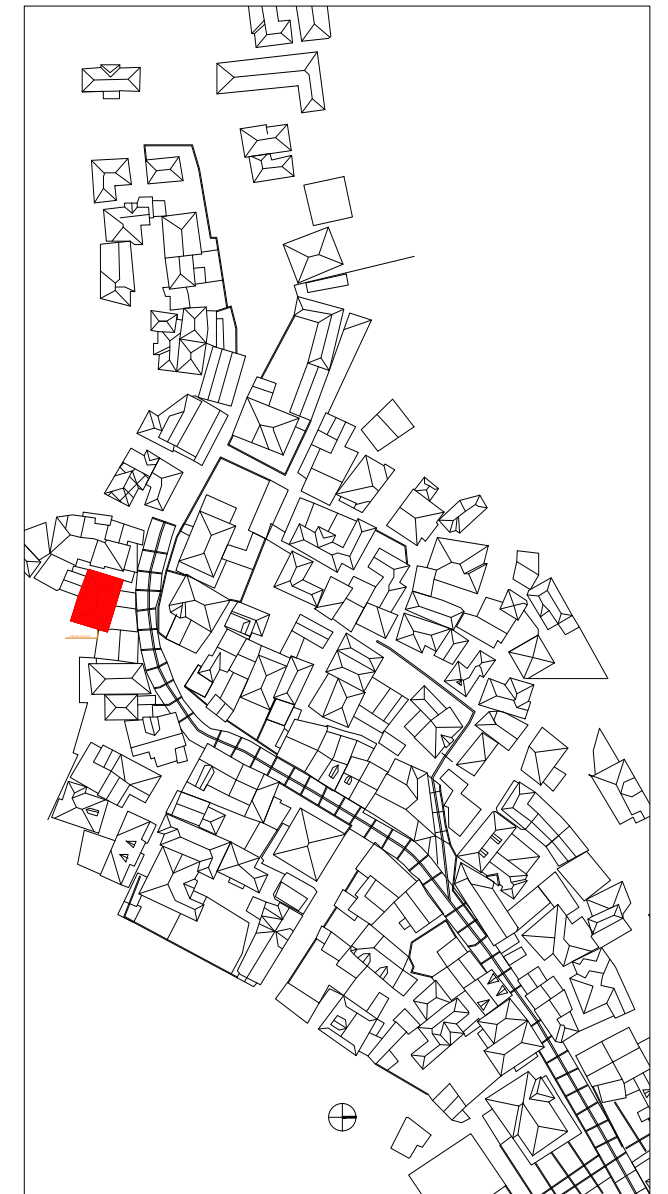

**Shënime të rëndësishme**

1. Projekti i dokumentuar është në fazën e projektit të zbatimit
2. Projekti pasqyron problematikat e objekteve ekzistuese të cilat do të restaurohen sipas kriterëve të përcaktuara nga Ligji Nr. 27/2018 "Për trashëgiminë Kulturore dhe Muzetë";
3. Për çdo ndryshim të nevojshëm do të realizohen nëpërmjet autoritetit kontraktor.

Rruga "DASHI VASHI" nr.106 Tiranë  
 Mobil: 0355 49 20 38 848  
 e-mail: ark@topore@yahoo.com  
 e-mail: ark@topore@sphaera.al



**RESTAURIMI DHE RIKUALIFIKIMI URBAN I QENDRES HISTORIKE DHE ZONES SE MBROJTUR TE QYTETIT TE POGRADECIT**

<b>Autoriteti Kontraktor:</b>	Bashkia Pogradec
<b>Seksioni   Emërtimi i vizatimit:</b>	RESTAURIMI DHE RIKUALIFIKIMI URBAN I QENDRES HISTORIKE DHE ZONES SE MBROJTUR TE QYTETIT TE POGRADECIT Objekti B.PG.14_FASADA TEKNIKE
<b>FAZA E PROJEKTIT:</b>	<b>GRUPI I PROJEKTIMIT:</b>
Projekt zbatimi	"SPHAERA" sh.p.k.
<b>NUMRI I VIZATIMIT:</b>	Ing. Aklid TOPORE Ark. Iva MEZEZI
A-B.PG.14_06	Ing. Rest. Genc SAMIMI Ark. Elina MANUSHI Ark. Lorenc BASHO
<b>DATA:</b>	<b>SHKALLA:</b>
Gusht 2021	1:1.00

NDRICIMI NE FASADE

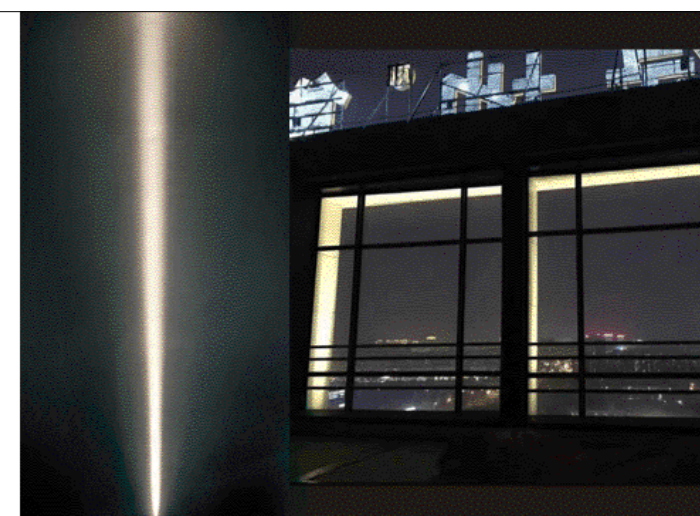
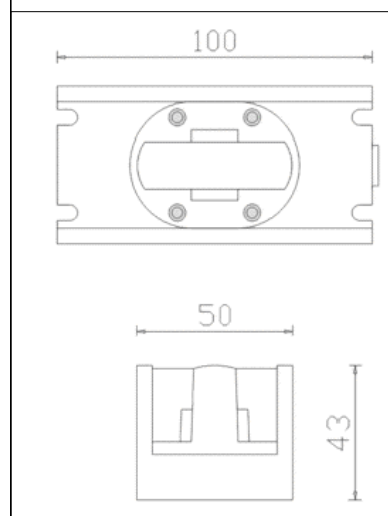
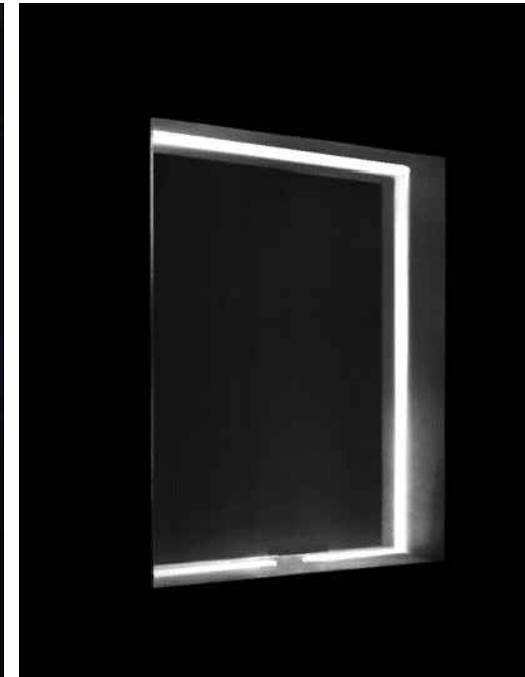
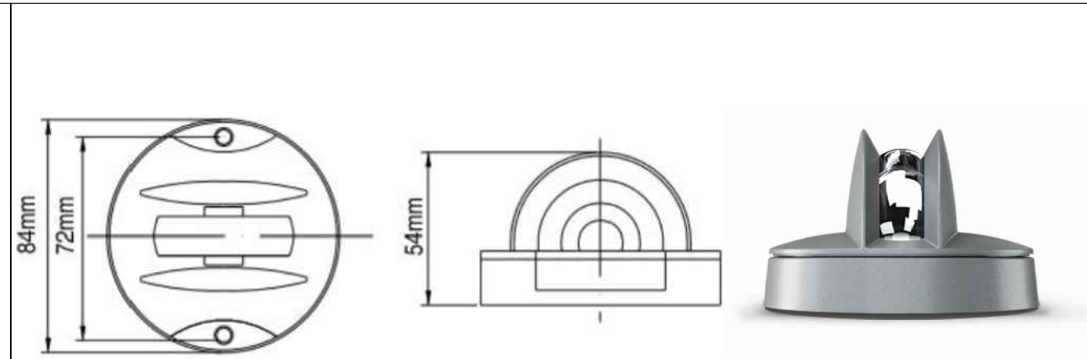

POZICIONIMI NË HARTË\_ZONA B

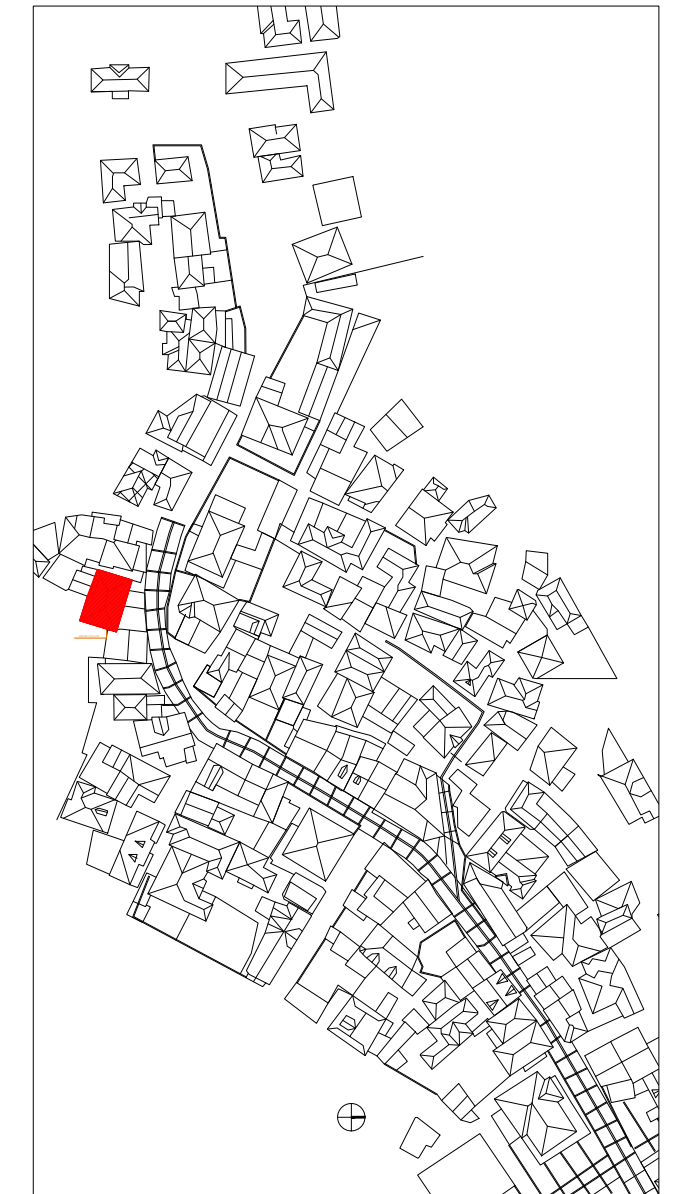

Shënime të rëndësishme

1. Projekti i dokumentuar është në fazën e projektit të zbatimit
2. Projekti pasqyron problematikat e objekteve ekzistuese të cilat do të restaurohen sipas kriterëve të përcaktuara nga Ligji Nr. 27/2018 "Për trashëgiminë Kulturore dhe Muzetë";
3. Për çdo ndryshim të nevojshëm do të realizohen nëpërmjet autoritetit kontraktor.

Rruga "DASHI VASHI" nr 106 Tiranë  
 Mobi 00355 49 20 38 848

e-mail: aji@topore@yahoo.com  
 e-mail: aji@topore@sphaera.al



**RESTAURIMI DHE RIKUALIFIKIMI URBAN I QENDRES HISTORIKE DHE ZONES SE MBROJTUR TE QYTETIT TE POGRADECIT**

<b>Autoriteti Kontraktor:</b>	Bashkia Pogradec
<b>Seksioni   Emërtimi i vizatimit:</b>	RESTAURIMI DHE RIKUALIFIKIMI URBAN I QENDRËS HISTORIKE DHE ZONËS SË MBROJTUR TË QYTETIT TË POGRADECIT Objekti B.PG.14_NDRICIMI NE FASADE
<b>FAZA E PROJEKTIT:</b>	<b>GRUPI I PROJEKTIMIT:</b>
Projekt zbatimi	"SPHAERA" sh.p.k
<b>NUMRI I VIZATIMIT:</b>	Ing. Ajiqid TOPORE Ark. Iva MEZEZI
A-B.PG.14_07	Ing. Rest. Genc SAMIMI Ark. Elina MANUSHI Ark. Lorenc BASHO
<b>DATA:</b>	<b>SHKALLA:</b>
Gusht 2021	1:1.00



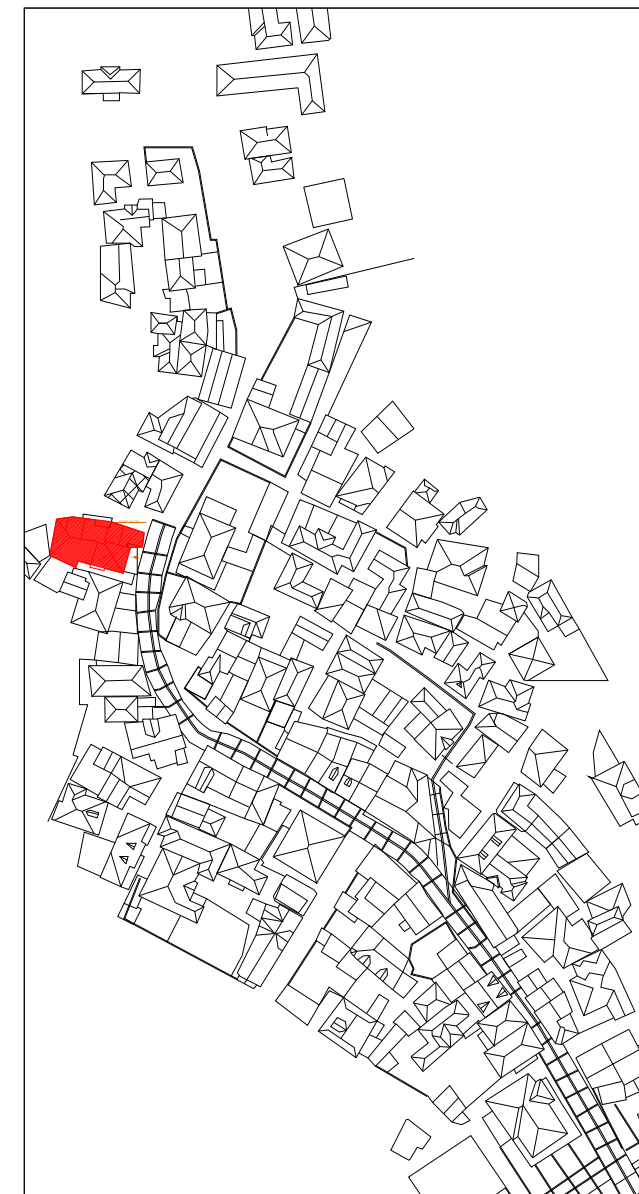
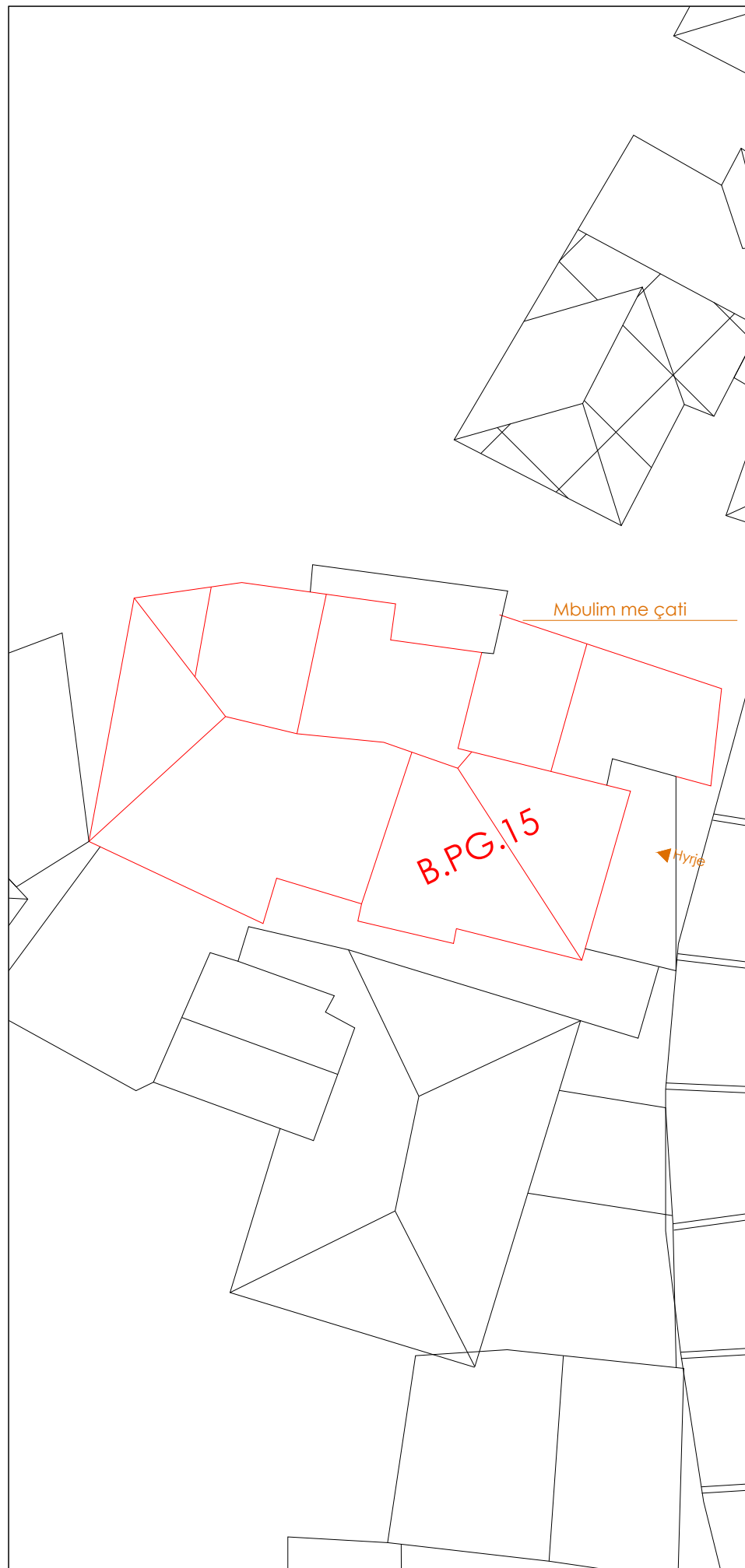

**Shënime të rëndësishme**

1. Projekti i dokumentuar është në fazën e projektit të zbatimit
2. Projekti pasqyron problematikat e objekteve ekzistuese të cilat do të restaurohen sipas kriterëve të përcaktuara nga Ligji Nr. 27/2018 "Për trashëgiminë Kulturore dhe Muzetë";
3. Për çdo ndryshim të nevojshëm do të realizohen nëpërmjet autoritetit kontraktor.

Rruga "DASHI VASHI" nr.156 Tiranë  
 Mobil: 00355 49 20 38 848

e-mail: gjidtopore@ychoo.com  
 e-mail: gjidtopore@sphaera.al



**RESTAURIMI DHE RIKUALIFIKIMI URBAN I QENDRES HISTORIKE DHE ZONËS SË MBROJTUR TË QYTETIT TË POGRADECIT**

<b>Autoriteti Kontraktor:</b>	Bashkia Pogradec
<b>Seksioni   Emërtimi i vizatimit:</b>	RESTAURIMI DHE RIKUALIFIKIMI URBAN I QENDRËS HISTORIKE DHE ZONËS SË MBROJTUR TË QYTETIT TË POGRADECIT Objekti B.PG.15_Gjendja ekzistuese, Planvendosje
<b>FAZA E PROJEKTIT:</b>	<b>GRUPI I PROJEKTIMIT:</b>
Projekt zbatimi	"SPHAERA" sh.p.k
<b>NUMRI I VIZATIMIT:</b>	Ing. Aklid TOPORE Ark. Iva MEZEZI
A-B.PG.15_01	Ing. Rest. Genc SAMIMI Ark. Elina MANUSHI Ark. Lorenc BASHO
<b>DATA:</b>	<b>SHKALLA:</b>
Gusht 2021	1:1.00



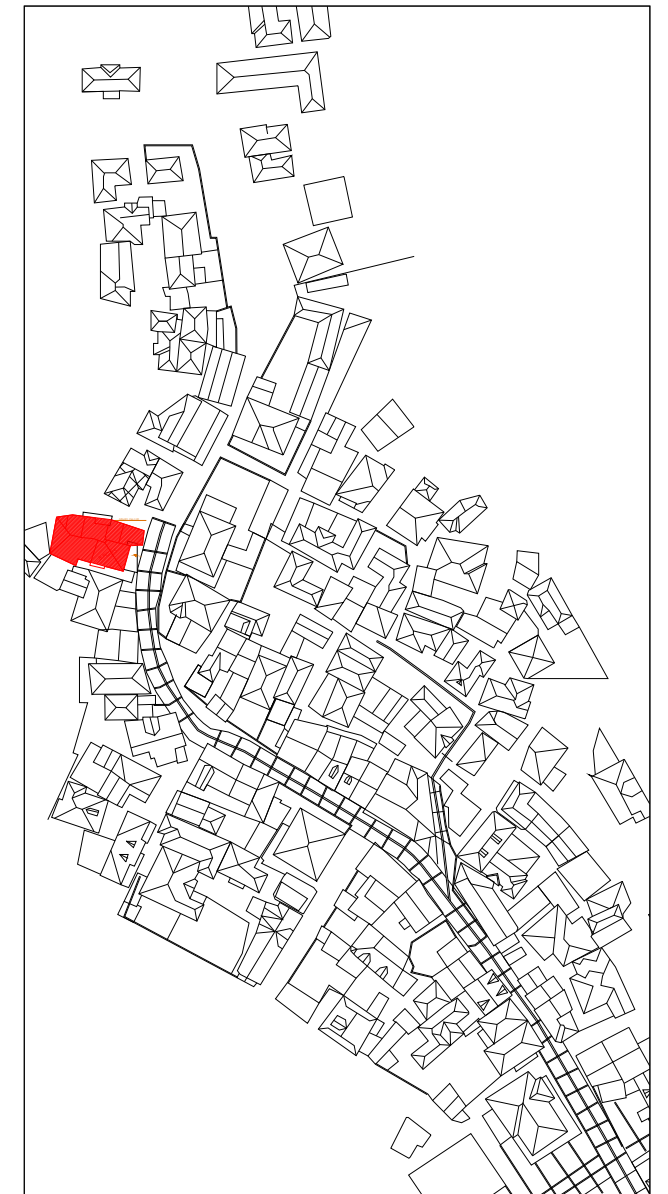

Shënime të rëndësishme

1. Projekti i dokumentuar është në fazën e projektit të zbatimit
2. Projekti pasqyron problematikat e objekteve ekzistuese të cilat do të restaurohen sipas kriterëve të përcaktuara nga Ligji Nr. 27/2018 "Për trashëgiminë Kulturore dhe Muzetë";
3. Për çdo ndryshim të nevojshëm do të realizohen nëpërmjet autoritetit kontraktor.

Rruga "DASHI VASHI" nr.156 Tiranë  
 Mobil: 03555 49 20 38 848

e-mail: gjidtopore@yahoo.com  
 e-mail: gjidtopore@sphaera.al



**RESTAURIMI DHE RIKUALIFIKIMI URBAN I QENDRES HISTORIKE DHE ZONES SE MBROJTUR TE QYTETIT TE POGRADECIT**

<b>Autoriteti Kontraktor:</b>	Bashkia Pogradec
<b>Seksioni   Emërtimi i vizatimit:</b>	RESTAURIMI DHE RIKUALIFIKIMI URBAN I QENDRES HISTORIKE DHE ZONES SE MBROJTUR TE QYTETIT TE POGRADECIT Objekti B.PG.15_Pamja nga veriu, rilevimi gjeometrik
<b>FAZA E PROJEKTIT:</b>	<b>GRUPI I PROJEKTIMIT:</b>
Projekt zbatimi	"SPHAERA" sh.p.k
<b>NUMRI I VIZATIMIT:</b>	Ing. Aklid TOPORE Ark. Iva MEZEZI
A-B.PG.15_02	Ing. Rest. Genc SAMIMI Ark. Elina MANUSHI Ark. Lorenc BASHO
<b>DATA:</b>	<b>SHKALLA:</b>
Gusht 2021	1:1.00

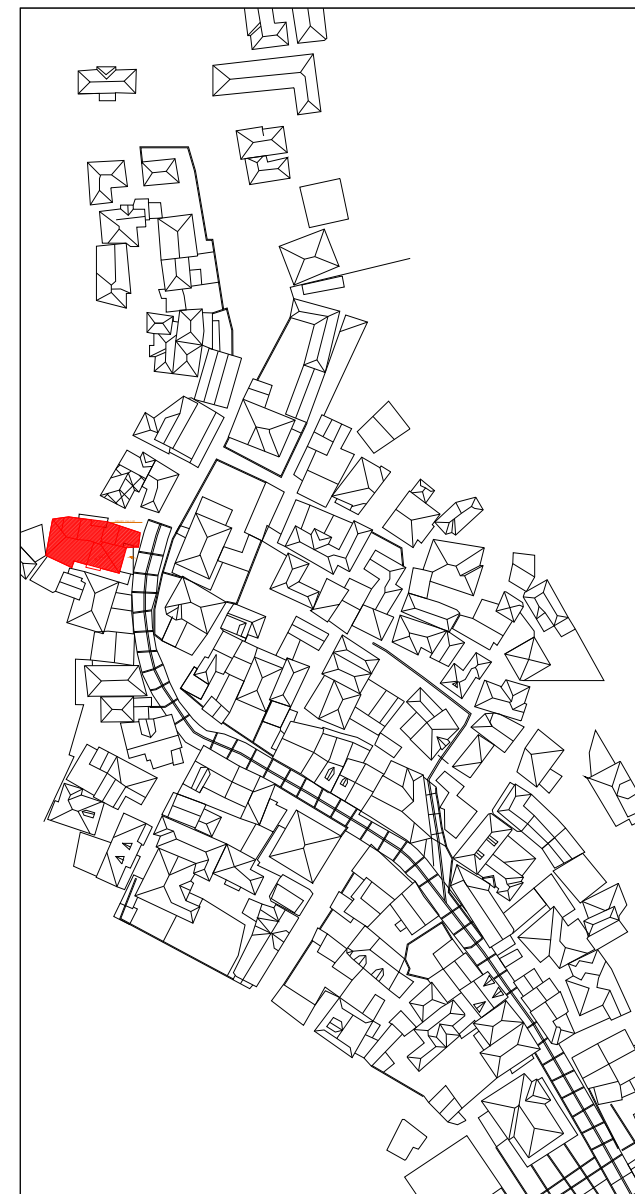
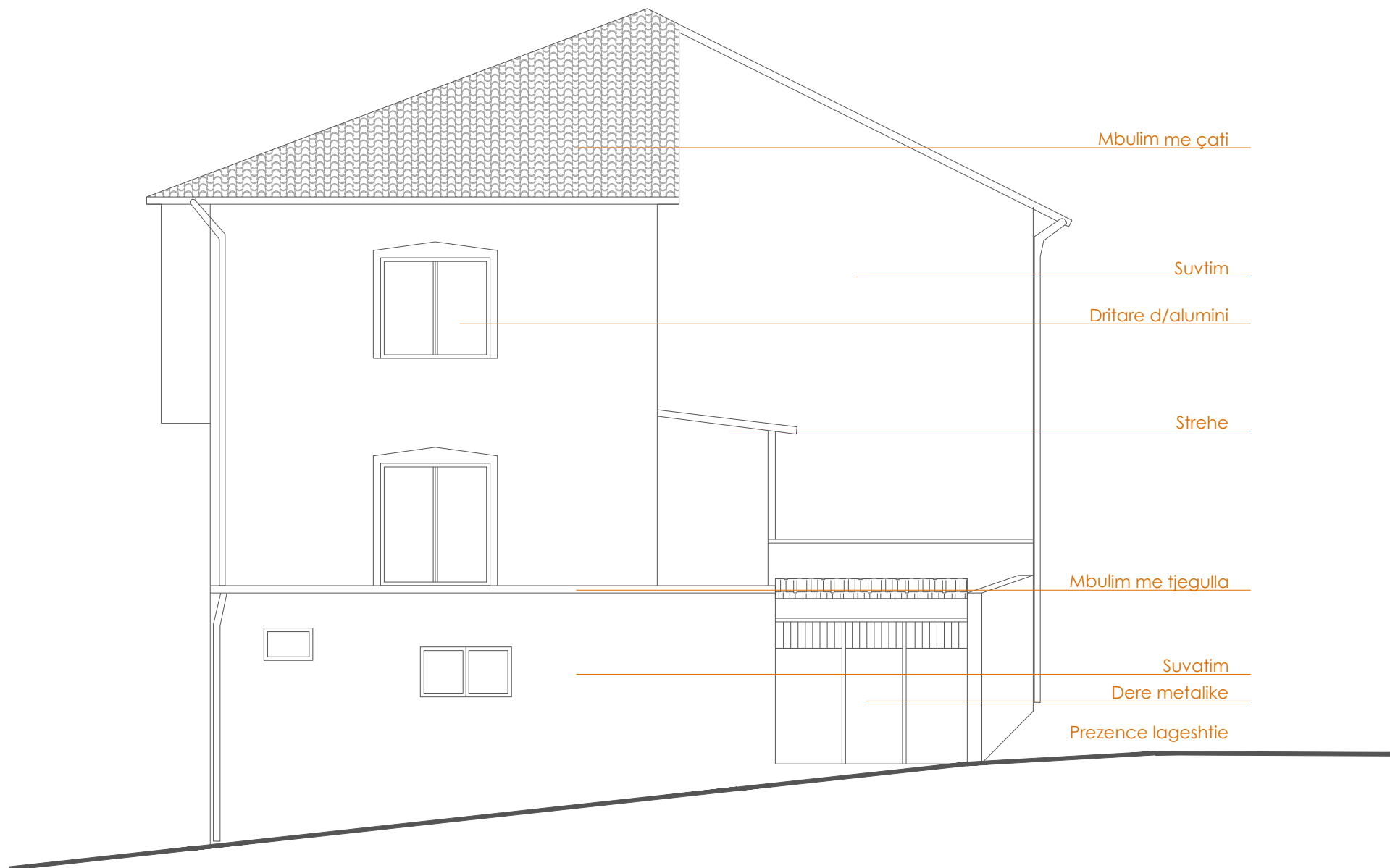

**Shënime të rëndësishme**

1. Projekti i dokumentuar është në fazën e projektit të zbatimit
2. Projekti pasqyron problematikat e objekteve ekzistuese të cilat do të restaurohen sipas kriterëve të përcaktuara nga Ligji Nr. 27/2018 "Për trashëgiminë Kulturore dhe Muzetë";
3. Për çdo ndryshim të nevojshëm do të realizohen nëpërmjet autoritetit kontraktor.

Rruga "DASHI VASHI" nr.156 Tiranë  
 Mbilë 00355 49 20 38 848  
 e-mail: ark@topore@ychoo.com  
 e-mail: ark@topore@sphaera.al



**RESTAURIMI DHE RIKUALIFIKIMI URBAN I QENDRES HISTORIKE DHE ZONES SE MBROJTUR TE QYTETIT TE POGRADECIT**

<b>Autoriteti Kontraktor:</b>	Bashkia Pogradec
<b>Seksioni   Emërtimi i vizatimit:</b>	RESTAURIMI DHE RIKUALIFIKIMI URBAN I QENDRËS HISTORIKE DHE ZONËS SË MBROJTUR TË QYTETIT TË POGRADECIT Objekti B.PG.15_Pamja nga veriu, Analiza e materialeve
<b>FAZA E PROJEKTIT:</b>	<b>GRUPI I PROJEKTIMIT:</b>
Projekt zbatimi	"SPHAERA" sh.p.k.
<b>NUMRI I VIZATIMIT:</b>	Ing. Aklid TOPORE Ark. Iva MEZEZI
A-B.PG.15_03	Ing. Rest. Genc SAMIMI Ark. Elina MANUSHI Ark. Lorenc BASHO
<b>DATA:</b>	<b>SHKALLA:</b>
Gusht 2021	1:1.00



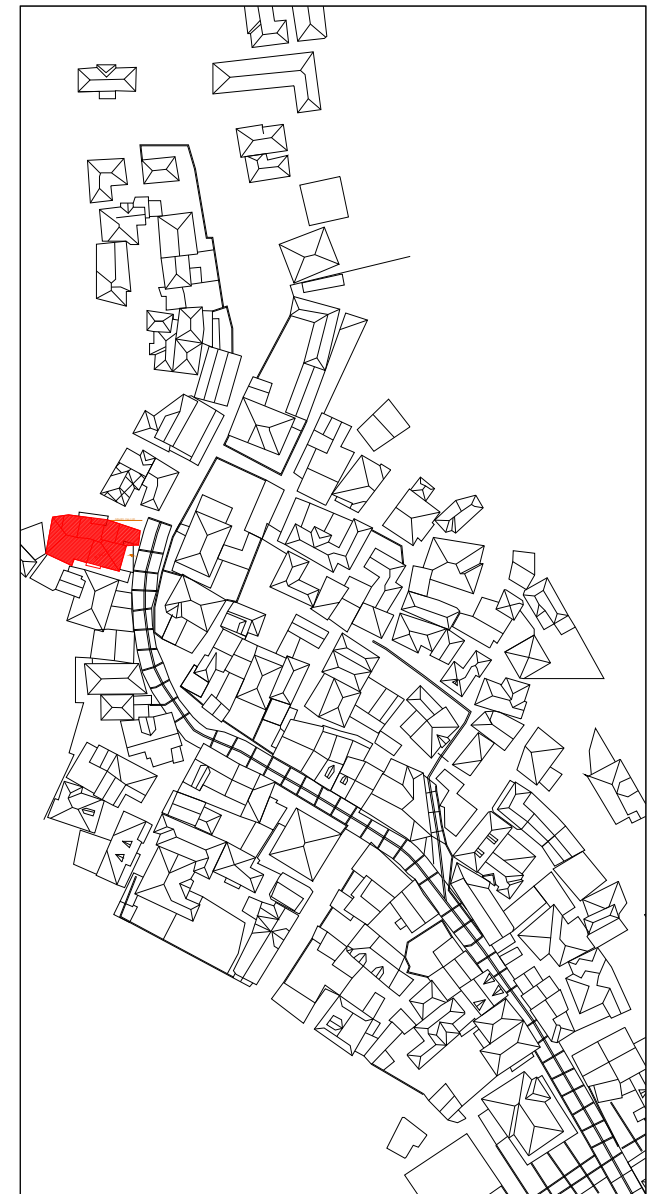
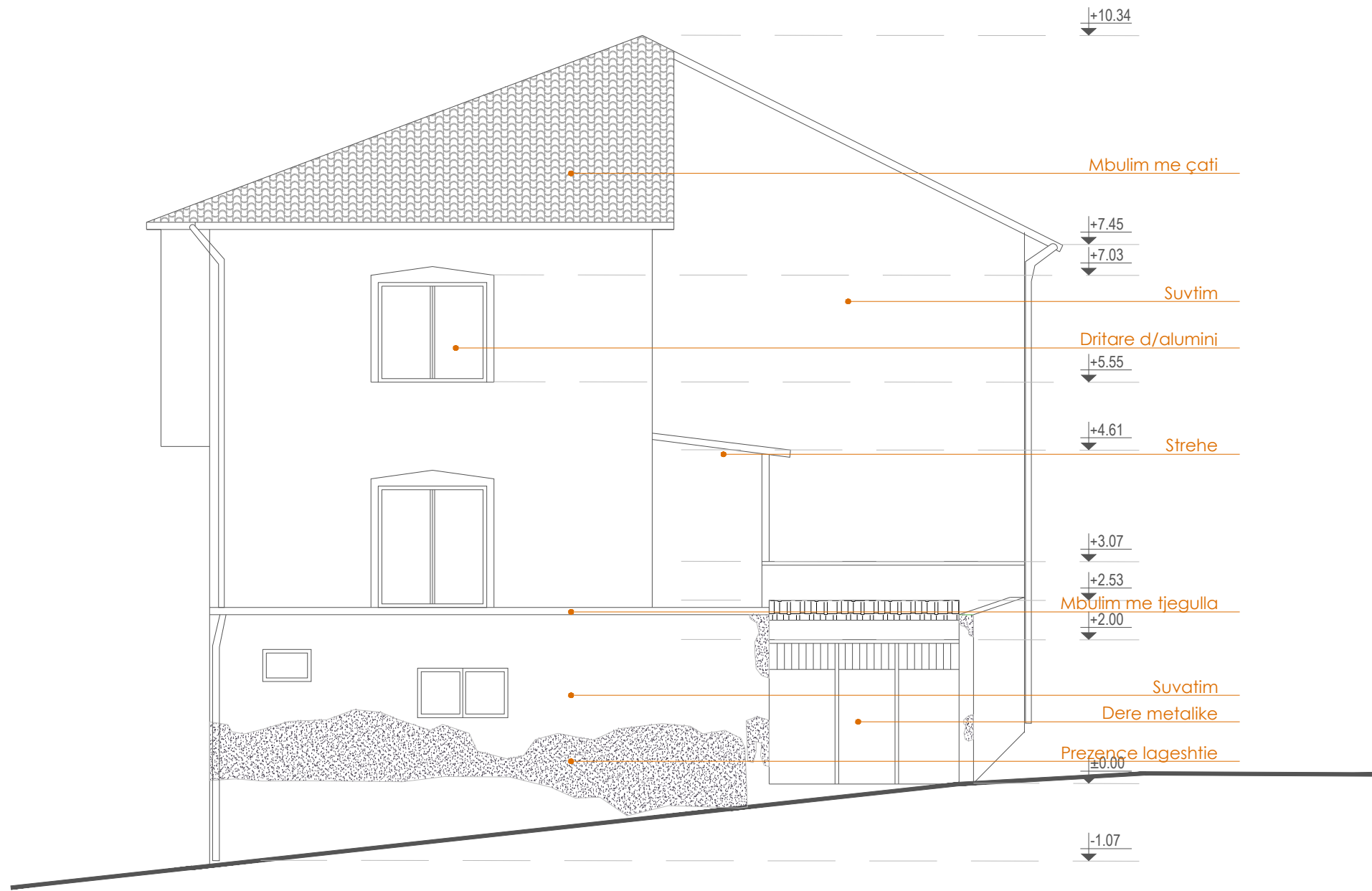

Shënime të rëndësishme

1. Projekti i dokumentuar është në fazën e projektit të zbatimit
2. Projekti pasqyron problematikat e objekteve ekzistuese të cilat do të restaurohen sipas kriterëve të përcaktuara nga Ligji Nr. 27/2018 "Për trashëgiminë Kulturore dhe Muzetë";
3. Për çdo ndryshim të nevojshëm do të realizohen nëpërmjet autoritetit kontraktor.

Materiali

	<b>Plaka</b> Plaka ose pllaka të vegjla në material anjlor, kockë gjeometrike e ashpër dhe me ngjyrë duke filluar nga kulqi në të kuqe, nga e cila në të zezë.		<b>Suva</b> Shitesë mbrojtëse muratore që ngarëhet me një funksion estetik.		<b>Llaç gëlqeroje</b> Përzierje e llaçit, rëres ose lloj tjetër të inerte dhe uji që përdoret si llaçis gëlqerës.		<b>Llaç çimentoje për ambiente të brendshme</b> Konglomerat i bazuar në çimento me një matricë të hollë, sipërfaqe të lëmuar dhe ngjyrë që të ndryshueshme.		<b>Llaç çimentoje për jashtë</b> Konglomerat i bazuar në çimento me matricë të hollë, sipërfaqe të lëmuar dhe ngjyrë që të ndryshueshme.		<b>Materiale guri</b> Guri natyral të ndurë ose të punuar, dekorativ ose struktural me sipërfaqe dhe ngjyrë të ndryshueshme.		<b>Material druri</b> Të gjithë elementët me bazë druri, nga druri i mov deri në lamuar dhe elementë prej dru/braveve struktural, dyer dhe dritare, grila, panellë clipboard...)		<b>Material drurit i lakuar</b> Të gjithë elementët me bazë druri, nga druri i mov deri në lamuar dhe elementë prej dru/braveve struktural, dyer dhe dritare, grila, panellë clipboard...)		<b>Material për dysheme qeramike</b> Elemente me bazë qeramike me përfundim të emaluar dhe jo me xham (plaka, gurë...)		<b>Material Metalik</b> Objekte ose perbejë metalike me sipërfaqe të trajtuar ose të pikturuar (çeliku, hekur, gjiu, llaçje...)		<b>Material Plastik</b> Materiali të ngjyera ose të përcaktuar polimer me sipërfaqe të lëmuara dhe ngjyrë të ndryshueshme (PVC, llaçit me fije qelqi, gjiu...)		<b>Alterim kromatik</b> Ndryshimi që përfaqëson ndryshimin e parametërve që përcaktojnë ngjyrën e rëndësishme në zona të mëdha ose të lokalizuara.		<b>Lageshti</b> Cakësi e përzierjeve të ndryshme të karbonit të kalçiumit nga karbonat kalçiumi.		<b>Xham</b> Materiali i ngjyeshëm i përbërë ose i punuar me karakteristika të ndryshueshme (transparent, përfundim, ngjyrë...)		<b>Pamundësi në rievim</b>		<b>Mermer</b> Shkembj metalorik që përbehet kryesisht nga karbonat kalçiumi.		<b>Antropik</b> Degradimi i shkaktuar nga një ndërhyrje e përditësimi e operatit me një veprim që shkakton dëmtim pa vullnet të saktë.		<b>Njolla</b> Ndryshimi që ndodh me pigmentin absorbent dhe të lokalizuar të sipërfaqes; ka të bëjë me pruritë e materialit të huaj në substrat (përnysh, bojë...)		<b>Mungese elementi</b> Rrëzimi i humbjeve të pjesëve. Termi përdoret kur një formë e degradimit nuk mund të përshkruhet me shprehjet e tjera të fjalës.		<b>Myshik</b>		<b>Sheqerje</b> Degradimi për shkak të shpërndarjes së substancave sipërfaqesore të materialit i cili përfaqëson parapsion rëzës e vetë substancave.		<b>Floreshence</b> Degradimi për shkak të formimit të substancave përfundim të një ngjyre të bardhë dhe panje kristaline, pluhur ose fije e hollë në sipërfaqe.		<b>Erozion</b> Degradimi për shkak të ekspozitë të materialit nga sipërfaqja.		<b>Njolla Shperberje</b> Degradimi për shkak të de-jonimit të karakterizuar nga shkëlqimi e kolektivave ose kolektivave nën stres mekanik minimal.		<b>Vegetacion</b> Fajla e përdorur kur ka liqen, myshqje dhe humbje e materialit.		<b>Kapilaritet</b> Kufiri i dukurisë në kapilaritet të ujit, manifestohet nga formimi i shkëlqimit dhe humbje e materialit.		<b>Star crack + Erosion</b> Frakturazione a stella + Erosione		<b>Patine Biologjike</b> Shitesë e hollë e bari të homogjen, që përmbanet në sipërfaqe dhe me natyrë të dukshme biologjike, me ngjyrë të ndryshueshme, kryesisht jeshile, të cilat mund të përbehet pluhuri, taks...
--	---	--	--	--	--	--	--	--	---	--	---	--	---	--	---	--	---	--	--	--	---	--	---	--	---	--	---	--	----------------------------	--	---	--	---	--	---	--	---	--	---------------	--	---	--	--	--	--	--	---	--	--	--	--	--	--	--	---

Rruga "DADIM VASHI" nr.156 Tiranë  
 Mobil: 0355 49 20 38 848  
 e-mail: gjidhore@ychoo.com  
 e-mail: gjidhore@sphaera.al

**"SPHAERA" sh.p.k**  
 PROJEKTI  
 SUPERVIZIONI  
 KOLAZDIMI

**RESTAURIMI DHE RIKUALIFIKIMI URBAN I QENDRËS HISTORIKE DHE ZONËS SE MBROJTUR TE QYTETIT TE POGRADECIT**

**Autoriteti Kontraktor:** Bashkia Pogradec

**Seksioni | Emërtimi i vizatimit:** RESTAURIMI DHE RIKUALIFIKIMI URBAN I QENDRËS HISTORIKE DHE ZONËS SE MBROJTUR TE QYTETIT TE POGRADECIT  
 Objekti B.PG.15\_Pamja veriu, Patologjite

**FAZA E PROJEKTI:** Grupi i Projektit

**Projekti zbatimi**

**NUMRI I VIZATIMIT:** A-B.PG.15\_04

**DATA:** Gusht 2021

**SHKALLA:** 1:1.00

**GRUPI I PROJEKTI:**  
 "SPHAERA" sh.p.k  
 Ing. Aklid TOPORE Ark. Iva MËZËZI  
 Ing. Rest. Genc SAMIMI  
 Ark. Elina MANUSHI Ark. Lorenc BASHO

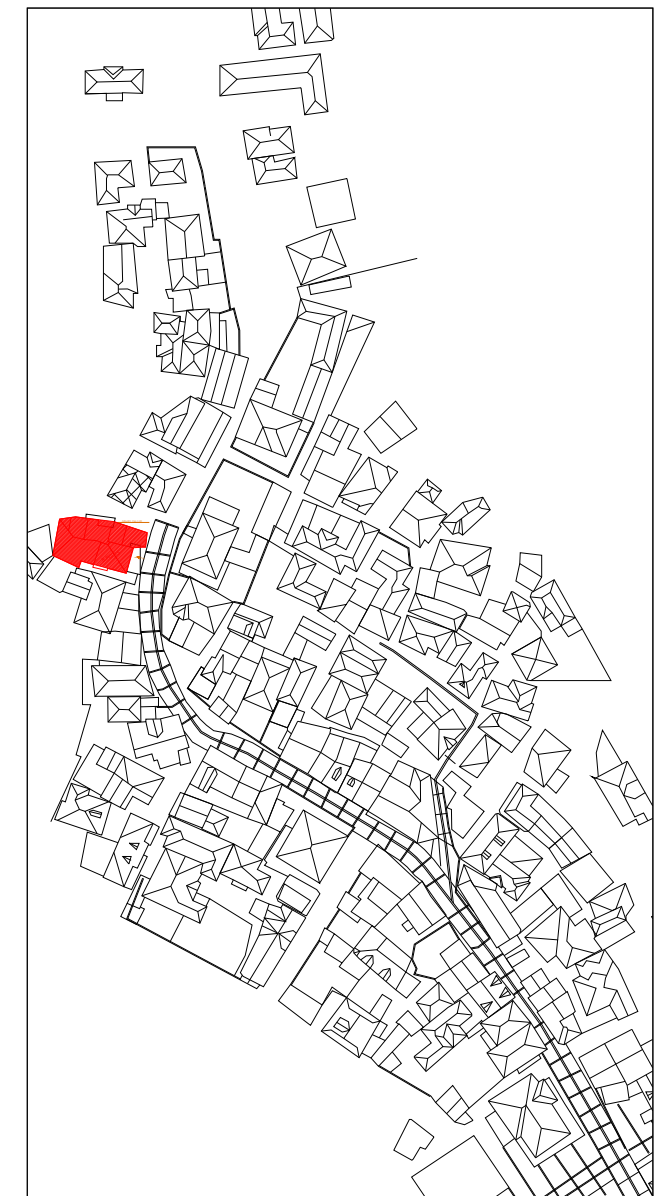
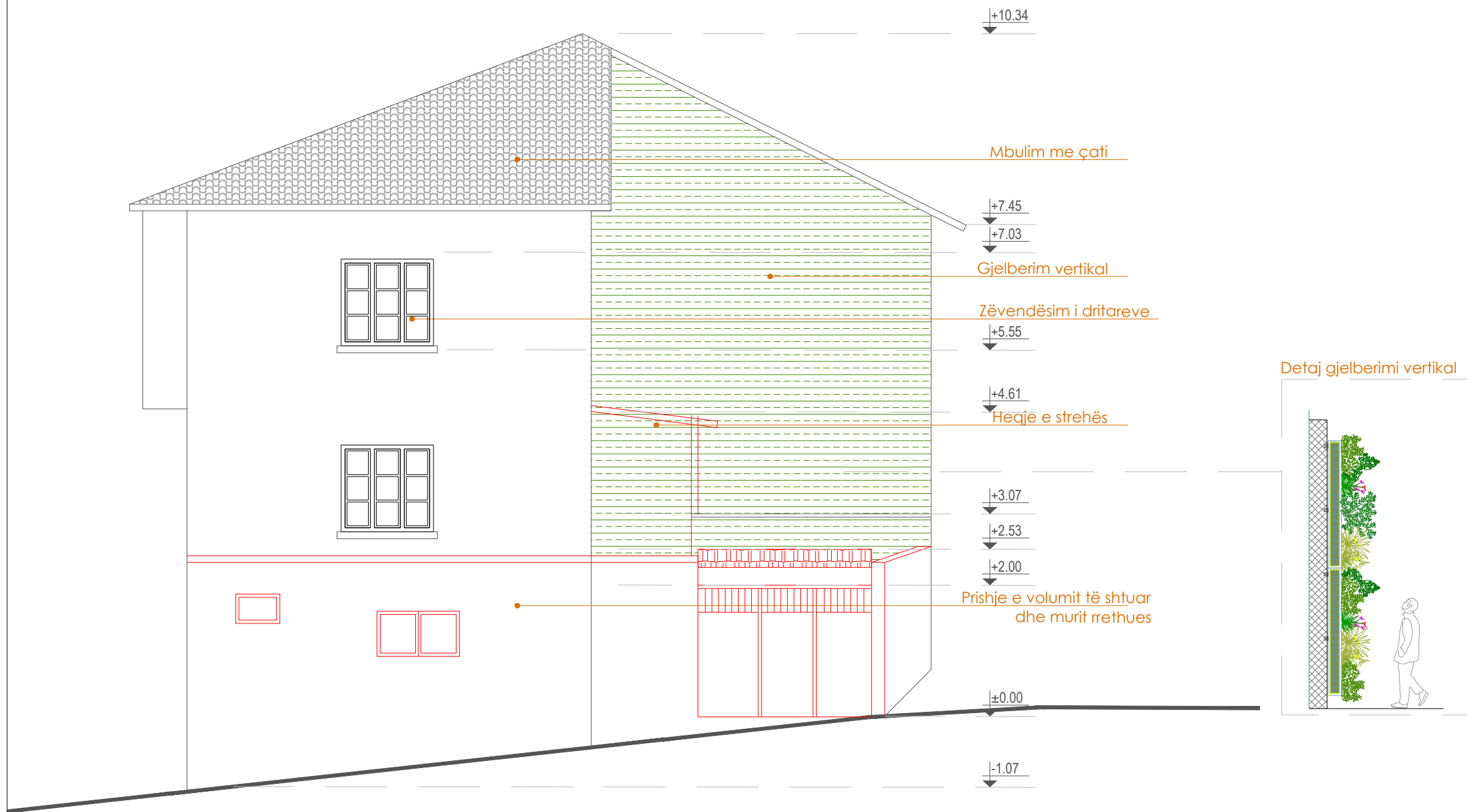

**Shënime të rëndësishme**

1. Projekti i dokumentuar është në fazën e projektit të zbatimit
2. Projekti pasqyron problematikat e objekteve ekzistuese të cilat do të restaurohen sipas kriterëve të përcaktuara nga Ligji Nr. 27/2018 "Për trashëgiminë Kulturore dhe Muzetë";
3. Për çdo ndryshim të nevojshëm do të realizohen nëpërmjet autoritetit kontraktor.

Rruga "DASHI VAKRI" nr.156 Tiranë  
 Mobil: 0355 49 20 38 848

e-mail: gjelbapone@yahoo.com  
 e-mail: gjelbapone@sphaera.al



**RESTAURIMI DHE RIKUALIFIKIMI URBAN I QENDRES HISTORIKE DHE ZONËS SE MBROJTUR TE QYTETIT TE POGRADECIT**

<b>Autoriteti Kontraktor:</b>	Bashkia Pogradec
<b>Seksioni   Emërtimi i vizatimit:</b>	RESTAURIMI DHE RIKUALIFIKIMI URBAN I QENDRËS HISTORIKE DHE ZONËS SE MBROJTUR TE QYTETIT TE POGRADECIT Objekti B.PG.15_Pamja nga veriu, Fasada pas nderhyrjes
<b>FAZA E PROJEKTI:</b>	<b>GRUPI I PROJEKTI:</b>
Projekt zbatimi	"SPHAERA" sh.p.k.
<b>NUMRI I VIZATIMIT:</b>	Ing. Aklid TOPORE Ark. Iva MEZEZI
A-B.PG.15_05	Ing. Rest. Genc SAMIMI Ark. Elina MANUSHI Ark. Lorenc BASHO
<b>DATA:</b>	<b>SHKALLA:</b>
Gusht 2021	1:1.00



NDRICIMI NE FASADE

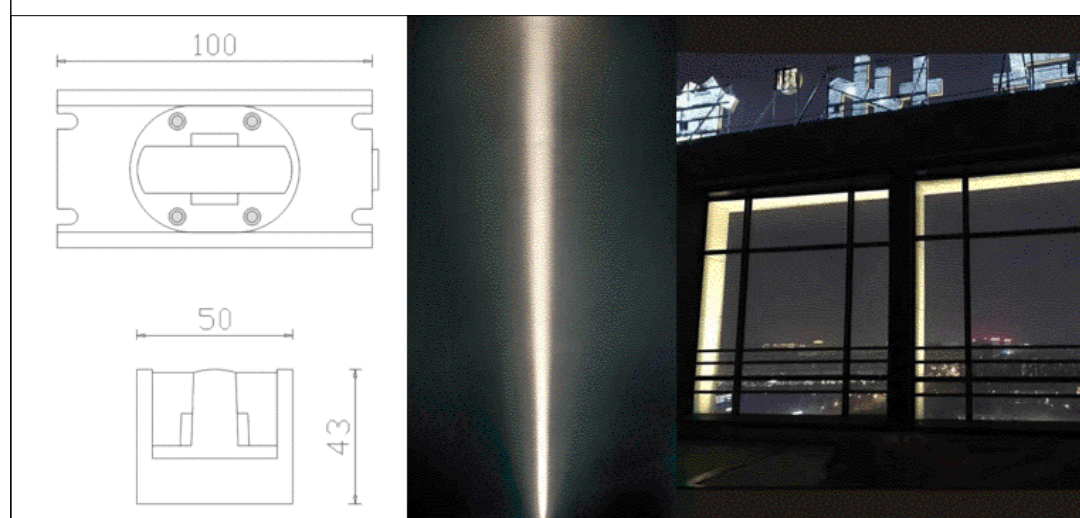
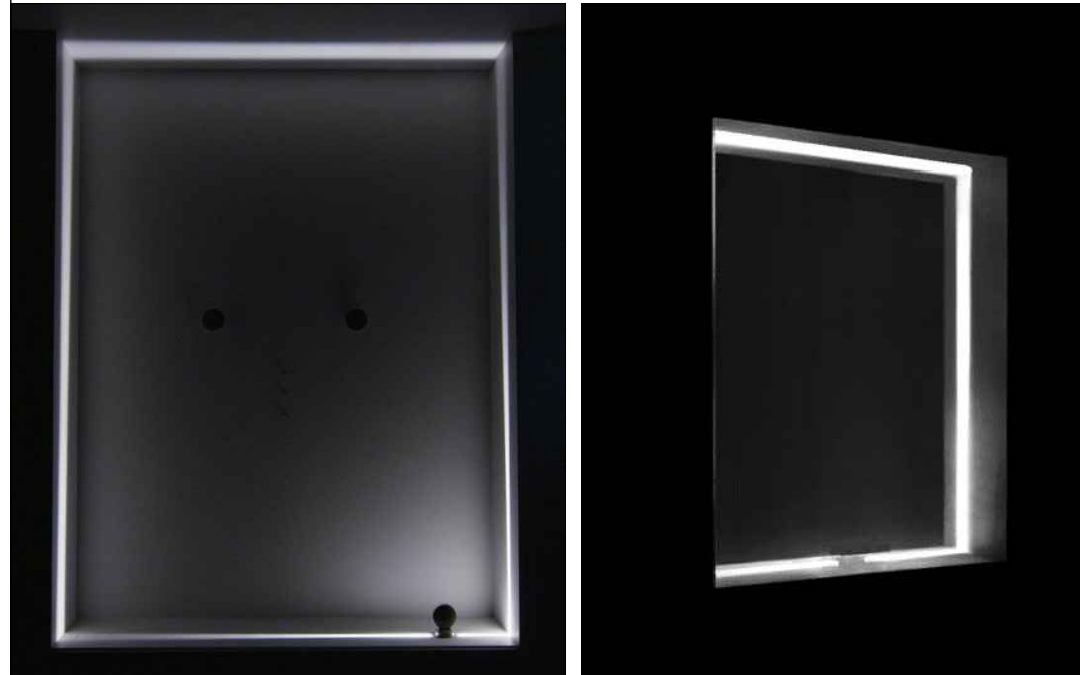
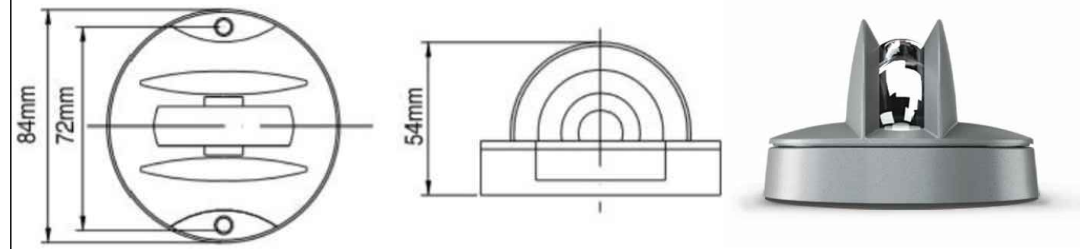

POZICIONIMI NË HARTË\_ZONA B

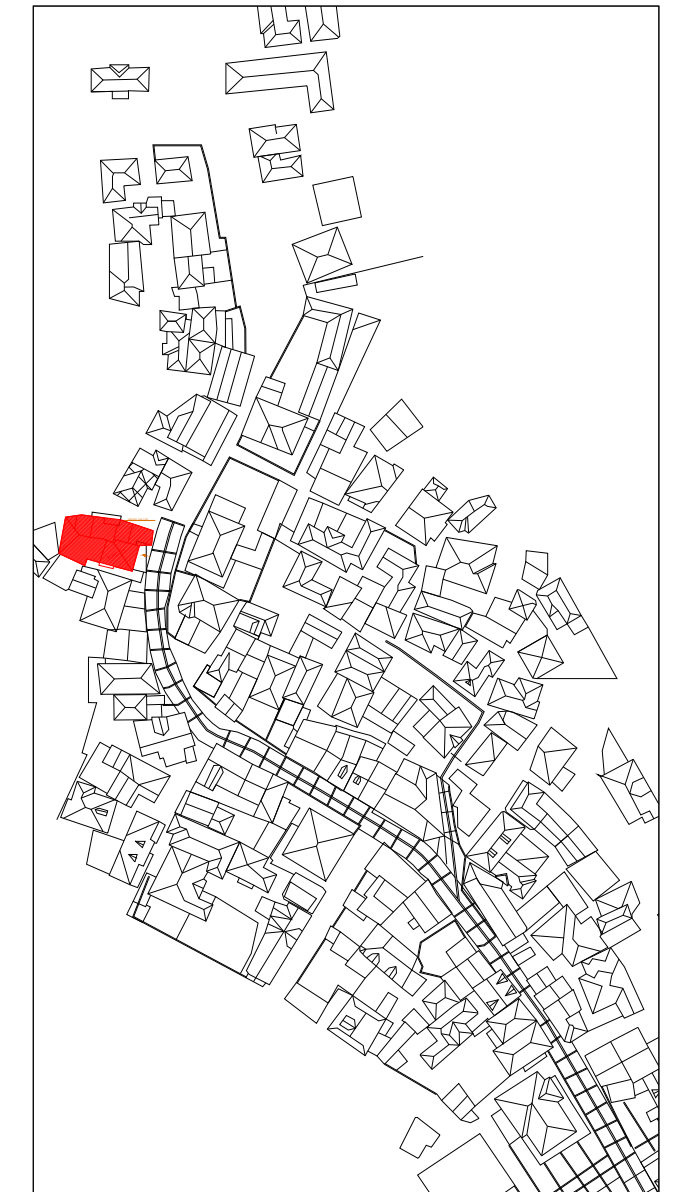

Shënime të rëndësishme

1. Projekti i dokumentuar është në fazën e projektit të zbatimit
2. Projekti pasqyron problematikat e objekteve ekzistuese të cilat do të restaurohen sipas kriterëve të përcaktuara nga Ligji Nr. 27/2018 "Për trashëgiminë Kulturore dhe Muzetë";
3. Për çdo ndryshim të nevojshëm do të realizohen nëpërmjet autoritetit kontraktor.

Rruga "DASHI VASHI" nr.106 Tiranë  
 Mobe 00355 49 20 38 848

e-mail: akit@sporaeshoo.com  
 e-mail: akit@sporaeshoo.al



**RESTAURIMI DHE RIKUALIFIKIMI URBAN I QENDRES HISTORIKE DHE ZONES SE MBROJTUR TE QYTETIT TE POGRADECIT**

<b>Autoriteti Kontraktor:</b>	Bashkia Pogradec
<b>Seksioni   Emërtimi i vizatimit:</b>	RESTAURIMI DHE RIKUALIFIKIMI URBAN I QENDRES HISTORIKE DHE ZONES SE MBROJTUR TE QYTETIT TE POGRADECIT Objekti B.PG.15_Ndricimi ne fasade
<b>FAZA E PROJEKTIT:</b>	<b>GRUPI I PROJEKTIMIT:</b>
Projekt zbatimi	"SPHAERA" sh.p.k
<b>NUMRI I VIZATIMIT:</b>	Ing. Akit TOPORE Ark. Iva MEZEZI
A-B.PG.15_06	Ing. Rest. Genc SAMIMI Ark. Elina MANUSHI Ark. Lorenc BASHO
<b>DATA:</b>	<b>SHKALLA:</b>
Gusht 2021	1:1.00



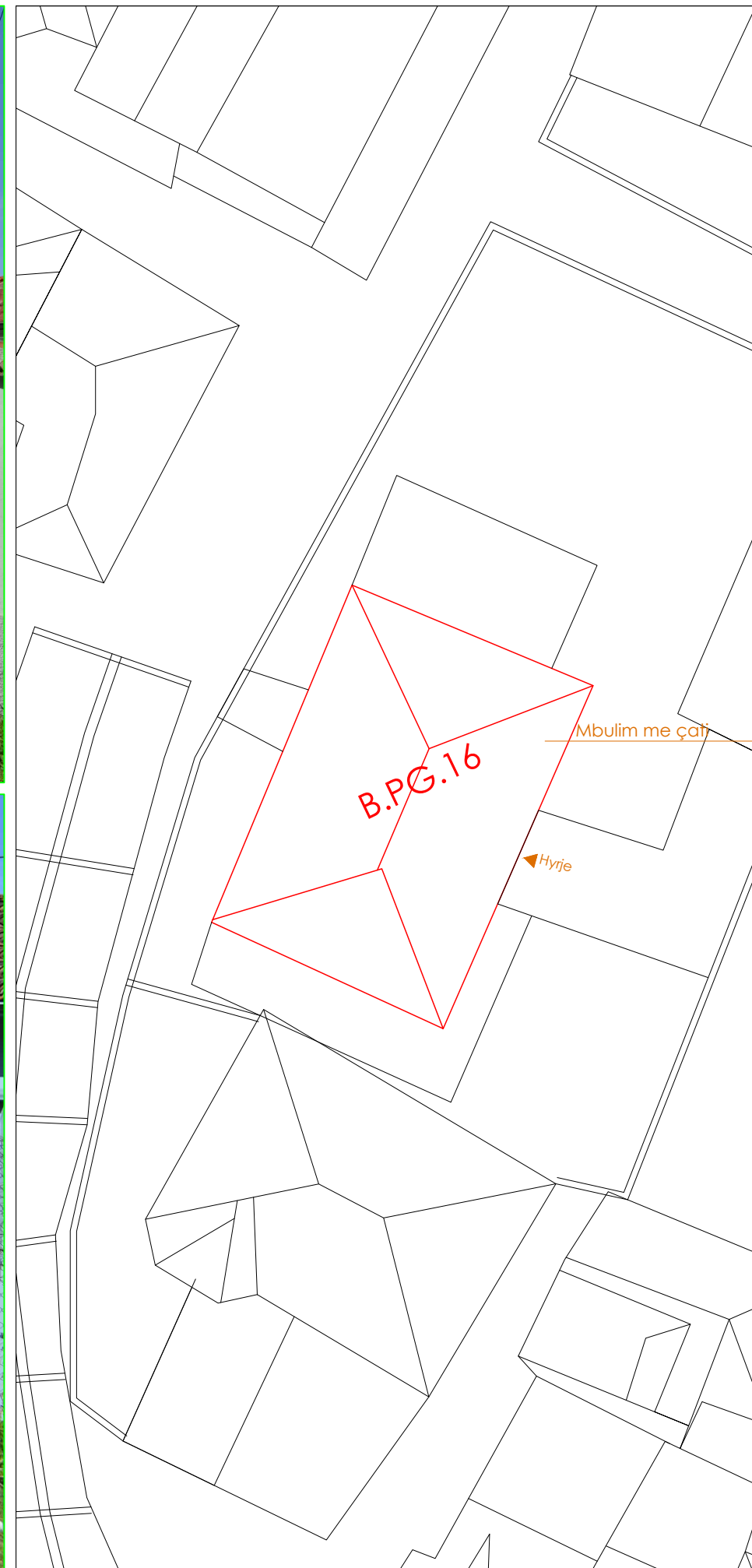

**Shënime të rëndësishme**

1. Projekti i dokumentuar është në fazën e projekt idesë paraprake;
2. Projekti pasqyron problematikat e objekteve ekzistuese të cilat do të restorohen sipas kriterëve të përcaktuara nga Ligji Nr. 27/2018 "Për trashëgiminë Kulturore dhe Muzetë";
3. Për çdo ndryshim të nevojshëm do të realizohen nëpërmjet autoritetit kontraktor.

Rruga "GAZEM VATHI" nr 106 Tiranë  
 Mblidhje 00355 69 20 38 848

e-mail: akladtopore@yahoo.com  
 e-mail: akladtopore@sphaera.al



**RESTAURIMI DHE RIKUALIFIKIMI URBAN I QENDRES HISTORIKE DHE ZONËS SË MBROJTUR TË QYTETIT TË POGRADECIT**

<b>Autoriteti Kontraktor:</b>	Bashkia Pogradec
<b>Seksioni   Emërtimi i vizatimit:</b>	RESTAURIMI DHE RIKUALIFIKIMI URBAN I QENDRËS HISTORIKE DHE ZONËS SË MBROJTUR TË QYTETIT TË POGRADECIT Objekti B.P.G.16_Pamja nga Veriu, Planvendosje
<b>FAZA E PROJEKTIT:</b>	GRUPI I PROJEKTIMIT:
Projekt idea paraprake	"SPHAERA" sh.p.k
<b>NUMRI I VIZATIMIT:</b>	Ing. Aklid TOPORE Ark. Iva MEZEZI
A-B.P.G.16_01	Ing. Rest. Genc SAMIMI
<b>DATA:</b>	Ark. Elina MANUSHI Ark. Lorenc BASHO
Maj 2021	
<b>SHKALLA:</b>	
1:1.00	



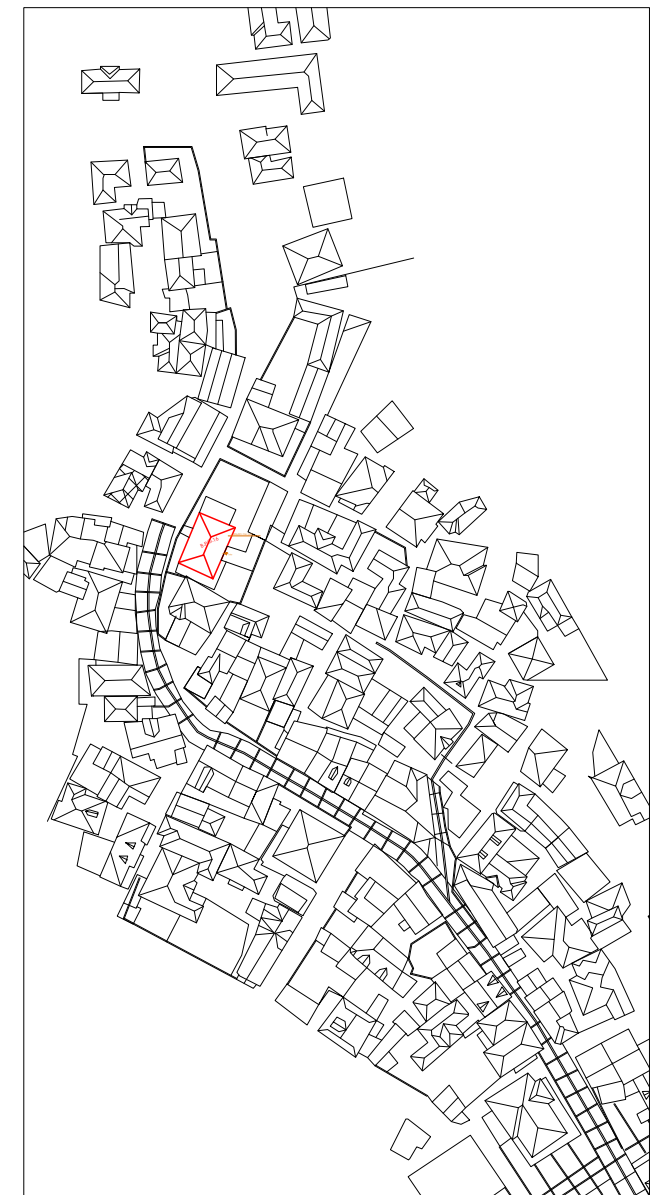
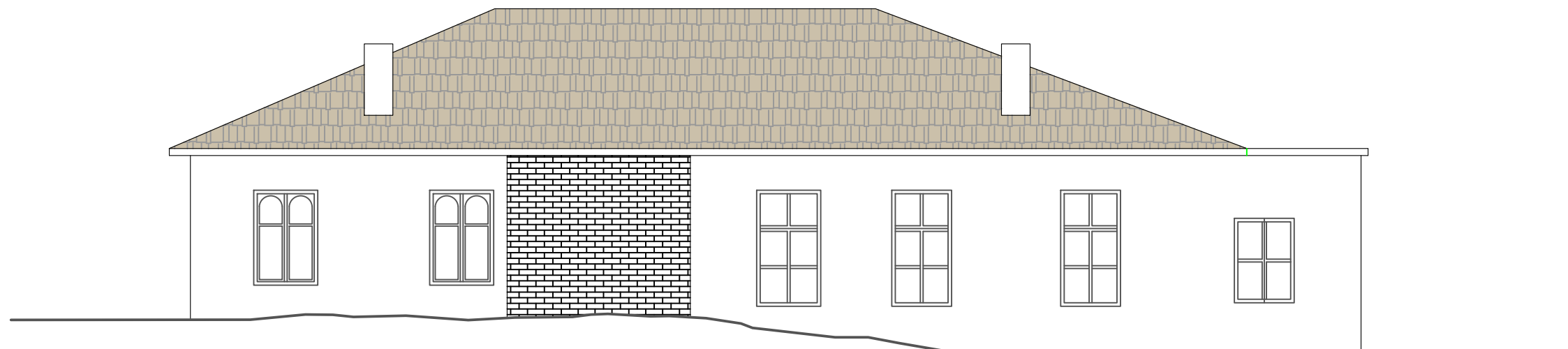

Shënime të rëndësishme

1. Projekti i dokumentuar është në fazën e projekt idesë paraprake;
2. Projekti pasqyron problematikat e objekteve ekzistuese të cilat do të restaurohen sipas kriterëve të përcaktuara nga Ligji Nr. 27/2018 "Për trashëgiminë Kulturore dhe Muzetë";
3. Për çdo ndryshim të nevojshëm do të realizohen nëpërmjet autoritetit kontraktor.

Rruga "GAZEM VATHI" nr 106 Tiranë  
 Moduli 00355 69 20 38 848

e-mail: akladtopore@yahoo.com  
 e-mail: akladtopore@sphaera.al



**RESTAURIMI DHE RIKUALIFIKIMI URBAN I QENDRES HISTORIKE DHE ZONES SE MBROJTUR TE QYTETIT TE POGRADECIT**

<b>Autoriteti Kontraktor:</b>	Bashkia Pogradec
<b>Seksioni   Emërtimi i vizatimit:</b>	RESTAURIMI DHE RIKUALIFIKIMI URBAN I QENDRËS HISTORIKE DHE ZONËS SË MBROJTUR TË QYTETIT TË POGRADECIT Objekti B.P.G.16_Pamja nga veriu, rievimi gjeometrik
<b>FAZA E PROJEKTIT:</b>	<b>GRUPI I PROJEKTIMIT:</b>
Projekt idea paraprake	"SPHAERA" sh.p.k
<b>NUMRI I VIZATIMIT:</b>	Ing. Aklid TOPORE Ark. Iva MEZEZI
A-B.P.G.16_02	Ing. Rest. Genc SAMIMI Ark. Elina MANUSHI Ark. Lorenc BASHO
<b>DATA:</b>	<b>SHKALLA:</b>
Maj 2021	1:1.00



**Shënime të rëndësishme**

1. Projekti i dokumentuar është në fazën e projekt idesë paraprake;
2. Projekti pasqyron problematikat e objekteve ekzistuese të cilat do të restaurohen sipas kriterëve të përcaktuara nga Ligji Nr. 27/2018 "Për trashëgiminë Kulturore dhe Muzetë";
3. Për çdo ndryshim të nevojshëm do të realizohen nëpërmjet autoritetit kontraktor.

Rruga "GAZIM VATHI" nr 106 Tiranë  
 Moduli 00355 69 20 38 848

e-mail: arkidtopore@yahoo.com  
 e-mail: arkidtopore@sphaera.al



**RESTAURIMI DHE RIKUALIFIKIMI URBAN I QENDRËS HISTORIKE DHE ZONËS SË MBROJTUR TË QYTETIT TË POGRADECIT**

<b>Autoriteti Kontraktor:</b>	Bashkia Pogradec
<b>Seksioni   Emërtimi i vizatimit:</b>	RESTAURIMI DHE RIKUALIFIKIMI URBAN I QENDRËS HISTORIKE DHE ZONËS SË MBROJTUR TË QYTETIT TË POGRADECIT Objekti B.PG.16_Pamja nga veriu, Analiza e materialeve
<b>FAZA E PROJEKTIT:</b>	<b>GRUPI I PROJEKTIMIT:</b>
Projekt idea paraprake	"SPHAERA" sh.p.k
<b>NUMRI I VIZATIMIT:</b>	Ing. Aklid TOPORE Ark. Iva MEZEZI
A-B.PG.16_03	Ing. Rest. Genc SAMIMI Ark. Elina MANUSHI Ark. Lorenc BASHO
<b>DATA:</b>	<b>SHKALLA:</b>
Maj 2021	1:1.00



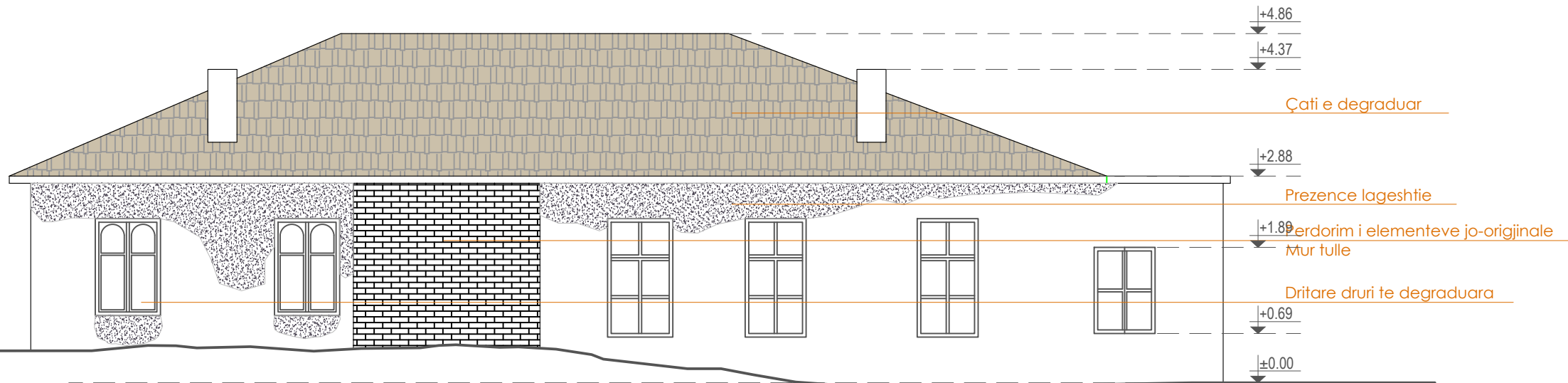

**Shënime të rëndësishme**

1. Projekti i dokumentuar është në fazën e projekt idesë paraprake;
2. Projekti pasqyron problematikat e objekteve ekzistuese të cilat do të restaurohen sipas kriterëve të cilat do të restaurohen sipas kriterëve të përcaktuara nga Ligji Nr. 27/2018 "Për trashëgiminë Kulturore dhe Muzetë";
3. Për çdo ndryshim të nevojshëm do të realizohen nëpërmjet autoritetit kontraktor.

**Materiali**

	<b>Plaka</b> Fila ose pllaka të vogël në material argjil, këllir gysmi e ashpër dhe me ngjyrë duke filluar nga kështj në të kuqe, nga e errët në të errët.		<b>Materiale guri</b> Guri natyral të ndërt ose të punuar, dekorativ ose strukturor me sipërfaqe dhe ngjyrë të ndryshueshme.		<b>Materiali cimento për dyshemetë</b> Materiali për beton nga një përzierje lëng dhe guri të ashpër ose fragmente guri të thyer.		<b>Mermer</b> Shkemb metamorfik që përbehet kryesisht nga karbonate kalciumi.		<b>Xham</b> Materiali i thyellit, i përzier ose i punuar me karakteristika të ndryshueshme (transparencë, përfundim, ngjyra...)		<b>Antropik</b> Degradimi i shkaktuar nga një ndërhyrje e pakujdeshme e njërit tbi një veprë që shkallon demin pa vullnet të saktë.		<b>Njolla</b> Ndryshimi që shfaqet me pigmentim accidental dhe të lokalizuar të sipërfaqes; ka të bëjë me praninë e materialit të huaj në substrat (ndryshje, bojë...)		<b>Shkopje</b> Degradimi për shkak të shfaqjes së shtrësës sipërfaqësore të materialit i cili përfshijë përpunimin e vete dhe vete shtrësës.		<b>Shperberje</b> Degradimi për shkak të ndryshimit të kapacitetit nga shkopja e lokalizuar ose kristalëve nën stres mekanik minimal.
	<b>Suva</b> Shtrësë mbrojtëse muratore që ngjashmëri me një kurbosë estetik.		<b>Materiali druri</b> Të gjithë elementet me bazë druri, nga druri i mirë deri në lamellar dhe elemente prej distributive strukturore, dyer dhe dritare, grila, panele chipboard...)		<b>Materiali për dysheme keramike</b> Elemente me bazë keramike me përfundim të emaluar dhe jo me xham gjelbra, guri...)		<b>Pamundësi në rievim</b>		<b>Gërryerje</b> Proces natyror dhe i përditshëm i konsumit të ngadaltë dhe të vazhdueshëm të një materiali.		<b>Prishja e drurit</b> Degradimi biologjik i drurit.		<b>Mungese elementit</b> Rreze dhe hapësira e pranisë. Termi përdoret kur kjo formë e degradimit nuk mund të përshkruhet me shprehjet e tjera të fjalës.		<b>Floreshence</b> Degradimi për shkak të formimit të substancave përgjithshme të një ngjyre të bardhë dhe përzierje kristaline, pluhur ose fije e hollë në sipërfaqe.		<b>Vegetacion</b> Fjala e përdorur kur ka liqen, myshqe dhe bime.
	<b>Llaç gëlqerjeje</b> Përzjerja e lëvizshme, shtrës ose liqër tërësisht i ashpër dhe ujë që përdoret si lëndës gëlqerjeje.		<b>Materiali i drurit i llakuar</b> Të gjithë elementet me bazë druri, nga druri i mirë deri në lamellar dhe elemente prej distributive strukturore, dyer dhe dritare, grila, panele chipboard...)		<b>Materiali për dysheme metalike</b> Objekte ose përzierje metalike me sipërfaqe të tillaqur ose të përkrahur (tjello, hekur, guri, lëndës...)		<b>Deformim</b> Ndryshimi i formës që ndikon në tërë trashësinë e materialit.		<b>Patina</b> Ndryshimi i kufizuar në modifikimet natyrore të sipërfaqes së materialit që nuk mund të lidhet me shkakun e shfaqjes të degradimit dhe që mund të perceptohet si një variant i ngjyrës origjinale të materialit.		<b>Myshk</b>		<b>Erozion</b> Degradimi për shkak të ekspozitës të materialit nga sipërfaqe.		<b>Kapilaritet</b> Kufiri i dukurisë së kapilaritetit të ujit, manifestohet nga formimi i shkopit dhe humbja e materialit.		<b>Star crack + Erosion</b> Frakturime a stella + Erosione
	<b>Llaç cimentoje për ambiente të brendshme</b> Kombinimi i bazuar në cimento me një matëse të hollë, sipërfaqe të lëmuara dhe ngjyrë gri të ndryshueshme.		<b>Materiali Metalik</b> Objekte ose përzierje metalike me sipërfaqe të tillaqur ose të përkrahur (tjello, hekur, guri, lëndës...)		<b>Alterim kromatik</b> Ndryshimi që përshfaqet ndryshimi i parametereve që përcaktojnë ngjyrën e rëndësishme në zonë të mëdha ose të lokalizuara.		<b>Depozitim sipërfaqësor</b> Ablacione dhe akumulime të materialit estrane di vlera natyrale (gëlqerje, terraco, gështje...)		<b>Eksfolim</b> Degradimi i manifestuar nga shkopja, e ndëruar sipas një rreze të rreze, e një ose me shumë shtrësës sipërfaqësore dhe rikurues midis tyre (fletë).		<b>Carje sipërfaqësore</b> Degradimi për shkak të zgjerimit të vazhdueshëm të materialit dhe që mund të përshkruhet zhdëruar ndoshta të pjesëve të materialit në formën e pluhurit ose lokalizuar.		<b>Star crack + Erosion</b> Frakturime a stella + Erosione		<b>Patine Biologjike</b> Shtrësë e hollë, e butë dhe homogjene, që përmbahet në sipërfaqe dhe me natyrë të dukshme biologjike, me ngjyrë të ndryshueshme, kryesisht jeshile, së cilës mund t'i përmbahet pluhuri, toka...		<b>Star crack + Erosion</b> Frakturime a stella + Erosione

Rruga "QAZM VATH" nr 106 Tiranë  
 Moduli 00355 69 20 38 848  
 e-mail: ojkidtopore@yahoo.com  
 e-mail: ojkidtopore@sphaera.al

**"SPHAERA" sh.p.k**  
 PROJEKTIM  
 SUPERVISION  
 KOLLAUDIM

**RESTAURIMI DHE RIKUALIFIKIMI URBAN I QENDRES HISTORIKE DHE ZONES SE MBROJTUR TE QYTETIT TE POGRADECIT**

**Autoriteti Kontraktor:** Bashkia Pogradec

**Seksioni | Emërtimi i vizatimit:** RESTAURIMI DHE RIKUALIFIKIMI URBAN I QENDRES HISTORIKE DHE ZONES SE MBROJTUR TE QYTETIT TE POGRADECIT  
 Objekti B.P.G.16\_Pamja nga jug-lindja, gjendja ekzistuese

**FAZA E PROJEKTIIT:** Projekt idea paraprake

**GRUPI I PROJEKTIIT:** "SPHAERA" sh.p.k  
 Ing. Ajjid TOPORE Ark. Iva MEZEZI  
 Ing. Rest. Genc SAMIMI  
 Ark. Elina MANUSHI Ark. Lorenc BASHO

**NUMRI I VIZATIMIT:** A-B.P.G.16\_04

**DATA:** 16.04  
 Maj 2021

**SHKALLA:** 1:1.00



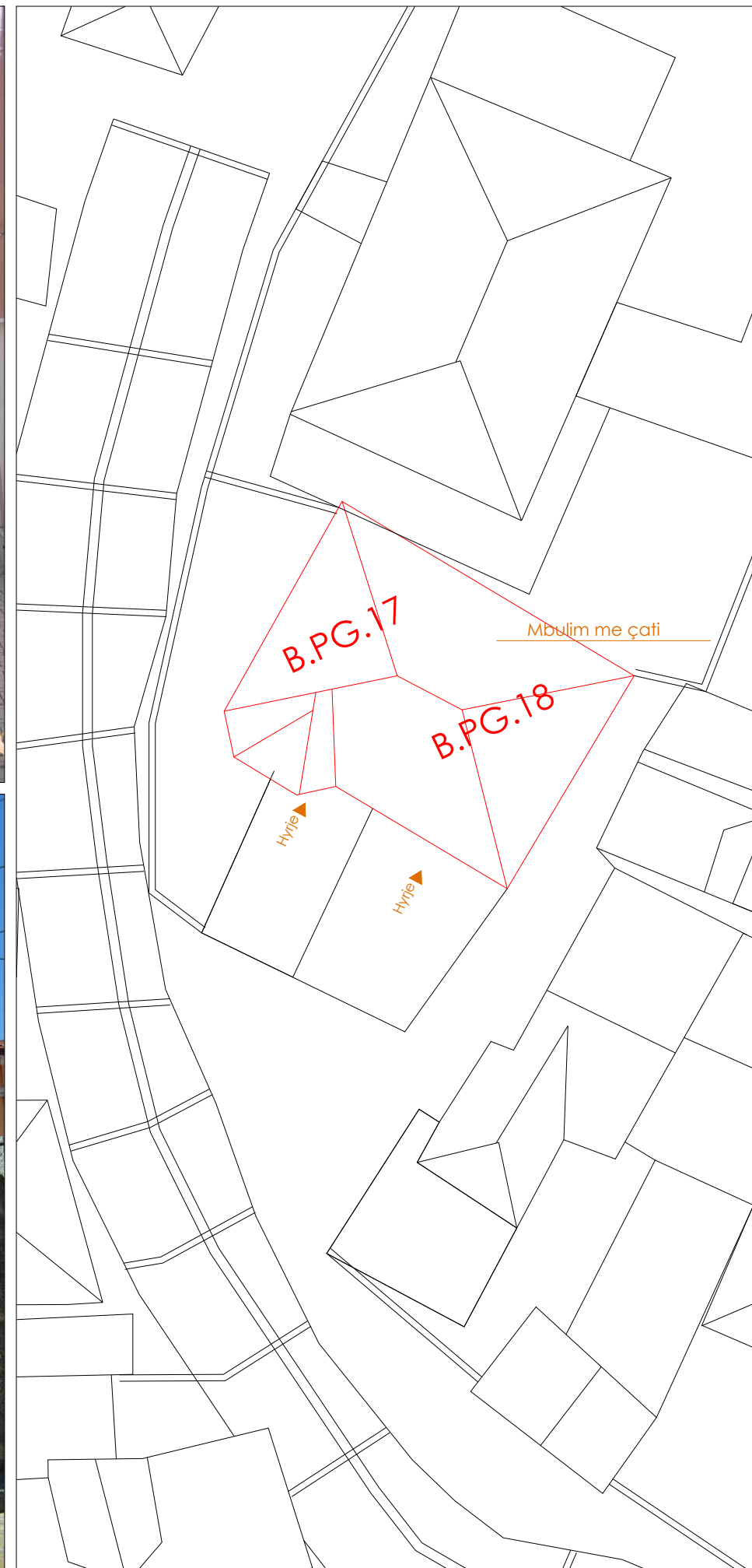

**Shënime të rëndësishme**

1. Projekti i dokumentuar është në fazën e projektit të zbatimit
2. Projekti pasqyron problematikat e objekteve ekzistuese të cilat do të restaurohen sipas kriterëve të përcaktuara nga Ligji Nr. 27/2018 "Për trashëgiminë Kulturore dhe Muzetë";
3. Për çdo ndryshim të nevojshëm do të realizohen nëpërmjet autoritetit kontraktor.

Rruga "DADRI VASHI" nr.106 Tiranë  
 Mobil: 03555 49 20 38 848

e-mail: ajk@topore@ychoo.com  
 e-mail: ajk@topore@sphaera.al



**RESTAURIMI DHE RIKUALIFIKIMI URBAN I QENDRES HISTORIKE DHE ZONES SE MBROJTUR TE QYTETIT TE POGRADECIT**

<b>Autoriteti Kontraktor:</b>	Bashkia Pogradec
<b>Seksioni   Emërtimi i vizatimit:</b>	RESTAURIMI DHE RIKUALIFIKIMI URBAN I QENDRES HISTORIKE DHE ZONES SE MBROJTUR TE QYTETIT TE POGRADECIT Objekti B.PG.17-18_Gjendja ekzistuese, Planvendosje
<b>FAZA E PROJEKTIT:</b>	<b>GRUPI I PROJEKTIMIT:</b>
Projekt zbatimi	"SPHAERA" sh.p.k
<b>NUMRI I VIZATIMIT:</b>	Ing. Ajkid TOPORE Ark. Iva MEZEZI
A-B.PG.17-18_01	Ing. Rest. Genc SAMIMI Ark. Elina MANUSHI Ark. Lorenc BASHO
<b>DATA:</b>	<b>SHKALLA:</b>
Gusht 2021	1:1.00



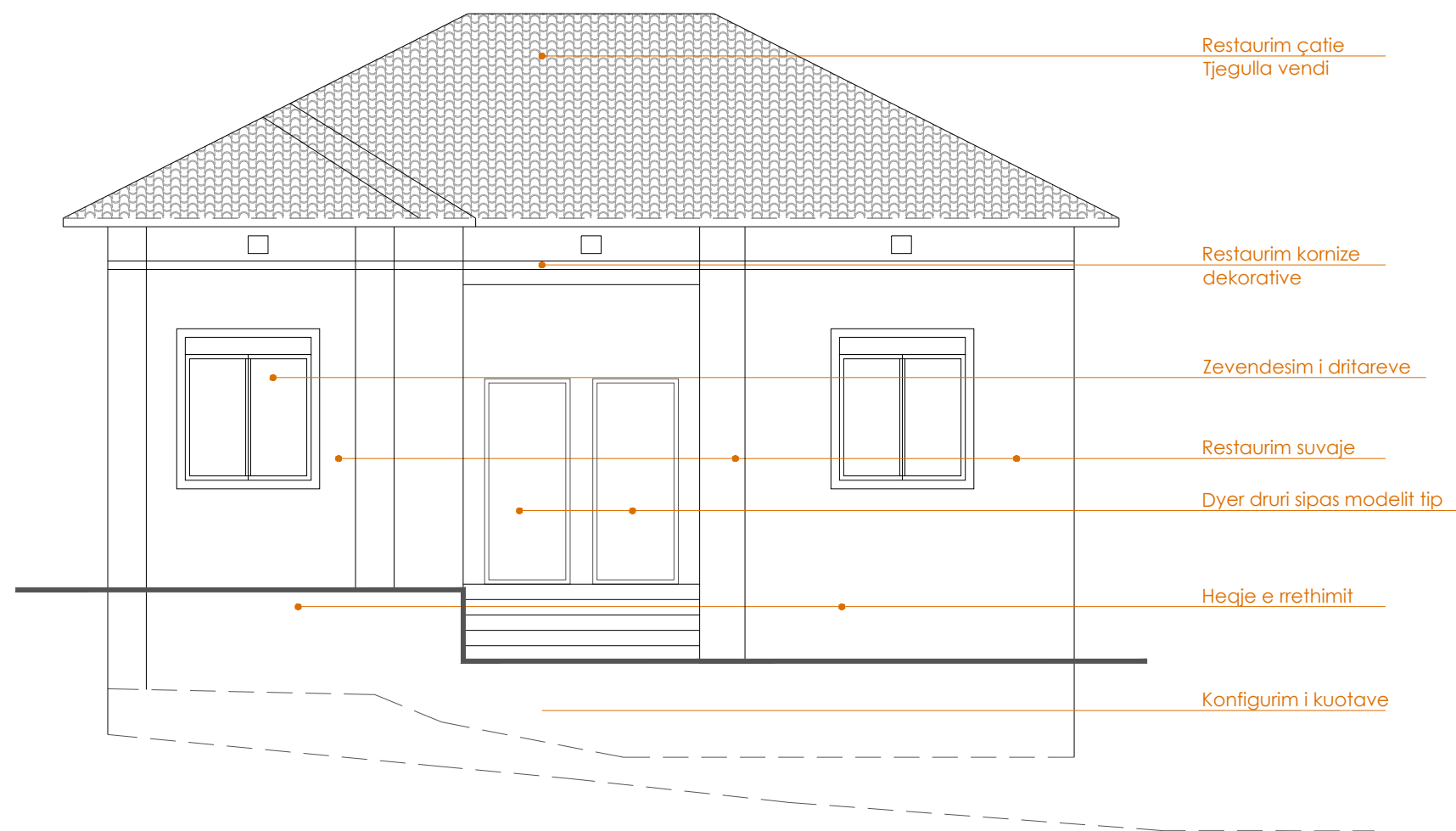

Restaurim çatie  
Tjegulla vendi

Restaurim kornize  
dekorative

Zevendesim i dritareve

Restaurim SUVAJE

Dyer druri sipas modelit tip

Heqje e rrethimit

Konfigurim i kuotave

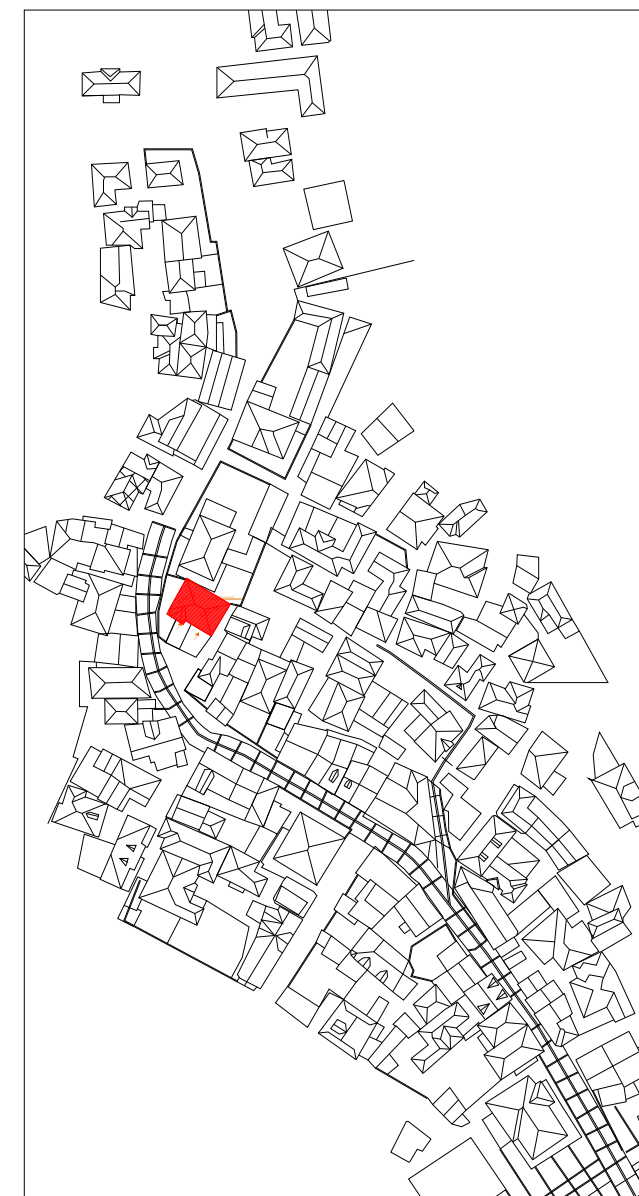

**Shënime të rëndësishme**

1. Projekti i dokumentuar është në fazën e projektit të zbatimit
2. Projekti pasqyron problematikat e objekteve ekzistuese të cilat do të restaurohen sipas kriterëve të përcaktuara nga Ligji Nr. 27/2018 "Për trashëgiminë Kulturore dhe Muzetë";
3. Për çdo ndryshim të nevojshëm do të realizohen nëpërmjet autoritetit kontraktor.

Rruga "DASHI VASHI" nr.156 Tiranë  
Mobi: 03555 49 20 38 848

e-mail: gjidopore@yahoo.com  
e-mail: gjidopore@sphaera.al



**RESTAURIMI DHE RIKUALIFIKIMI URBAN I QENDRES HISTORIKE DHE ZONES SE MBROJTUR TE QYTETIT TE POGRADECIT**

<b>Autoriteti Kontraktor:</b>	Bashkia Pogradec
<b>Seksioni   Emërtimi i vizatimit:</b>	RESTAURIMI DHE RIKUALIFIKIMI URBAN I QENDRES HISTORIKE DHE ZONES SE MBROJTUR TE QYTETIT TE POGRADECIT Objekti B.PG.17-18_Pamja nga veriu, rilevimi gjeometrik
<b>FAZA E PROJEKTIT:</b>	<b>GRUPI I PROJEKTIMIT:</b>
Projekt zbatimi	"SPHAERA" sh.p.k
<b>NUMRI I VIZATIMIT:</b>	Ing. Aklid TOPORE Ark. Iva MEZEZI
A-B.PG.17-18_02	Ing. Rest. Genc SAMIMI Ark. Elina MANUSHI Ark. Lorenc BASHO
<b>DATA:</b>	<b>SHKALLA:</b>
Gusht 2021	1:1.00

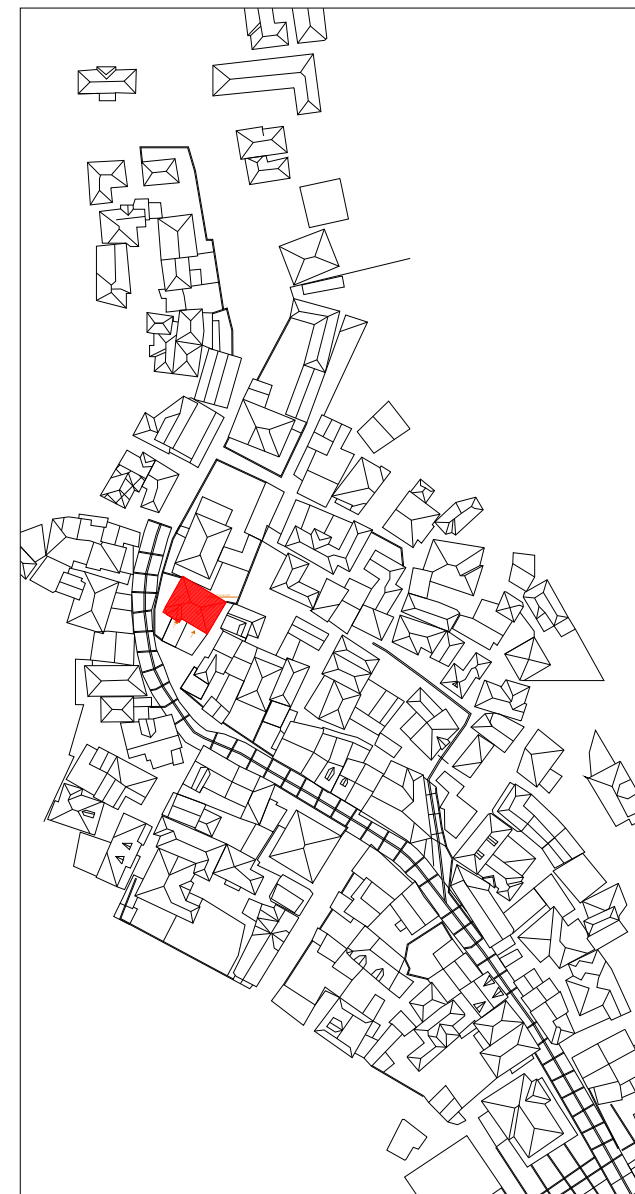

**Shënime të rëndësishme**

1. Projekti i dokumentuar është në fazën e projektit të zbatimit
2. Projekti pasqyron problematikat e objekteve ekzistuese të cilat do të restaurohen sipas kriterëve të përcaktuara nga Ligji Nr. 27/2018 "Për trashëgiminë Kulturore dhe Muzetë";
3. Për çdo ndryshim të nevojshëm do të realizohen nëpërmjet autoritetit kontraktor.

Rruga "DASHI VASHI" nr 106 Tiranë  
 Mobi 00355 49 20 38 848

e-mail: gjilatopore@spaoa.com  
 e-mail: gjilatopore@spaoa.al



**RESTAURIMI DHE RIKUALIFIKIMI URBAN I QENDRES HISTORIKE DHE ZONES SE MBROJTUR TE QYTETIT TE POGRADECIT**

<b>Autoriteti Kontraktor:</b>	Bashkia Pogradec
<b>Seksioni   Emërtimi i vizatimit:</b>	RESTAURIMI DHE RIKUALIFIKIMI URBAN I QENDRES HISTORIKE DHE ZONES SE MBROJTUR TE QYTETIT TE POGRADECIT Objekti B.PG.17-18_Pamja nga veriu, Analiza e materialeve
<b>FAZA E PROJEKTIT:</b>	<b>GRUPI I PROJEKTIMIT:</b>
Projekt zbatimi	"SPHAERA" sh.p.k
<b>NUMRI I VIZATIMIT:</b>	Ing. Aklid TOPORE Ark. Iva MEZEZI
A-B.PG.17-18_03	Ing. Rest. Genc SAMIMI Ark. Elina MANUSHI Ark. Lorenc BASHO
<b>DATA:</b>	<b>SHKALLA:</b>
Gusht 2021	1:1.00



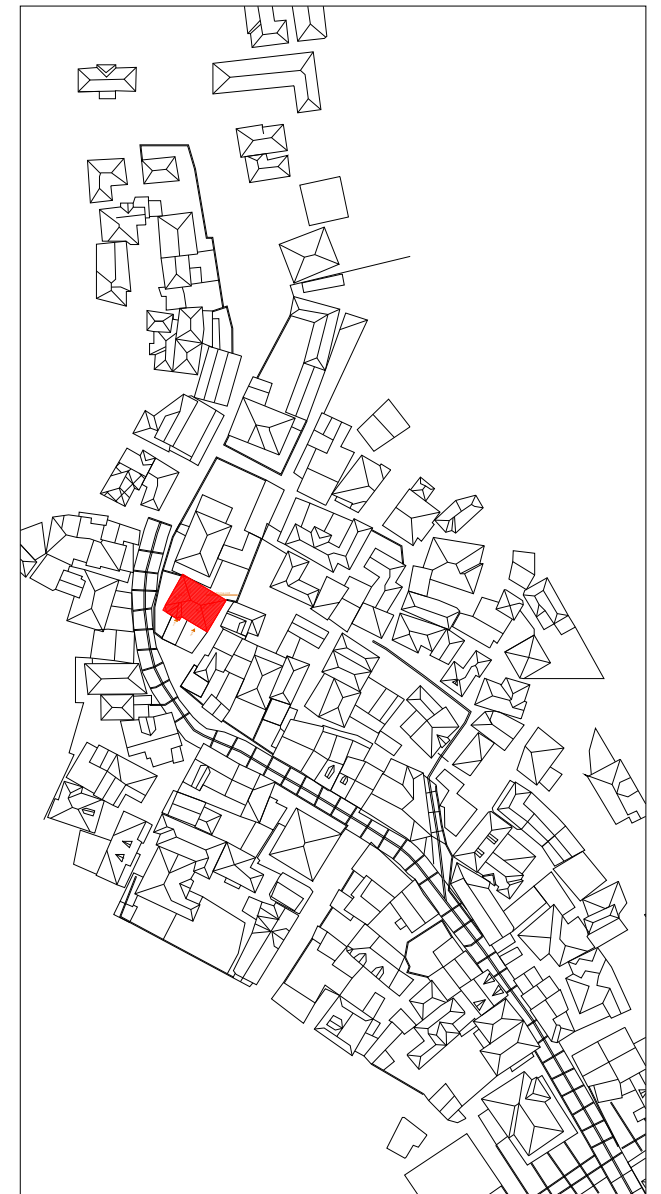
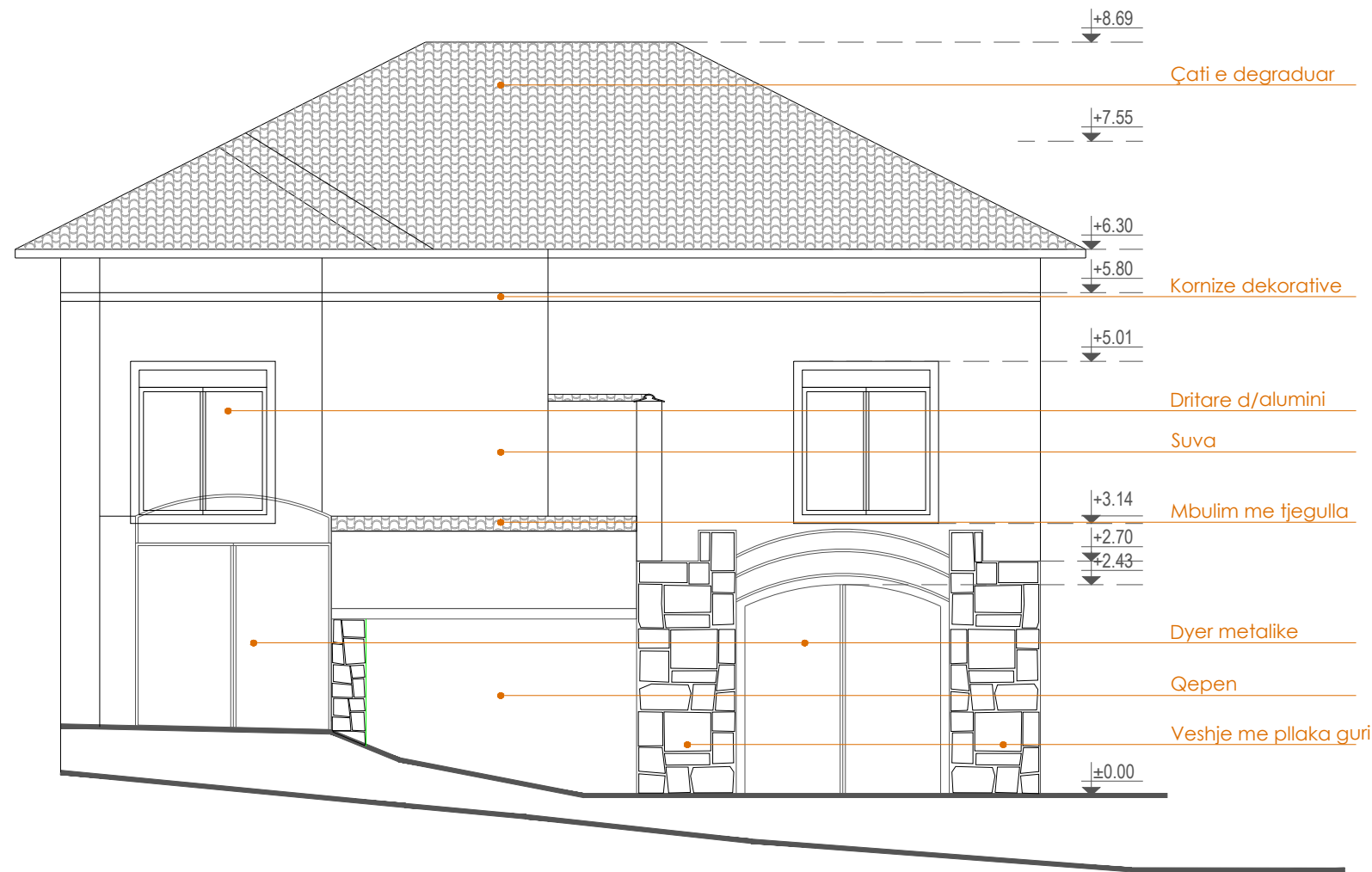

Shënime të rëndësishme

1. Projekti i dokumentuar është në fazën e projektit të zbatimit
2. Projekti pasqyron problematikat e objekteve ekzistuese të cilat do të restaurohen sipas kriterëve të përcaktuara nga Ligji Nr. 27/2018 "Për trashëgiminë Kulturore dhe Muzetë";
3. Për çdo ndryshim të nevojshëm do të realizohen nëpërmjet autoritetit kontraktor.

Materiali

	<b>Pilaka</b> Pilaka ose pllaka të vegjla në material anjorë, kockë guri ose shpatë dhe me ngjyrë duke filluar nga kulça në të kuqe, nga e cila në të zezë.		<b>Materiale guri</b> Guri natyral të ndurë ose të punuar, dekorativ ose struktural me sipërfaqe dhe ngjyrë të ndryshueshme.		<b>Pilaka</b> Pilaka ose pllaka të vegjla në material anjorë, kockë guri ose shpatë dhe me ngjyrë duke filluar nga kulça në të kuqe, nga e cila në të zezë.		<b>Mermer</b> Shkembë metamorfik që përbehet kryesisht nga karbonat kalcium.		<b>Antropik</b> Ndryshimi që ndodh me pigmentin akromatik dhe të lokalizuar të sipërfaqes; ka të bëjë me pruritë e materialit të huq në substrat (porysh, bojë...)		<b>Njolla</b> Ndryshimi që ndodh me pigmentin akromatik dhe të lokalizuar të sipërfaqes; ka të bëjë me pruritë e materialit të huq në substrat (porysh, bojë...)		<b>Shkepulle</b> Degradimi për shkak të shpërndarjes së shtrënguar sipërfaqesore të materialit i cili përshpërndarë paragon rëndës e vetë shtrënguar.		<b>Shperberje</b> Degradimi për shkak të de-jonimit të karakterizuar nga shkëputje e kolektivave ose kolektivave nën stres mekanik minimal.
	<b>Suva</b> Shitesë mbrojtëse muratore që ngarëhet me një funksion estetik.		<b>Materiale druri</b> Të gjithë elementët me bazë druri, nga druri i mov deri në lamelur dhe elementëve prej druqit/trave strukturalorë, dyer dhe dritare, grila, panellë clipboard...)		<b>Material keramik</b> Elemente me bazë keramikë me përfundim të emaluar dhe jo me xham (plaka, gurë...)		<b>Xham</b> Material i ngjyritë, i përzier ose i punuar me karakteristika të ndryshueshme (transparent, përfundim, ngjyrë...)		<b>Prishja e drurit</b> Degradim biologjik i drurit.		<b>Mungese elementi</b> Rrëzë dhe humbje e pjesëve. Terms përdoret kur një formë e degradimit nuk mund të përshkruhet me shprehjet e tjera të fjalës.		<b>Florescence</b> Degradimi për shkak të formimit të substancave përgjithshme të një ngjyre të bardhë dhe panje kristaline, pluhur ose fije e hollë në sipërfaqe.		<b>Vegetation</b> Fajla e përdorur kur ka liqen, myshqer dhe bime.
	<b>Liq gjelqerje</b> Përzorje e liqenit, rrezës ose liqit tërë të intere dhe ujë që përdoret si liqësi gjelqer.		<b>Material i drurit i lakuar</b> Të gjithë elementët me bazë druri, nga druri i mov deri në lamelur dhe elementëve prej druqit/trave strukturalorë, dyer dhe dritare, grila, panellë clipboard...)		<b>Material për dysheme keramikë</b> Elemente me bazë keramikë me përfundim të emaluar dhe jo me xham (plaka, gurë...)		<b>Pamundësi në rievim</b>		<b>Gërpyerje</b> Proces natyror dhe i përdhryshëm i konsumit të ngathtë dhe të vazhdueshëm të një materiali.		<b>Myshik</b>		<b>Erozion</b> Degradimi për shkak të ekspozitë të materialit nga sipërfaqja.		<b>Kapilaritet</b> Kufiri i dukurisë në kapilaritet të ujit, manifestohet nga formimi i shkëlqimit dhe humbja e materialit.
	<b>Liaç çimentoje për ambiente të brendshme</b> Konglomerat i basuar në çimento me një matricë të hollë, sipërfaqe të lëmuar dhe ngjyrë që të ndryshueshme.		<b>Material Metalik</b> Objekte ose përberës metalikë me sipërfaqe të trajtuar ose të përkulur (gjalë, hekur, guri, lëvizje...)		<b>Material për dysheme keramikë</b> Elemente me bazë keramikë me përfundim të emaluar dhe jo me xham (plaka, gurë...)		<b>Degradimet</b>		<b>Deformim</b> Ndryshimi i formës që ndikon në tërë trashësinë e materialit.		<b>Patina</b> Ndryshimi i kulçor në modifikimet natyrore të sipërfaqes së materialit që nuk mund të lidhen me dukuritë e dukshme të degradimit dhe që mund të perceptohen si një variant i ngjyrës origjinale të materialit.		<b>Ekfolim</b> Degradimi i manifestuar nga shkëputja, e ndjekur shpesh nga një rënie, e një ose më shumë shtrënguar sipërfaqesore dhe shtrënguar rënie të tyre (fije).		<b>Star crack + Erosion</b> Frakturime të stela + Erosione.
	<b>Liaç çimentoje për jashtë</b> Konglomerat i basuar në çimento me matricë të hollë, sipërfaqe të lëmuar dhe ngjyrë që të ndryshueshme.		<b>Material Plastik</b> Materiali të ngjyritë ose të përziera polimer me sipërfaqe të lëmuara dhe ngjyrë të ndryshueshme (PVC, lëvizje me fije qelq, gome...)		<b>Alterim kromatik</b> Ndryshimi që përfaqëson ndryshimin e parametërve që përcaktojnë ngjyrën e referencës në zona të mëdha ose të lokalizuara.		<b>Lageshti</b> Cakësi e për		<b>Depozitim sipërfaqësor</b> Alterime dështive akumulimi të materialit tërësi di vana natyrale (polvere, terricio, gurë...)		<b>Pulverizim materiali</b> Shkarkim që ndodh me rritjen spontane të materialit në formën e pajtues ose lëvizjeve.		<b>Caje sipërfaqesore</b> Degradimi për shkak të zgjidhjes së vazhdueshme të materialit dhe që mund të përfaqësojë zhvendosjen reciproke të pjesëve.		<b>Patine Biologjike</b> Shitesë e hollë, e butë dhe homogjene, që përbehet në sipërfaqe dhe me natyrë të dukshme biologjike, me ngjyrë të ndryshueshme, kryesisht jeshile, të cilës mund t'i përbehet pluhuri, taka...

"SPHAERA" sh.p.k.  
 PROJEKTI SUPERVIZIONI KOLAZDIMI  
 Rruga "DADIN VASHI" nr.106 Tiranë  
 Mobil: 0355 49 20 38 848  
 e-mail: qk@sporaesh.com  
 e-mail: qk@sporaesh.com

**RESTAURIMI DHE RIKUALIFIKIMI URBAN I QENDRES HISTORIKE DHE ZONES SE MBROJTUR TE QYTETIT TE POGRADECIT**

**Autoriteti Kontraktor:** Bashkia Pogradec  
**Seksioni | Emërtimi i vizatimit:** RESTAURIMI DHE RIKUALIFIKIMI URBAN I QENDRES HISTORIKE DHE ZONES SE MBROJTUR TE QYTETIT TE POGRADECIT  
**FAZA E PROJEKTI:** Objekt 8.PG.17-18\_Pamja nga veriu, Patologjite  
**GRUPI I PROJEKTI:** Projekt zbatimi  
**NUMRI I VIZATIMIT:** "SPHAERA" sh.p.k  
 Ark. Aikid TOPORE Ark. Iva MEZEZI  
 A-8.PG.17-18\_04 Ing. Rest. Genc SAMIMI  
 Ark. Elina MANUSHI Ark. Lorenc BASHO  
**DATA:** Gush 2021  
**SHKALLA:** 1:1.00

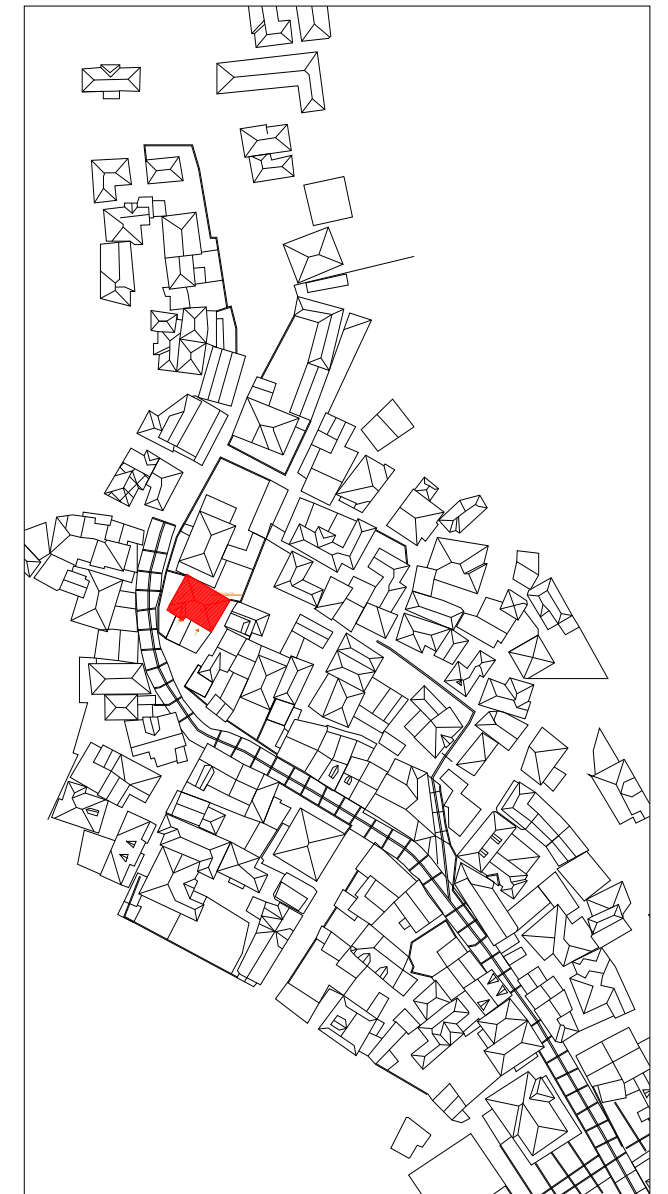

Shënime të rëndësishme

1. Projekti i dokumentuar është në fazën e projektit të zbatimit
2. Projekti pasqyron problematikat e objekteve ekzistuese të cilat do të restaurohen sipas kriterëve të përcaktuara nga Ligji Nr. 27/2018 "Për trashëgiminë Kulturore dhe Muzetë";
3. Për çdo ndryshim të nevojshëm do të realizohen nëpërmjet autoritetit kontraktor.

Rruga "DASHI VASHI" nr 106 Tiranë  
 Mbilë 00355 49 20 38 848

e-mail: gjidopore@yahoo.com  
 e-mail: gjidopore@sphaera.al



**RESTAURIMI DHE RIKUALIFIKIMI URBAN I QENDRES HISTORIKE DHE ZONES SE MBROJTUR TE QYTETIT TE POGRADECIT**

<b>Autoriteti Kontraktor:</b>	Bashkia Pogradec
<b>Seksioni   Emërtimi i vizatimit:</b>	RESTAURIMI DHE RIKUALIFIKIMI URBAN I QENDRES HISTORIKE DHE ZONES SE MBROJTUR TE QYTETIT TE POGRADECIT Objekti B.PG.17-18_Pamja nga veriu,Fasada Teknike
<b>FAZA E PROJEKTIT:</b>	<b>GRUPI I PROJEKTIMIT:</b>
Projekt zbatimi	"SPHAERA" sh.p.k
<b>NUMRI I VIZATIMIT:</b>	Ing. Aklid TOPORE Ark. Iva MEZEZI
A-B.PG.17-18_05	Ing. Rest. Genc SAMIMI Ark. Elina MANUSHI Ark. Lorenc BASHO
<b>DATA:</b>	<b>SHKALLA:</b>
Gusht 2021	1:1.00



NDRICIMI NE FASADE

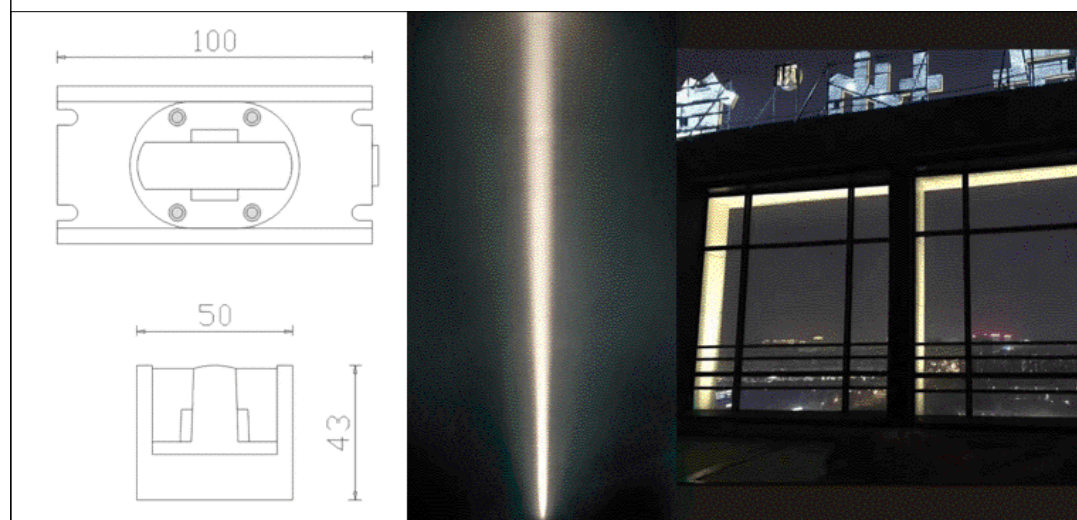
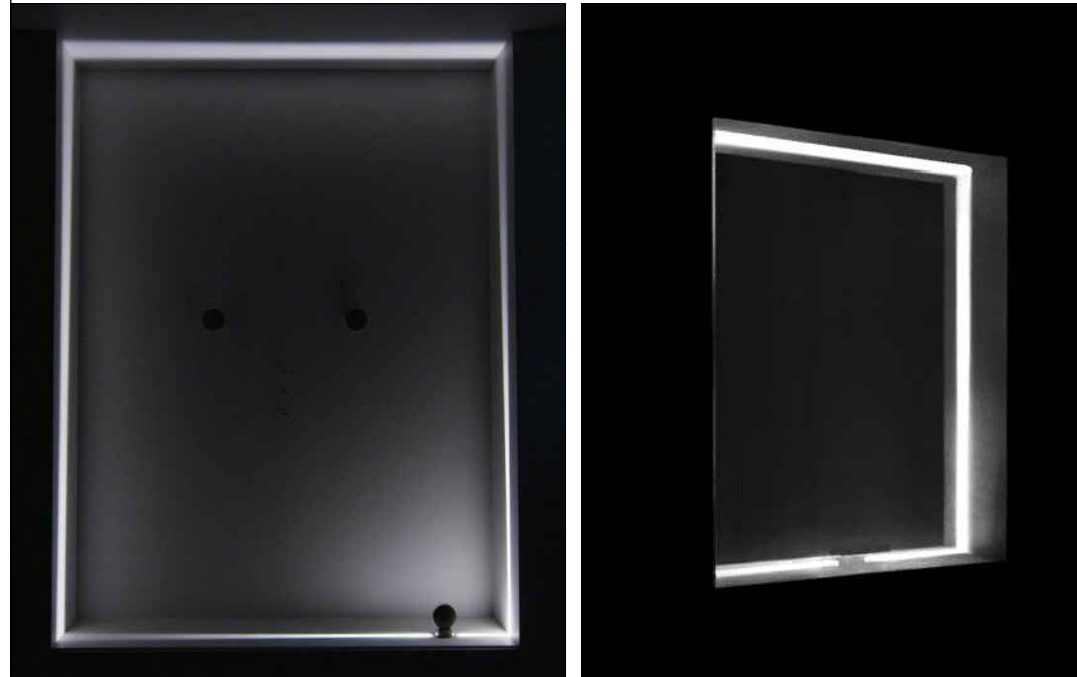
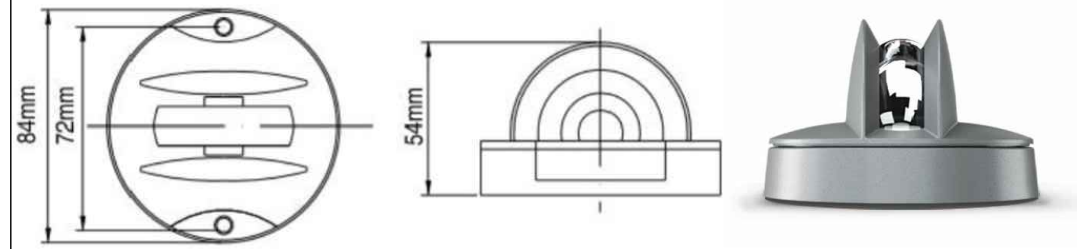

POZICIONIMI NË HARTË\_ZONA B

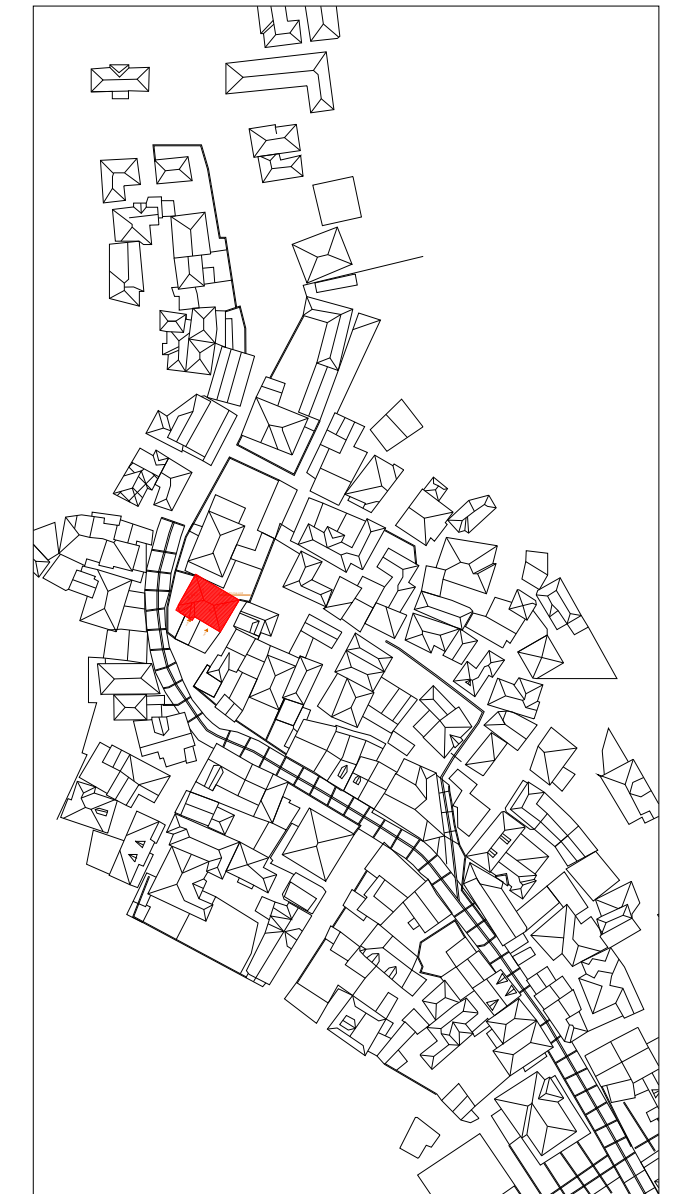

Shënime të rëndësishme

1. Projekti i dokumentuar është në fazën e projektit të zbatimit
2. Projekti pasqyron problematikat e objekteve ekzistuese të cilat do të restaurohen sipas kriterëve të përcaktuara nga Ligji Nr. 27/2018 "Për trashëgiminë Kulturore dhe Muzetë";
3. Për çdo ndryshim të nevojshëm do të realizohen nëpërmjet autoritetit kontraktor.

Rruga "DASHI VASHI" nr 106 Tiranë  
 Mobe 00355 49 20 38 848

e-mail: aqilatopore@ychoo.com  
 e-mail: aqilatopore@sphaera.al



**RESTAURIMI DHE RIKUALIFIKIMI URBAN I QENDRES HISTORIKE DHE ZONES SE MBROJTUR TE QYTETIT TE POGRADECIT**

<b>Autoriteti Kontraktor:</b>	Bashkia Pogradec
<b>Seksioni   Emërtimi i vizatimit:</b>	RESTAURIMI DHE RIKUALIFIKIMI URBAN I QENDRES HISTORIKE DHE ZONES SE MBROJTUR TE QYTETIT TE POGRADECIT Objekti B.PG.17-18_Ndricimi ne Fasade
<b>FAZA E PROJEKTIT:</b>	<b>GRUPI I PROJEKTIMIT:</b>
Projekt zbatimi	"SPHAERA" sh.p.k
<b>NUMRI I VIZATIMIT:</b>	Ing. Aklid TOPORE Ark. Iva MEZEZI
A-B.PG.17-18_06	Ing. Rest. Genc SAMIMI Ark. Elina MANUSHI Ark. Lorenc BASHO
<b>DATA:</b>	<b>SHKALLA:</b>
Gusht 2021	1:1.00



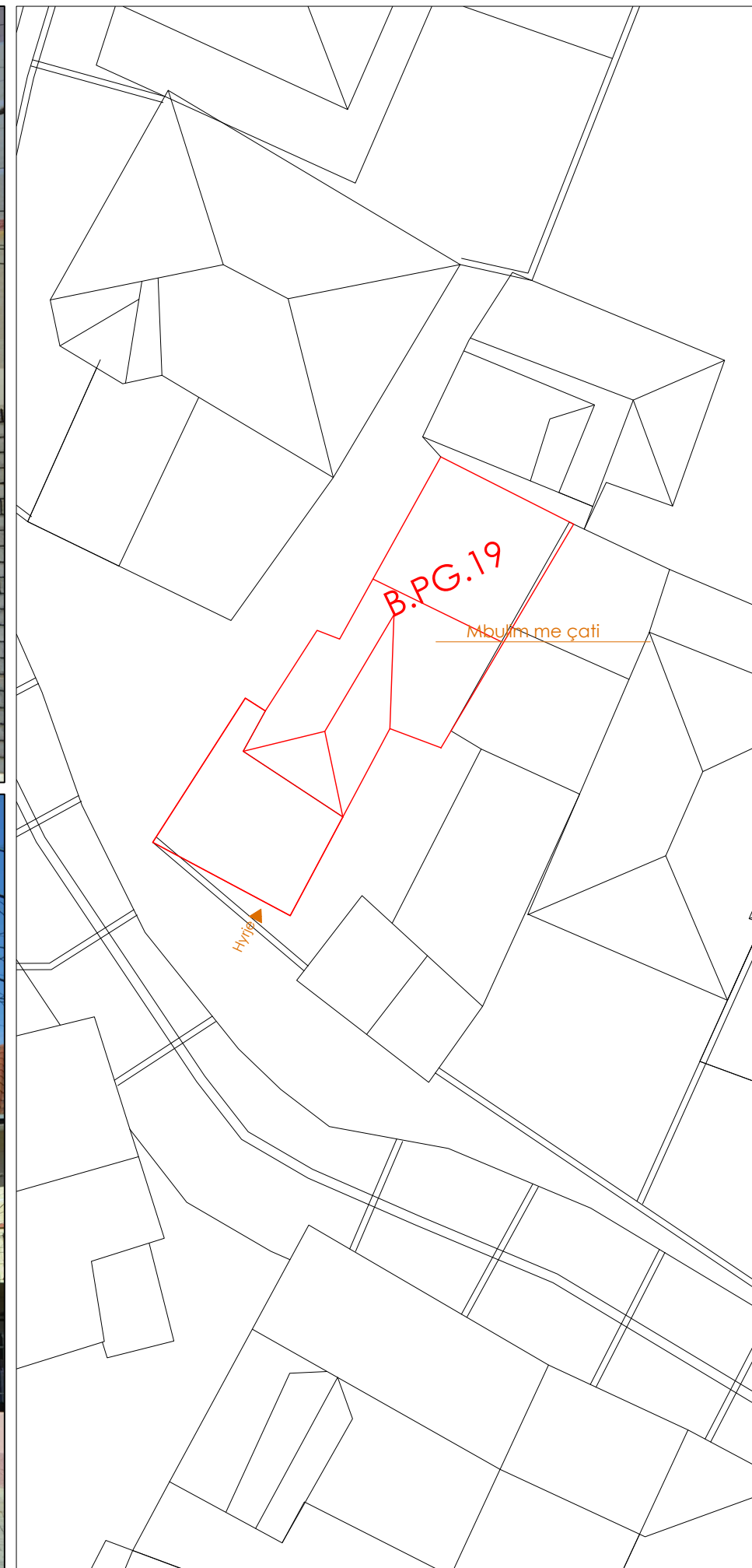

**Shënime të rëndësishme**

1. Projekti i dokumentuar është në fazën e projektit të zbatimit;
2. Projekti pasqyron problematikat e objekteve ekzistuese të cilat do të restaurohen sipas kriterëve të përcaktuara nga Ligji Nr. 27/2018 "Për trashëgiminë Kulturore dhe Muzetë";
3. Për çdo ndryshim të nevojshëm do të realizohen nëpërmjet autoritetit kontraktor.

Rruga "DASHI VASHI" nr.106 Tiranë  
 Mobil: 03555 49 20 38 848  
 e-mail: ark@topore@ychoo.com  
 e-mail: ark@topore@sphaera.al



**RESTAURIMI DHE RIKUALIFIKIMI URBAN I QENDRES HISTORIKE DHE ZONËS SE MBROJTUR TE QYTETIT TE POGRADECIT**

<b>Autoriteti Kontraktor:</b>	Bashkia Pogradec
<b>Seksioni   Emërtimi i vizatimit:</b>	RESTAURIMI DHE RIKUALIFIKIMI URBAN I QENDRËS HISTORIKE DHE ZONËS SE MBROJTUR TE QYTETIT TE POGRADECIT Objekti B.P.G.19_ Gjendja ekzistuese, Planvendosje
<b>FAZA E PROJEKTIT:</b>	<b>GRUPI I PROJEKTIMIT:</b>
Projekt zbatimi	"SPHAERA" sh.p.k
<b>NUMRI I VIZATIMIT:</b>	Ing. Aklid TOPORE Ark. Iva MEZEZI
A-B.PG.19_01	Ing. Rest. Genc SAMIMI Ark. Elina MANUSHI Ark. Lorenc BASHO
<b>DATA:</b>	<b>SHKALLA:</b>
Gusht 2021	1:1.00



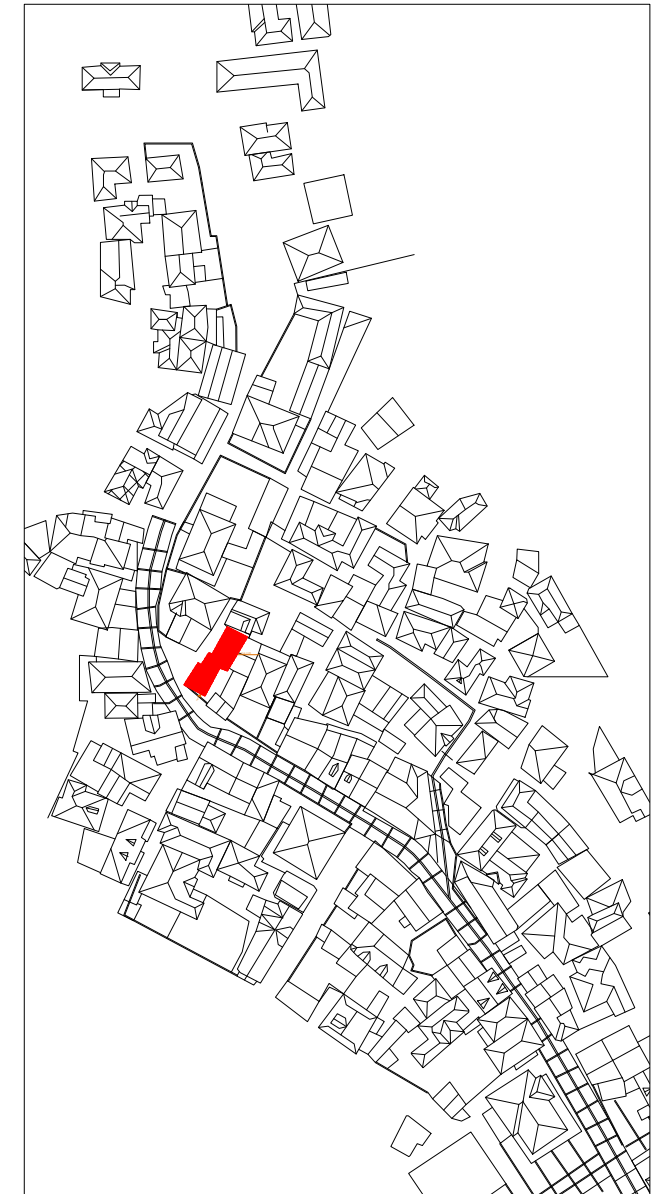
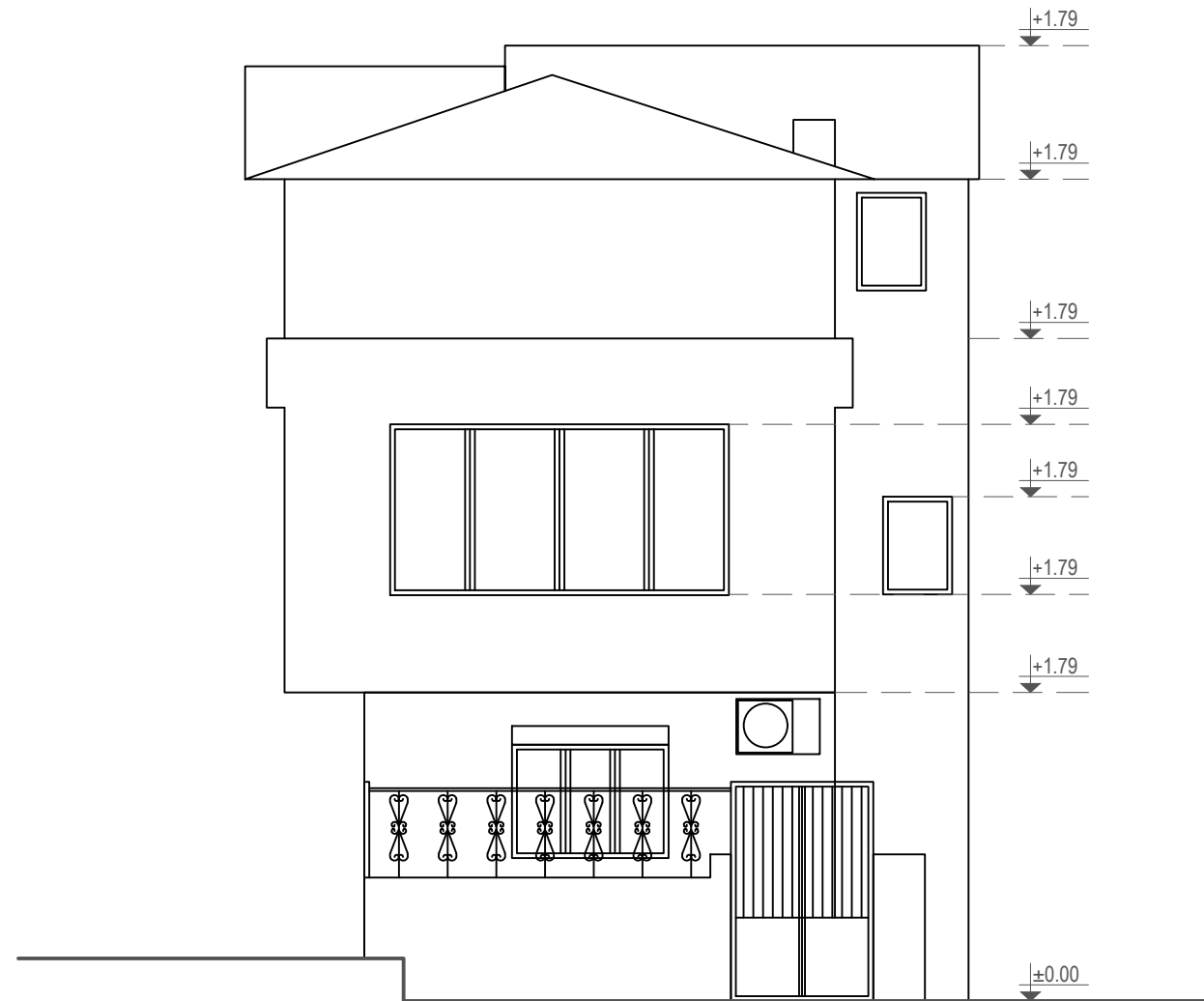

**Shënime të rëndësishme**

1. Projekti i dokumentuar është në fazën e projektit të zbatimit;
2. Projekti pasqyron problematikat e objekteve ekzistuese të cilat do të restaurohen sipas kriteve të përcaktuara nga Ligji Nr. 27/2018 "Për trashëgiminë Kulturore dhe Muzetë";
3. Për çdo ndryshim të nevojshëm do të realizohen nëpërmjet autoritetit kontraktor.

Rruga "DASHI VASHI" nr 156 Tiranë  
 Mobil: 0355 49 20 38 848

e-mail: ajk@topore@yahoo.com  
 e-mail: ajk@topore@sphaera.al



**RESTAURIMI DHE RIKUALIFIKIMI URBAN I QENDRES HISTORIKE DHE ZONËS SE MBROJTUR TE QYTETIT TE POGRADECIT**

<b>Autoriteti Kontraktor:</b>	Bashkia Pogradec
<b>Seksioni   Emërtimi i vizatimit:</b>	RESTAURIMI DHE RIKUALIFIKIMI URBAN I QENDRËS HISTORIKE DHE ZONËS SE MBROJTUR TE QYTETIT TE POGRADECIT Objekti B.PG.19_Pamja nga veriu, rievimi gjeometrik
<b>FAZA E PROJEKTIT:</b>	<b>GRUPI I PROJEKTIMIT:</b>
Projekt zbatimi	"SPHAERA" sh.p.k
<b>NUMRI I VIZATIMIT:</b>	Ing. Ajkid TOPORE Ark. Iva MEZEZI
A-B.PG.19_02	Ing. Rest. Genc SAMIMI Ark. Elina MANUSHI Ark. Lorenc BASHO
<b>DATA:</b>	<b>SHKALLA:</b>
Gusht 2021	1:1.00



Perdorim i elementeve jo-origjinale  
Dritare d/alumini

Perdorim i elementeve jo-origjinale  
Dritare d/alumini

Perdorim i elementeve jo-origjinale  
Kondicioner  
Perdorim i elementeve jo-origjinale  
Dritare d/alumini

Perdorim i elementeve jo-origjinale  
Dere + kangjella metalike



Shënime të rëndësishme

1. Projekti i dokumentuar është në fazën e projektit të zbatimit;
2. Projekti pasqyron problematikat e objekteve ekzistuese të cilat do të restaurohen sipas kriterëve të përcaktuara nga Ligji Nr. 27/2018 "Për trashëgiminë Kulturore dhe Muzetë";
3. Për çdo ndryshim të nevojshëm do të realizohen nëpërmjet autoritetit kontraktor.

Rruga "DASHI VASHI" nr 106 Tiranë  
Mobi: 00355 49 20 38 848

e-mail: gjilatopore@yahoo.com  
e-mail: gjilatopore@sphaera.al



**RESTAURIMI DHE RIKUALIFIKIMI URBAN I QENDRES HISTORIKE DHE ZONES SE MBROJTUR TE QYTETIT TE POGRADECIT**

<b>Autoriteti Kontraktor:</b>	Bashkia Pogradec
<b>Seksioni   Emërtimi i vizatimit:</b>	RESTAURIMI DHE RIKUALIFIKIMI URBAN I QENDRES HISTORIKE DHE ZONES SE MBROJTUR TE QYTETIT TE POGRADECIT Objekti B.PG.19_Pamja nga veriu, Analiza e materialeve
<b>FAZA E PROJEKTI:</b>	<b>GRUPI I PROJEKTI:</b>
Projekt zbatimi	"SPHAERA" sh.p.k
<b>NUMRI I VIZATIMIT:</b>	Ing. Aklid TOPORE Ark. Iva MEZEZI
A-B.PG.19_03	Ing. Rest. Genc SAMIMI Ark. Elina MANUSHI Ark. Lorenc BASHO
<b>DATA:</b>	<b>SHKALLA:</b>
Gusht 2021	1:1.00



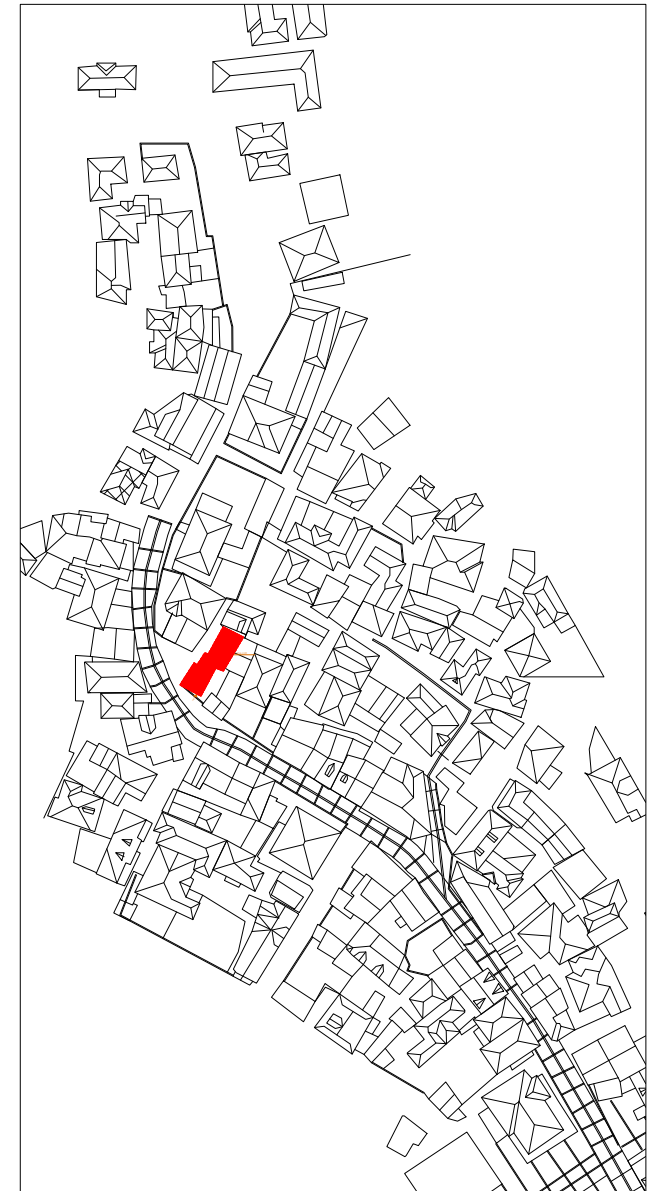
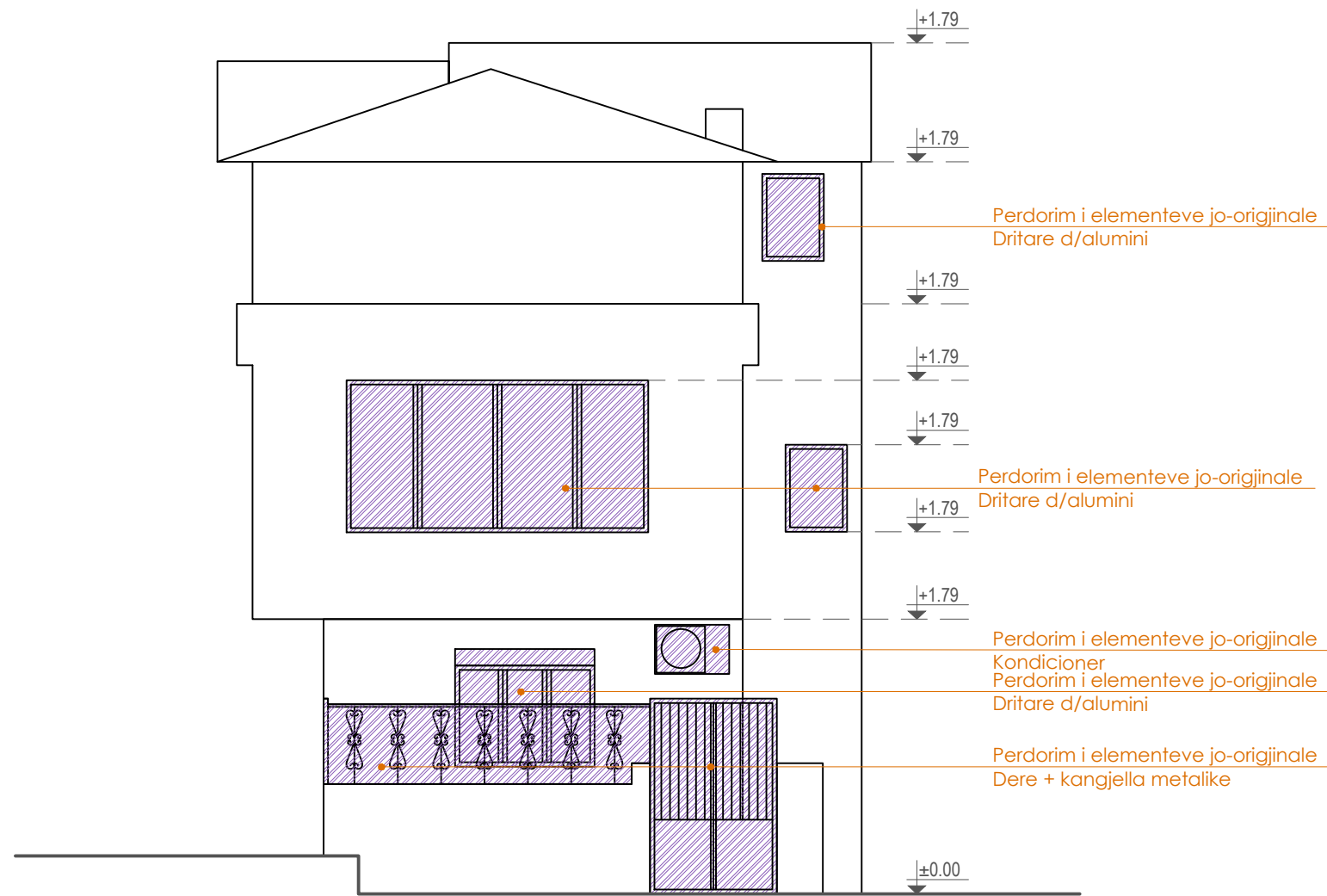

**Shënime të rëndësishme**

1. Projekti i dokumentuar është në fazën e projektit të zbatimit;
2. Projekti pasqyron problematikat e objekteve ekzistuese të cilat do të restaurohen sipas kriterëve të përcaktuara nga Ligji Nr. 27/2018 "Për trashëgiminë Kulturore dhe Muzetë";
3. Për çdo ndryshim të nevojshëm do të realizohen nëpërmjet autoritetit kontraktor.

**Materiali**

	<b>Plaka</b> Plaka ose pllaka të vegla në material anjorë, kockë guri ose shtëpi dhe me ngjyrë duke filluar nga kulci në të kuqe, nga e cila në të zezë.		<b>Suva</b> Shtesa mbrojtëse muratore që nganjëherë mer një funksion estetik.		<b>Liq gjelqerje</b> Përzorje e lëvizshme, rres ose liqj tërë të inerte dhe uj që përdoret si lëvizës gjelqer.		<b>Liq çimentoje për ambiente të brendshme</b> Konglomerat i basur në çimento me një matricë të hollë, sipërfaqe të lëmuar dhe ngjyrë që të ndryshueshme.		<b>Liq çimentoje për jashtë</b> Konglomerat i basur në çimento me matricë të hollë, sipërfaqe të lëmuar dhe ngjyrë që të ndryshueshme.		<b>Materiale guri</b> Guri natyralë të ndurë ose të punuar, dekorativ ose struktural me sipërfaqe dhe ngjyrë të ndryshueshme.		<b>Material druri</b> Të gjithë elementët me bazë druri, nga druri i mov deri në lamuar dhe elementë prej dru/braveve strukturalë, dyer dhe dritare, grila, panele clipboard...		<b>Material drurit i lakuar</b> Të gjithë elementët me bazë druri, nga druri i mov deri në lamuar dhe elementë prej dru/braveve strukturalë, dyer dhe dritare, grila, panele clipboard...		<b>Material për dysheme qeramike</b> Elemente me bazë qeramike me përfundim të emaluar dhe jo me xham (plaka, gurë...)		<b>Material Metalik</b> Objekte ose perbeje metalike me sipërfaqe të trajtuar ose të pikturuar (gjelka, hekur, gjiu, lëvizje...)		<b>Material Plastik</b> Materiali të ngjashëm ose të përbërë polimer me sipërfaqe të lëmuara dhe ngjyrë të ndryshueshme (PVC, lëksi me fije qelqi, gome...)		<b>Alterim kromatik</b> Ndryshimi që përfaqëson ndryshimin e parametërve që përcaktojnë ngjyrën e referencës në zona të mëdha ose të lokalizuara.		<b>Mermer</b> Shkembim metamorfik që përbehet kryesisht nga karbonat kalcium.		<b>Xham</b> Material i ngjyritshëm i përbërë ose i punuar me karakteristika të ndryshueshme (transparent, përfundim, ngjyrë...)		<b>Pamundësi në rievim</b>		<b>Antropik</b> Degradimi i shkaktuar nga një ndërhyrje e planifikuar dhe të lokalizuar të sipërfaqes; ka të bëjë me prurit dhe material të huaj në substrat (përnysh, bojë...)		<b>Njolla</b> Ndryshimi që ndodh me pigmentin absorbent dhe të lokalizuar të sipërfaqes; ka të bëjë me prurit dhe material të huaj në substrat (përnysh, bojë...)		<b>Mungese elementi</b> Rruga dhe humbje e pjesëve. Termi përdoret kur një formë e degradimit nuk mund të përshkruhet me shprehjet e tjera të fjalës.		<b>Myshik</b>		<b>Deformim</b> Ndryshimi i formës që ndikon në tërë trashësinë e materialit.		<b>Patina</b> Ndryshimi i kulcurit në modifikimet natyrore të sipërfaqes së materialit që nuk mund të lidhen me dukuritë e dukshme të degradimit dhe që mund të perceptohen si një variant i ngjyrës origjinale të materialit.		<b>Pulverizim materiali</b> Shkarkim që ndodh me rritjen spontane të materialit në formën e pjatës ose lëvizës.		<b>Sheqerujtje</b> Degradimi për shkak të shpërndarjes së substancave sipërfaqësore të materialit i cili përfaqëson paragrafin rëndësor e vetë substancave.		<b>Floreshence</b> Degradimi për shkak të formimit të substancave përgjithësisht të një ngjyre të bardhë dhe pamje kristaline, pluhur ose fije e hollë në sipërfaqe.		<b>Erozion</b> Degradimi për shkak të ekspozitës të materialit nga sipërfaqja.		<b>Ekfolim</b> Degradimi i manifestuar nga shpërndarja e ndryshuar shpesh nga një rritje, e një ose më shumë shtresave sipërfaqësore dhe ndërkohë rritje të tyre (fije).		<b>Çarje sipërfaqësore</b> Degradimi për shkak të zgjidhjes së substancave të materialit dhe që mund të përfaqësojë zhvendosjen reciproke të pjesëve.		<b>Njolla Shperberje</b> Degradimi për shkak të de-jonimit të karakterizuar nga shpërndarja e kolektivave ose kolektivave nën stres mekanik minimal.		<b>Vegetation</b> Fajla e përdorur kur ka lloje, myshqje dhe bime.		<b>Kapilaritet</b> Kufiri i dukurisë në kapilaritet të ujit, manifestohet nga formimi i shkelqimit dhe humbja e materialit.		<b>Star crack + Erosion</b> Frakturacione a stella + Erosione		<b>Patine Biologjike</b> Shtesa e hollë e baktër homogjen, që përbehet në sipërfaqe dhe me natyrë të dukshme biologjike, me ngjyrë të ndryshueshme, kryesisht jeshile, në cilës mund të përbehet pluhuri, tuka...
--	---	--	--	--	---	--	--	--	---	--	--	--	--	--	--	--	---	--	---	--	--	--	--	--	--	--	--	--	----------------------------	--	--	--	--	--	--	--	---------------	--	--	--	---	--	--	--	--	--	---	--	---	--	---	--	--	--	---	--	---	--	--	--	--	--	--

Rruga "DADIM VASHI" nr. 106 Tiranë  
 Mobil: 03555 49 20 38 848  
 e-mail: ark@topore@sphaera.com  
 e-mail: ark@topore@sphaera.al



**RESTAURIMI DHE RIKUALIFIKIMI URBAN I QENDRËS HISTORIKE DHE ZONËS SE MBROJTUR TE QYTETIT TE POGRADECIT**

<b>Autoriteti Kontraktor:</b>	Bashkia Pogradec
<b>Seksioni   Emërtimi i vizatimit:</b>	RESTAURIMI DHE RIKUALIFIKIMI URBAN I QENDRËS HISTORIKE DHE ZONËS SE MBROJTUR TE QYTETIT TE POGRADECIT Objekti B.PG.19_Pamja nga veriu, Patologjite
<b>FAZA E PROJEKTI:</b>	<b>GRUPI I PROJEKTIIMIT:</b>
Projekt zbatimi	"SPHAERA" sh.p.k
<b>NUMRI I VIZATIMIT:</b>	Ing. Aklid TOPORE Ark. Iva MËZËZI
A-B.PG.19_04	Ing. Rest. Genc SAMIMI Ark. Elina MANUSHI Ark. Lorenc BASHO
<b>DATA:</b>	<b>SHKALLA:</b>
Gusht 2021	1:1.00

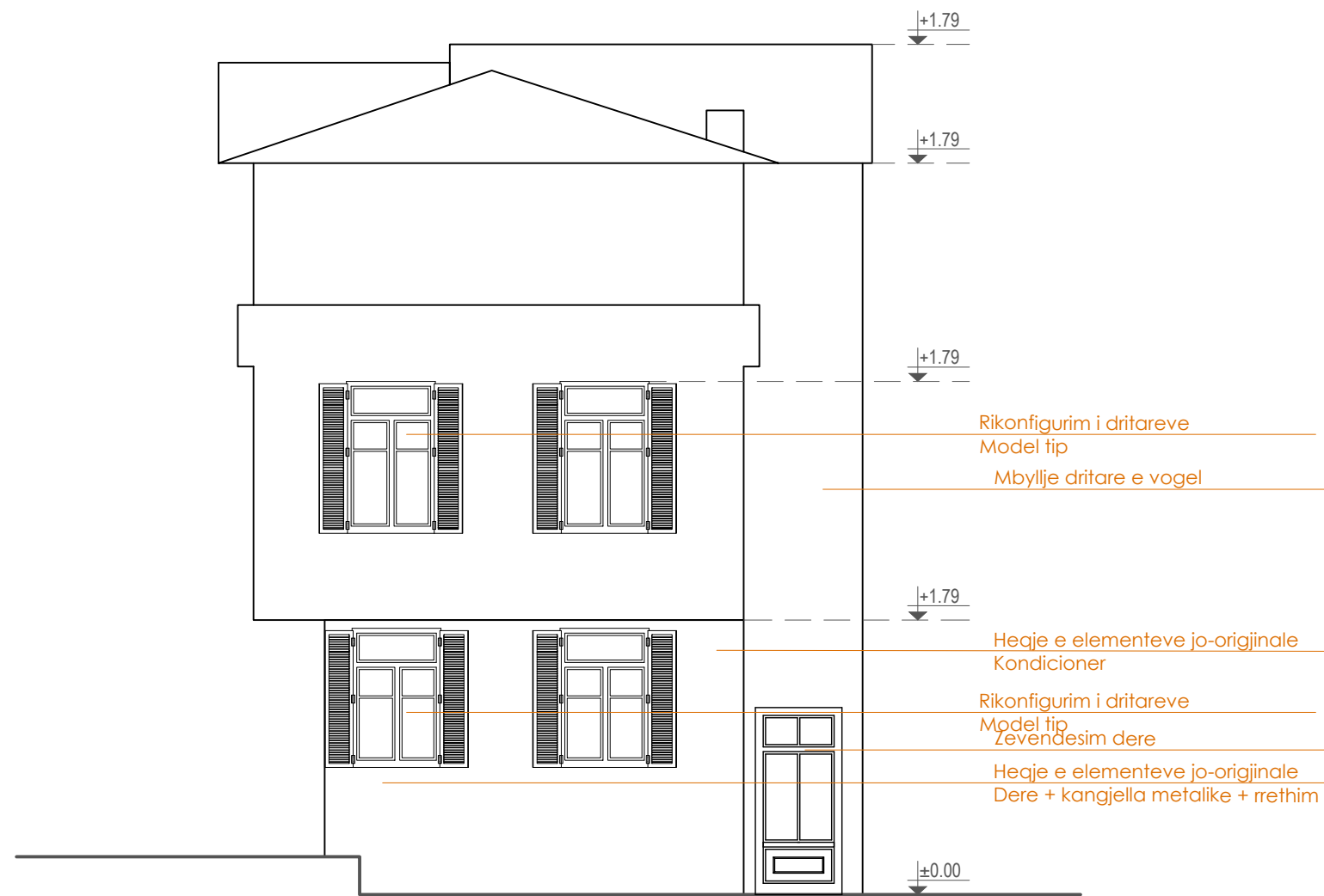

**Shënime të rëndësishme**

1. Projekti i dokumentuar është në fazën e projektit të zbatimit;
2. Projekti pasqyron problematikat e objekteve ekzistuese të cilat do të restaurohen sipas kriterëve të përcaktuara nga Ligji Nr. 27/2018 "Për trashëgiminë Kulturore dhe Muzetë";
3. Për çdo ndryshim të nevojshëm do të realizohen nëpërmjet autoritetit kontraktor.

Rruga "DASHI VASHI" nr.106 Tiranë  
 Mobil: 0355 49 20 38 848  
 e-mail: ark@topore@shpaera.com  
 e-mail: ark@topore@shpaera.al



**RESTAURIMI DHE RIKUALIFIKIMI URBAN I QENDRES HISTORIKE DHE ZONES SE MBROJTUR TE QYTETIT TE POGRADECIT**

<b>Autoriteti Kontraktor:</b>	Bashkia Pogradec
<b>Seksioni   Emërtimi i vizatimit:</b>	RESTAURIMI DHE RIKUALIFIKIMI URBAN I QENDRES HISTORIKE DHE ZONES SE MBROJTUR TE QYTETIT TE POGRADECIT Objekti B.PG.19_Pamja nga veriu, Fasada pas nderhyrjes
<b>FAZA E PROJEKTIT:</b>	<b>GRUPI I PROJEKTIMIT:</b>
Projekt zbatimi	"SPHAERA" sh.p.k.
<b>NUMRI I VIZATIMIT:</b>	Ing. Aklid TOPORE Ark. Iva MEZEZI
A-B.PG.19_05	Ing. Rest. Genc SAMIMI Ark. Elina MANUSHI Ark. Lorenc BASHO
<b>DATA:</b>	<b>SHKALLA:</b>
Gusht 2021	1:1.00



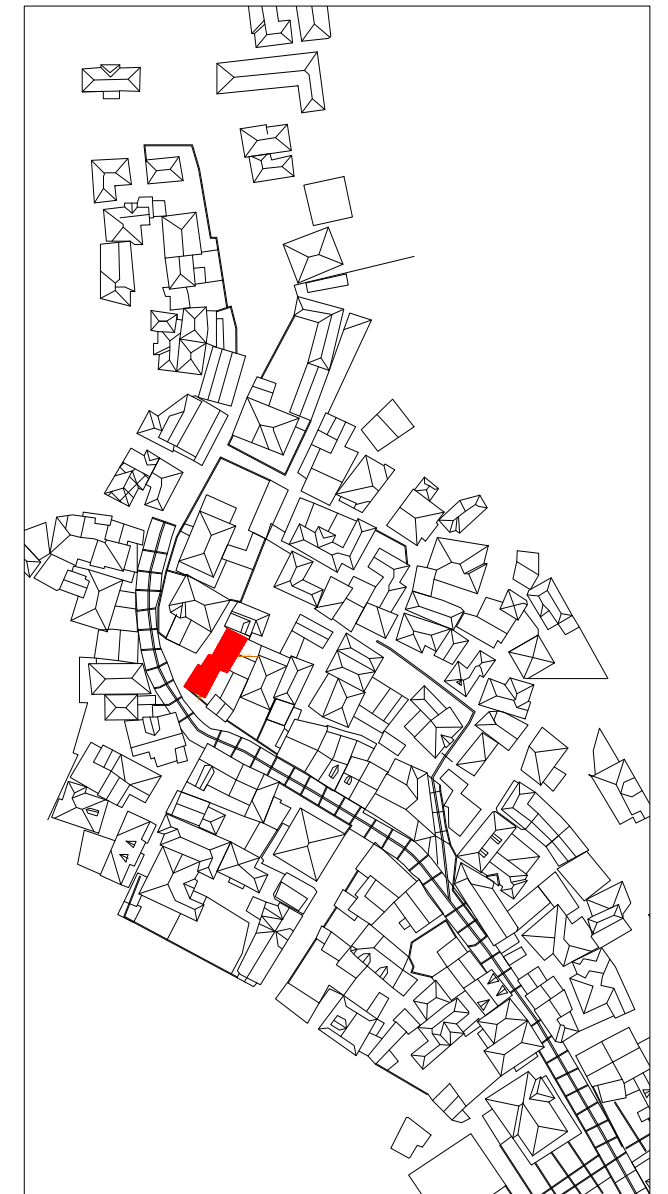

Shënime të rëndësishme

1. Projekti i dokumentuar është në fazën e projektit të zbatimit;
2. Projekti pasqyron problematikat e objekteve ekzistuese të cilat do të restaurohen sipas kriterëve të përcaktuara nga Ligji Nr. 27/2018 "Për trashëgiminë Kulturore dhe Muzetë";
3. Për çdo ndryshim të nevojshëm do të realizohen nëpërmjet autoritetit kontraktor.

Rruga "DASHI VASHI" nr.106 Tiranë  
 Mobil: 03555 49 20 38 848  
 e-mail: gjid@opore@yahoo.com  
 e-mail: gjid@opore@sphaera.al



**RESTAURIMI DHE RIKUALIFIKIMI URBAN I QENDRES HISTORIKE DHE ZONËS SË MBROJTUR TË QYTETIT TË POGRADECIT**

<b>Autoriteti Kontraktor:</b>	Bashkia Pogradec
<b>Seksioni   Emërtimi i vizatimit:</b>	RESTAURIMI DHE RIKUALIFIKIMI URBAN I QENDRËS HISTORIKE DHE ZONËS SË MBROJTUR TË QYTETIT TË POGRADECIT Objekti B.PG.19_Pamja nga veriu, Fasada teknike
<b>FAZA E PROJEKTIT:</b>	<b>GRUPI I PROJEKTIMIT:</b>
Projekt zbatimi	"SPHAERA" sh.p.k.
<b>NUMRI I VIZATIMIT:</b>	Ing. Aklid TOPORE Ark. Iva MEZEZI
A-B.PG.19_06	Ing. Rest. Genc SAMIMI Ark. Elina MANUSHI Ark. Lorenc BASHO
<b>DATA:</b>	<b>SHKALLA:</b>
Gusht 2021	1:1.00

PAMJA NGA VERIU, NDRICIMI NE FASADE

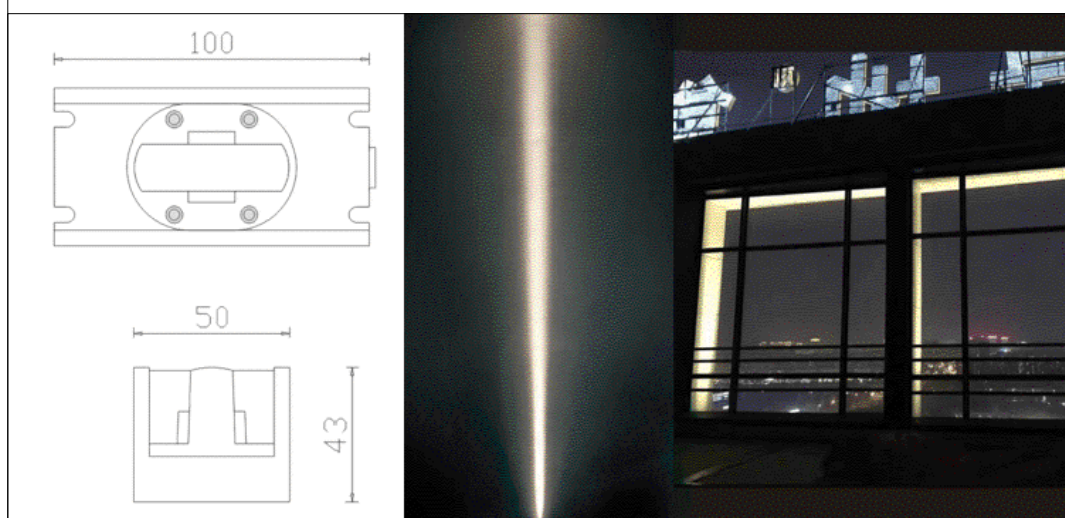
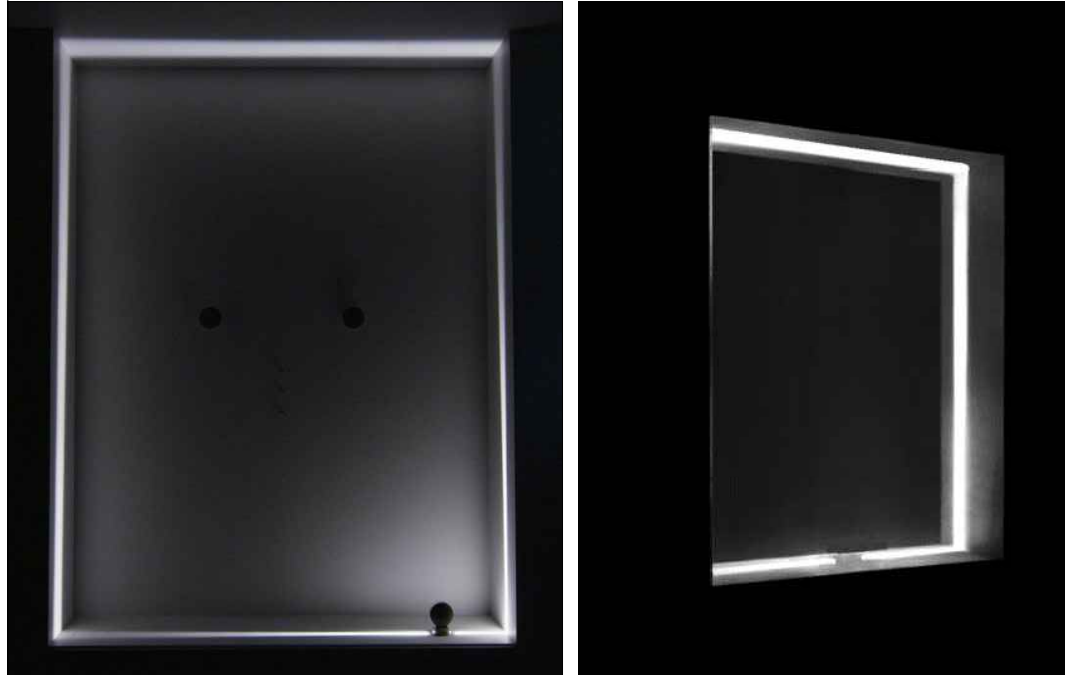
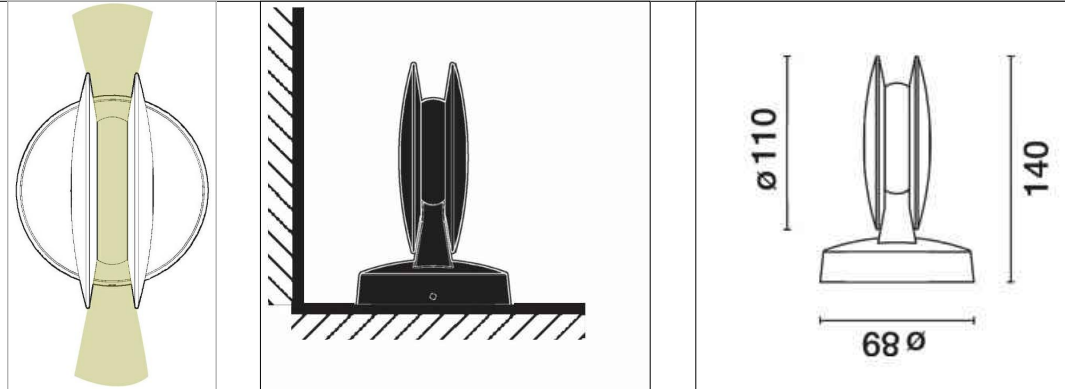

POZICIONIMI NË HARTË\_ ZONA B



Shënime të rëndësishme

1. Projekti i dokumentuar është në fazën e projektit të zbatimit;
2. Projekti pasqyron problematikat e objekteve ekzistuese të cilat do të restaurohen sipas kriterëve të përcaktuara nga Ligji Nr. 27/2018 "Për trashëgiminë Kulturore dhe Muzetë";
3. Për çdo ndryshim të nevojshëm do të realizohen nëpërmjet autoritetit kontraktor.

Rruga "DASHI VASHI" nr.106 Tiranë  
 Mobil: 03555 49 20 38 848

e-mail: gjilatopore@yahoo.com  
 e-mail: gjilatopore@sphaera.al



**RESTAURIMI DHE RIKUALIFIKIMI URBAN I QENDRES HISTORIKE DHE ZONËS SË MBROJTUR TË QYTETIT TË POGRADECIT**

<b>Autoriteti Kontraktor:</b>	Bashkia Pogradec
<b>Seksioni   Emërtimi i vizatimit:</b>	RESTAURIMI DHE RIKUALIFIKIMI URBAN I QENDRËS HISTORIKE DHE ZONËS SË MBROJTUR TË QYTETIT TË POGRADECIT Objekti B.PG.19_ Ndricimi ne fasade
<b>FAZA E PROJEKTI:</b>	<b>GRUPI I PROJEKTI:</b>
Projekt zbatimi	"SPHAERA" sh.p.k
<b>NUMRI I VIZATIMIT:</b>	Ing. Aklid TOPORE Ark. Iva MEZEZI
A-B.PG.19_07	Ing. Rest. Genc SAMIMI Ark. Elina MANUSHI Ark. Lorenc BASHO
<b>DATA:</b>	<b>SHKALLA:</b>
Gusht 2021	1:1.00



FOTO TË GJENDJES EKZISTUESE



PLANVENDOSJE SH 1:200

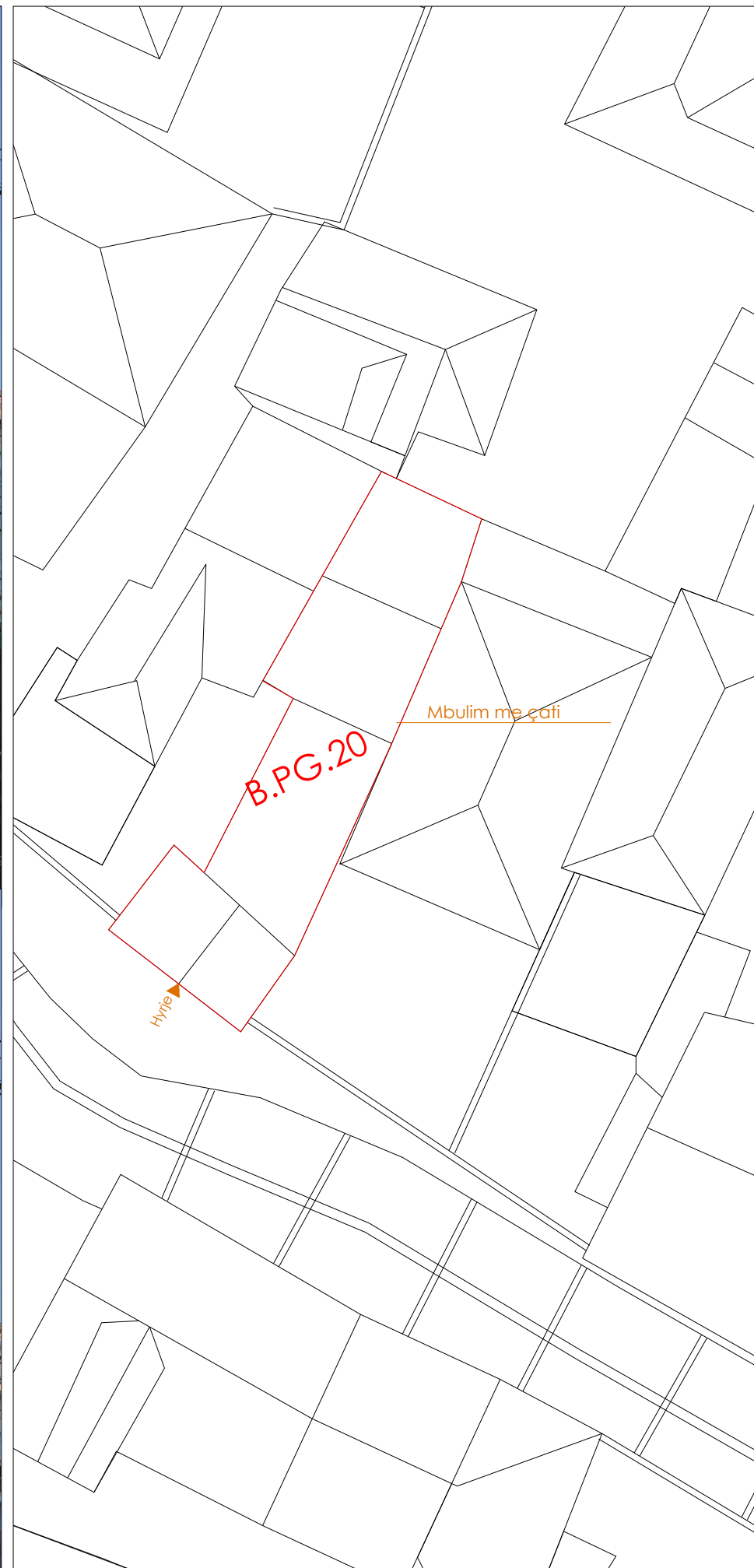

POZICIONIMI NË HARTË\_ ZONA B

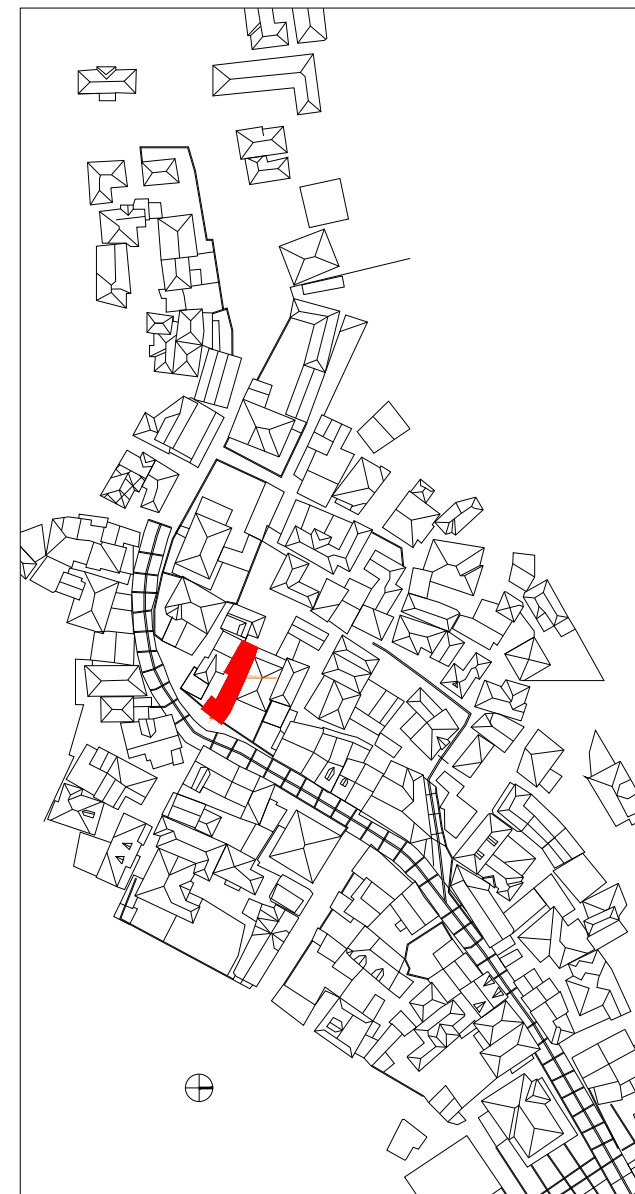

**Shënime të rëndësishme**

1. Projekti i dokumentuar është në fazën e projektit të zbatimit
2. Projekti pasqyron problematikat e objekteve ekzistuese të cilat do të restaurohen sipas kriterëve të përcaktuara nga Ligji Nr. 27/2018 "Për trashëgiminë Kulturore dhe Muzetë";
3. Për çdo ndryshim të nevojshëm do të realizohen nëpërmjet autoritetit kontraktor.

Rruga "DASHI VASHI" nr 106 Tiranë  
 Mobil: 00355 69 20 38 848

e-mail: gjilatopore@spheera.com  
 e-mail: gjilatopore@spheera.al



**RESTAURIMI DHE RIKUALIFIKIMI URBAN I QENDRES HISTORIKE DHE ZONES SE MBROJTUR TE QYTETIT TE POGRADECIT**

<b>Autoriteti Kontraktor:</b>	Bashkia Pogradec
<b>Seksioni   Emërtimi i vizatimit:</b>	RESTAURIMI DHE RIKUALIFIKIMI URBAN I QENDRES HISTORIKE DHE ZONES SE MBROJTUR TE QYTETIT TE POGRADECIT Objekti B.PG.20_Gjendja ekzistuese, Planvendosje
<b>FAZA E PROJEKTIT:</b>	<b>GRUPI I PROJEKTIMIT:</b>
Projekt zbatimi	"SPHAERA" sh.p.k
<b>NUMRI I VIZATIMIT:</b>	Ing. Aklid TOPORE Ark. Iva MEZEZI
A-B.PG.20_01	Ing. Rest. Genc SAMIMI Ark. Elina MANUSHI Ark. Lorenc BASHO
<b>DATA:</b>	<b>SHKALLA:</b>
Gusht 2021	1:1.00



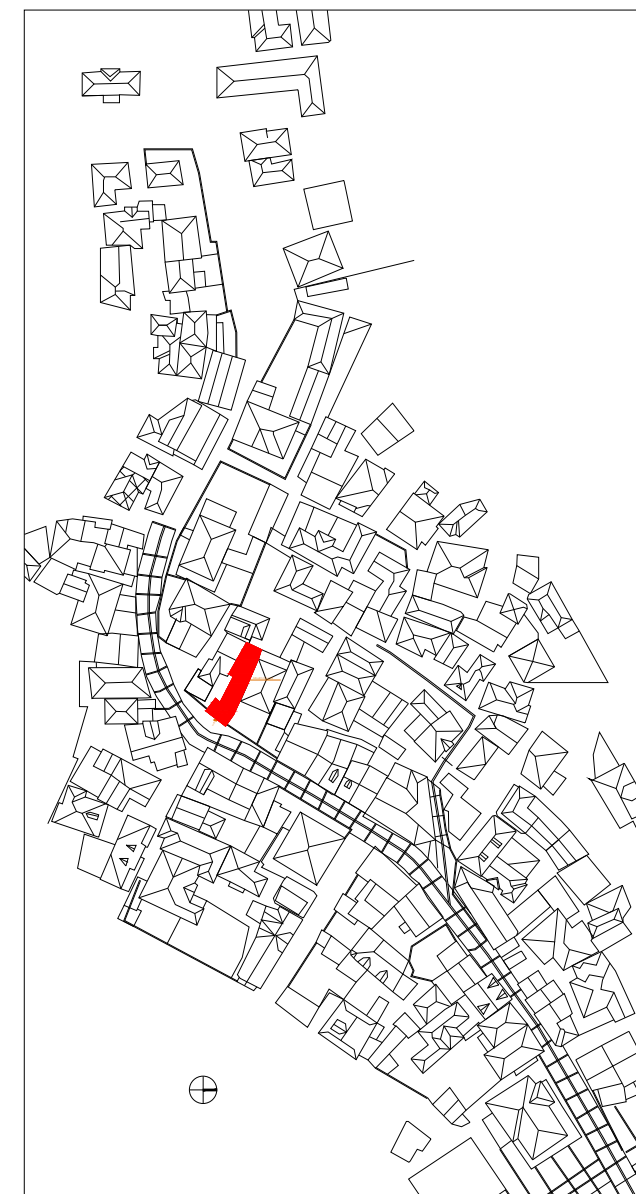

Shënime të rëndësishme

1. Projekti i dokumentuar është në fazën e projektit të zbatimit
2. Projekti pasqyron problematikat e objekteve ekzistuese të cilat do të restaurohen sipas kriterëve të përcaktuara nga Ligji Nr. 27/2018 "Për trashëgiminë Kulturore dhe Muzetë";
3. Për çdo ndryshim të nevojshëm do të realizohen nëpërmjet autoritetit kontraktor.

Rruga "DASHI VASHI" nr 106 Tiranë  
 Mobil: 00355 49 20 38 848

e-mail: ark@topore@ychoo.com  
 e-mail: ark@topore@sphaera.al



**RESTAURIMI DHE RIKUALIFIKIMI URBAN I QENDRES HISTORIKE DHE ZONËS SE MBROJTUR TE QYTETIT TE POGRADECIT**

<b>Autoriteti Kontraktor:</b>	Bashkia Pogradec
<b>Seksioni   Emërtimi i vizatimit:</b>	RESTAURIMI DHE RIKUALIFIKIMI URBAN I QENDRËS HISTORIKE DHE ZONËS SE MBROJTUR TE QYTETIT TE POGRADECIT Objekti B.PG.20_Pamja J-L, rievimi gjeometrik
<b>FAZA E PROJEKTIT:</b>	<b>GRUPI I PROJEKTIMIT:</b>
Projekt zbatimi	"SPHAERA" sh.p.k
<b>NUMRI I VIZATIMIT:</b>	Ing. Aklid TOPORE Ark. Iva MEZEZI
A-B.PG.20_02	Ing. Rest. Genc SAMIMI Ark. Elina MANUSHI Ark. Lorenc BASHO
<b>DATA:</b>	<b>SHKALLA:</b>
Gusht 2021	1:1.00





Cati me tjegulla

Veshje me dru

Perdorim i elementeve jo-origjinale  
Dritare d/alumini

Prezence lageshtie  
Perdorim i elementeve jo-origjinale  
Kablllo elektrik

Veshje me pllaka guri

Perdorim i elementeve jo-origjinale  
Dritare d/alumini

Dere metalike

Prezence lageshtie



**Shënime të rëndësishme**

1. Projekti i dokumentuar është në fazën e projektit të zbatimit
2. Projekti pasqyron problematikat e objekteve ekzistuese të cilat do të restaurohen sipas kriterëve të përcaktuara nga Ligji Nr. 27/2018 "Për trashëgiminë Kulturore dhe Muzetë";
3. Për çdo ndryshim të nevojshëm do të realizohen nëpërmjet autoritetit kontraktor.

Rruga "DASHI VASHI" nr.106 Tiranë  
Mobi: 00355 49 20 38 848

e-mail: gjilatopore@yahoo.com  
e-mail: gjilatopore@sphaera.al



**RESTAURIMI DHE RIKUALIFIKIMI URBAN I QENDRES HISTORIKE DHE ZONES SE MBROJTUR TE QYTETIT TE POGRADECIT**

<b>Autoriteti Kontraktor:</b>	Bashkia Pogradec
<b>Seksioni   Emërtimi i vizatimit:</b>	RESTAURIMI DHE RIKUALIFIKIMI URBAN I QENDRES HISTORIKE DHE ZONES SE MBROJTUR TE QYTETIT TE POGRADECIT Objekti B.PG.20_Pamja J-L, Analiza e materialeve
<b>FAZA E PROJEKTIT:</b>	<b>GRUPI I PROJEKTIMIT:</b>
Projekt zbatimi	"SPHAERA" sh.p.k.
<b>NUMRI I VIZATIMIT:</b>	Ing. Aklid TOPORE Ark. Iva MEZEZI
A-B.PG.20_03	Ing. Rest. Genc SAMIMI Ark. Elina MANUSHI Ark. Lorenc BASHO
<b>DATA:</b>	<b>SHKALLA:</b>
Gusht 2021	1:1.00

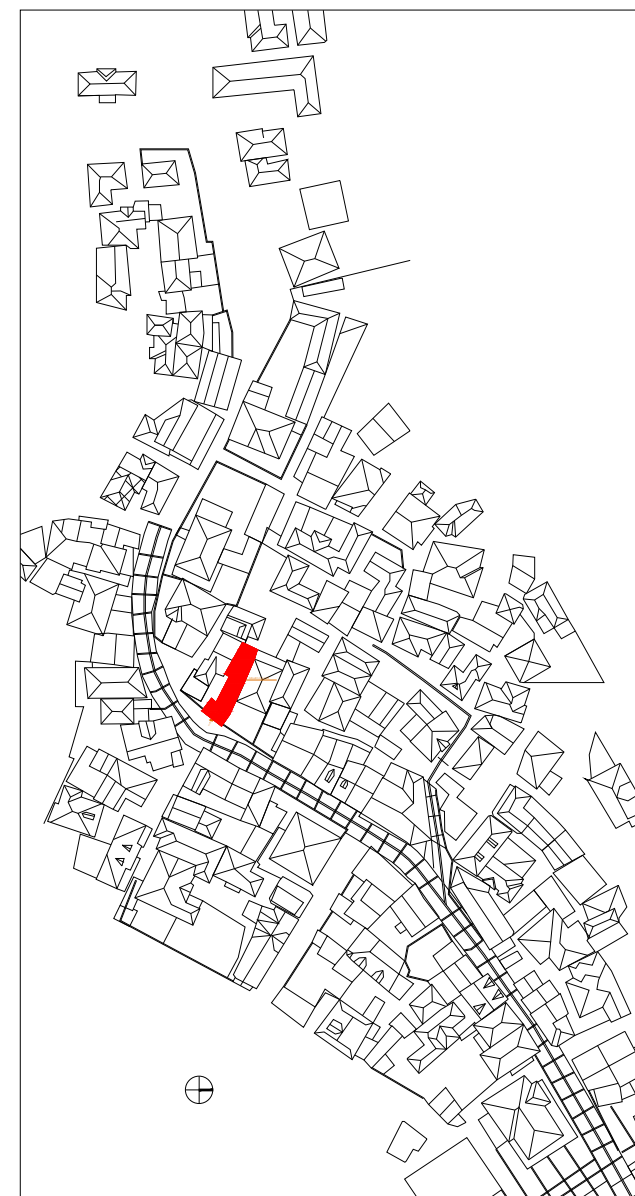
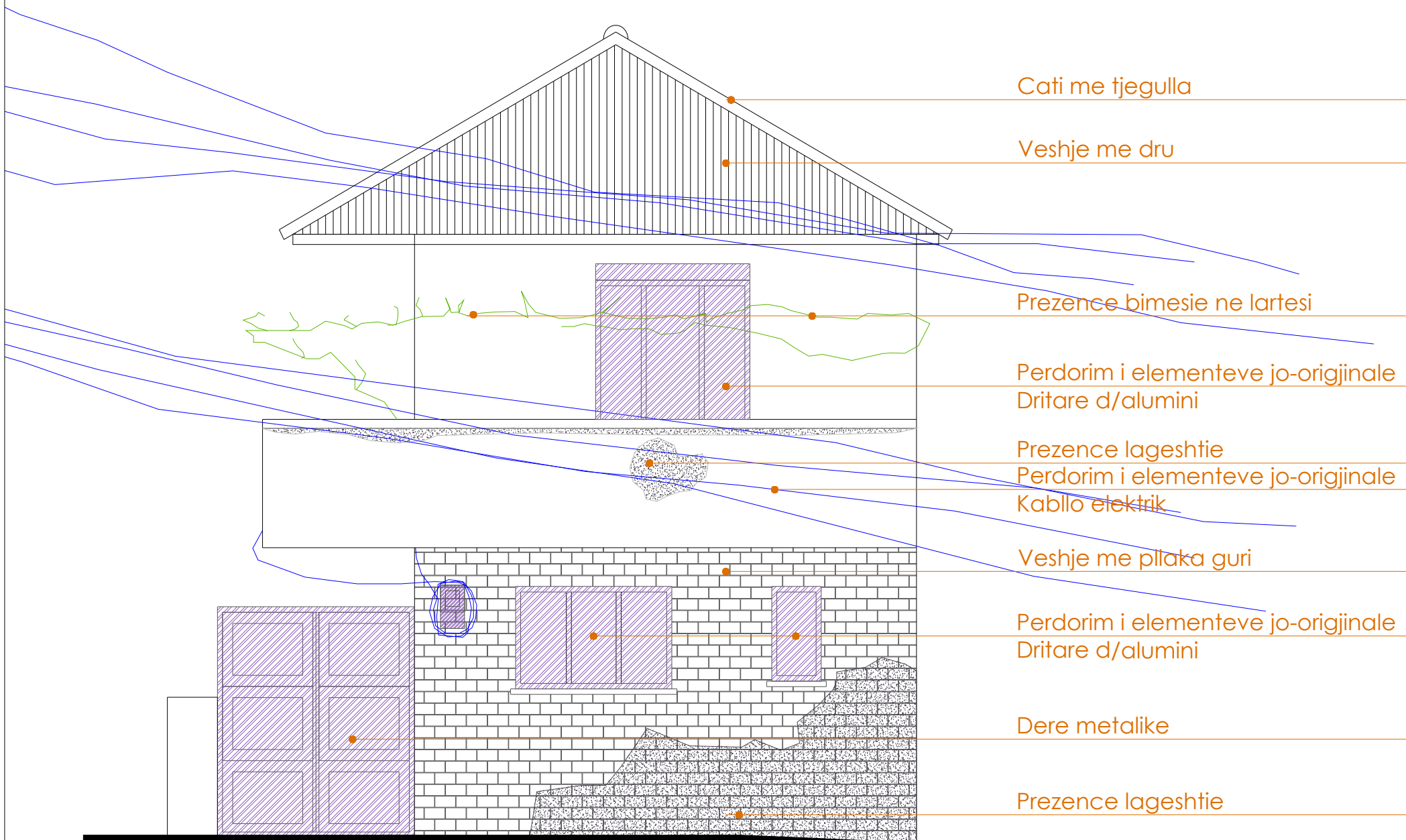

Shënime të rëndësishme

1. Projekti i dokumentuar është në fazën e projektit të zbatimit
2. Projekti pasqyron problematikat e objekteve ekzistuese të cilat do të restaurohen sipas kriterëve të përcaktuara nga Ligji Nr. 27/2018 "Për trashëgiminë Kulturore dhe Muzetë";
3. Për çdo ndryshim të nevojshëm do të realizohen nëpërmjet autoritetit kontraktor.

Materiali

	<b>Pilaka</b> Pllaka ose pllaka të vegjla në material ngjyrë, kockë gjirore e ashpër dhe me ngjyrë duke filluar nga kullosë në të kuqe, nga e cila në të errët		<b>Materiale guri</b> Guri natyral të ndurë ose të punuar, dekorativ ose struktural me sipërfaqe dhe ngjyrë të ndryshueshme		<b>Pilaka</b> Pllaka ose pllaka të vegjla në material ngjyrë, kockë gjirore e ashpër dhe me ngjyrë duke filluar nga kullosë në të kuqe, nga e cila në të errët		<b>Marmor</b> Shkembë metamorfik që përbehet kryesisht nga karbonat kalcium		<b>Antropik</b> Degradimi i shkaktuar nga një ndërhyrje e përdorimit dhe të lokaliteteve të sipërfaqes; ka të bëjë me pruritë e materialit të huaj në substrat (pobryshk, bojë...)		<b>Njolla</b> Ndryshimi që ndodhë me pigmentin absorbent dhe të lokaliteteve të sipërfaqes; ka të bëjë me pruritë e materialit të huaj në substrat (pobryshk, bojë...)		<b>Shkeputje</b> Degradimi për shkak të shkopitjes së strukturave sipërfaqësore të materialit i cili përbëhet nga gruritë e rënda e vetë sipërfaqe		<b>Shperberje</b> Degradimi për shkak të de-jonimit të karakterizuar nga shkëputja e kolektivave ose kolektivave nën stres mekanik minimal
	<b>Suva</b> Shitesë mbrojtëse muratore që nganjëherë merë një funksion estetik		<b>Materiale druri</b> Të gjithë elementet me bazë druri, nga druri i mov deri në lamellar dhe elementeve prej druqit/trave strukturalor, dyer dhe dritare, grida, panellë clipboard...)		<b>Material keramik</b> Elemente me bazë keramikë me përfundim të emaluar dhe jo me xham (plaka, gurë...)		<b>Xham</b> Material i ngjyritshëm, i përzier ose i punuar me karakteristika të ndryshueshme (transparent, përfundim, ngjyrë...)		<b>Pishja e drurit</b> Degradimi biologjik i drurit		<b>Mungese elementi</b> Rrëzë dhe humbje e pjesëve. Termsi përdoret kur një formë e degradimit nuk mund të përshkruhet me shprehjet e tjera të fjalorit		<b>Floreshence</b> Degradimi për shkak të formimit të substancave përgjithësisht të një ngjyre të bardhë dhe panje kristaline, pluhur ose fije e hollë në sipërfaqe		<b>Vegetacion</b> Fajla e përdorur kur ka liqen, myshqor dhe bime
	<b>Liq gjelqerje</b> Përzorje e liqenit, rërs ose liqor tërë të inerte dhe uji që përdoret si liqis gjelqer		<b>Materiale druri i lakuar</b> Të gjithë elementet me bazë druri, nga druri i mov deri në lamellar dhe elementeve prej druqit/trave strukturalor, dyer dhe dritare, grida, panellë clipboard...)		<b>Material për dysheve keramikë</b> Elemente me bazë keramikë me përfundim të emaluar dhe jo me xham (plaka, gurë...)		<b>Pamundësi ne rievim</b>		<b>Gërryerje</b> Proces natyror dhe i përditshëm i konsumit të ngjashëm dhe të vazhdueshëm të një material		<b>Myshik</b>		<b>Erozion</b> Degradimi për shkak të ekspozitë të materialit nga sipërfaqja		<b>Kapilaritet</b> Kufiri i dukurisë në kapilaritet të ujit, manifestohet nga formimi i shkëlqimit dhe humbja e materialit
	<b>Liq çimentoje për ambiente të brendshme</b> Konglomerat i basuar në çimento me një matricë të hollë, sipërfaqe të lëmuar dhe ngjyrë që të ndryshueshme		<b>Materiale metalikë</b> Objekte ose perbehtë metalikë me sipërfaqe të trajtuar ose të përfunduar (gjelka, hekur, gjiro, lëvizje...)		<b>Material për dysheve keramikë</b> Elemente me bazë keramikë me përfundim të emaluar dhe jo me xham (plaka, gurë...)		<b>Degradimet</b>		<b>Deformim</b> Ndryshimi i formës që ndikon në tërë trashëgiminë e materialit		<b>Patina</b> Ndryshimi i kulturës në modifikimet natyrore të sipërfaqes së materialit që nuk mund të lidhen me dukuritë e dukshme të degradimit dhe që mund të perceptohen si një variant i ngjyrës origjinale të materialit		<b>Ekzfolim</b> Degradimi i manifestuar nga shkëputja, e ndjekur shpesh nga një rërs, e një ose më shumë struktura sipërfaqësore dhe mbeturitë rërs të tyre (filat)		<b>Star crack + Erosion</b> Frakturime a stella + Erosione
	<b>Liq çimentoje për jashtë</b> Konglomerat i basuar në çimento me matricë të hollë, sipërfaqe të lëmuar dhe ngjyrë që të ndryshueshme		<b>Materiale plastikë</b> Materiali të ngjyritshëm ose të përziera polimer me sipërfaqe të lëmuara dhe ngjyrë të ndryshueshme (PVC, lakësi me fije qelqi, gjiro...)		<b>Alterim kromatik</b> Ndryshimi që përshfaqet ndryshimi e parametërve që përcaktojnë ngjyrën e referencës në zona të mëdha ose të lokaliteteve		<b>Lageshti</b> Caktua e per		<b>Depozitim sipërfaqësor</b> Alteracione dovuta af'accumulo di materiali estranei di varia natura (polvere, terriccio, guano...)		<b>Pulverizim materiali</b> Shkarkim që ndodhë me rritjen sporadike të materialit në formën e pluhur ose lëvizës		<b>Carje sipërfaqësore</b> Degradimi për shkak të zgjidhjes së vazhdueshme të materialit dhe që mund të përshfaqet shprehjeve reagjua të pjesëve		<b>Patine Biologjike</b> Shitesë e hollë e baktë dhe homogjen, që përmbahet në sipërfaqe dhe me natyrë të dukshme biologjike, me ngjyrë të ndryshueshme, kryesisht jeshile, të cilat mund të përmbahet pluhur, taka...

"SPHAERA" sh.p.k  
 PROJEKTI SUPERVIZIONI KOLAODIM  
 Rruga "DADIM VASHI" nr.106 Tiranë  
 Moby 0355 49 20 38 848  
 e-mail: qj@sporene@yahoo.com  
 e-mail: qj@sporene@spora.al

**RESTAURIMI DHE RIKUALIFIKIMI URBAN I QENDRËS HISTORIKE DHE ZONËS SE MBROJTUR TE QYTETIT TE POGRADECIT**  
**Autoriteti Kontraktor:** Bashkia Pogradec  
**Seksioni | Emërtimi i vizatimit:** RESTAURIMI DHE RIKUALIFIKIMI URBAN I QENDRËS HISTORIKE DHE ZONËS SE MBROJTUR TE QYTETIT TE POGRADECIT  
**FAZA E PROJEKTI:** Objekt 8.PG.20\_Pamja nga jug-lindja, Patologjite  
**GRUPI I PROJEKTI:** Projekt zbatimi "SPHAERA" sh.p.k  
**NUMRI I VIZATIMIT:** Ark. Aida TOPORE Ark. Iva MËZËZI Ark. Rest. Genc SAMIMI Ark. Elina MANUSHI Ark. Lorenc BASHO  
**DATA:** Gusht 2021  
**SHKALLA:** 1:1.00



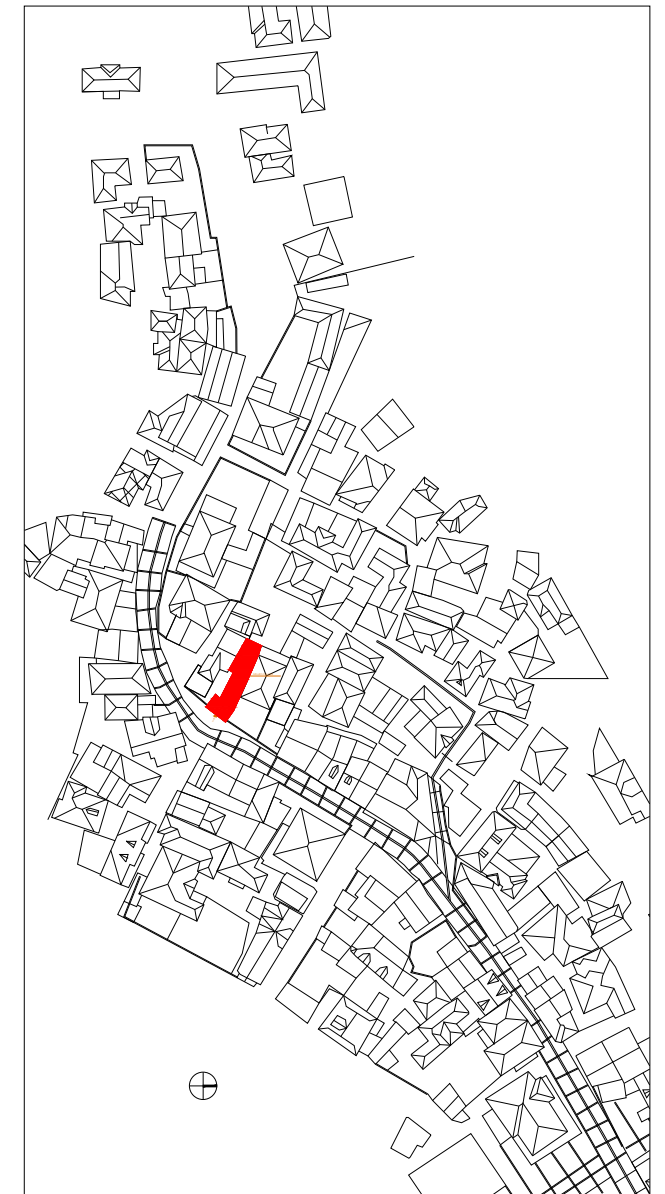
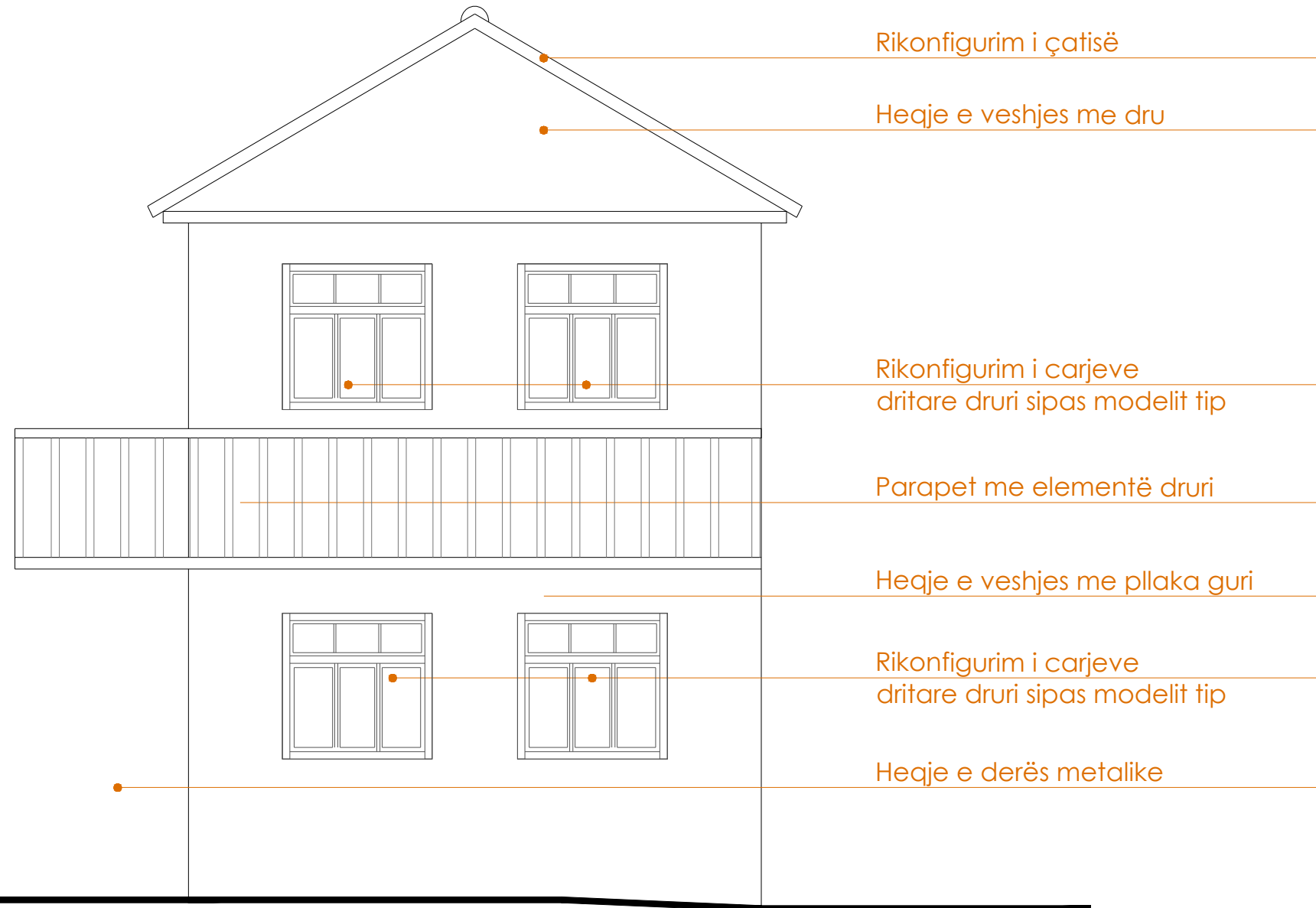

Shënime të rëndësishme

1. Projekti i dokumentuar është në fazën e projektit të zbatimit
2. Projekti pasqyron problematikat e objekteve ekzistuese të cilat do të restaurohen sipas kriterëve të përcaktuara nga Ligji Nr. 27/2018 "Për trashëgiminë Kulturore dhe Muzetë";
3. Për çdo ndryshim të nevojshëm do të realizohen nëpërmjet autoritetit kontraktor.

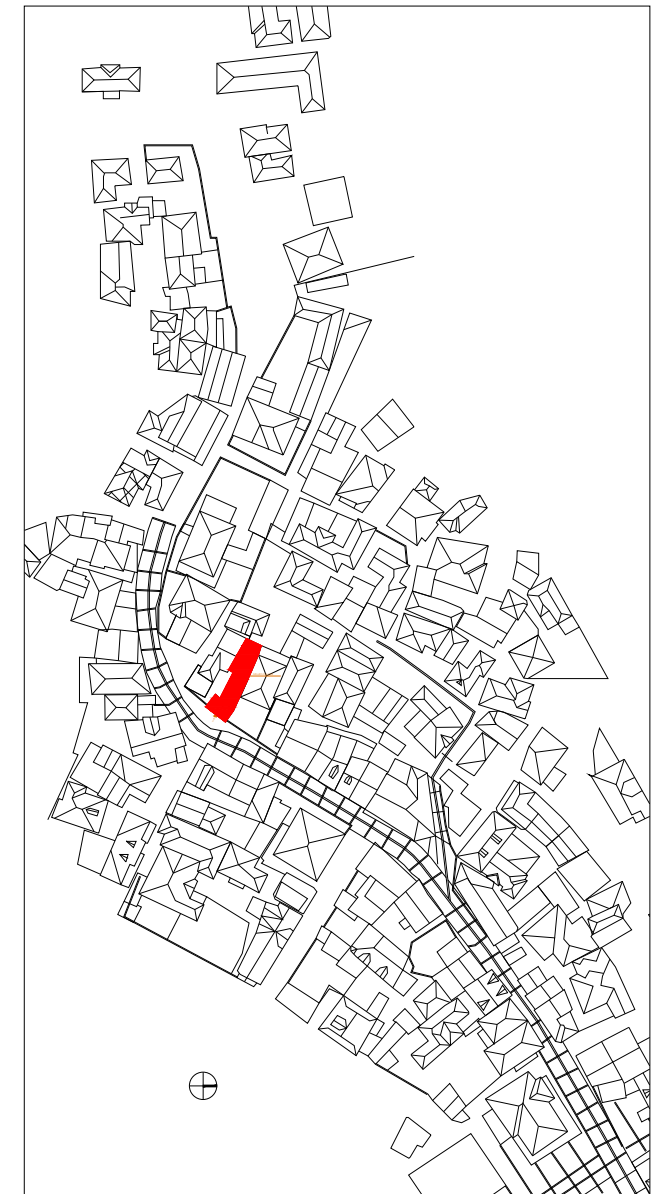
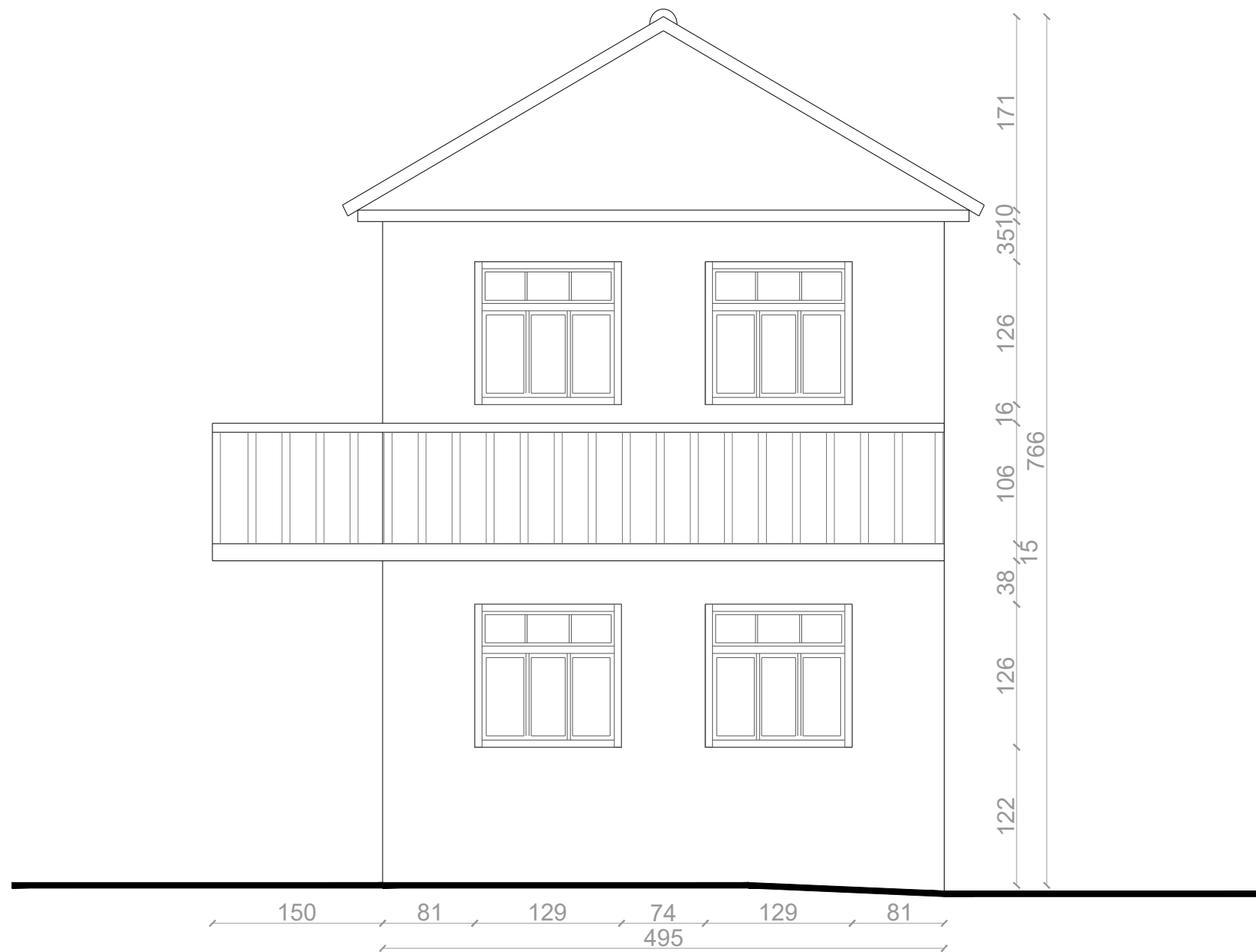

Shënime të rëndësishme

1. Projekti i dokumentuar është në fazën e projektit të zbatimit
2. Projekti pasqyron problematikat e objekteve ekzistuese të cilat do të restaurohen sipas kriterëve të përcaktuara nga Ligji Nr. 27/2018 "Për trashëgiminë Kulturore dhe Muzetë";
3. Për çdo ndryshim të nevojshëm do të realizohen nëpërmjet autoritetit kontraktor.

Rruga "DASHI VASHI" nr 106 Tiranë  
 Mobil: 03555 49 20 38 848  
 e-mail: ark@topore@yohoo.com  
 e-mail: ark@topore@sphaera.al



**RESTAURIMI DHE RIKUALIFIKIMI URBAN I QENDRES HISTORIKE DHE ZONES SE MBROJTUR TE QYTETIT TE POGRADECIT**

<b>Autoriteti Kontraktor:</b>	Bashkia Pogradec
<b>Seksioni   Emërtimi i vizatimit:</b>	RESTAURIMI DHE RIKUALIFIKIMI URBAN I QENDRES HISTORIKE DHE ZONES SE MBROJTUR TE QYTETIT TE POGRADECIT Objekti B.PG.20_Pamja nga jug-lindja, Fasada Teknike
<b>FAZA E PROJEKTIT:</b>	<b>GRUPI I PROJEKTIMIT:</b>
Projekt zbatimi	"SPHAERA" sh.p.k.
<b>NUMRI I VIZATIMIT:</b>	Ing. Aklid TOPORE Ark. Iva MEZEZI Ing. Rest. Genc SAMIMI Ark. Elina MANUSHI Ark. Lorenc BASHO
<b>DATA:</b>	<b>SHKALLA:</b>
Gusht 2021	1:1.00



NDRICIMI NE FASADE

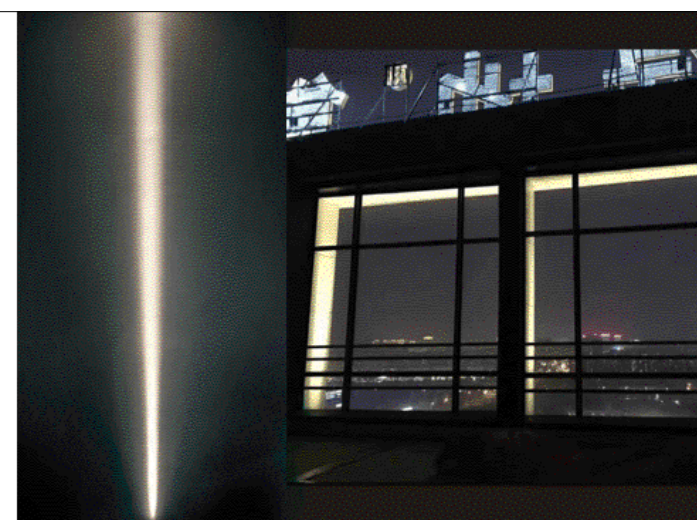
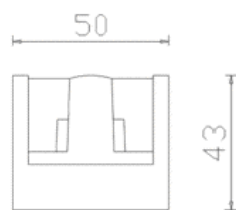
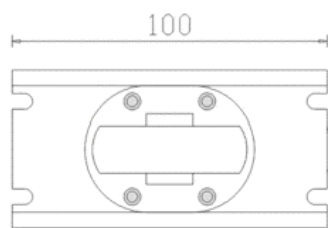
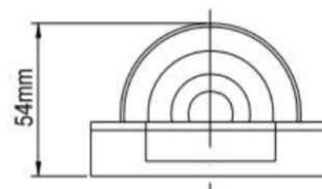
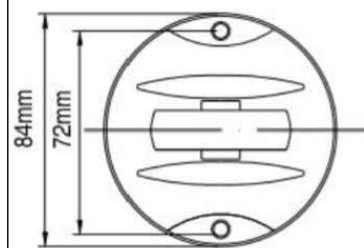

POZICIONIMI NË HARTË\_ZONA B

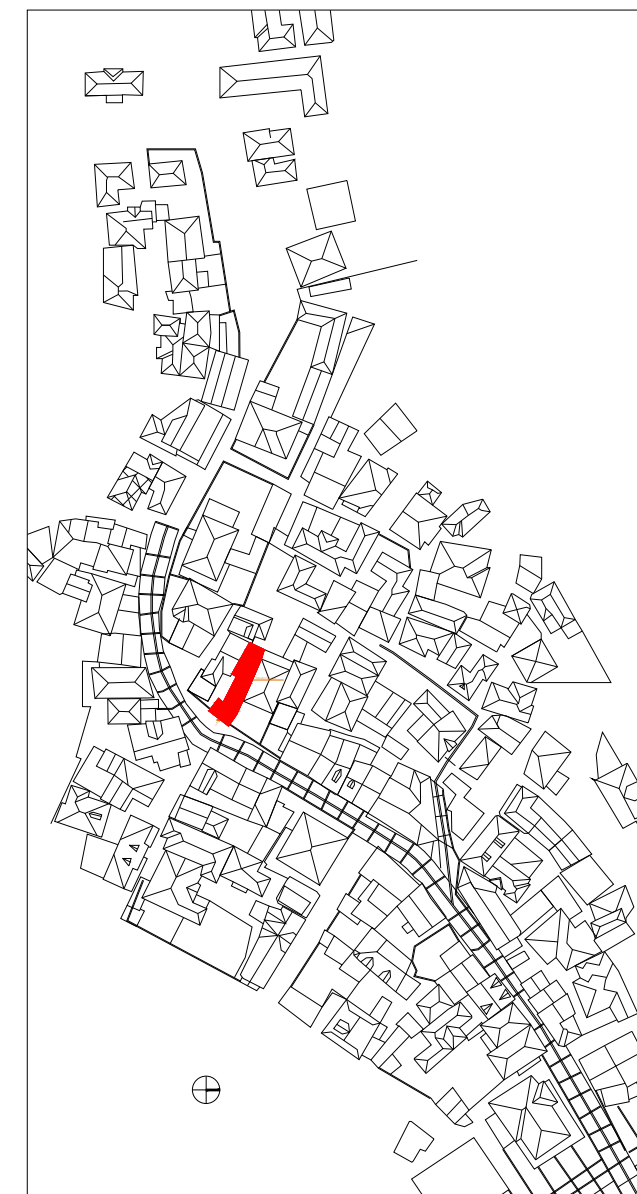

Shënime të rëndësishme

1. Projekti i dokumentuar është në fazën e projektit të zbatimit
2. Projekti pasqyron problematikat e objekteve ekzistuese të cilat do të restaurohen sipas kriterëve të përcaktuara nga Ligji Nr. 27/2018 "Për trashëgiminë Kulturore dhe Muzetë";
3. Për çdo ndryshim të nevojshëm do të realizohen nëpërmjet autoritetit kontraktor.

Rruga "DASHI VASHI" nr.106 Tiranë  
 Mobil: 03555 49 20 38 848

e-mail: ajk@topore@spheara.com  
 e-mail: ajk@topore@spheara.al



**RESTAURIMI DHE RIKUALIFIKIMI URBAN I QENDRES HISTORIKE DHE ZONES SE MBROJTUR TE QYTETIT TE POGRADECIT**

<b>Autoriteti Kontraktor:</b>	Bashkia Pogradec
<b>Seksioni   Emërtimi i vizatimit:</b>	RESTAURIMI DHE RIKUALIFIKIMI URBAN I QENDRES HISTORIKE DHE ZONES SE MBROJTUR TE QYTETIT TE POGRADECIT Objekti B.PG.20_ Ndricimi ne Fasade
<b>FAZA E PROJEKTIT:</b>	<b>GRUPI I PROJEKTIMIT:</b>
Projekt zbatimi	"SPHAERA" sh.p.k
<b>NUMRI I VIZATIMIT:</b>	Ing. Ajkid TOPORE Ark. Iva MEZEZI
A-B.PG.20_07	Ing. Rest. Genc SAMIMI Ark. Elina MANUSHI Ark. Lorenc BASHO
<b>DATA:</b>	<b>SHKALLA:</b>
Gusht 2021	1:1.00



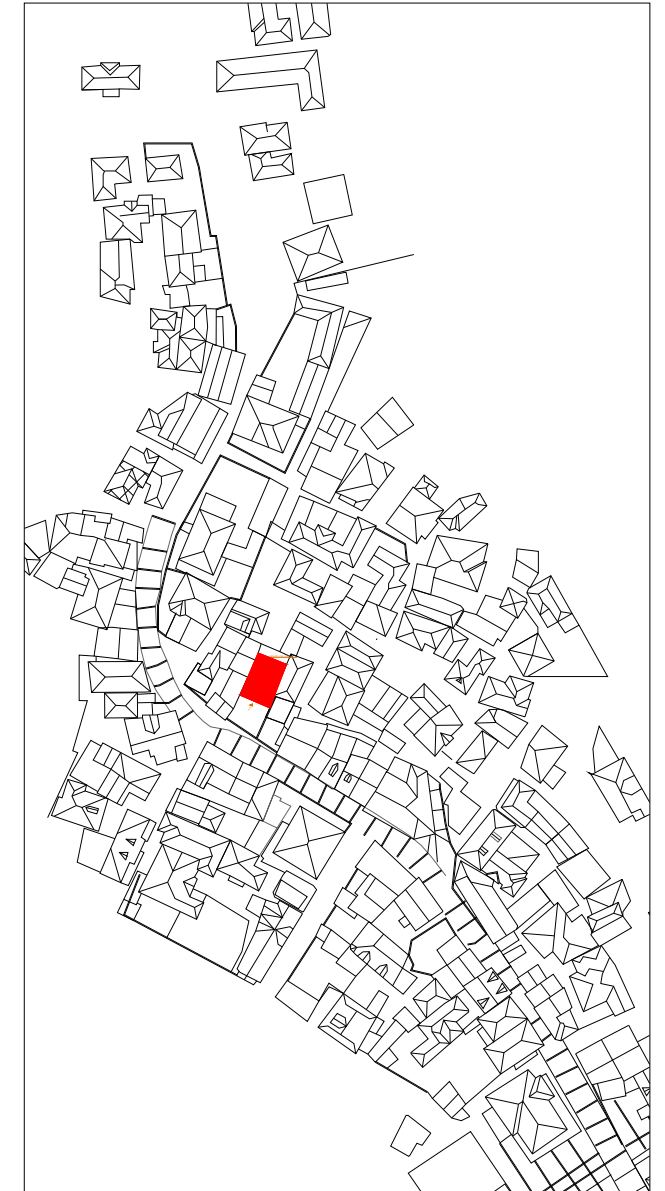
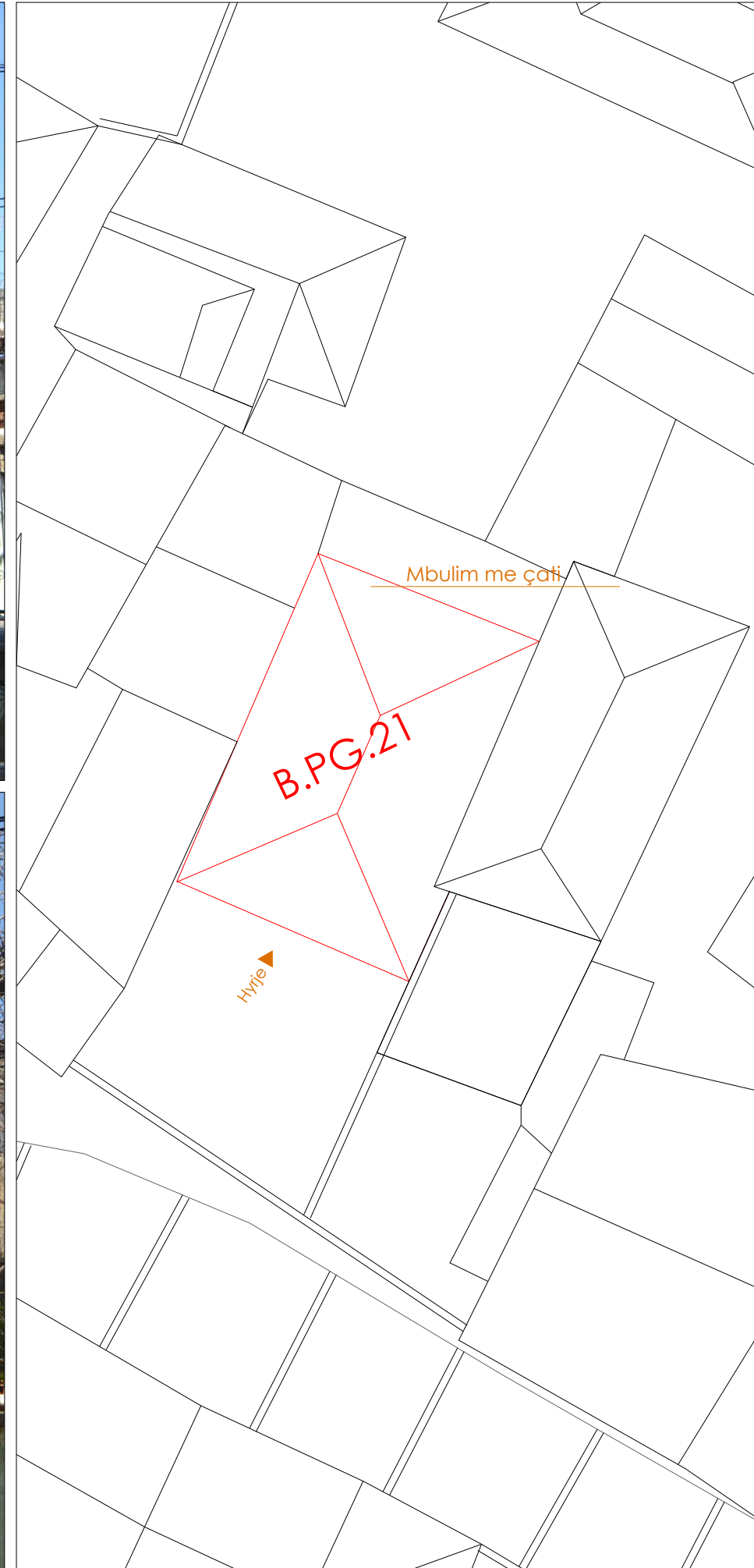

Shënime të rëndësishme

1. Projekti i dokumentuar është në fazën e projektit të zbatimit
2. Projekti pasqyron problematikat e objekteve ekzistuese të cilat do të restaurohen sipas kriterëve të përcaktuara nga Ligji Nr. 27/2018 "Për trashëgiminë Kulturore dhe Muzetë";
3. Për çdo ndryshim të nevojshëm do të realizohen nëpërmjet autoritetit kontraktor.

Rruga "DADIM VASHI" nr 106 Tiranë  
 Mobil 00355 69 20 38 848

e-mail: gjidrapore@yahoo.com  
 e-mail: gjidrapore@sphaera.al



**RESTAURIMI DHE RIKUALIFIKIMI URBAN I QENDRES HISTORIKE DHE ZONES SE MBROJTUR TE QYTETIT TE POGRADECIT**

<b>Autoriteti Kontraktor:</b>	Bashkia Pogradec
<b>Seksioni   Emërtimi i vizatimit:</b>	RESTAURIMI DHE RIKUALIFIKIMI URBAN I QENDRËS HISTORIKE DHE ZONËS SË MBROJTUR TË QYTETIT TË POGRADECIT Objekti B.PG.21_ Gjendja ekzistuese, Planvendosje
<b>FAZA E PROJEKTIT:</b>	<b>GRUPI I PROJEKTIMIT:</b>
Projekt zbatimi	"SPHAERA" sh.p.k
<b>NUMRI I VIZATIMIT:</b>	Ing. Aklid TOPORE Ark. Iva MEZEZI
A-B.PG.21_01	Ing. Rest. Genc SAMIMI Ark. Elina MANUSHI Ark. Lorenc BASHO
<b>DATA:</b>	<b>SHKALLA:</b>
Gusht 2021	1:1.00



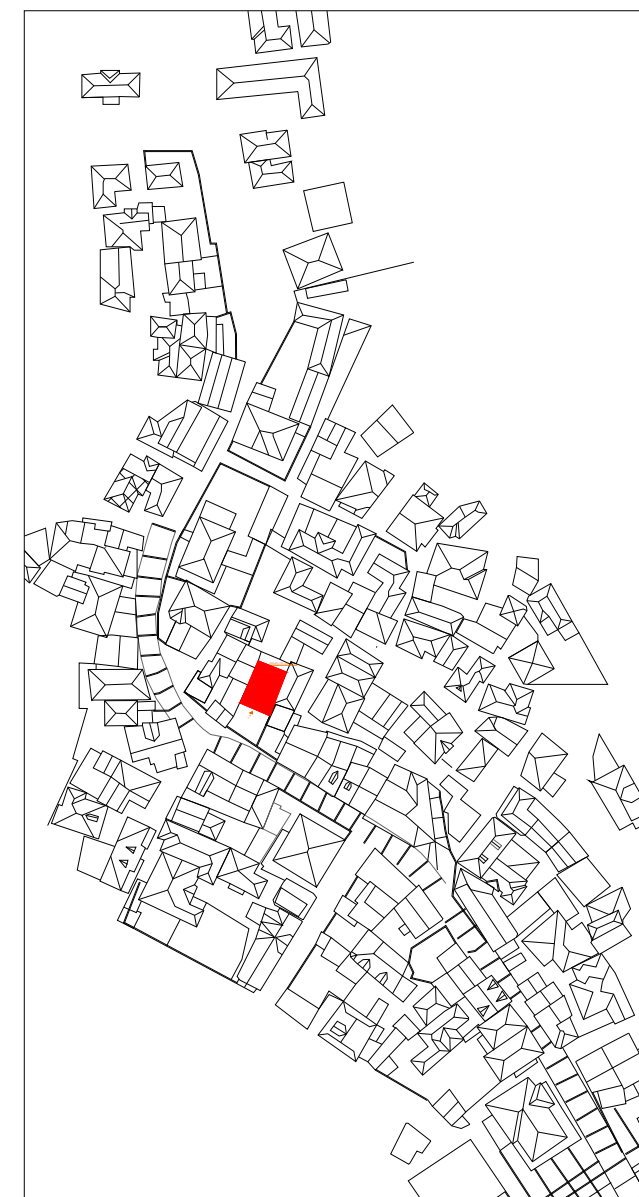

**Shënime të rëndësishme**

1. Projekti i dokumentuar është në fazën e projektit të zbatimit
2. Projekti pasqyron problematikat e objekteve ekzistuese të cilat do të restaurohen sipas kriterëve të përcaktuara nga Ligji Nr. 27/2018 "Për trashëgiminë Kulturore dhe Muzetë";
3. Për çdo ndryshim të nevojshëm do të realizohen nëpërmjet autoritetit kontraktor.

Rruga "DASHI VASHI" nr.156 Tiranë  
 Mobil: 06355 49 20 38 848  
 e-mail: gjidtopore@yahoo.com  
 e-mail: gjidtopore@sphaera.al



**RESTAURIMI DHE RIKUALIFIKIMI URBAN I QENDRES HISTORIKE DHE ZONËS SË MBROJTUR TË QYTETIT TË POGRADECIT**

<b>Autoriteti Kontraktor:</b>	Bashkia Pogradec
<b>Seksioni   Emërtimi i vizatimit:</b>	RESTAURIMI DHE RIKUALIFIKIMI URBAN I QENDRËS HISTORIKE DHE ZONËS SË MBROJTUR TË QYTETIT TË POGRADECIT Objekti B.PG.21_Pamja nga J-L, rilevimi gjeometrik
<b>FAZA E PROJEKTIT:</b>	<b>GRUPI I PROJEKTIMIT:</b>
Projekt zbatimi	"SPHAERA" sh.p.k.
<b>NUMRI I VIZATIMIT:</b>	Ing. Aklid TOPORE Ark. Iva MEZEZI
A-B.PG.21_02	Ing. Rest. Genc SAMIMI Ark. Elina MANUSHI Ark. Lorenc BASHO
<b>DATA:</b>	<b>SHKALLA:</b>
Gusht 2021	1:1.00

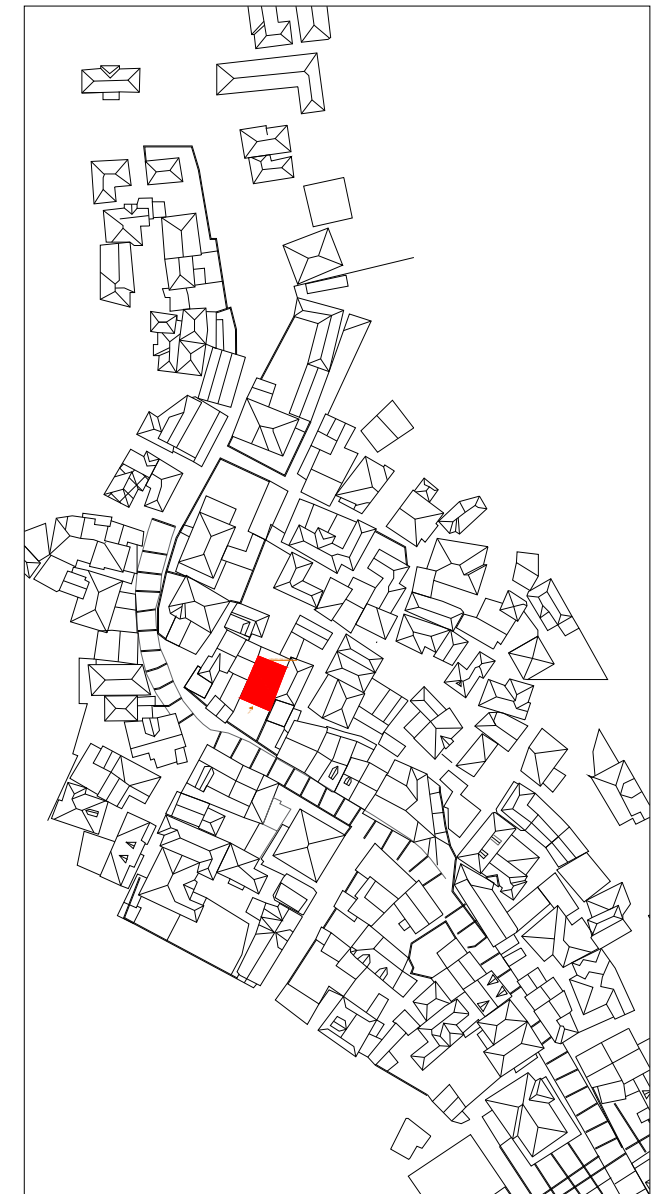
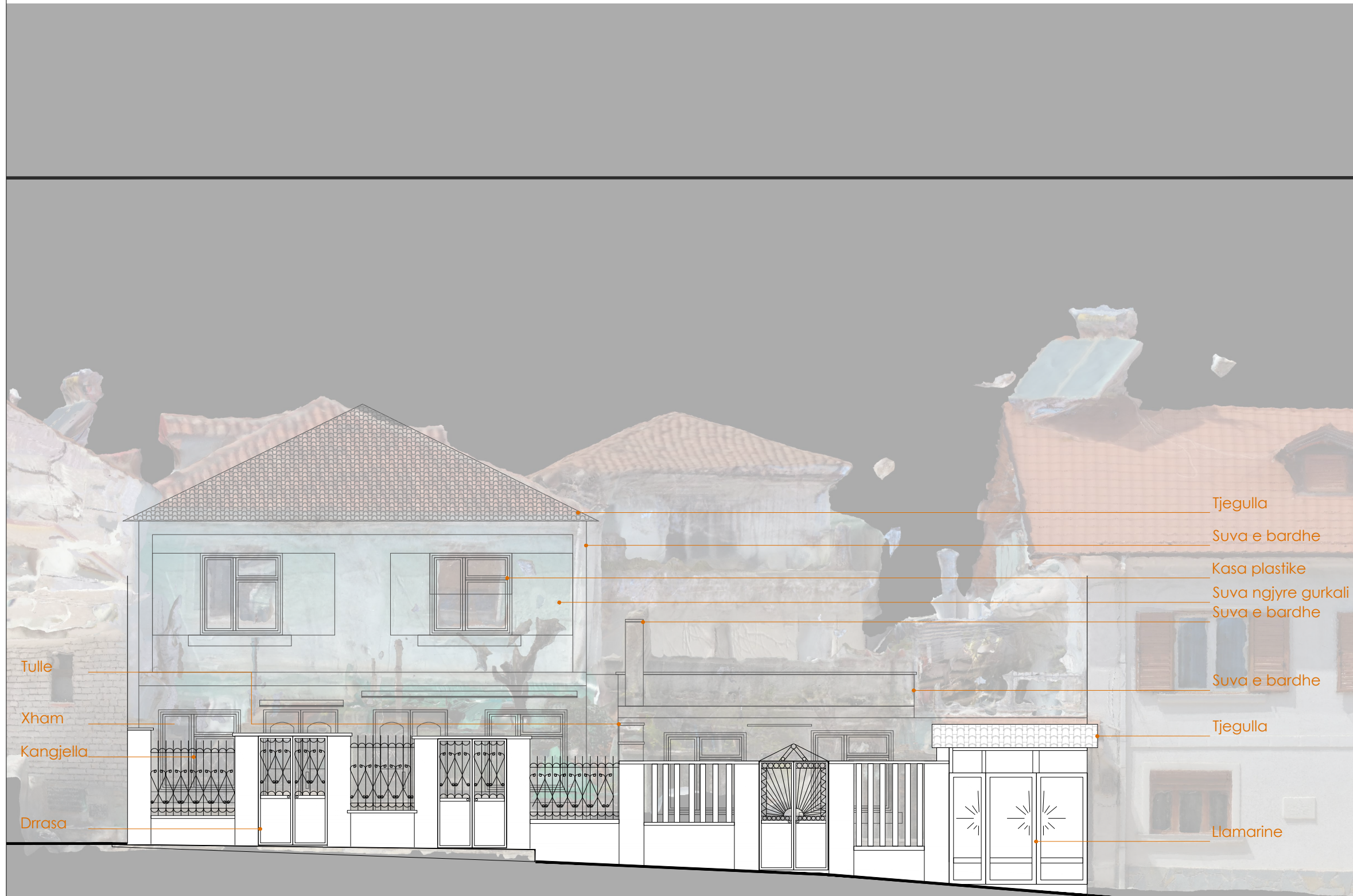

**Shënime të rëndësishme**

1. Projekti i dokumentuar është në fazën e projektit të zbatimit
2. Projekti pasqyron problematikat e objekteve ekzistuese të cilat do të restaurohen sipas kriterëve të përcaktuara nga Ligji Nr. 27/2018 "Për trashëgiminë Kulturore dhe Muzetë";
3. Për çdo ndryshim të nevojshëm do të realizohen nëpërmjet autoritetit kontraktor.

Rruga "DASHI VASHI" nr.156 Tiranë  
 Mobil: 03555 49 20 38 848  
 e-mail: gjiktopore@yahoo.com  
 e-mail: gjiktopore@sphaera.al



**RESTAURIMI DHE RIKUALIFIKIMI URBAN I QENDRES HISTORIKE DHE ZONËS SË MBROJTUR TË QYTETIT TË POGRADECIT**

<b>Autoriteti Kontraktor:</b>	Bashkia Pogradec
<b>Seksioni   Emërtimi i vizatimit:</b>	RESTAURIMI DHE RIKUALIFIKIMI URBAN I QENDRËS HISTORIKE DHE ZONËS SË MBROJTUR TË QYTETIT TË POGRADECIT Objekti B.PG.21_Pamja nga veriu, Analiza e materialeve
<b>FAZA E PROJEKTIT:</b>	<b>GRUPI I PROJEKTIMIT:</b>
Projekt zbatimi	"SPHAERA" sh.p.k.
<b>NUMRI I VIZATIMIT:</b>	Ing. Ajkid TOPORE Ark. Iva MEZEZI
A-B.PG.21_03	Ing. Rest. Genc SAMIMI Ark. Elina MANUSHI Ark. Lorenc BASHO
<b>DATA:</b>	<b>SHKALLA:</b>
Gusht 2021	1:1.00



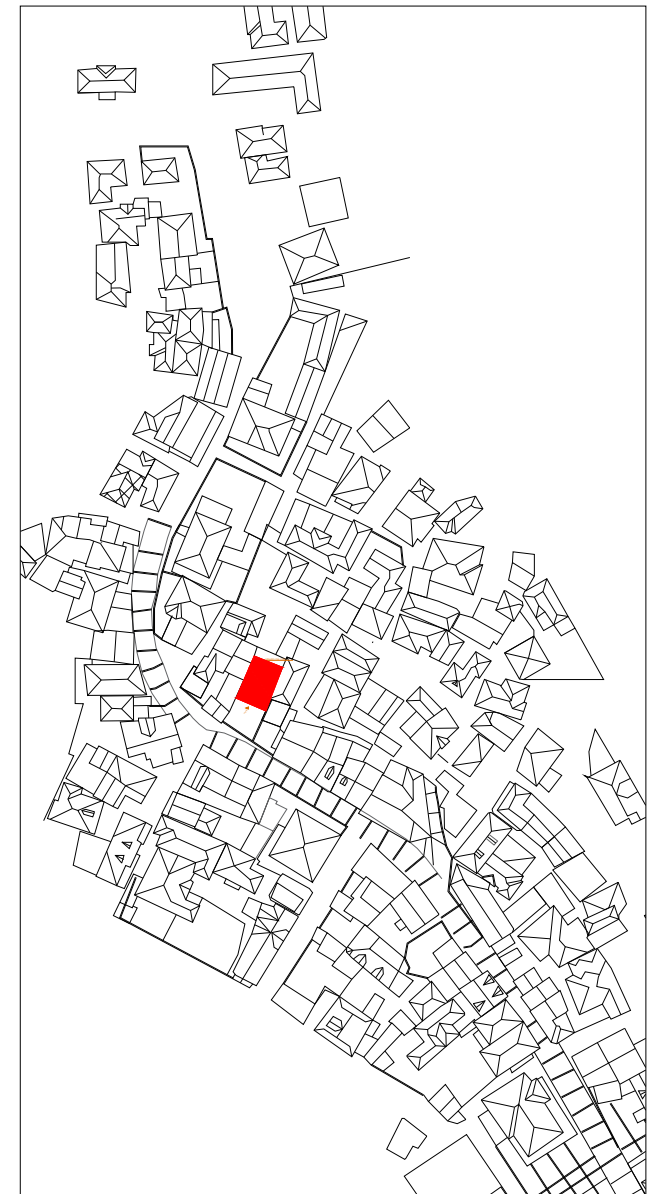

Shënime të rëndësishme

1. Projekti i dokumentuar është në fazën e projektit të zbatimit
2. Projekti pasqyron problematikat e objekteve ekzistuese të cilat do të restaurohen sipas kriterëve të përcaktuara nga Ligji Nr. 27/2018 "Për trashëgiminë Kulturore dhe Muzetë";
3. Për çdo ndryshim të nevojshëm do të realizohen nëpërmjet autoritetit kontraktor.

Materiali

	<b>Plaka</b> Plaka ose pllaka të vegjla në material anëtar, kockë gjeometrike e ashpër dhe me ngjyrë duke filluar nga kulqi në të kuqe, nga e cila në të zezë.		<b>Suva</b> Shtesa mbrojtëse murature që ngarëhet me një funksion estetik.		<b>Llag gjelëreje</b> Përzorja e lëvizshme, rres ose lloj tjetër të inerte dhe uji që përdoret si lëvizës gjelëre.		<b>Llag çimentoje për ambiente të brendshme</b> Konglomerat i basuar në çimento me një matricë të hollë, sipërfaqe të lëmuar dhe ngjyrë që të ndryshueshme.		<b>Llag çimentoje për jashtë</b> Konglomerat i basuar në çimento me matricë të hollë, sipërfaqe të lëmuar dhe ngjyrë që të ndryshueshme.		<b>Materiale guri</b> Guri natyral të ndurë ose të punuar, dekorativ ose struktural me sipërfaqe dhe ngjyrë të ndryshueshme.		<b>Materiali cimento për dystemetë</b> Material i përzier nga një përzierje flaci dhe gurit të ashpër ose fragmente guri të thyer.		<b>Mermer</b> Shkemb metamorfik që përbehet kryesisht nga karbonat kalcium.		<b>Xham</b> Material i ngjyrit, i përzier ose i punuar me karakteristika të ndryshueshme (transparent, përfundim, ngjyrë...)		<b>Pamundësi në rievim</b>		<b>Degradimet</b>		<b>Alterim kromatik</b> Ndryshimi që përfaqëson ndryshimin e parametërve që përcaktojnë ngjyrën e rëndësishme në zona të mëdha ose të lokalizuara.		<b>Lageshti</b> Cadura e per		<b>Antropik</b> Degradimi i shkaktuar nga një ndërhyrje e përditësimi e sipërfaqes së materialit i cili përfshijënd paraps rëndës e vetë sipërfaqe.		<b>Njolla</b> Ndryshimi që ndodh me pigmentin absorbent dhe të lokalizuar të sipërfaqes; ka të bëjë me pruritë e materialit të huaj në substrat (porysh, bojë...)		<b>Mungese elementi</b> Rrëza dhe humbje e pjesëve. Terms përdoret kur një formë e degradimit nuk mund të përshkruhet me shprehjet e tjera të fjalës.		<b>Myshik</b>		<b>Shkeputje</b> Degradimi për shkak të shkopitjes së sipërfaqes së materialit i cili përfshijënd paraps rëndës e vetë sipërfaqe.		<b>Floreshence</b> Degradimi për shkak të formimit të substancave përgjithësisht të një ngjyre të bardhë dhe pamje kristaline, pluhur ose fije e hollë në sipërfaqe.		<b>Erozion</b> Degradimi për shkak të ekspozitë të materialit nga sipërfaqja.		<b>Kapilaritet</b> Kufiri i dukurisë në kapilaritet të ujit, manifestohet nga formimi i shkëlqimit dhe humbja e materialit.		<b>Star crack + Erosion Fraturacione a stella + Erosione</b>		<b>Ekfolim</b> Degradimi i manifestuar nga shkopitja, e ndjekur shpesh nga një rënie, e një ose më shumë shtresave sipërfaqes dhe shkaktuar rëndës tye (flet).		<b>Patina</b> Ndryshimi i kulcurit në modifikimet natyrore të sipërfaqes së materialit që nuk mund të lidhen me dukuritë e dukshme të degradimit dhe që mund të perceptohen si një variant i ngjyrës origjinale të materialit.		<b>Pulverizim materiali</b> Shkaktimi që ndodh me rritjen sporadike të materialit në formën e pluhurit ose kockicave.		<b>Çarje sipërfaqesore</b> Degradimi për shkak të zgjidhjes së vazhdimësisë së materialit dhe që mund të përfaqësojë zhvendosjen reciproke të pjesëve.		<b>Patine Biologjike</b> Shtesa e hollë e butë dhe homogjen, që përmbahet në sipërfaqe dhe me natyrë të dukshme biologjike, me ngjyrë të ndryshueshme, kryesisht jeshile, të cilat mund të përmbahet pluhuri, tuka...
--	---	--	---	--	---	--	--	--	---	--	---	--	---	--	--	--	---	--	----------------------------	--	-------------------	--	---	--	---------------------------------	--	--	--	--	--	--	--	---------------	--	--	--	---	--	--	--	--	--	--	--	---	--	---	--	--	--	---	--	--

"SPHAERA" sh.p.k  
 PROJEKTI SUPERVIZIONI KOLAZODIM  
 Rruga "DADIM VASHI" nr.106 Tiranë  
 Mobyli 03555 49 20 38 848  
 e-mail: qk@sporene@yahoo.com  
 e-mail: qk@sporene@spora.al

**RESTAURIMI DHE RIKUALIFIKIMI URBAN I QENDRËS HISTORIKE DHE ZONËS SE MBROJTUR TE QYTETIT TE POGRADECIT**  
**Autoriteti Kontraktor:** Bashkia Pogradec  
**Seksioni | Emërtimi i vizatimit:** RESTAURIMI DHE RIKUALIFIKIMI URBAN I QENDRËS HISTORIKE DHE ZONËS SE MBROJTUR TE QYTETIT TE POGRADECIT  
**FAZA E PROJEKTI:** Objekti B.PG.21\_Pamja nga jug-lindja, Patologjite  
**GRUPI I PROJEKTI:** Projekt zbatimi "SPHAERA" sh.p.k  
**NUMRI I VIZATIMIT:** Ark. Aikid TOPORE Ark. Iva MËZËZI  
 A-B.PG.21\_04 Ing. Rest. Genc SAMIMI Ark. Elina MANUSHI Ark. Lorenc BASHO  
**DATA:** Gush 2021  
**SHKALLA:** 1:1.00

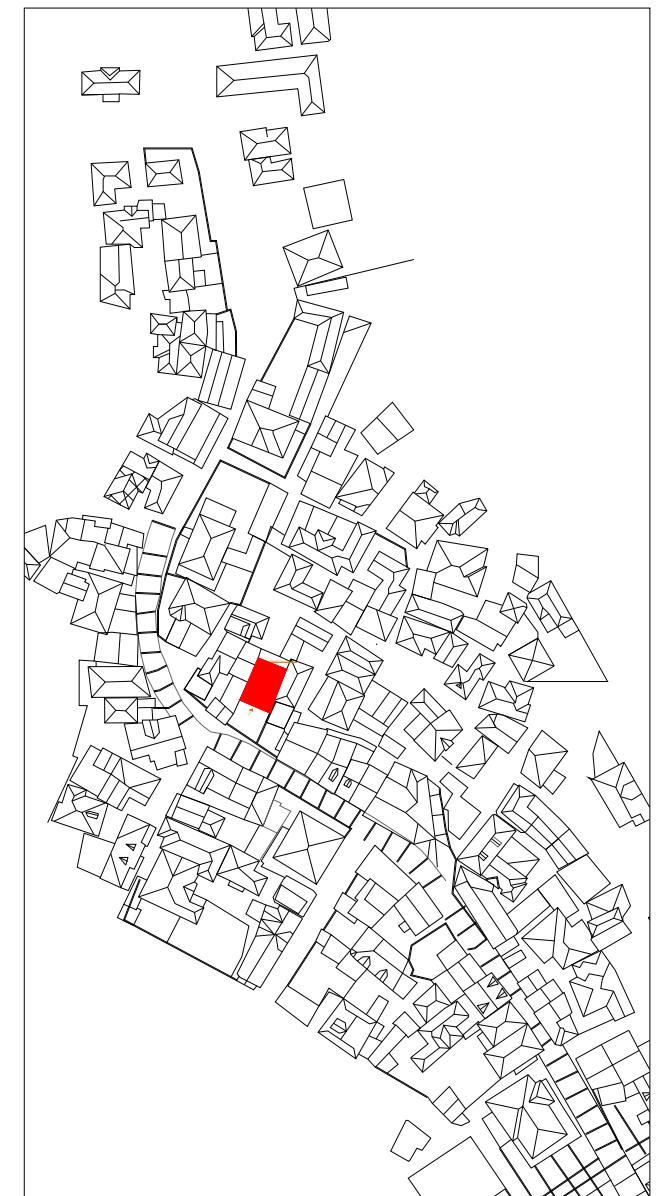

**Shënime të rëndësishme**

1. Projekti i dokumentuar është në fazën e projektit të zbatimit
2. Projekti pasqyron problematikat e objekteve ekzistuese të cilat do të restaurohen sipas kriterëve të përcaktuara nga Ligji Nr. 27/2018 "Për trashëgiminë Kulturore dhe Muzetë";
3. Për çdo ndryshim të nevojshëm do të realizohen nëpërmjet autoritetit kontraktor.

Rruga "DASHI VASHI" nr.156 Tiranë  
 Mobil: 0355 49 20 38 848  
 e-mail: ark@topore@spheera.com  
 e-mail: ark@topore@spheera.al



**RESTAURIMI DHE RIKUALIFIKIMI URBAN I QENDRES HISTORIKE DHE ZONËS SE MBROJTUR TE QYTETIT TE POGRADECIT**

<b>Autoriteti Kontraktor:</b>	Bashkia Pogradec
<b>Seksioni   Emërtimi i vizatimit:</b>	RESTAURIMI DHE RIKUALIFIKIMI URBAN I QENDRËS HISTORIKE DHE ZONËS SE MBROJTUR TE QYTETIT TE POGRADECIT Objekti B.PG.21_Pamja nga jug-lindja, Fasada pas nderhyrjes
<b>FAZA E PROJEKTIT:</b>	<b>GRUPI I PROJEKTIMIT:</b>
Projekt zbatimi	"SPHAERA" sh.p.k
<b>NUMRI I VIZATIMIT:</b>	Ing. Aklid TOPORE Ark. Iva MEZEZI
A-B.PG.21_05	Ing. Rest. Genc SAMIMI Ark. Elina MANUSHI Ark. Lorenc BASHO
<b>DATA:</b>	<b>SHKALLA:</b>
Gusht 2021	1:1.00



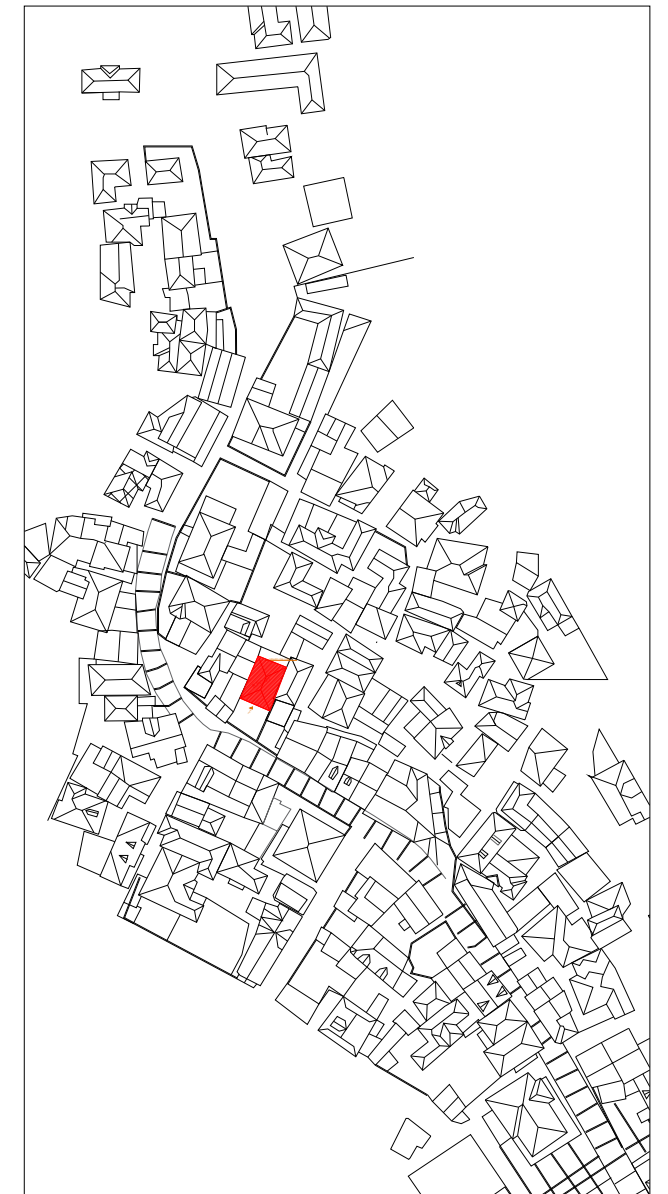

**Shënime të rëndësishme**

1. Projekti i dokumentuar është në fazën e projektit të zbatimit
2. Projekti pasqyron problematikat e objekteve ekzistuese të cilat do të restaurohen sipas kriterëve të përcaktuara nga Ligji Nr. 27/2018 "Për trashëgiminë Kulturore dhe Muzetë";
3. Për çdo ndryshim të nevojshëm do të realizohen nëpërmjet autoritetit kontraktor.

**RESTAURIMI DHE RIKUALIFIKIMI URBAN I QENDRES HISTORIKE DHE ZONES SE MBROJTUR TE QYTETIT TE POGRADECIT**

<b>Autoriteti Kontraktor:</b>	Bashkia Pogradec
<b>Seksioni   Emërtimi i vizatimit:</b>	RESTAURIMI DHE RIKUALIFIKIMI URBAN I QENDRES HISTORIKE DHE ZONES SE MBROJTUR TE QYTETIT TE POGRADECIT Objekti B.PG.21_Pamja nga J-L, Fasada teknike
<b>FAZA E PROJEKTIT:</b>	<b>GRUPI I PROJEKTIMIT:</b>
Projekt zbatimi	"SPHAERA" sh.p.k
<b>NUMRI I VIZATIMIT:</b>	Ing. Aklid TOPORE Ark. Iva MEZEZI
A-B.PG.21_06	Ing. Rest. Genc SAMIMI Ark. Elina MANUSHI Ark. Lorenc BASHO
<b>DATA:</b>	<b>SHKALLA:</b>
Gusht 2021	1:1.00



NDRICIMI NE FASADE

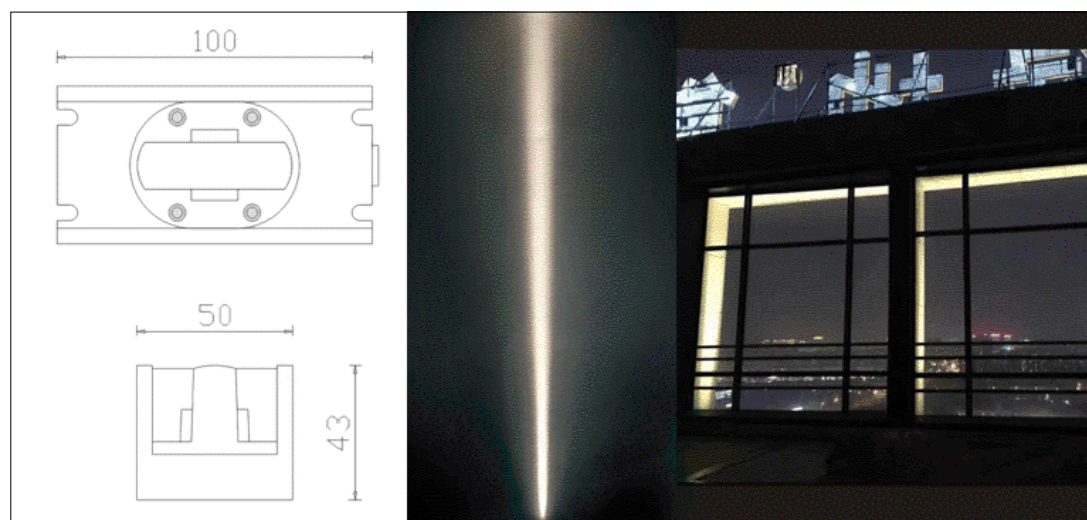
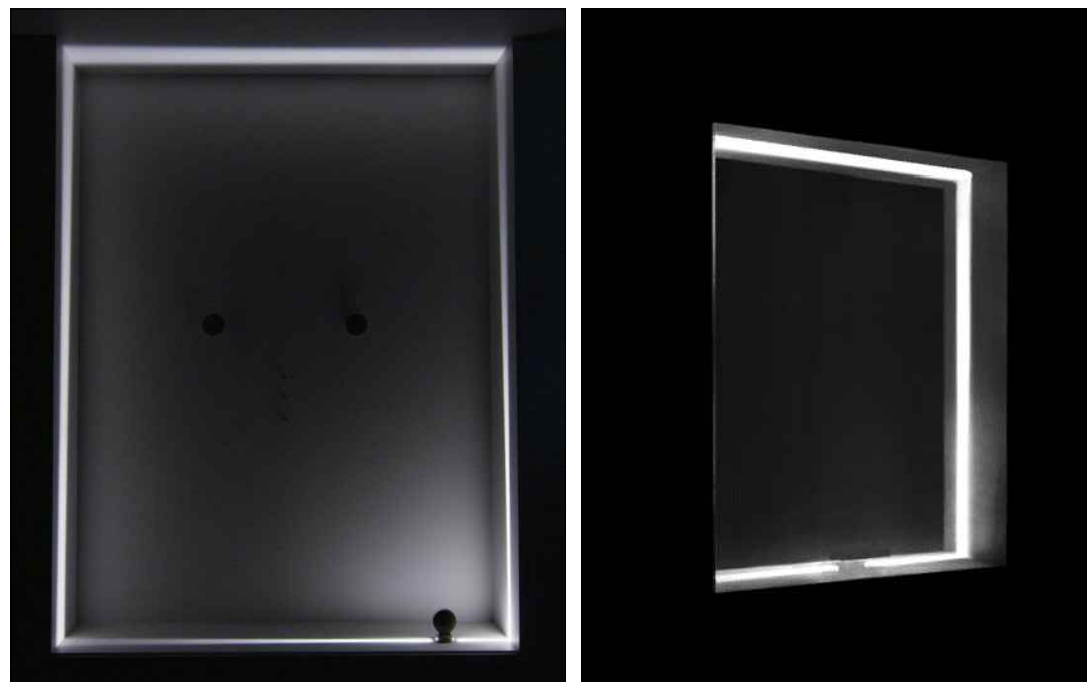
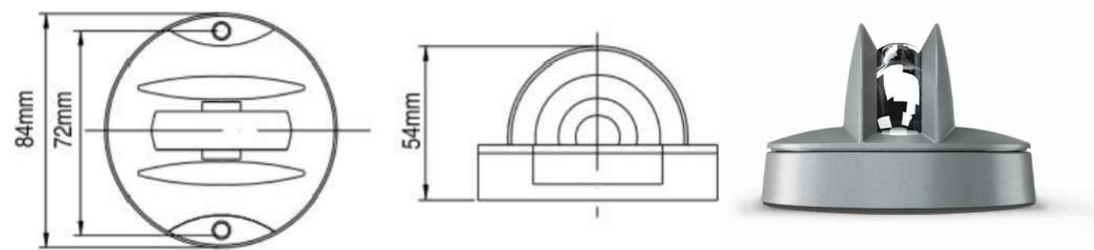

POZICIONIMI NË HARTË\_ZONA B

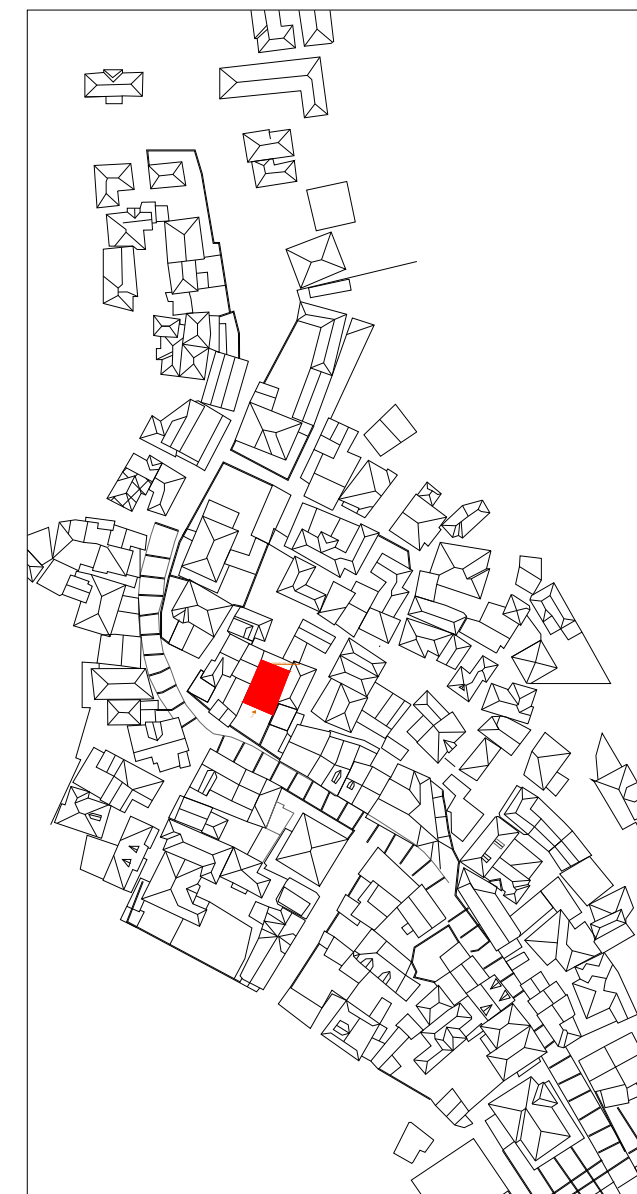

Shënime të rëndësishme

1. Projekti i dokumentuar është në fazën e projektit të zbatimit
2. Projekti pasqyron problematikat e objekteve ekzistuese të cilat do të restaurohen sipas kriterëve të përcaktuara nga Ligji Nr. 27/2018 "Për trashëgiminë Kulturore dhe Muzetë";
3. Për çdo ndryshim të nevojshëm do të realizohen nëpërmjet autoritetit kontraktor.



Rruga "DASHI VASHI" nr.106 Tiranë  
 Mobil: 03555 49 20 38 848

e-mail: gjid@spora.com  
 e-mail: gjid@spora.com



**RESTAURIMI DHE RIKUALIFIKIMI URBAN I QENDRES HISTORIKE DHE ZONËS SË MBROJTUR TË QYTETIT TË POGRADECIT**

<b>Autoriteti Kontraktor:</b>	Bashkia Pogradec
<b>Seksioni   Emërtimi i vizatimit:</b>	RESTAURIMI DHE RIKUALIFIKIMI URBAN I QENDRËS HISTORIKE DHE ZONËS SË MBROJTUR TË QYTETIT TË POGRADECIT Objekti B.PG.21_ "Ndricimi ne fasade"
<b>FAZA E PROJEKTTIT:</b>	<b>GRUPI I PROJEKTTIMIT:</b>
Projekt zbatimi	"SPHAERA" sh.p.k.
<b>NUMRI I VIZATIMIT:</b>	Ing. Aklid TOPORE Ark. Iva MEZEZI
A-B.PG.21_07	Ing. Rest. Genc SAMIMI Ark. Elina MANUSHI Ark. Lorenc BASHO
<b>DATA:</b>	<b>SHKALLA:</b>
Gusht 2021	1:1.00



FOTO TË GJENDJES EKZISTUESE



PLANVENDOSJE SH 1:200

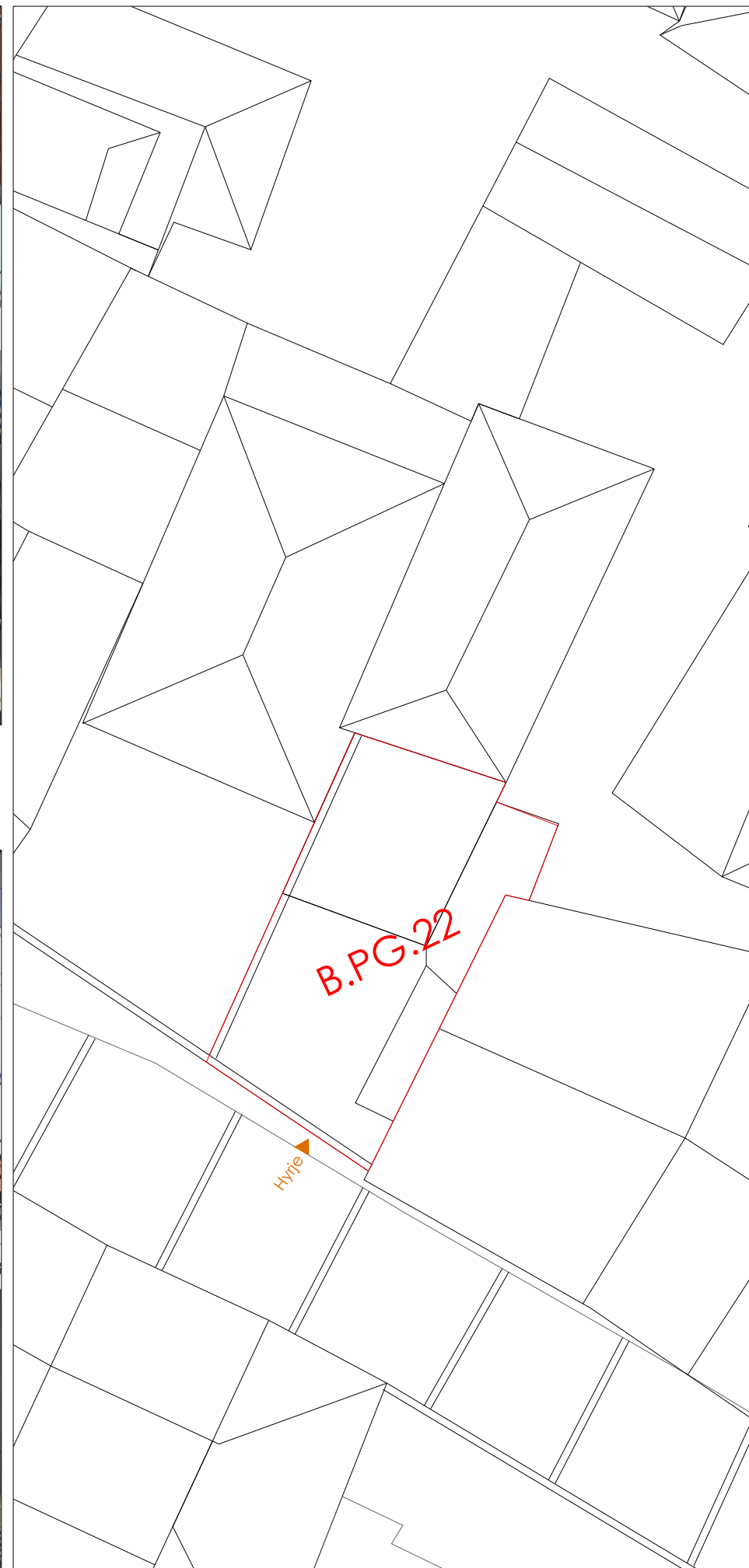

POZICIONIMI NË HARTË\_ZONA B

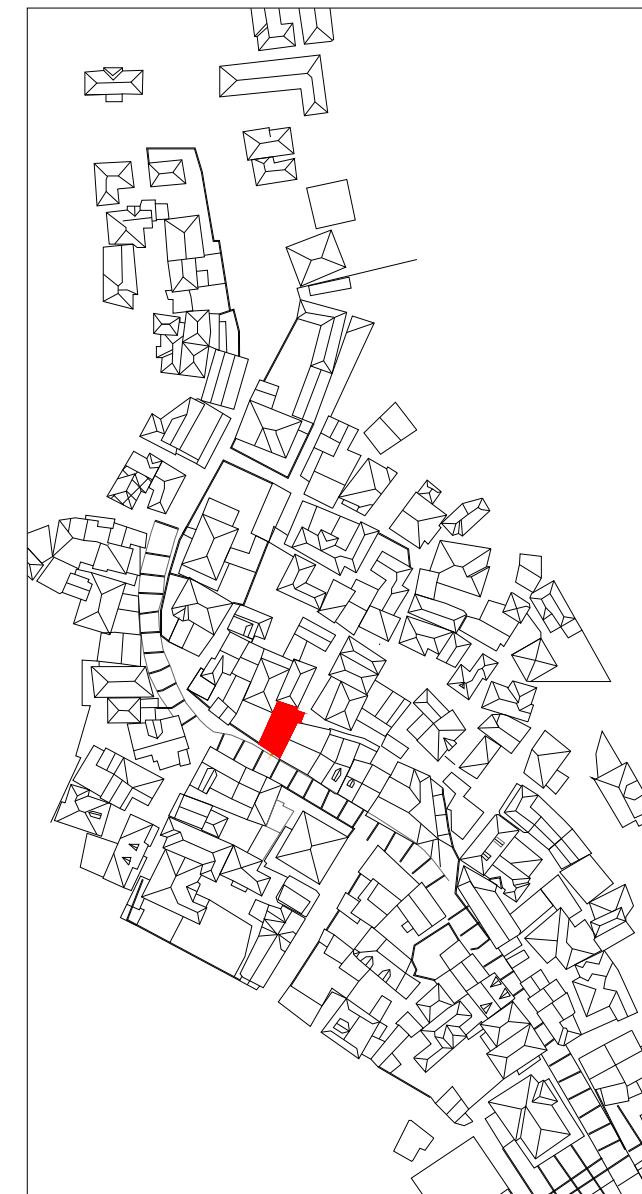

**Shënime të rëndësishme**

1. Projekti i dokumentuar është në fazën e projektit të zbatimit
2. Projekti pasqyron problematikat e objekteve ekzistuese të cilat do të restaurohen sipas kriterëve të përcaktuara nga Ligji Nr. 27/2018 "Për trashëgiminë Kulturore dhe Muzetë";
3. Për çdo ndryshim të nevojshëm do të realizohen nëpërmjet autoritetit kontraktor.

Rruga "DADIN VASHI" nr.106 Tiranë  
 Mobil: 0355 49 20 38 848

e-mail: gjilatopore@yahoo.com  
 e-mail: gjilatopore@sphaera.al



**RESTAURIMI DHE RIKUALIFIKIMI URBAN I QENDRES HISTORIKE DHE ZONES SE MBROJTUR TE QYTETIT TE POGRADECIT**

<b>Autoriteti Kontraktor:</b>	Bashkia Pogradec
<b>Seksioni   Emërtimi i vizatimit:</b>	RESTAURIMI DHE RIKUALIFIKIMI URBAN I QENDRËS HISTORIKE DHE ZONËS SË MBROJTUR TË QYTETIT TË POGRADECIT Objekti B.P.G.22_Gjendja ekzistuese, Planvendosje
<b>FAZA E PROJEKTIT:</b>	<b>GRUPI I PROJEKTIMIT:</b>
Projekt zbatimi	"SPHAERA" sh.p.k
<b>NUMRI I VIZATIMIT:</b>	Ing. Aklid TOPORE Ark. Iva MEZEZI
A-B.P.G.22_01	Ing. Rest. Genc SAMIMI Ark. Elina MANUSHI Ark. Lorenc BASHO
<b>DATA:</b>	<b>SHKALLA:</b>
Gusht 2021	1:1.00





**Shënime të rëndësishme**

1. Projekti i dokumentuar është në fazën e projektit të zbatimit
2. Projekti pasqyron problematikat e objekteve ekzistuese të cilat do të restaurohen sipas kriterëve të përcaktuara nga Ligji Nr. 27/2018 "Për trashëgiminë Kulturore dhe Muzetë";
3. Për çdo ndryshim të nevojshëm do të realizohen nëpërmjet autoritetit kontraktor.

Rruga "DASHI VASHI" nr.156 Tiranë  
 Mobil: 0355 49 20 38 848  
 e-mail: gjidtopore@yahoo.com  
 e-mail: gjidtopore@sphaera.al



**RESTAURIMI DHE RIKUALIFIKIMI URBAN I QENDRES HISTORIKE DHE ZONES SE MBROJTUR TE QYTETIT TE POGRADECIT**

<b>Autoriteti Kontraktor:</b>	Bashkia Pogradec
<b>Seksioni   Emërtimi i vizatimit:</b>	RESTAURIMI DHE RIKUALIFIKIMI URBAN I QENDRËS HISTORIKE DHE ZONËS SË MBROJTUR TË QYTETIT TË POGRADECIT Objekti B.PG.22_Pamja nga J-L,rilevimi gjeometrik
<b>FAZA E PROJEKTIT:</b>	<b>GRUPI I PROJEKTIMIT:</b>
Projekt zbatimi	"SPHAERA" sh.p.k.
<b>NUMRI I VIZATIMIT:</b>	Ing. Aklid TOPORE Ark. Iva MEZEZI
A-B.PG.22_02	Ing. Rest. Genc SAMIMI Ark. Elina MANUSHI Ark. Lorenc BASHO
<b>DATA:</b>	<b>SHKALLA:</b>
Gusht 2021	1:1.00



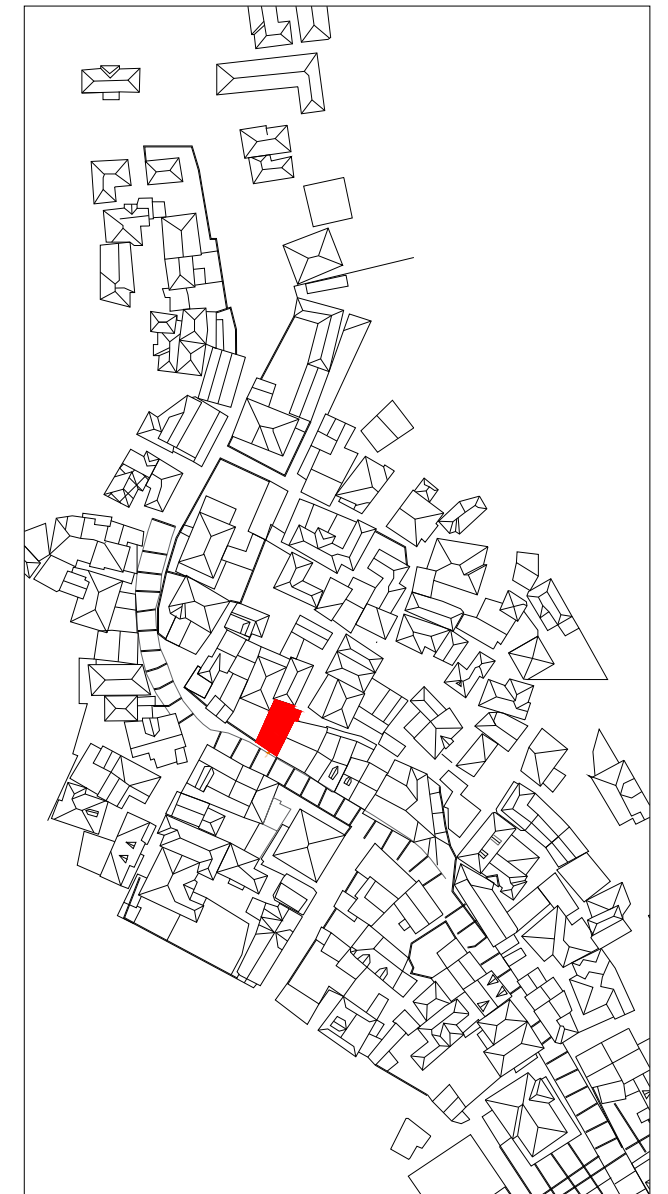
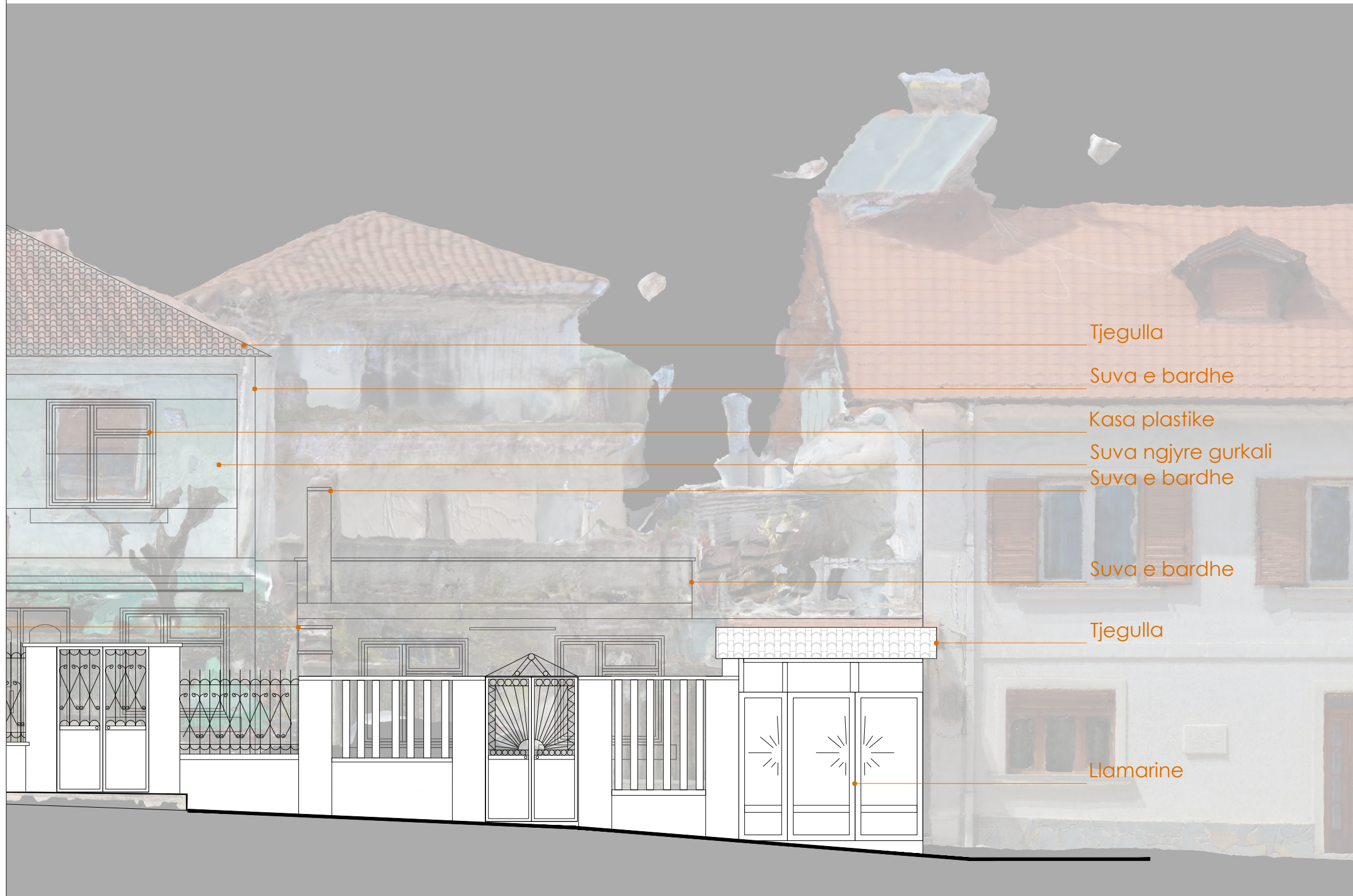

**Shënime të rëndësishme**

1. Projekti i dokumentuar është në fazën e projektit të zbatimit
2. Projekti pasqyron problematikat e objekteve ekzistuese të cilat do të restaurohen sipas kriterëve të përcaktuara nga Ligji Nr. 27/2018 "Për trashëgiminë Kulturore dhe Muzetë";
3. Për çdo ndryshim të nevojshëm do të realizohen nëpërmjet autoritetit kontraktor.

Rruga "DASHI VASHI" nr.156 Tiranë  
 Mbilë 00355 49 20 38 848

e-mail: gjilatopore@yahoo.com  
 e-mail: gjilatopore@sphaera.al



**RESTAURIMI DHE RIKUALIFIKIMI URBAN I QENDRES HISTORIKE DHE ZONES SE MBROJTUR TE QYTETIT TE POGRADECIT**

<b>Autoriteti Kontraktor:</b>	Bashkia Pogradec
<b>Seksioni   Emërtimi i vizatimit:</b>	RESTAURIMI DHE RIKUALIFIKIMI URBAN I QENDRES HISTORIKE DHE ZONES SE MBROJTUR TE QYTETIT TE POGRADECIT Objekti B.PG.22_Pamja nga J-L, Analiza e materialeve
<b>FAZA E PROJEKTIT:</b>	<b>GRUPI I PROJEKTIMIT:</b>
Projekt zbatimi	"SPHAERA" sh.p.k
<b>NUMRI I VIZATIMIT:</b>	Ing. Aklid TOPORE Ark. Iva MEZEZI
A-B.PG.22_03	Ing. Rest. Genc SAMIMI Ark. Elina MANUSHI Ark. Lorenc BASHO
<b>DATA:</b>	<b>SHKALLA:</b>
Gusht 2021	1:1.00

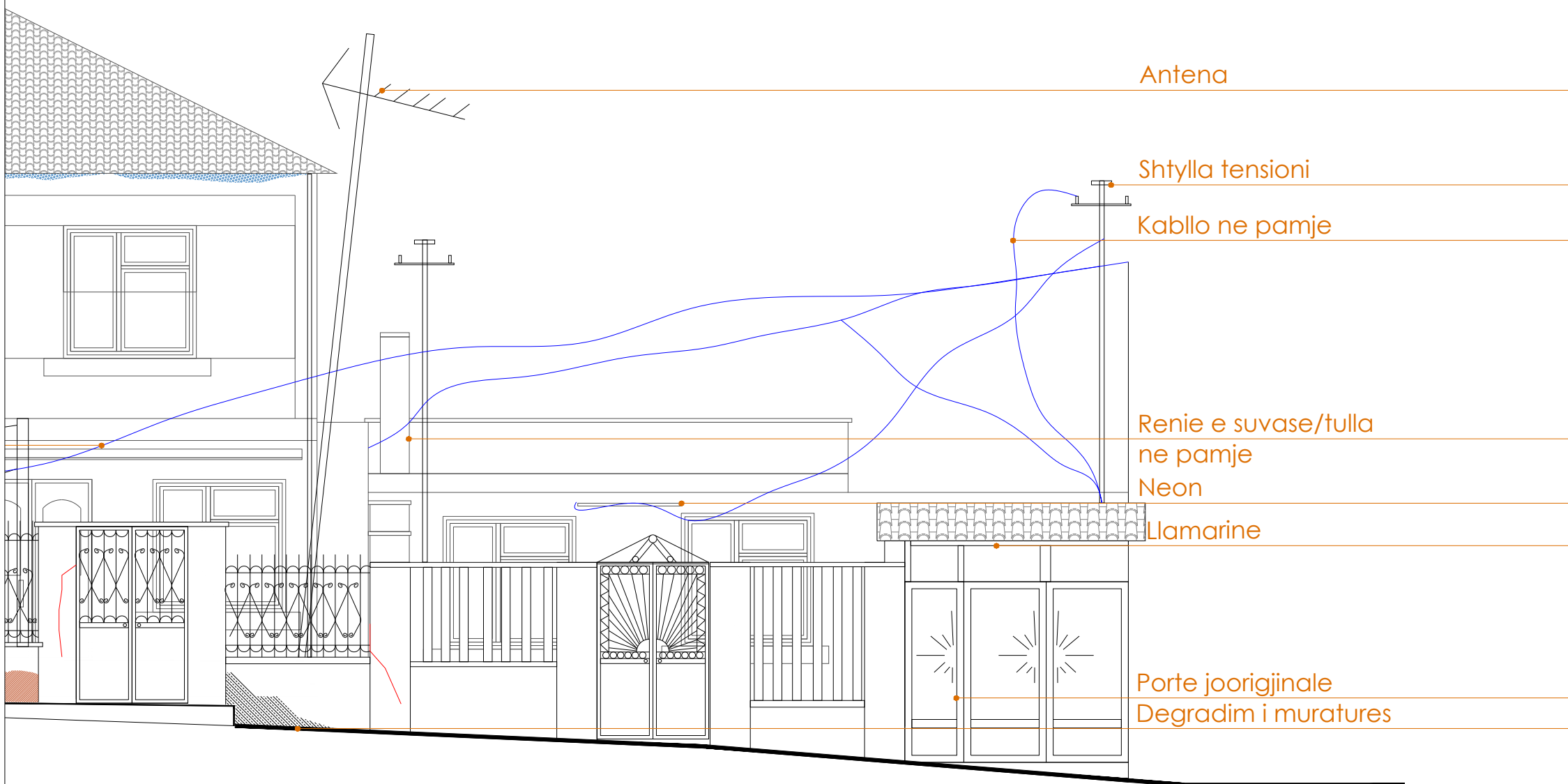

- Shënime të rëndësishme**
1. Projekti i dokumentuar është në fazën e projektit të zbatimit
  2. Projekti pasqyron problematikat e objekteve ekzistuese të cilat do të restaurohen sipas kriterëve të përcaktuara nga Ligji Nr. 27/2018 "Për trashëgiminë Kulturore dhe Muzetë";
  3. Për çdo ndryshim të nevojshëm do të realizohen nëpërmjet autoritetit kontraktor.

**Materiali**

	<b>Pilaka</b> Pilaka ose pllaka të vegjla në material anjlor, kockë gjeomë e ashpër dhe me ngjyrë duke filluar nga kulqi në të kuqe, nga e cila në të zezë.		<b>Materiale guri</b> Guri natyral të ndurë ose të punuar, dekorativ ose struktural me sipërfaqe dhe ngjyrë të ndryshueshme.		<b>Pilaka</b> Guri natyral të ndurë ose të punuar, dekorativ ose struktural me sipërfaqe dhe ngjyrë të ndryshueshme.		<b>Marmor</b> Shkembj metalorik që përbehet kryesisht nga karbonat kalcium.		<b>Antropik</b> Ndryshimi që ndodh me pigmentin akromatik dhe të lokalizuar në sipërfaqe; ka të bëjë me pruritë e materialit të huq në substrat (pstrypsh, bojë...)		<b>Njolla</b> Ndryshimi që ndodh me pigmentin akromatik dhe të lokalizuar në sipërfaqe; ka të bëjë me pruritë e materialit të huq në substrat (pstrypsh, bojë...)		<b>Sheputje</b> Degradimi për shkak të shkopitjes së shtrësive sipërfaqësore të materialit i cili përshpërndanë parargjis rëndës e vetë shtrësive.		<b>Shperberje</b> Degradimi për shkak të de-jonimit të karbonatit nga shkëputja e kolektivave ose kolektivave nën stres mekanik minimal.
	<b>Suva</b> Shtrëse mbrojtëse murature që ngarëhet me një funksion estetik.		<b>Materiale druri</b> Të gjithë elementët me bazë druri, nga druri i mov deri në lamuar dhe elementëve prej dru/brëve strukturalë, dyer dhe dritare, grila, panellë clipboard...)		<b>Materiale druri</b> Të gjithë elementët me bazë druri, nga druri i mov deri në lamuar dhe elementëve prej dru/brëve strukturalë, dyer dhe dritare, grila, panellë clipboard...)		<b>Xham</b> Material i tejgjerë, i përbërë ose i punuar me karakteristika të ndryshueshme (transparencë, përfundim, ngjyrë...)		<b>Prishja e drurit</b> Degradim biologjik i drurit.		<b>Mungese elementi</b> Rrëzë dhe humbje e pjesëve. Terms përdoret kur një formë e degradimit nuk mund të përshkruhet me shprehjet e tjera të fjalës.		<b>Florescence</b> Degradimi për shkak të formimit të substancave përgjithësisht të një ngjyre të bardhë dhe pamje kristaline, pluhur ose fije e hollë në sipërfaqe.		<b>Vegetation</b> Fajla e përdorur kur ka liqen, myshqor dhe bime.
	<b>Liq gjelërore</b> Përzorja e liqenit, rëres ose liqit tërë të intere dhe uj që përdoret si liqëris gjelëre.		<b>Materiale druri i lakuar</b> Të gjithë elementët me bazë druri, nga druri i mov deri në lamuar dhe elementëve prej dru/brëve strukturalë, dyer dhe dritare, grila, panellë clipboard...)		<b>Materiale druri i lakuar</b> Të gjithë elementët me bazë druri, nga druri i mov deri në lamuar dhe elementëve prej dru/brëve strukturalë, dyer dhe dritare, grila, panellë clipboard...)		<b>Pamundësi në rievim</b>		<b>Gërryerje</b> Proces natyror dhe i pashlyshëm i konsumit të ngadalë dhe të vazhdueshëm të një materiali.		<b>Myshik</b>		<b>Erozion</b> Degradimi për shkak të ekspozitës të materialit nga sipërfaqja.		<b>Kapilaritet</b> Kufiri i dukurisë në kapilaritet të ujit, manifestohet nga formimi i shkëlqimit dhe humbja e materialit.
	<b>Liq çimentoje për ambiente të brendshme</b> Konglomerat i bazuar në çimento me një matricë të hollë, sipërfaqe të lëmuara dhe ngjyrë që të ndryshueshme.		<b>Materiale metalik</b> Objekte ose perbejë metalikë me sipërfaqe të trajtuar ose të përkulur (çeliku, hekur, guri, lëtyje...)		<b>Degradimet</b>		<b>Alterim kromatik</b> Ndryshimi që përfaqëson ndryshimin e parametërve që përcaktojnë ngjyrën e rëndësishme në zona të mëdha ose të lokalizuara.		<b>Deformim</b> Ndryshimi i formës që ndikon në tërë trashësinë e materialit.		<b>Patina</b> Ndryshimi i kulturës në modifikimet natyrore të sipërfaqes së materialit që nuk mund të lidhen me dukuritë e dukshme të degradimit dhe që mund të perceptohen si një variant i ngjyrës origjinale të materialit.		<b>Ekstolm</b> Degradimi i manifestuar nga shkëputja, e ndjekur shpesh nga një rënie, e një ose më shumë shtrësive sipërfaqësore dhe mbledhja e rëzës tyre (fije).		<b>Star crack + Erosion</b> Frakturacione a stella + Erosione.
	<b>Liq çimentoje për jashtë</b> Konglomerat i bazuar në çimento me matricë të hollë, sipërfaqe të lëmuara dhe ngjyrë që të ndryshueshme.		<b>Materiale plastik</b> Materiali të ngjyera ose të përbërë polimer me sipërfaqe të lëmuara dhe ngjyrë të ndryshueshme (PVC, lëksi me fije qelqi, gome...)		<b>Lageshti</b> Cakëta e per		<b>Depozitim sipërfaqësor</b> Alteracione dovuta af'accumulo di materiali estranei di varia natura (polvere, terriccio, guano...)		<b>Caje sipërfaqësore</b> Degradimi për shkak të zgjidhjes së vazhdimësisht të materialit dhe që mund të përfaqësojë zhvendosjen reciproke të pjesëve.		<b>Pulverizim materiali</b> Shkarkim që ndodh me rritjen spontane të materialit në formën e pluhur ose lëqecore.		<b>Patine Biologjike</b> Shtrësia e hollë e baktër homogjen, që përbehet në sipërfaqe dhe me natyrë të dukshme biologjike, me ngjyrë të ndryshueshme, kryesisht jeshile, të cilës mund t'i përbehet pluhuri, toka...		

**"SPHAERA" sh.p.k**  
PROJEKTI SUPERVIZIONI KOLAZODIM

Rruga "DADIM VASHI" nr.106 Tiranë  
Mobiil: 03555 49 20 38 848  
e-mail: gjeodipore@yahoo.com  
e-mail: gjeodipore@sphaera.al

**RESTAURIMI DHE RIKUALIFIKIMI URBAN I QENDRËS HISTORIKE DHE ZONËS SE MBROJTUR TE QYTETIT TE POGRADECIT**

**Autoriteti Kontraktor:** Bashkia Pogradec

**Seksioni | Emërtimi i vizatimit:** RESTAURIMI DHE RIKUALIFIKIMI URBAN I QENDRËS HISTORIKE DHE ZONËS SE MBROJTUR TE QYTETIT TE POGRADECIT  
Objekti B.PG.22\_Pamja nga jug-lindja, Patologjite

**FAZA E PROJEKTI:** Grupi i Projektit

**Projekti zbatimi**

**NUMRI I VIZATIMIT:** "SPHAERA" sh.p.k  
Ing. Aklid TOPORE Ark. Iva MËZËZI  
Ing. Rest. Genc SAMIMI  
Ark. Elina MANUSHI Ark. Lorenc BASHO

**DATA:** Gusht 2021  
**SHKALLA:** 1:1.00





Shënime të rëndësishme

1. Projekti i dokumentuar është në fazën e projektit të zbatimit
2. Projekti pasqyron problematikat e objekteve ekzistuese të cilat do të restaurohen sipas kriterëve të përcaktuara nga Ligji Nr. 27/2018 "Për trashëgiminë Kulturore dhe Muzetë";
3. Për çdo ndryshim të nevojshëm do të realizohen nëpërmjet autoritetit kontraktor.

Rruga "DASHI VASHI" nr 156 Tiranë  
 Mobil: 0355 49 20 38 848  
 e-mail: ark@topore@yahoo.com  
 e-mail: ark@topore@sphaera.al



**RESTAURIMI DHE RIKUALIFIKIMI URBAN I QENDRES HISTORIKE DHE ZONËS SE MBROJTUR TE QYTETIT TE POGRADECIT**

<b>Autoriteti Kontraktor:</b>	Bashkia Pogradec
<b>Seksioni   Emërtimi i vizatimit:</b>	RESTAURIMI DHE RIKUALIFIKIMI URBAN I QENDRËS HISTORIKE DHE ZONËS SE MBROJTUR TE QYTETIT TE POGRADECIT Objekti B.PG.22_Pamja nga jug-lindja, Fasada pas nderhyrjes
<b>FAZA E PROJEKTIT:</b>	<b>GRUPI I PROJEKTIMIT:</b>
Projekt zbatimi	"SPHAERA" sh.p.k
<b>NUMRI I VIZATIMIT:</b>	Ing. Aklid TOPORE Ark. Iva MEZEZI Ing. Rest. Genc SAMIMI Ark. Elina MANUSHI Ark. Lorenc BASHO
A-B.PG.22_05	
<b>DATA:</b>	<b>SHKALLA:</b>
Gusht 2021	1:1.00

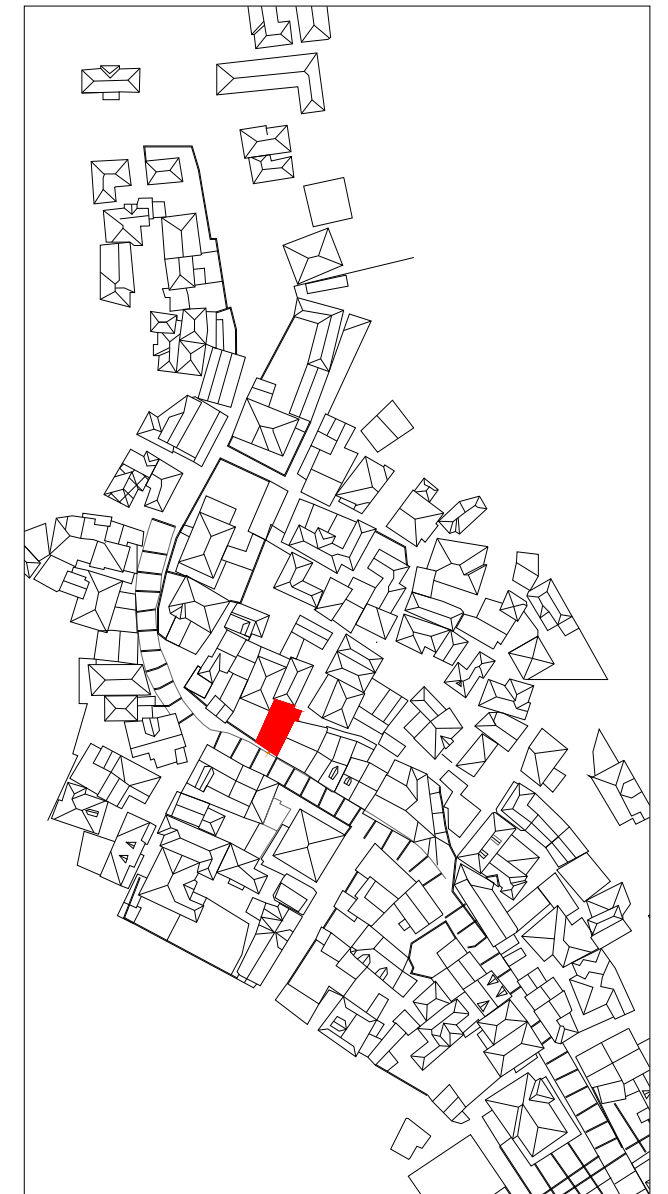

Shënime të rëndësishme

1. Projekti i dokumentuar është në fazën e projektit të zbatimit
2. Projekti pasqyron problematikat e objekteve ekzistuese të cilat do të restaurohen sipas kriterëve të përcaktuara nga Ligji Nr. 27/2018 "Për trashëgiminë Kulturore dhe Muzetë";
3. Për çdo ndryshim të nevojshëm do të realizohen nëpërmjet autoritetit kontraktor.

Rruga "DADIM VASHI" nr 156 Tiranë  
 Mobil: 0355 49 20 38 848  
 e-mail: ark@spora.com  
 e-mail: ark@spora@spora.al



**RESTAURIMI DHE RIKUALIFIKIMI URBAN I QENDRES HISTORIKE DHE ZONES SE MBROJTUR TE QYTETIT TE POGRADECIT**

<b>Autoriteti Kontraktor:</b>	Bashkia Pogradec
<b>Seksioni   Emërtimi i vizatimit:</b>	RESTAURIMI DHE RIKUALIFIKIMI URBAN I QENDRES HISTORIKE DHE ZONES SE MBROJTUR TE QYTETIT TE POGRADECIT Objekti B.PG.22_Pamja nga J-L, Fasada teknike
<b>FAZA E PROJEKTIT:</b>	<b>GRUPI I PROJEKTIMIT:</b>
Projekt zbatimi	"SPHAERA" sh.p.k.
<b>NUMRI I VIZATIMIT:</b>	Ing. Aklid TOPORE Ark. Iva MEZEZI
A-B.PG.22_06	Ing. Rest. Genc SAMIMI Ark. Elina MANUSHI Ark. Lorenc BASHO
<b>DATA:</b>	<b>SHKALLA:</b>
Gusht 2021	1:1.00



NDRICIMI NE FASADE

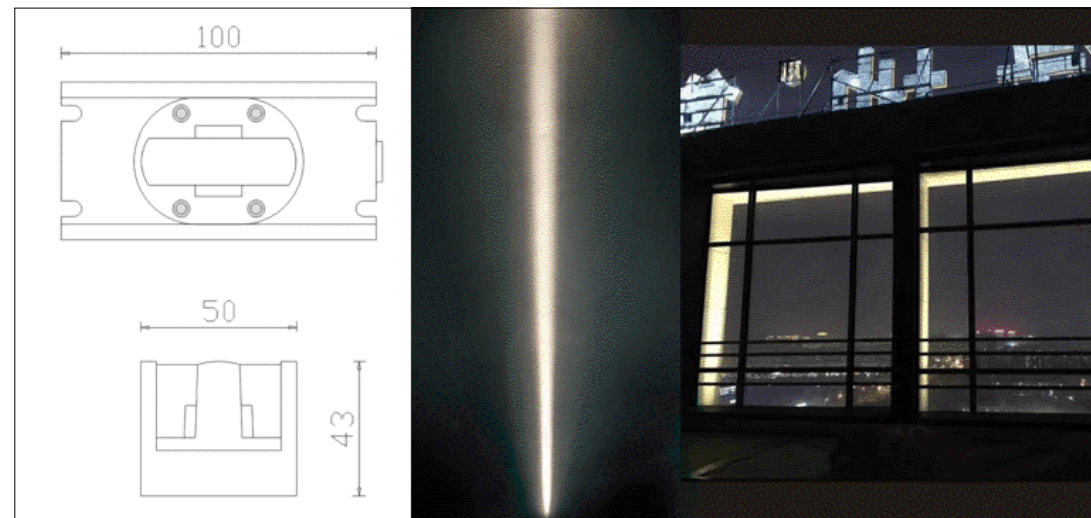
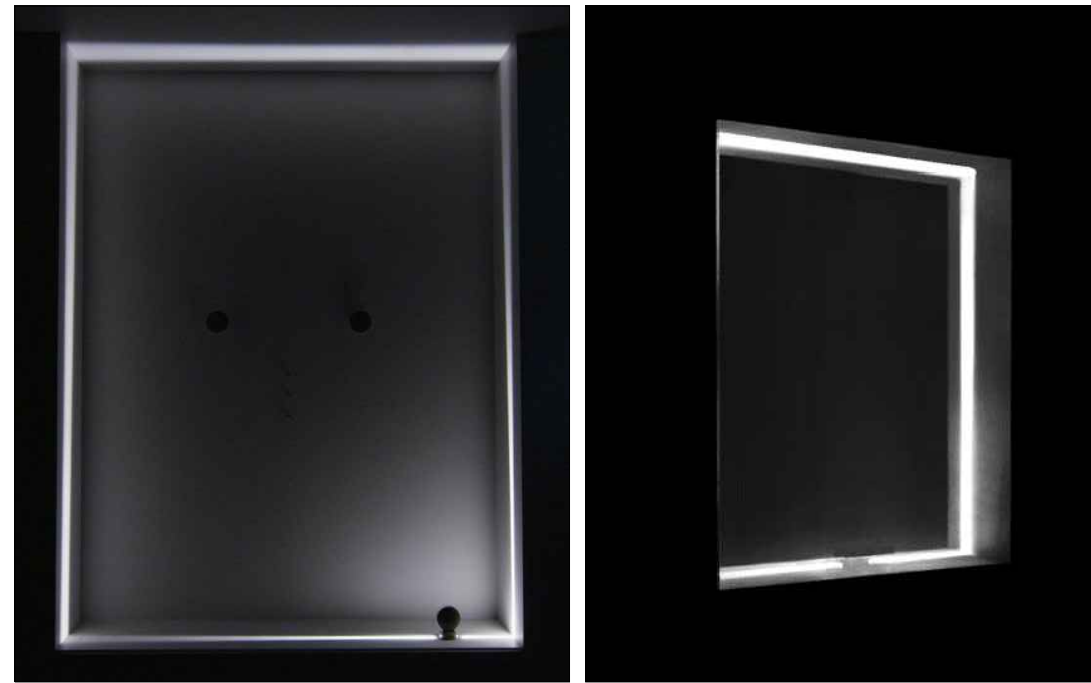
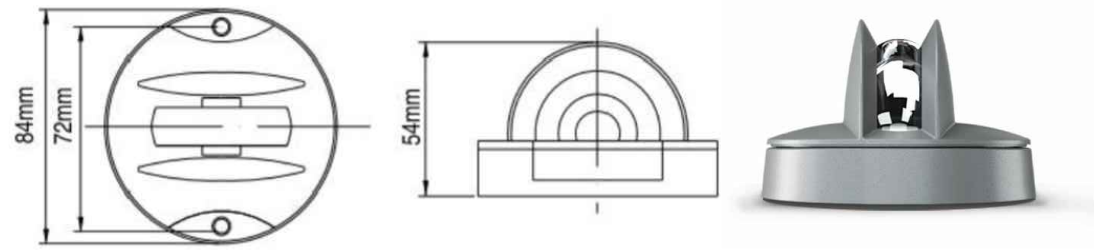

POZICIONIMI NË HARTË\_ZONA B

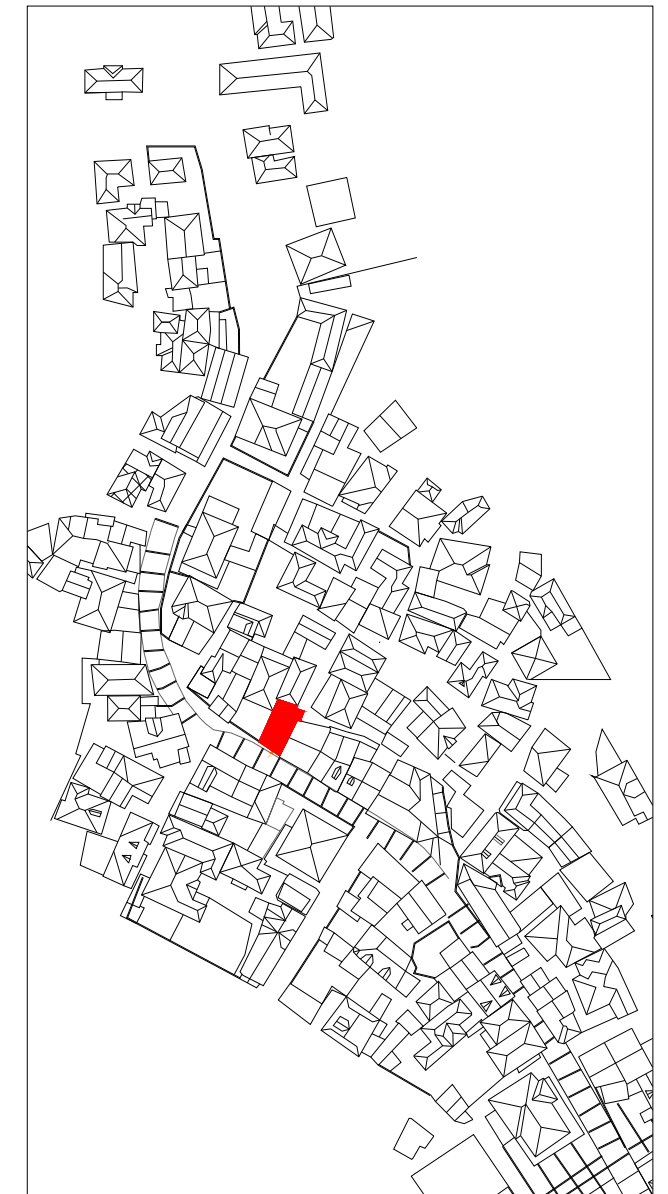

Shënime të rëndësishme

1. Projekti i dokumentuar është në fazën e projektit të zbatimit
2. Projekti pasqyron problematikat e objekteve ekzistuese të cilat do të restaurohen sipas kriterëve të përcaktuara nga Ligji Nr. 27/2018 "Për trashëgiminë Kulturore dhe Muzetë";
3. Për çdo ndryshim të nevojshëm do të realizohen nëpërmjet autoritetit kontraktor.



Rruga "DASHI VASHI" nr.106 Tiranë  
 Mobil: 03555 49 20 38 848

e-mail: gjid@opore@ychoo.com  
 e-mail: gjid@opore@sphaera.al



**RESTAURIMI DHE RIKUALIFIKIMI URBAN I QENDRES HISTORIKE DHE ZONES SE MBROJTUR TE QYTETIT TE POGRADECIT**

<b>Autoriteti Kontraktor:</b>	Bashkia Pogradec
<b>Seksioni   Emërtimi i vizatimit:</b>	RESTAURIMI DHE RIKUALIFIKIMI URBAN I QENDRËS HISTORIKE DHE ZONËS SË MBROJTUR TË QYTETIT TË POGRADECIT Objekti B.PG.22_Ndricimi ne fasade
<b>FAZA E PROJEKTIT:</b>	<b>GRUPI I PROJEKTIMIT:</b>
Projekt zbatimi	"SPHAERA" sh.p.k
<b>NUMRI I VIZATIMIT:</b>	Ing. Aklid TOPORE Ark. Iva MEZEZI
A-B.PG.22_07	Ing. Rest. Genc SAMIMI Ark. Elina MANUSHI Ark. Lorenc BASHO
<b>DATA:</b>	<b>SHKALLA:</b>
Gusht 2021	1:1.00



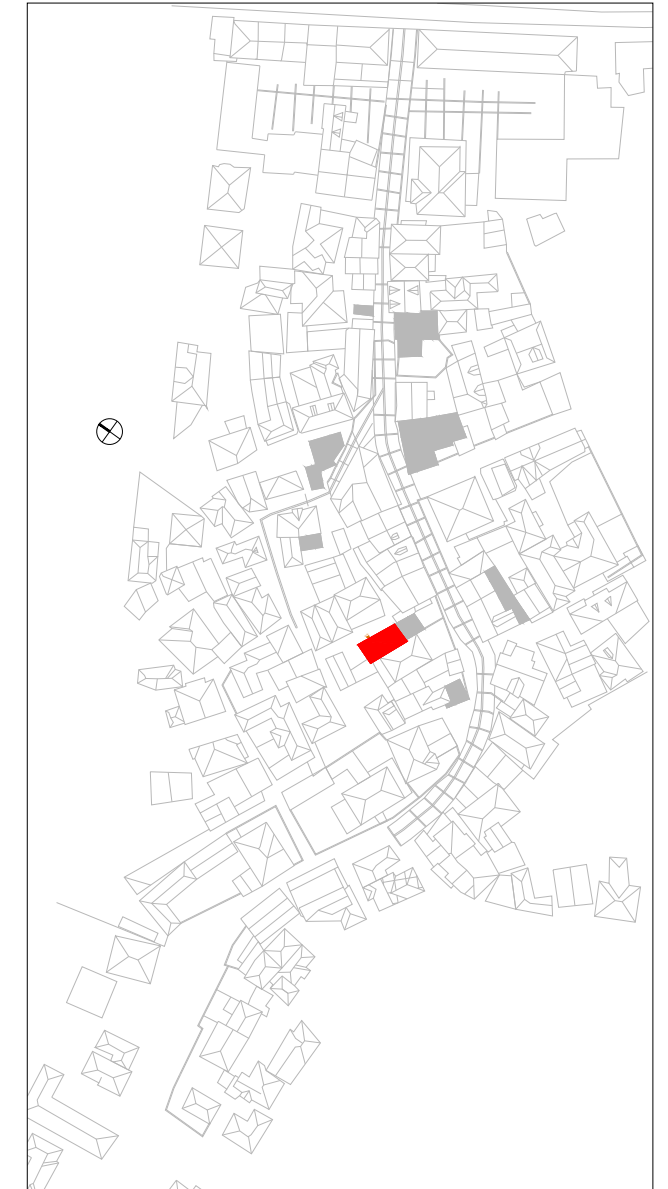
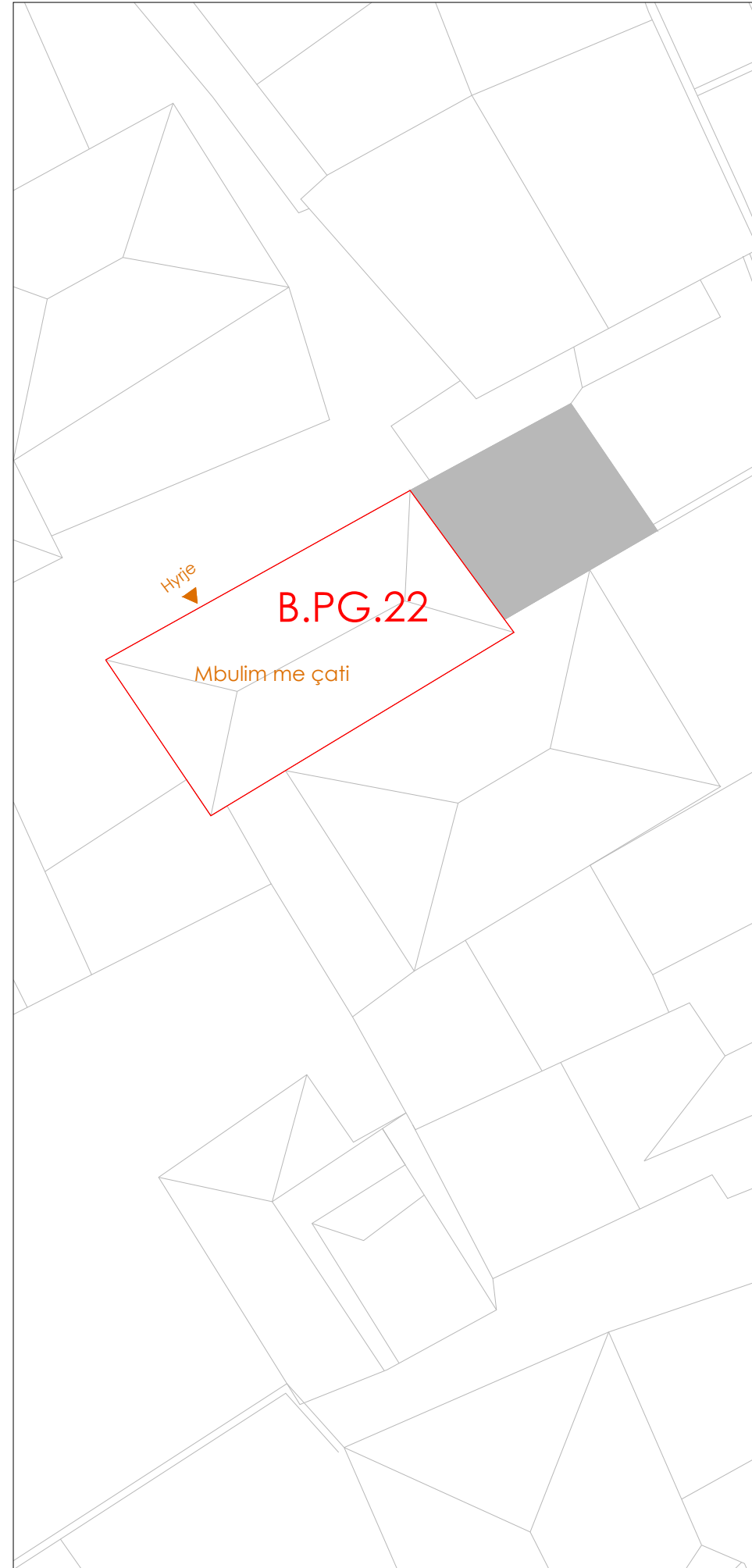

**Shënime të rëndësishme**

1. Projekti i dokumentuar është në fazën e projektit të zbatimit;
2. Projekti pasqyron problematikat e objekteve ekzistuese të cilat do të restaurohen sipas kriterëve të përcaktuara nga Ligji Nr. 27/2018 "Për trashëgiminë Kulturore dhe Muzetë";
3. Për çdo ndryshim të nevojshëm do të realizohen nëpërmjet autoritetit kontraktor.

Rruga "DASHI VASHI" nr 106 Tiranë  
 Mobil: 0355 49 20 38 848

e-mail: gjilatopore@yahoo.com  
 e-mail: gjilatopore@sphaera.al



**RESTAURIMI DHE RIKUALIFIKIMI URBAN I QENDRES HISTORIKE DHE ZONES SE MBROJTUR TE QYTETIT TE POGRADECIT**

<b>Autoriteti Kontraktor:</b>	Bashkia Pogradec
<b>Seksioni   Emërtimi i vizatimit:</b>	RESTAURIMI DHE RIKUALIFIKIMI URBAN I QENDRES HISTORIKE DHE ZONES SE MBROJTUR TE QYTETIT TE POGRADECIT Objekti B.PG.22_Planvendosje_gjendja ekzistuese
<b>FAZA E PROJEKTIT:</b>	<b>GRUPI I PROJEKTIMIT:</b>
Projekt zbatimi	"SPHAERA" sh.p.k
<b>NUMRI I VIZATIMIT:</b>	Ing. Akgid TOPORE Ark. Iva MEZEZI
A-B.PG.22_01	Ing. Rest. Genc SAMIMI Ark. Elina MANUSHI Ark. Lorenc BASHO
<b>DATA:</b>	<b>SHKALLA:</b>
Gusht 2021	1:200





Shënime të rëndësishme

1. Projekti i dokumentuar është në fazën e projektit të zbatimit;
2. Projekti pasqyron problematikat e objekteve ekzistuese të cilat do të restaurohen sipas kriteve të përcaktuara nga Ligji Nr. 27/2018 "Për trashëgiminë Kulturore dhe Muzetë";
3. Për çdo ndryshim të nevojshëm do të realizohen nëpërmjet autoritetit kontraktor.

**RESTAURIMI DHE RIKUALIFIKIMI URBAN I QENDRES HISTORIKE DHE ZONES SE MBROJTUR TE QYTETIT TE POGRADECIT**

<b>Autoriteti Kontraktor:</b>	Bashkia Pogradec
<b>Seksioni   Emërtimi i vizatimit:</b>	RESTAURIMI DHE RIKUALIFIKIMI URBAN I QENDRES HISTORIKE DHE ZONES SE MBROJTUR TE QYTETIT TE POGRADECIT Objekti B.PG.22_PAMJA V-L, GJENDJA EKZISTUESE
<b>FAZA E PROJEKTIT:</b>	<b>GRUPI I PROJEKTIMIT:</b>
Projekt zbatimi	"SPHAERA" sh.p.k
<b>NUMRI I VIZATIMIT:</b>	Ing. Ajkig TOPORE Ark. Iva MEZEZI
A-B.PG.22_02	Ing. Rest. Genc SAMIMI Ark. Elina MANUSHI Ark. Lorenc BASHO
<b>DATA:</b>	<b>SHKALLA:</b>
Gusht 2021	1:50

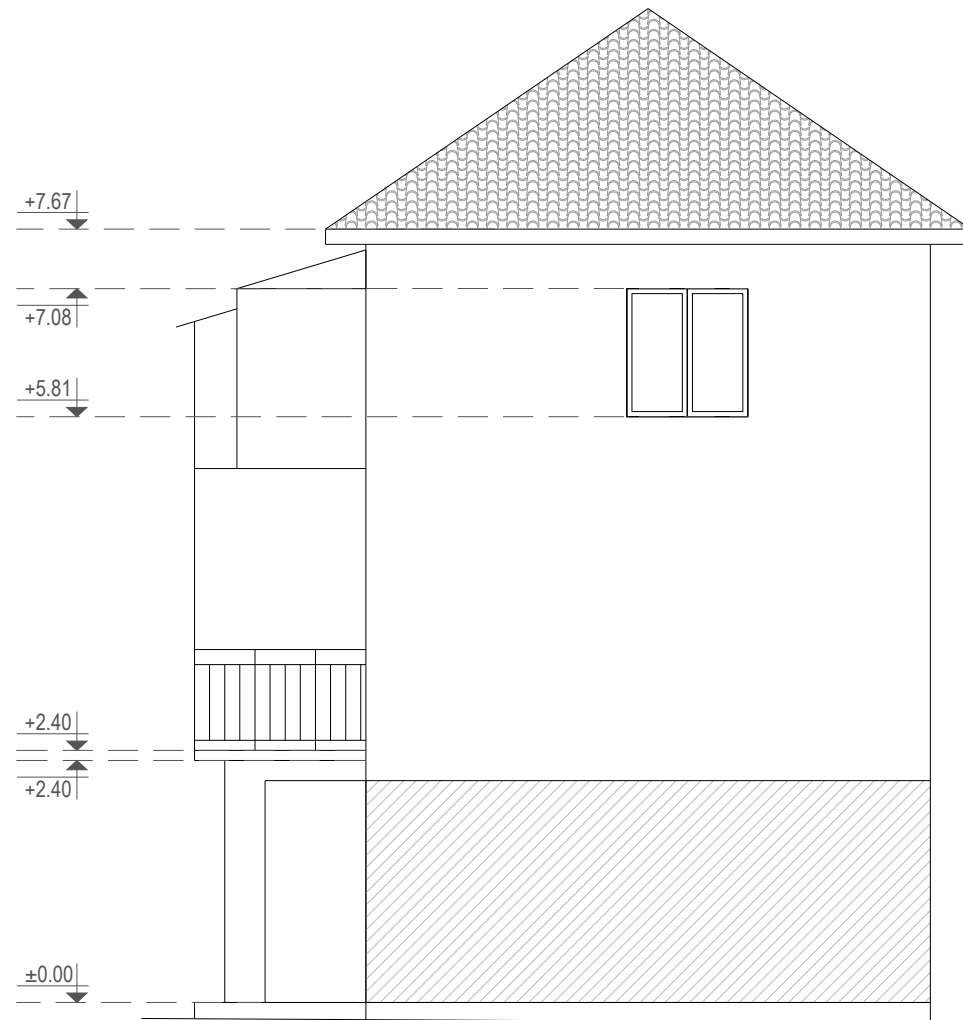

**Shënime të rëndësishme**

1. Projekti i dokumentuar është në fazën e projektit të zbatimit;
2. Projekti pasqyron problematikat e objekteve ekzistuese të cilat do të restaurohen sipas kriterëve të përcaktuara nga Ligji Nr. 27/2018 "Për trashëgiminë Kulturore dhe Muzetë";
3. Për çdo ndryshim të nevojshëm do të realizohen nëpërmjet autoritetit kontraktor.

**RESTAURIMI DHE RIKUALIFIKIMI URBAN I QENDRES HISTORIKE DHE ZONËS SE MBROJTUR TE QYTETIT TE POGRADECIT**

<b>Autoriteti Kontraktor:</b>	Bashkia Pogradec
<b>Seksioni  </b>	RESTAURIMI DHE RIKUALIFIKIMI URBAN I QENDRËS HISTORIKE DHE ZONËS SE MBROJTUR TE QYTETIT TE POGRADECIT
<b>Emërtimi i vizatimit:</b>	Objekti B.PG.22_PAMJA J-L, GJENDJA EKZISTUESE
<b>FAZA E PROJEKTIT:</b>	<b>GRUPI I PROJEKTIMIT:</b>
Projekt zbatimi	"SPHAERA" sh.p.k
<b>NUMRI I VIZATIMIT:</b>	Ing. Ajkig TOPORE Ark. Iva MEZEZI
A-B.PG.22_03	Ing. Rest. Genc SAMIMI
	Ark. Elina MANUSHI Ark. Lorenc BASHO
<b>DATA:</b>	<b>SHKALLA:</b>
Gusht 2021	1:75



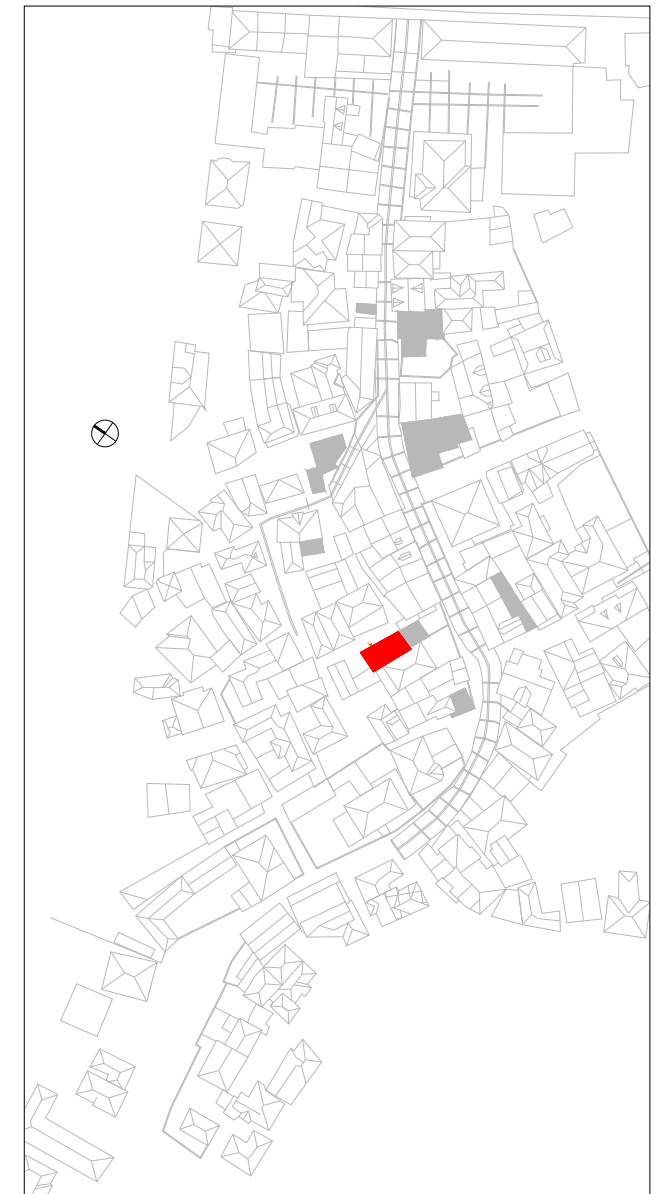

Shënime të rëndësishme

1. Projekti i dokumentuar është në fazën e projektit të zbatimit;
2. Projekti pasqyron problematikat e objekteve ekzistuese të cilat do të restaurohen sipas kriterëve të përcaktuara nga Ligji Nr. 27/2018 "Për trashëgiminë Kulturore dhe Muzetë";
3. Për çdo ndryshim të nevojshëm do të realizohen nëpërmjet autoritetit kontraktor.

Rruga "DASHI VASHI" nr 156 Tiranë  
 Mobil: 0355 49 20 38 848  
 e-mail: ajk@topore@yahoo.com  
 e-mail: ajk@topore@sphaera.al



**RESTAURIMI DHE RIKUALIFIKIMI URBAN I QENDRES HISTORIKE DHE ZONËS SE MBROJTUR TE QYTETIT TE POGRADECIT**

<b>Autoriteti Kontraktor:</b>	Bashkia Pogradec
<b>Seksioni   Emërtimi i vizatimit:</b>	RESTAURIMI DHE RIKUALIFIKIMI URBAN I QENDRËS HISTORIKE DHE ZONËS SE MBROJTUR TE QYTETIT TE POGRADECIT Objekti B.PG.22_ANALIZA E MATERIALEVE TË FASADËS V-L
<b>FAZA E PROJEKTIT:</b>	<b>GRUPI I PROJEKTIMIT:</b>
Projekt zbatimi	"SPHAERA" sh.p.k.
<b>NUMRI I VIZATIMIT:</b>	Ing. AJKID TOPORE Ark. Iva MEZEZI
A-B.PG.22_04	Ing. Rest. Genc SAMIMI Ark. Elina MANUSHI Ark. Lorenc BASHO
<b>DATA:</b>	<b>SHKALLA:</b>
Gusht 2021	1:75

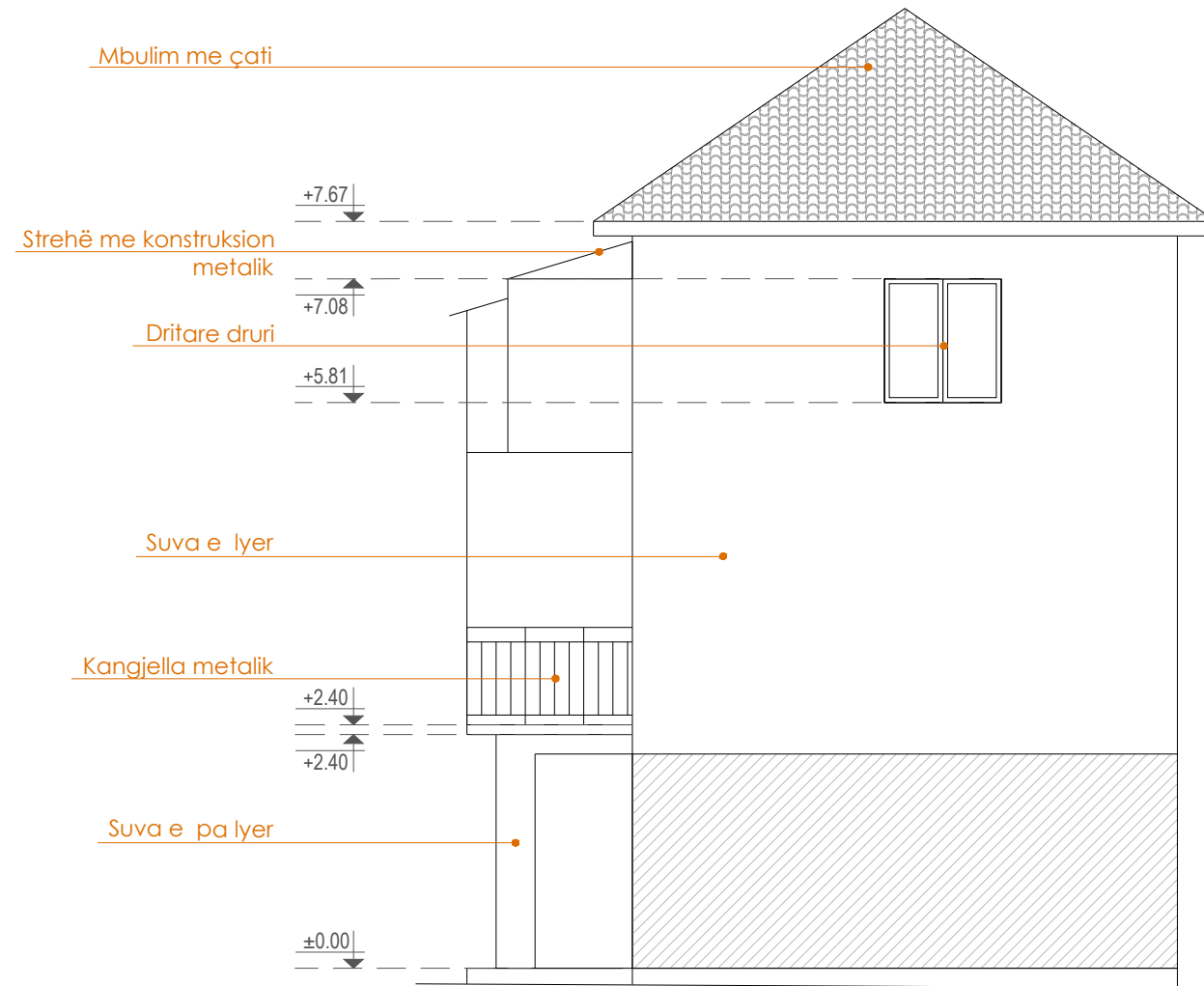

Shënime të rëndësishme

1. Projekti i dokumentuar është në fazën e projektit të zbatimit;
2. Projekti pasqyron problematikat e objekteve ekzistuese të cilat do të restaurohen sipas kriterëve të përcaktuara nga Ligji Nr. 27/2018 "Për trashëgiminë Kulturore dhe Muzetë";
3. Për çdo ndryshim të nevojshëm do të realizohen nëpërmjet autoritetit kontraktor.

Rruga "DASHI VASHI" nr 156 Tiranë  
 Mobil: 0355 49 20 38 848

e-mail: ajk@topore@yahoo.com  
 e-mail: ajk@topore@sphaera.al



**RESTAURIMI DHE RIKUALIFIKIMI URBAN I QENDRES HISTORIKE DHE ZONES SE MBROJTUR TE QYTETIT TE POGRADECIT**





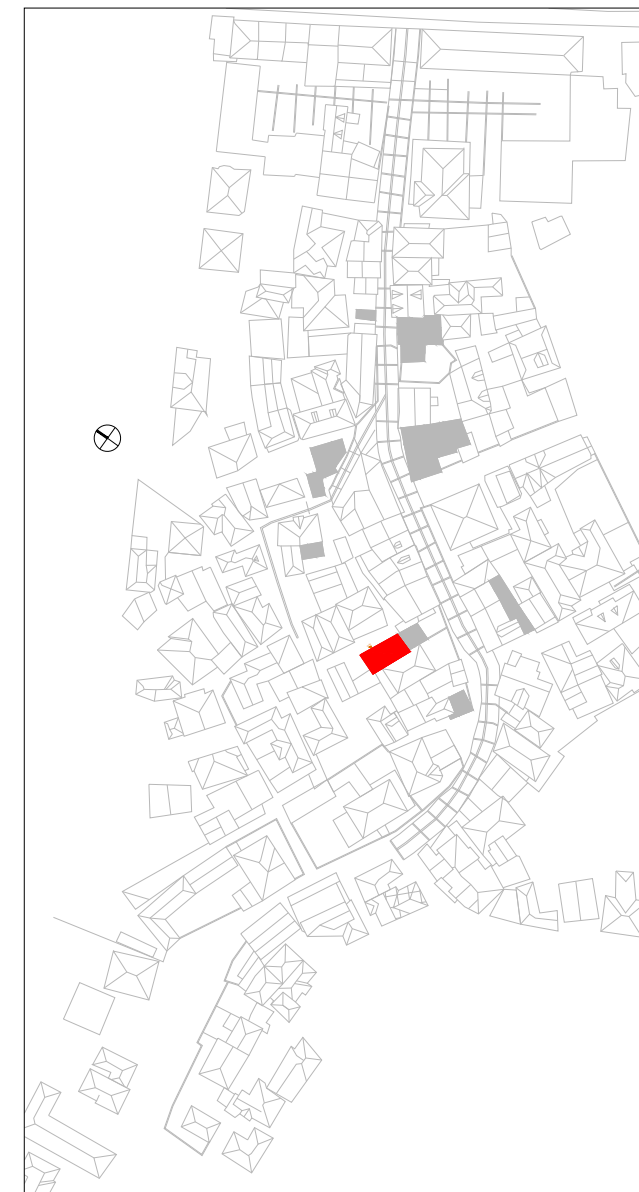

<b>Autoriteti Kontraktor:</b>	Bashkia Pogradec
<b>Seksioni   Emërtimi i vizatimit:</b>	RESTAURIMI DHE RIKUALIFIKIMI URBAN I QENDRES HISTORIKE DHE ZONES SE MBROJTUR TE QYTETIT TE POGRADECIT Objekti B.PG.22_ANALIZA E MATERIALEVE TË FASADËS J-L
<b>FAZA E PROJEKTIT:</b>	<b>GRUPI I PROJEKTIMIT:</b>
Projekt zbatimi	"SPHAERA" sh.p.k.
<b>NUMRI I VIZATIMIT:</b>	Ing. Ajkig TOPORE Ark. Iva MEZEZI
A-B.PG.22_05	Ing. Rest. Genc SAMIMI Ark. Elina MANUSHI Ark. Lorenc BASHO
<b>DATA:</b>	<b>SHKALLA:</b>
Gusht 2021	1:75





Shënime të rëndësishme

1. Projekti i dokumentuar është në fazën e projektit të zbatimit;
2. Projekti pasqyron problematikat e objekteve ekzistuese të cilat do të restaurohen sipas kriteve të përcaktuara nga Ligji Nr. 27/2018 "Për trashëgiminë Kulturore dhe Muzetë";
3. Për çdo ndryshim të nevojshëm do të realizohen nëpërmjet autoritetit kontraktor.

-  Elemente ne fasade te ruajtur sipas originales
-  Elemente te shtuar ne fasade
-  Elemente te tjetrsuar ne fasade
-  Suva e ndryshuar nga origjinalja
-  Elemente origjinal te hequr gjate nderhyrjeve
-  Volume te shtuara
-  Volum i ri

Rruga "DASHI VASHI" nr 156 Tiranë  
 Mobil: 03555 49 20 38 848







e-mail: ajk@topore@ychoo.com  
 e-mail: ajk@topore@sphaera.al

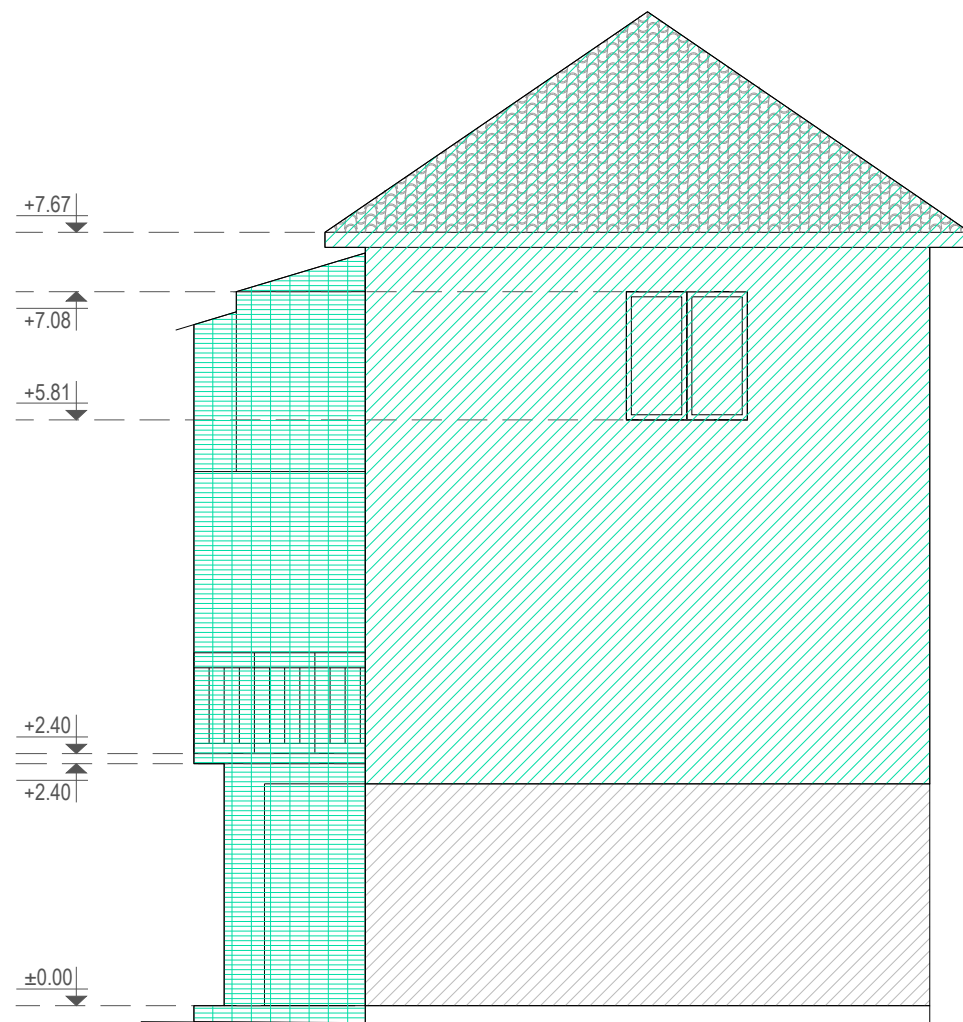

**RESTAURIMI DHE RIKUALIFIKIMI URBAN I QENDRES HISTORIKE DHE ZONES SE MBROJTUR TE QYTETIT TE POGRADECIT**

<b>Autoriteti Kontraktor:</b>	Bashkia Pogradec
<b>Seksioni   Emërtimi i vizatimit:</b>	RESTAURIMI DHE RIKUALIFIKIMI URBAN I QENDRES HISTORIKE DHE ZONES SE MBROJTUR TE QYTETIT TE POGRADECIT Objekti B.PG.22_ANALIZA E NDERHYRJEVE NE KOHE
<b>FAZA E PROJEKTIT:</b>	<b>GRUPI I PROJEKTIMIT:</b>
Projekt zbatimi	"SPHAERA" sh.p.k
<b>NUMRI I VIZATIMIT:</b>	Ing. Ajkig TOPORE Ark. Iva MEZEZI
A-B.PG.22_06	Ing. Rest. Genc SAMIMI Ark. Elina MANUSHI Ark. Lorenc BASHO
<b>DATA:</b>	<b>SHKALLA:</b>
Gusht 2021	1:75



-  Elemente ne fasade te ruajtur sipas originales
-  Elemente te shtuar ne fasade
-  Elemente te tjetersuar ne fasade
-  Suva e ndryshuar nga origjinalja
-  Elemente origjinal te hequr gjate nderhyrjeve
-  Volume te shtuara
-  Volum i ri

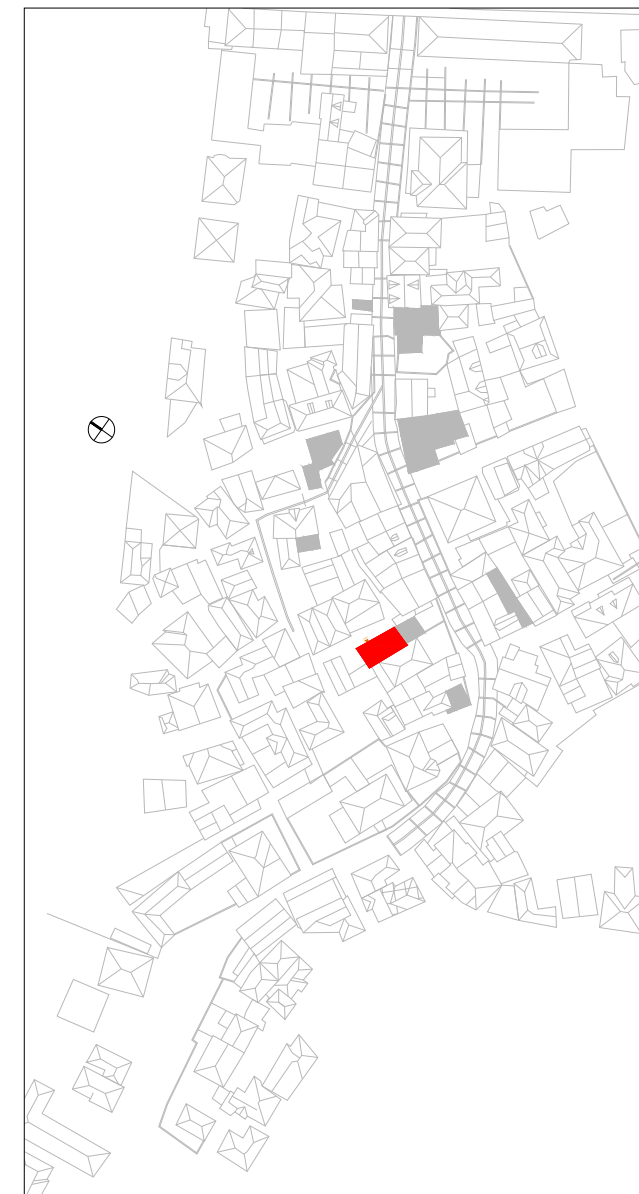

**Shënime të rëndësishme**

1. Projekti i dokumentuar është në fazën e projektit të zbatimit;
2. Projekti pasqyron problematikat e objekteve ekzistuese të cilat do të restaurohen sipas kriterëve të përcaktuara nga Ligji Nr. 27/2018 "Për trashëgiminë Kulturore dhe Muzetë";
3. Për çdo ndryshim të nevojshëm do të realizohen nëpërmjet autoritetit kontraktor.

Rruga "DASHI VASHI" nr 156 Tiranë  
 Mobil: 06555 49 20 38 848  
 e-mail: ark@topore@ychoo.com  
 e-mail: ark@topore@sphaera.al



**RESTAURIMI DHE RIKUALIFIKIMI URBAN I QENDRES HISTORIKE DHE ZONES SE MBROJTUR TE QYTETIT TE POGRADECIT**

<b>Autoriteti Kontraktor:</b>	Bashkia Pogradec
<b>Seksioni   Emërtimi i vizatimit:</b>	RESTAURIMI DHE RIKUALIFIKIMI URBAN I QENDRES HISTORIKE DHE ZONES SE MBROJTUR TE QYTETIT TE POGRADECIT Objekti B.PG.22_ANALIZA E NDERHYRJEVE NE KOHE
<b>FAZA E PROJEKTIT:</b>	<b>GRUPI I PROJEKTIMIT:</b>
Projekt zbatimi	"SPHAERA" sh.p.k
<b>NUMRI I VIZATIMIT:</b>	Ing. Akgid TOPORE Ark. Iva MEZEZI
A-B.PG.22_07	Ing. Rest. Genc SAMIMI Ark. Elina MANUSHI Ark. Lorenc BASHO
<b>DATA:</b>	<b>SHKALLA:</b>
Gusht 2021	1:75



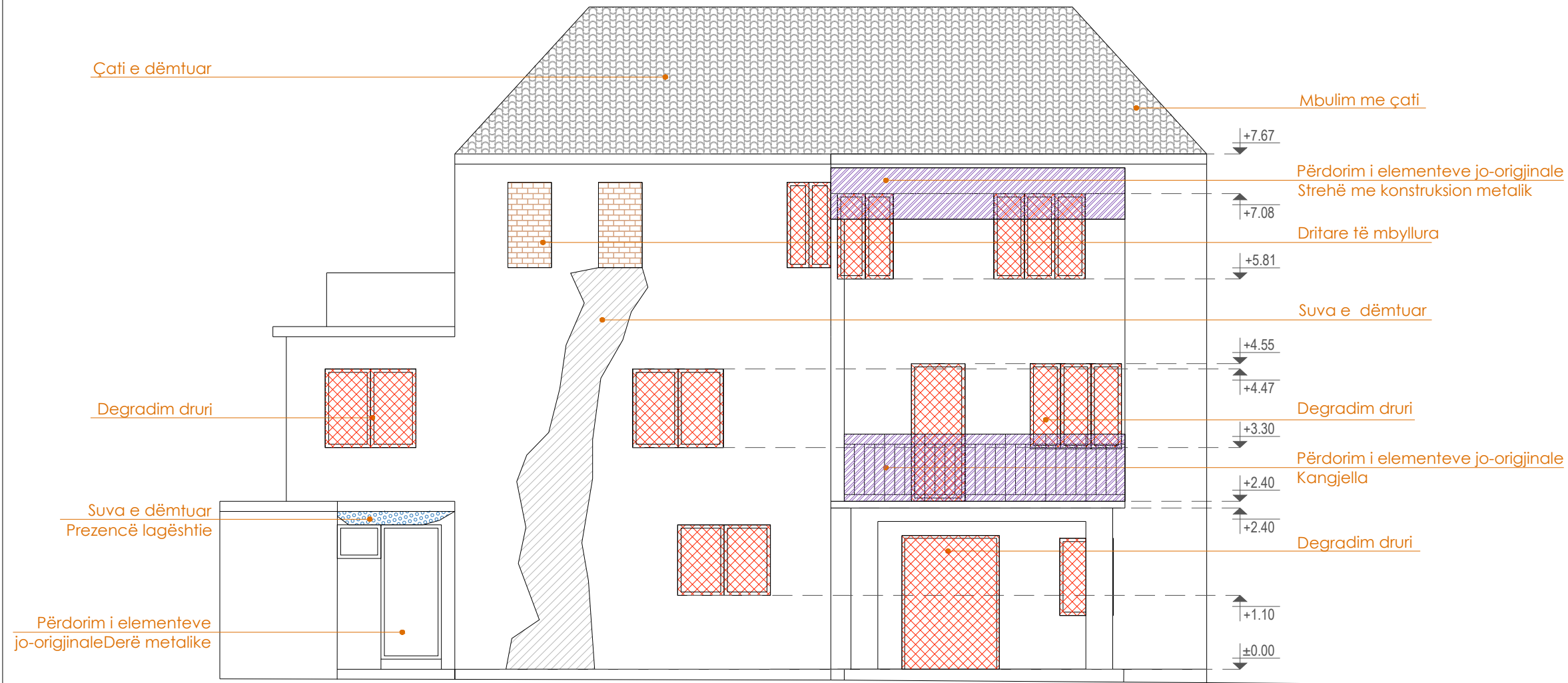

**Shënime të rëndësishme**

1. Projekti i dokumentuar është në fazën e projektit të zbatimit;
2. Projekti pasqyron problematikat e objekteve ekzistuese të cilat do të restaurohen sipas kriterëve të përcaktuara nga Ligji Nr. 27/2018 "Për trashëgiminë Kulturore dhe Muzetë";
3. Për çdo ndryshim të nevojshëm do të realizohen nëpërmjet autoritetit kontraktor.

**Materiali**

	<b>Pilaka</b> Pilaka ose pllaka të vogla në material angjor, kokërr gjysmë e shtepër dhe me ngjyrë dore tiliuz nga kalja në të kuqe, nga e cila në të shtet.		<b>Materiale guri</b> Guri i ngjashëm me bazë ose të punuar, dekorativ ose struktural me sipërfaqe dhe ngjyrë të ndryshueshme.		<b>Materiale çimento për dëshmetë</b> Material i përbërë nga një përzierje laci dhe qeresh të anjës ose fragmente guri të shter.		<b>Mermer</b> Shkembj metalorik që përbehet kryesisht nga karbonat kalciumi.		<b>Antropik</b> Degradimi i shkaktuar nga një ndërhyrje e pakëqëndrueshme e njësuar mbi një vepër që shkakton dëme pa vullnet të saktë.		<b>Njolla</b> Ndryshimi që ndodh me përmirësimin shkollor dhe të lakësuar të sipërfaqes; ka të bëjë me praninë e materialit të huaj në substrat (pudra, bojë, ...).		<b>Shkepufje</b> Degradimi për shkak të shpërndarjes në shtresave sipërfaqesore të materialit i cili përgjeshmërisht shfaqet nën stres mekanik minimal.		<b>Shperberje</b> Degradimi për shkak të de-primës të karakterizuar nga shkopja e kolektivave ose kristalëve nën stres mekanik minimal.
	<b>Suva</b> Shtresa mbrojtëse muratore që ngarëshe men që funksionon vetë.		<b>Material druri</b> Të gjithë elementët me bazë druri, nga druri i mui deri në lamelur dhe elementëve prej dërrësive strukturalë, dyer dhe dritare, grila, panele chipboard, ...		<b>Material keramik</b> Elemente me bazë keramik me përfundim të emaluar dhe jo me shum (pilaka, guri, ...).		<b>Xham</b> Material i tregjeshit, i përbërë ose i punuar me karakteristika të ndryshueshme (transparencë, përfundim, ngjyrë, ...).		<b>Pishja e drurit</b> Degradimi biologjik i drurit.		<b>Gjerryrje</b> Proces natyror dhe i përdhësishëm i konsumit të ngadaltë dhe të vazhdueshëm të një materiali.		<b>Rreshenje</b> Degradimi për shkak të formimit të substancave përgjeshmërisht të një ngjyre të bardhë dhe pamje kristaline, pluhur ose tije në hollë në sipërfaqe.		<b>Vegetacion</b> Fajla e përdorur kur ka liken, myshqe dhe bime.
	<b>Liaç gëlqerëje</b> Percjeka e lëvizshme, rëndës e llojit tjetër të mente dhe uji që përdoret si lidhës gëlqerë.		<b>Material i drurit i lakuar</b> Të gjithë elementët me bazë druri, nga druri i mui deri në lamelur dhe elementëve prej dërrësive strukturalë, dyer dhe dritare, grila, panele chipboard, ...		<b>Material për dëshmetë keramikë</b> Elemente me bazë keramik me përfundim të emaluar dhe jo me shum (pilaka, guri, ...).		<b>Pamundësi në rievim</b>		<b>Erozion</b> Degradimi për shkak të ekspozitës të materialit nga sipërfaqja.		<b>Myshk</b>		<b>Ektfolim</b> Degradimi i manifestuar nga shkopja, e njëzës shpesh nga një rreth, e një ose më shumë shtresa sipërfaqesore dhe mbledhëse midës tyn (fide).		<b>Kapilaritet</b> Kufiri i dukurisë së kapilaritetit të ujit, manifestohet nga formimi i shtjellimit dhe humbjeve të materialit.
	<b>Liaç çimentoje për ambiente të brendshme</b> Konglomerat i bazuar në çimento me një matricë të hollë, sipërfaqe të lëmuar dhe ngjyrë guri të ndryshueshme.		<b>Material Metalik</b> Objekte ose përbërës metalikë me sipërfaqe të ngjashme ose të përcaktuara (gjelra, hekur, çeliku, ...).		<b>Material për dëshmetë keramikë</b> Elemente me bazë keramik me përfundim të emaluar dhe jo me shum (pilaka, guri, ...).		<b>Deformim</b> Ndryshimi i formës që ndikon në tërë trashëgiminë e materialit.		<b>Patina</b> Ndryshimi i kufizuar në modifikimet natyrore të sipërfaqes së materialit që nuk mund të lidhet me dekadencë e shkollor të dekadencës dhe që mund të perceptohet si një variant i ngjyrës origjinale të materialit.		<b>Ektfolim</b> Degradimi i manifestuar nga shkopja, e njëzës shpesh nga një rreth, e një ose më shumë shtresa sipërfaqesore dhe mbledhëse midës tyn (fide).		<b>Star crack + Erosion</b> Fratturazione a stella + Erosione		
	<b>Liaç çimentoje për jashtë</b> Konglomerat i bazuar në çimento me matricë të hollë, sipërfaqe të lëmuar dhe ngjyrë guri të ndryshueshme.		<b>Material Placik</b> Materialë të tregjeshit ose të shterës polimer me sipërfaqe të lëmuara dhe ngjyrë të ndryshueshme (PVC, tekstil me tije qelq, guma, ...).		<b>Degradimet</b>		<b>Depozitim sipërfaqësor</b> Mbledhjeje disorta afër sipërfaqes së materialit në formë të vezës rrethore (gjelra, terrico, guano, ...).		<b>Pulverizim material</b> Shkollor që ndodh me rritjen spontane të materialit në formën e pluhurit ose kolektivave.		<b>Carje sipërfaqesore</b> Degradimi për shkak të shpërndarjes së vëzhgueshme së materialit dhe që mund të përfaqësojë zhvendosjen reciproke të pjesëve.		<b>Patine Biologjike</b> Shkollor i natës "n'zore dhe homogjen" që përfaqësohet në sipërfaqe dhe me ngjyrë të dukshme biologjike, me ngjyrë të ndryshueshme, kryesisht gjelbra, së cilës mund t'i përbehet pluhuri, toka, ...		