

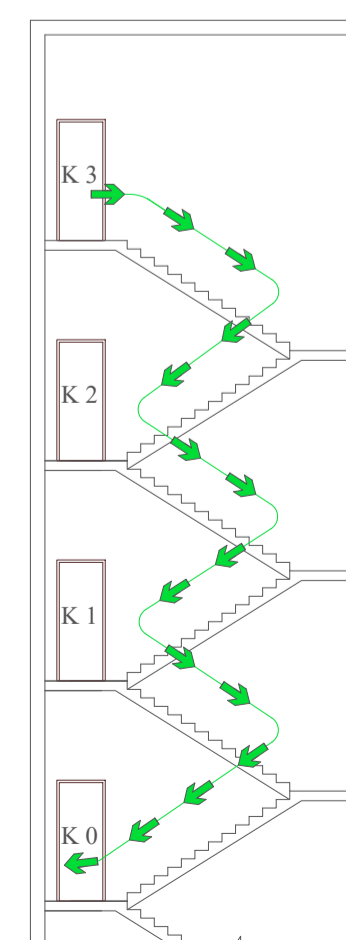

Shënime:
 1. Në evakuimin e detyruar do të ndiqen drejtëtimet e lëvizjes sipas planit të evakuimit
 2. Largimi i personave nga këto dalje do të bëhet sipas vendndodhjes së tyre me distancë më të afërt



drejtim evakuimi	pike grumbullimi
Drejtim dalje emergjence	Drejtim zbrilje / ngjije shkalie emergjence
fiksese zjarri me uje DN45	fiksese zjarri me pluhur
klasa A derrase leter, plastike, tekstile	klasa B materjale te lengshem
pulsant i alarmit te zjarrit	- 20 m - distanca deri daljen me te afert
ndalohet perdorimi i ujit per fikje te zjarrit	ndalohet perdorimi i ashensorit ne rast zjarri
rrezik nga tensioni	Kujdes!
Dera kunder me qendrueshmeri kunder zjarrit REI 90	Struktura konstruktive me qendrueshmeri (R-REI-EI) 60/90/120 min

Procedura qe duhet te ndiqet ne rast emergjence:

1. Ruani qetesine dhe evitoni transmetimin e panikut te personat e tjere.
2. Njoftoni skuadren e zjarrfikeseve dhe sherbimin e urgjences sipas numrave te caktuar te kontaktit.
3. Evakuoni menjehere ndertesën duke perdorur dalje te percaktuara ne planin e evakuimit te godines.
4. Ofroni ndihme personave qe ndjehen ne veshtiresi nese jeni te bindur qe nuk rrezikoheni edhe vete.
5. Duke ndjekur sinjalistikën e sigurise, largohuni qetesisht jashte godines.
6. Kushtojini vemendje sinjalistikës se sigurise, ne menyre qe te ndiqni rrugen me te shkurter per te dale jashte godines.
7. Pozicionohuni ne pikat e percaktuara te grumbullimit jashte godines ne menyre qe te mos pengoni skuadren e shpëtimit por eventualisht ti ofroni informacion te nevojshem.
8. Mos tentoni te hyni serish ne godine deri sa gjendja te kthehet ne normalitet dhe mos te kete me rrezik.

00	Tetor 2024	Projekt Leje	
----	------------	--------------	--

RISH. NR.	DATA	QELIMI I DORËZIMIT	SHËNIM / PËRSHKRIM
-----------	------	--------------------	--------------------

INVESTITORI

FONDI SHQIPTAR I ZHVILLIMIT

KONSULENTI INXHINIERIK

Nr. Licencës: N.5221/16

ILYRIAN CONSULTING ENGINEERS
 Adresa: Rr. "Sami Frasheri", Pallati "Bjesh", Kati 11, Tirane, SHQIPËRI
 Tel: +355 4 200 772, Email: info@ice.al

Përgatiti:	Pozicioni	Emri	Nr. Licencës	Firma
	Arktekt	Edmond MANAHASA	A.0903/2	
	Ing. Strukturist	Anila SPAHIU	K.1068/4	
	Ing. Strukturist	Aida VOKA	K.1340/2	
	Ing. Hidroteknik	Artjola ZOTAJ		
	Ing. Hidroteknik	Silvia GJONAJ		
	Ing. Hidroteknik	Anzhela BICI		
	Ing. Elektrik	Enis HAVERIKU	E.1450	
	Ing. Elektrik	Ilber PUCI		
	Ing. Mekanik	Marsel PYLLA	M.1288/1	
Kontrollor:	Ing. Mekanik	Besnik KARAJ	M.0256/2	
	Koordinator Projekti	Abdurrahman SPAHIU	K.1571/5	
	Ing. Strukturist	Taulant KARRIQI	K.1547/6	
	Ing. Elektrik	Emira BERISHA	E.0550/4	
Mirator:	Drejtes Projekti	Olset HAXHIU	K.1619/5	

TITULLI I PROJEKTIT

INVESTIME PILOT PËR TRANSFORMIMIN E INFRASTRUKTURËS SË SHËRBIMEVE DHE RRTJES SË STANDARTIT TË JETËS NË KOMUNITET
 Objekti: Ndërrhyrje për rikonstruksionin e Shtëpisë së Fëmijës "Vangjel Pulla" dhe ndryshim i pjesshëm i funksionit të tij

EMRI I DOKUMENTIT

PLANI I EVAKUIMIT NE RAST EMERGJENCE
 PLANI I KATIT +3

FAZA E PROJEKTIT	Nr. i Dokumentit	Shkalla	Rishikimi	Përmasa e fletës	Fleta
PROJEKT LEJE		1:100	00	A1 (841x594mm)	2.1



Shënime:
 1. Në evakuimin e detyruar do të ndiqen drejtimet e lëvizjes sipas planit të evakuimit
 2. Largimi i personave nga këto dalje do të bëhet sipas vendndodhjes së tyre me distancë më të afërt

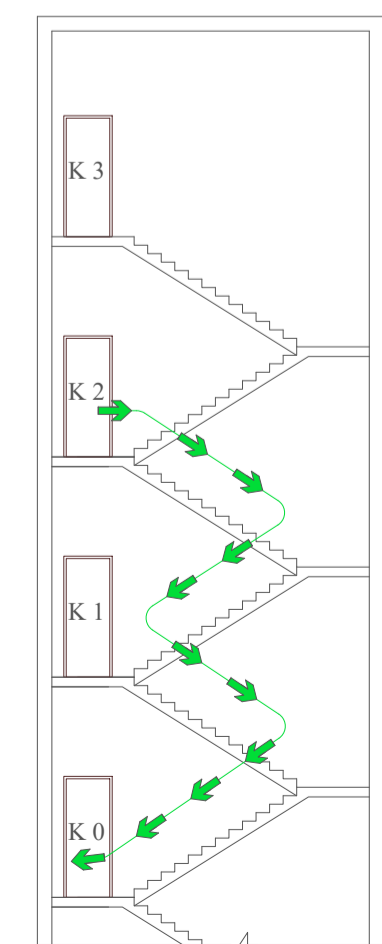

drejtim evakuimi	pike grumbullimi
Drejtim dalje emergjence	Drejtim zbrilje / ngjije shkalie emergjence
fiksese zjarri me uje DN45	fiksese zjarri me pluhur
klasa A derrase leter, plastike, tekstile	klasa B materjale te lengshem
pulsant i alarmit te zjarrit	- 20 m - distanca deri daljen me te afert
ndalohet perdorimi i ujit per fikje te zjarrit	ndalohet perdorimi i ashensorit ne rast zjarri
rrezik nga tensioni	Kujdes!
Dere kunder me qendrueshmeri kunder zjarrit	Struktura konstruktive me qendrueshmeri (R-REI-EI) 60/90/120 min

- Procedura qe duhet te ndiqet ne rast emergjence:**
1. Ruani qetesine dhe evitoni transmetimin e panikut te personat e tjere.
 2. Njoftoni skuadren e zjarrfikeseve dhe sherbimin e urgjences sipas numrave te caktuar te kontaktit.
 3. Evakuoni menjehere ndertesen duke perdorur dalje te percaktuara ne planin e evakuimit te godines.
 4. Ofroni ndihme personave qe ndjehen ne veshtiresi nese jeni te bindur qe nuk rrezikoheni edhe vete.
 5. Duke ndjekur sinjalistikene e sigurise, largohuni qetesisht jashte godines.
 6. Kushtojini vemendje sinjalistikene se sigurise, ne menyre qe te ndiqni rrugen me te shkurter per te dale jashte godines.
 7. Pozicionohuni ne pikat e percaktuara te grumbullimit jashte godines ne menyre qe te mos pengoni skuadren e shpëtimt por eventualisht ti ofroni informacion te nevojshem.
 8. Mos tentoni te hyni sherish ne godine deri sa gjendja te kthehet ne normalitet dhe mos te kete me rrezik.

00	Tetor 2024	Projekt Leje	
RISH. NR.	DATA	QELIMI I DORËZIMIT	SHËNIM / PËRSHKRIM
INVESTITORI			
KONSULENTI INXHINIERIK			
Nr. Licencës: N.5221/16			
Përgatit:	Pozicioni	Emri	Nr. Licencës
	Arktekt	Edmond MANAHASA	A.0903/2
	Ing. Strukturist	Anila SPAHIU	K.1068/4
	Ing. Strukturist	Aida VOKA	K.1340/2
	Ing. Hidroteknik	Artjola ZOTAJ	
	Ing. Hidroteknik	Silvia GJONAJ	
	Ing. Hidroteknik	Anzhela BICI	
	Ing. Elektrik	Enis HAVERIKU	E.1450
	Ing. Elektrik	Ilber PUCI	
	Ing. Mekanik	Mansel PYLLA	M.1288/1
Kontrollo:	Ing. Mekanik	Besnik KARAJ	M.0256/2
	Koordinator Projekti	Abdurrahman SPAHIU	K.1571/5
	Ing. Strukturist	Taulant KARRIQI	K.1547/6
	Ing. Elektrik	Emira BERISHA	E.0550/4
Mirato:	Drejtes Projekti	Olset HAXHIU	K.1619/5
TITULLI I PROJEKTIT			
INVESTIME PILOT PËR TRANSFORMIMIN E INFRASTRUKTURËS SË SHËRBIMEVE DHE RRTJES SË STANDARTIT TË JETËS NË KOMUNITET Objekti: Ndërrhyrje për rikonstruksionin e Shtëpisë së Fëmijës "Vangjel Pulla" dhe ndryshim i pjesshëm i funksionit të tij			
EMRI I DOKUMENTIT			
PLANI I EVAKUIMIT NE RAST EMERGJENCE PLANI I KATIT +2			
FAZA E PROJEKTIT	Nr. i Dokumentit	Shkalla	Rishikimi
PROJEKT LEJE		1:100	00
			Përmasa e fletës
			A1 (841x594mm)
			Fleta
			2.2



Shënime:
 1. Në evakuimin e detyruar do të ndiqen drejtime lëvizjes sipas planit të evakuimit
 2. Largimi i personave nga këto dalje do të bëhet vendndodhjes së tyre me distancë më të afërt

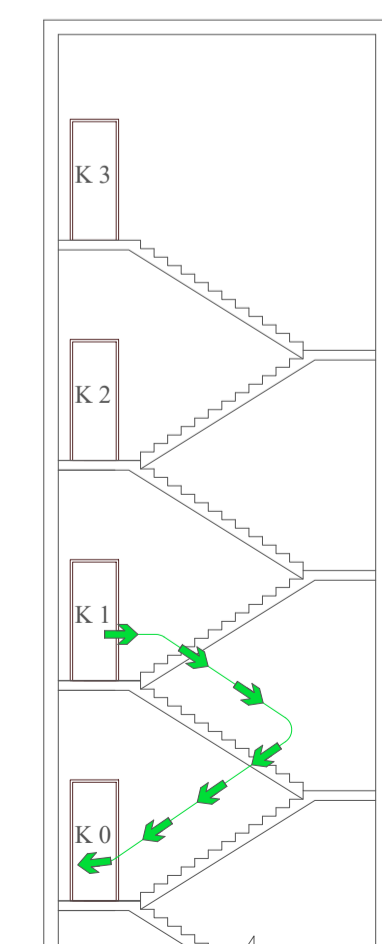

drejtim evakuimi	pike grumbullimi
Drejtim dalje emergjence	Drejtim zbrilje / ngjije shkalie emergjence
fiksese zjarri me uje DN45	fiksese zjarri me pluhur
klasa A derrase leter, plastike, tekstile	klasa B materjale te lengshem
pulsant i alarmit te zjarrit	- 20 m - distanca deri daljen me te afert
ndalohet perdorimi i ujit per fikje te zjarrit	ndalohet perdorimi i ashensorit ne rast zjarri
rrezik nga tensioni	kujdes!
Dete kunder me qendreshmeri kunder zjarrit	Struktura konstruktive me qendreshmeri (R-REI-EI) 60/90/120 min

- Procedura qe duhet te ndiqet ne rast emergjence:**
1. Ruani qetesine dhe evitoni transmetimin e panikut te personat e tjere.
 2. Njoftoni skuadren e zjarrfikeseve dhe sherbimin e urgjences sipas numrave te caktuar te kontaktit.
 3. Evakuoni menjehere ndertesen duke perdorur dalje te percaktuara ne planin e evakuimit te godines.
 4. Ofroni ndihme personave qe ndehen ne veshtiresi nese jeni te bindur qe nuk rrezikoheni edhe vete.
 5. Duke ndjekur sinjalistikene e sigurise, largohuni qetesisht jashte godines.
 6. Kushtojini vemendje sinjalistikese se sigurise, ne menyre qe te ndiqni rrugen me te shkurter per te dale jashte godines.
 7. Pozicionohuni ne pikat e percaktuara te grumbullimit jashte godines ne menyre qe te mos pengoni skuadren e shpëtimt por eventualisht ti ofroni informacion te nevojshem.
 8. Mos tentoni te hyni sherish ne godine deri sa gjendja te kthehet ne normalitet dhe mos te kete me rrezik.

00	Tetor 2024	Projekt Leje	
RISH. NR.	DATA	QELIMI I DORËZIMIT	SHËNIM / PËRSHKRIM
INVESTITORI			
KONSULENTI INXHINIERIK			
Nr. Licenses: N.5221/16			
Përgatit:	Pozicioni	Emri	Nr. Licenses
	Arktekt	Edmond MANAHASA	A.0903/2
	Ing. Strukturist	Anila SPAHIU	K.1068/4
	Ing. Strukturist	Aida VOKA	K.1340/2
	Ing. Hidroteknik	Artjola ZOTAJ	
	Ing. Hidroteknik	Silvia GJONAJ	
	Ing. Hidroteknik	Anzhela BICI	
	Ing. Elektrik	Enis HAVERIKU	E.1450
	Ing. Elektrik	Ilber PUCI	
	Ing. Mekanik	Marsel PYLLA	M.1288/1
Kontrollo:	Ing. Mekanik	Besnik KARAJ	M.0256/2
	Koordinatori Projektit	Abdurrahman SPAHIU	K.1571/5
	Ing. Strukturist	Taulant KARRIQI	K.1547/6
	Ing. Elektrik	Emira BERISHA	E.0550/4
Mirato:	Drejtes Projektit	Olset HAXHIU	K.1619/5
TITULLI I PROJEKTIT			
INVESTIME PILOT PËR TRANSFORMIMIN E INFRASTRUKTURËS SË SHËRBIMEVE DHE RRTJES SË STANDARTIT TË JETËS NË KOMUNITET Objekti: Ndërrhyrje për rikonstruksionin e Shtëpisë së Fëmijës "Vangjel Pulla" dhe ndryshim i pjesshëm i funksionit të tij			
EMRI I DOKUMENTIT			
PLANI I EVAKUIMIT NE RAST EMERGJENCE PLANI I KATIT +1			
FAZA E PROJEKTIT	Nr. i Dokumentit	Shkalla	Rishikimi
PROJEKT LEJE		1:100	00
			Përmasa e fletës
			A1 (841x594mm)
			Fleta
			2.3



drejtim evakuimi	pike grumbullimi
Drejtim dalje emergjence	Drejtim zbretje / ngjije shkalie emergjence
fiksese zjarri me uje DN45	fiksese zjarri me pluhur
klasa A derrase leter, plastike, tekstile	klasa B materjale te lengshem
pulsant i alarmit te zjarrit	- 20 m - distanca deri dalje me te afert
ndalohet perdorimi i ujit per fikje te zjarrit	ndalohet perdorimi i ashensorit ne rast zjarri
rrezik nga tensioni	Kujdes!
Dera kunder me qendreshmeri kunder zjarrit	Struktura konstruktive me qendreshmeri (R-REI-EI) 60/90/120 min

Procedura qe duhet te ndiqet ne rast emergjence:

1. Ruani qetesine dhe evitoni transmetimin e panikut te personat e tjere.
2. Njoftoni skuadren e zjarrfikeseve dhe sherbimin e urgjences sipas numrave te caktuar te kontaktit.
3. Evakuoni menjehere ndertesen duke perdorur dalje te percaktuara ne planin e evakuimit te godines.
4. Ofroni ndihme personave qe ndjehen ne veshtiresi nese jeni te bindur qe nuk rrezikoheni edhe vete.
5. Duke ndjekur sinjalistiken e sigurise, largohuni qetesisht jashte godines.
6. Kushtojini vemendje sinjalistikes se sigurise, ne menyre qe te ndiqni rrugen me te shkurter per te dale jashte godines.
7. Pozicionohuni ne pikat e percaktuara te grumbullimit jashte godines ne menyre qe te mos pengoni skuadren e shpëtimt por eventualisht ti ofroni informacion te nevojshem.
8. Mos tentoni te hyni serish ne godine deri sa gjendja te kthehet ne normalitet dhe mos te kete me rrezik.

00	Tetor 2024	Projekt Leje	
RISH. NR.	DATA	QELIMI I DOREZIMIT	SHËNIM / PËRSHKRIM
INVESTITORI			
<p>FONDI SHQIPTAR I ZHVILLIMIT</p>			
KONSULENTI INXHINIERIK			
Nr. Licencës: N.5221/16			
<p>ICE ILYRIAN CONSULTING ENGINEERS Adresa Rr. "Sami Frasheri" Pallati "Bjesh", Kati 11, Tirane, SHQIPËRI Tel: +355 4 200 772, Email: info@ice.al</p>			
Përgatiti:	Pozicioni	Emri	Nr. Licencës
	Arktekt	Edmond MANAHASA	A.0903/2
	Ing. Strukturist	Anila SPAHIU	K.1068/4
	Ing. Strukturist	Aida VOKA	K.1340/2
	Ing. Hidroteknik	Artjola ZOTAJ	
	Ing. Hidroteknik	Silvia GJONAJ	
	Ing. Hidroteknik	Anzhela BICI	
	Ing. Elektrik	Enis HAVERIKU	E.1450
	Ing. Elektrik	Ibër PUCI	
	Ing. Mekanik	Marsel PYLLA	M.1288/1
Kontrollor:	Ing. Mekanik	Besnik KARAJ	M.0256/2
	Koordinator Projekti	Abdurrahman SPAHIU	K.1571/5
	Ing. Strukturist	Taulant KARRIQI	K.1547/6
	Ing. Elektrik	Emira BERISHA	E.0550/4
Mirator:	Drejtes Projekti	Olset HAXHIU	K.1619/5
TITULLI I PROJEKTIT			
<p>INVESTIME PILOT PËR TRANSFORMIMIN E INFRASTRUKTURËS SË SHËRËBIMEVE DHE RRTJES SË STANDARTIT TË JETËS NË KOMUNITET</p> <p>Objekti: Ndërrhyrje për rikonstruksionin e Shtëpisë së Fëmijës "Vangjel Pulla" dhe ndryshim i pjesshëm i funksionit të tij</p>			
EMRI I DOKUMENTIT			
<p>PLANI I EVAKUIMIT NE RAST EMERGJENCE</p> <p>PLANI I KATIT PERDHE</p>			
FAZA E PROJEKTIT	Nr. i Dokumentit	Shkalla	Rishikimi
PROJEKT LEJE		1:100	00
			Përmasa e fletës
			A1 (841x594mm)
			Fleta
			2.4

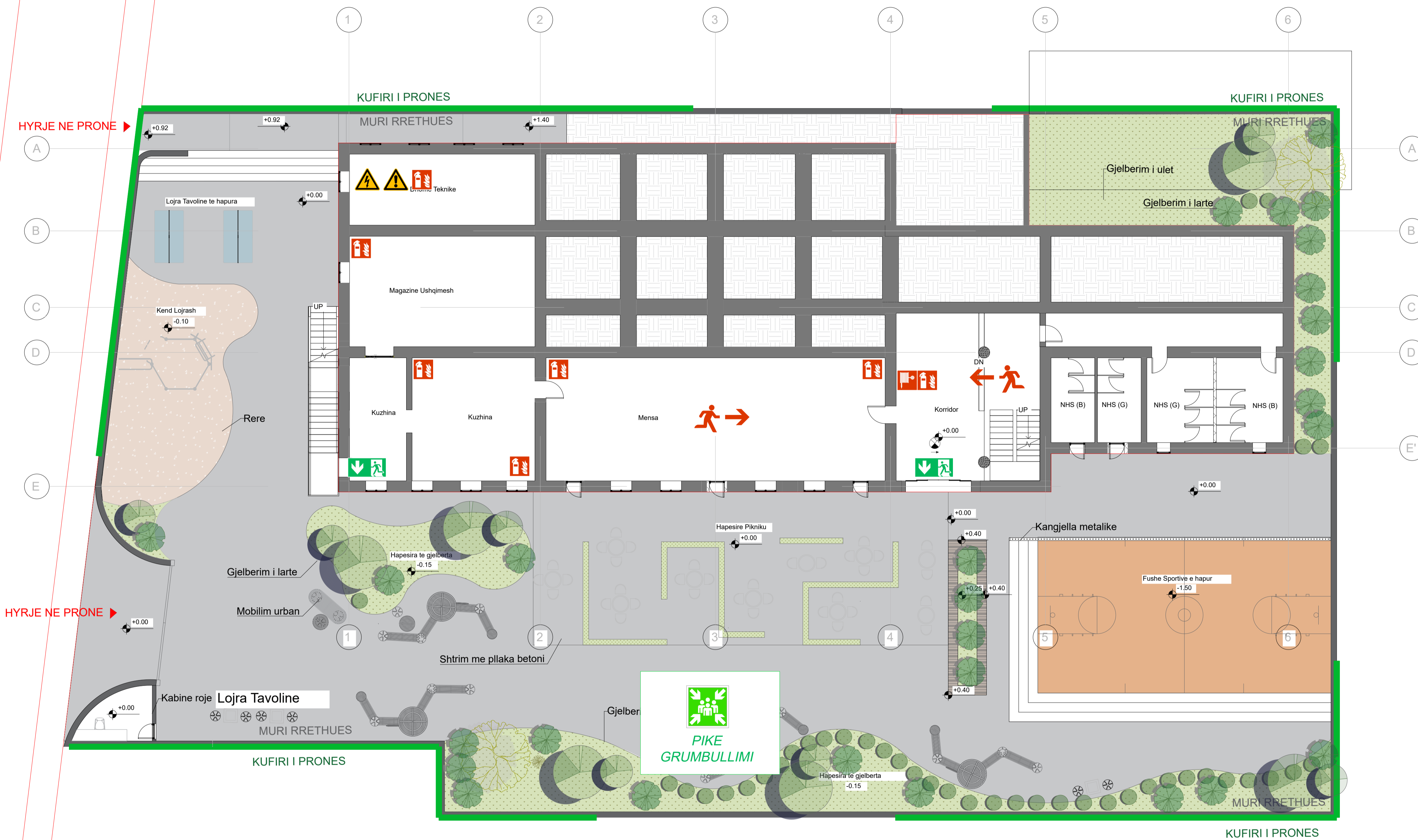

	drejtim evakuimi		pike grumbullimi
	Drejtim dalje emergjence		Drejtim zbrilje / ngjije shkalie emergjence
	fikese zjarri me uje DN45		fikese zjarri me pluhur
	klasa A derrase leter, plastike, tekstile		klasa B materiale te lengshem
	pulsant i alarmit te zjarrit		- 20 m - distanca deri daljen me te afert
	ndalohet perdorimi i ujit per fikje te zjarrit		ndalohet perdorimi i ashensorit ne rast zjarri
	rezik nga tensioni		Kujdes!
	Dere kunder me qendreshmeri kunder zjarrit		Struktura konstruktive me qendreshmeri (R-REI-EI) 60/90/120 min

Procedura qe duhet te ndiqet ne rast emergjence:

1. Ruani qetesine dhe evitoni transmetimin e panikut te personat e tjere.
2. Njoftoni skuadren e zjarrfikeseve dhe sherbimin e urgjences sipas numrave te caktuar te kontaktit.
3. Evakuoni menjehere ndertesen duke perdorur dalje te percaktuara ne planin e evakuimit te godines.
4. Ofroni ndihme personave qe ndjehen ne veshtiresi nese jeni te bindur qe nuk rezikoheni edhe vete.
5. Duke ndjekur sinjalistikene e sigurise, largohuni qetesisht jashte godines.
6. Kushtojini vemendje sinjalistikese se sigurise, ne menyre qe te ndiqni rruget me te shkurter per te dale jashte godines.
7. Pozicionohuni ne pikat e percaktuara te grumbullimit jashte godines ne menyre qe te mos pengoni skuadren e shpëtimt por eventualisht ti ofroni informacion te nevojshem.
8. Mos tentoni te hyni sherish ne godine deri sa gjendja te kthehet ne normalitet dhe mos te kete me rezik.

00	Tetor 2024	Projekt Leje	
RISH. NR.	DATA	QELIMI I DOREZIMIT	SHENIM / PERSHKRIM
INVESTITORI			
KONSULENTI INXHINIERIK			
Nr. Licenses: N.5221/16			
Address: Rr. "Sami Frasheri", Pallati "Bjerr", Kati 11, Tirane, SHQIPTARI Tel: +355 4 200 972, Email: info@ice.al			
Pergatit:	Pozicioni	Emri	Nr. Licenses
	Arktekt	Edmond MANAHASA	A.0903/2
	Ing. Strukturist	Anila SPAHIU	K.1068/4
	Ing. Strukturist	Aida VOKA	K.1340/2
	Ing. Hidroteknik	Artjola ZOTAJ	
	Ing. Hidroteknik	Silvia GJONAJ	
	Ing. Hidroteknik	Anzhela BICI	
	Ing. Elektrik	Enis HAVERIKU	E.1450
	Ing. Elektrik	Ilber PUCI	
	Ing. Mekanik	Mansel PYLLA	M.1288/1
	Ing. Mekanik	Besnik KARAJ	M.0256/2
Kontrollo:	Koordinator Projekti	Abdurrahman SPAHIU	K.1571/5
	Ing. Strukturist	Taulant KARRIQI	K.1547/6
	Ing. Elektrik	Emira BERISHA	E.0550/4
Mirato:	Drejtes Projekti	Olset HAXHIU	K.1619/5
TITULLI I PROJEKTIT			
INVESTIME PILOT PER TRANSFORMIMIN E INFRASTRUKTURES SE SHERBIMEVE DHE RITJES SE STANDARTIT TE JETES NE KOMUNITET			
Objekti: Nderhyrje per rikonstrukcionin e Shtepise se Fëmijës "Vangjel Pulla" dhe ndryshim i pjesshem i funksionit te tij			
EMRI I DOKUMENTIT			
PLANI I EVAKUIMIT NE RAST EMERGJENCE			
PLANSISTEMI - PIKAT E GRUMBULLIMIT			
FAZA E PROJEKTIT	Nr. i Dokumentit	Shkalla	Rishikimi
PROJEKT LEJE		1:125	00
			Përmasa e fletës
			A1 (841x594mm)
			Fleta
			2.5