



INSTITUTI I MJEKËSISË LIGJORE

SHTESË KATI DHE RIKONSTRUKSION TOTAL I GODINËS SË INSTITUTIT TË MJEKËSISË LIGJORE



Projektoi: **M.A.G Partners**





PLANIMETRIA E KATIT PERDHE

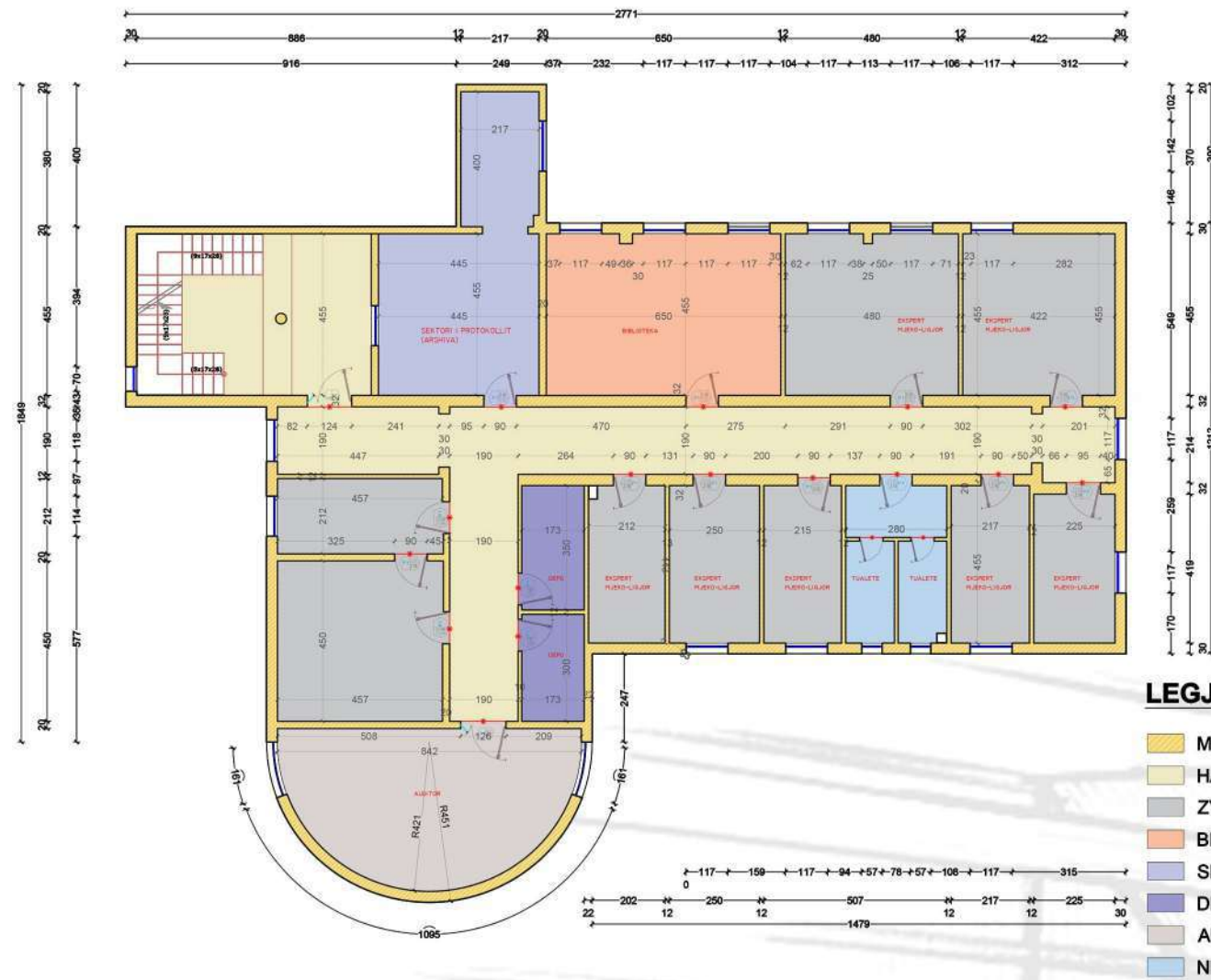

PLANIMETRIA E KATIT TE PARE

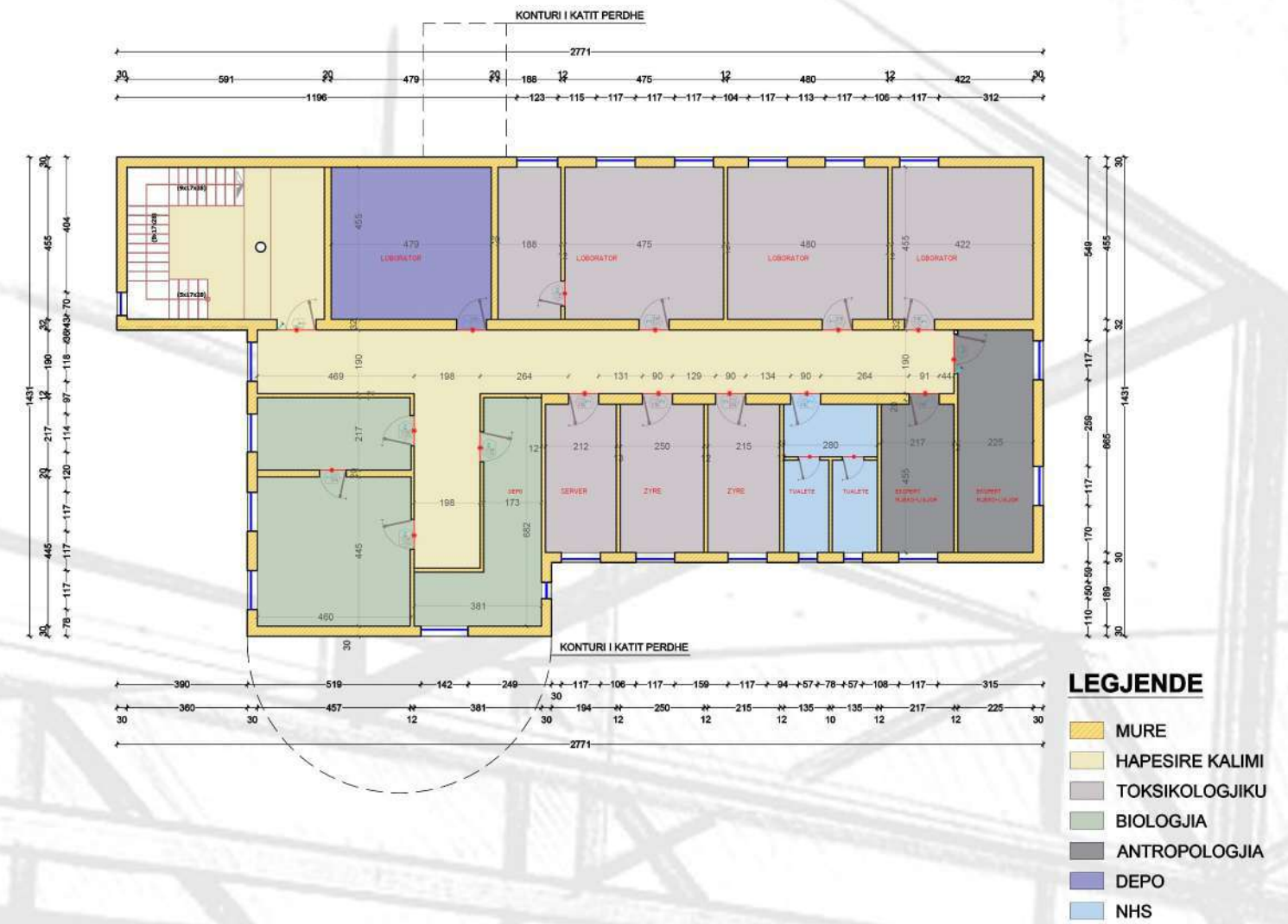



Klienti: INSTITUTI I MJEKESISE LIGJORE
 Financues: INSTITUTI I MJEKESISE LIGJORE



SHITESË KATI DHE RIKONSTRUKSION TOTAL I GODINËS SË INSTITUTIT TË MJEKËSISË LIGJORE

Emëtimi i fletës:

PLANVENDOSJA

Aprovimi i klientit

Fleta Nr: ARCH01

Shkalla 1: 500

Format A3 size

Data: PRILL 2023

Vendodhja e objektit: **TIRANË**

DREJTORIA E PLANIFIKIMIT TË TERRITORIT

BASHKIA TIRANË

Projektoi:

M.A.G Partners
 Nr.Lic. N. 706213

Grupi i projektimit:

Ark. DIANA MITRUSHI
 Konstruktor: **Ing. KOSTË ÇOMORA**
 Ing. Hid/Sanit: **Ing. JOSIF MITI**
 Ngrohje/Ventilim: **Ing. DHIMITËR DASHI**
 Ing. Elektik: **Ing. TRIM ÇOMO**
 Ing. Gjeolog: **Ing. JORGJI STASA**

SKEMA E VENDOSJES SË ZONËS SË ZHVILLIMIT

SHKALLA 1: 2000

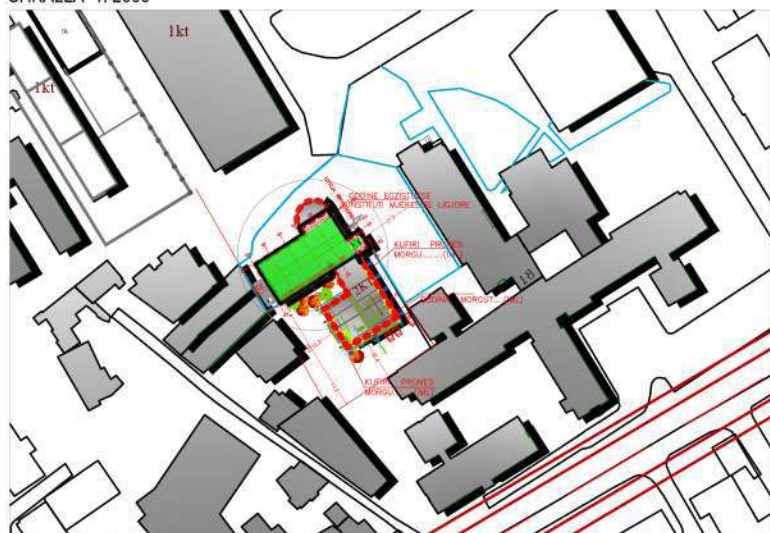

POZICIONI KADASTRAL

SHKALLA 1: 5000



TREGUESIT E ZHVILLIMIT

SIPËRFAQJA E TOKËS QË ZHVILLOHET
 SIPËRFAQJA E TOKËS ZËNË NGA STRUKTURA 374 M²
 SIPËRFAQJA E STRUKTURES QE SHTOHET..... 339 M²

DISTANCAT NGA KUFIRI I PRONËS:

VERIPERENDIMI:
 JUGLINDJA : BASHKANGJITUR ME OBJEKTIN E MORGUT
 VERILINDJA: 17.2m NGA KUFIRI I PRONËS PËR VOLUMIN 2KAT
 JUGPERËNDIMI: 3.6m NGA KUFIRI I PRONËS PËR VOLUMIN 2KAT

Legenda :

- Godine 2kt (Morgu i Institutit)
- Instituti i Mjekesise Ligjore(Qender)
- 18 Sherbimi i Peditrise (Specialitetet)

PLANIMETRIA E MOBILIMIT TE KATIT PERDHE/ADMINISTRATA SHK 1:100

Klienti: INSTITUTI I MJEKSISE LIGJORE
Financues: INSTITUTI I MJEKSISE LIGJORE



SHTESË KATI DHE RIKONSTRUKSION TOTAL I GODINËS SË INSTITUTIT TË MJEKËSISË LIGJORE

Emëtimi i fletës:

PLANIMETRIA E MOBILIMIT TË KATIT PËRDHE

Aprovimi i klientit Fleta Nr: ARCH02

Shkalla 1: 100 Format A3 size

Data: PRILL 2023

Vendodhja e objektit: **TIRANË**

DREJTORIA E PLANIFIKIMIT TË TERRITORIT
BASHKIA TIRANË

Projektoi:

M.A.G Partners
Nr.Lic. N. 706213

Grupi i projektimit:

Ark. DIANA MITRUSHI
Konstruktor: **Ing. KOSTË ÇOMORA**
Ing. Hid/Sanit: **Ing. JOSIF MITI**
Ngrohje/Ventilim: **Ing. DHIMITËR DASHI**
Ing. Elektik: **Ing. TRIM ÇOMO**
Ing. Gjeolog: **Ing. JORGJI STASA**

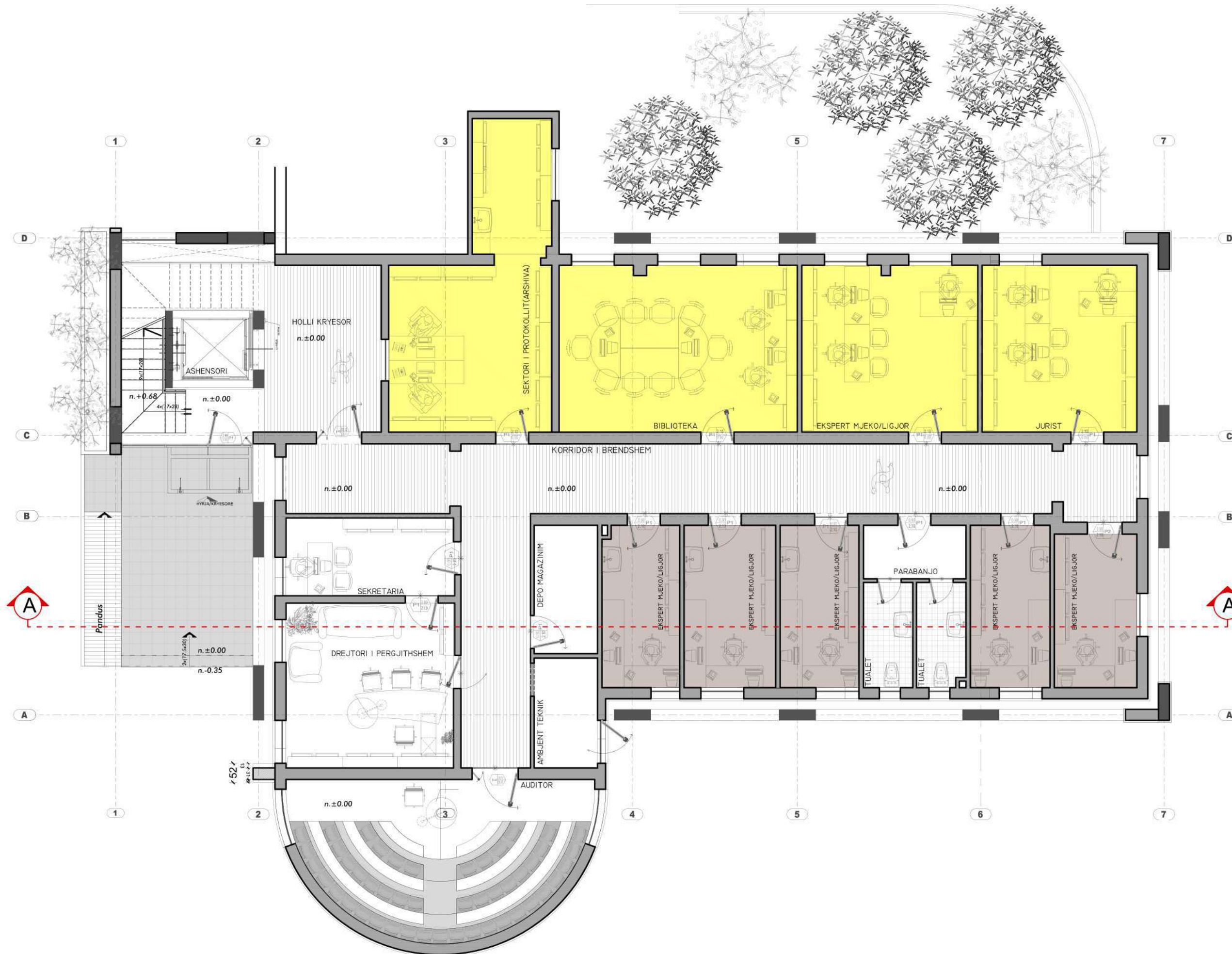

PLANIMETRIA TEKNIKE E KATIT PERDHE/ADMINISTRATA SHK 1:100

Klienti: INSTITUTI I MJEKSISE LIGJORE
 Financues: INSTITUTI I MJEKSISE LIGJORE



SHTESË KATI DHE RIKONSTRUKSION TOTAL I GODINËS SË INSTITUTIT TË MJEKËSISË LIGJORE

Emëtimi i fletës:

PLANIMETRIA TEKNIKE E KATIT PËRDHE

Aprovimi i klientit Fleta Nr: ARCH03

Shkalla 1: 100 Format A3 size

Data: PRILL 2023

Vendodhja e objektit: **TIRANË**

DREJTORIA E PLANIFIKIMIT TË TERRITORIT
BASHKIA TIRANË

Projektoi:

M.A.G Partners
 Nr.Lic. N. 706213

Grupi i projektimit:

Ark. DIANA MITRUSHI
 Konstruktor: **Ing. KOSTË ÇOMORA**
 Ing. Hid/Sanit: **Ing. JOSIF MITI**
 Ngrohje/Ventilim: **Ing. DHIMITËR DASHI**
 Ing. Elektrik: **Ing. TRIM ÇOMO**
 Ing. Gjeolog: **Ing. JORGJI STASA**

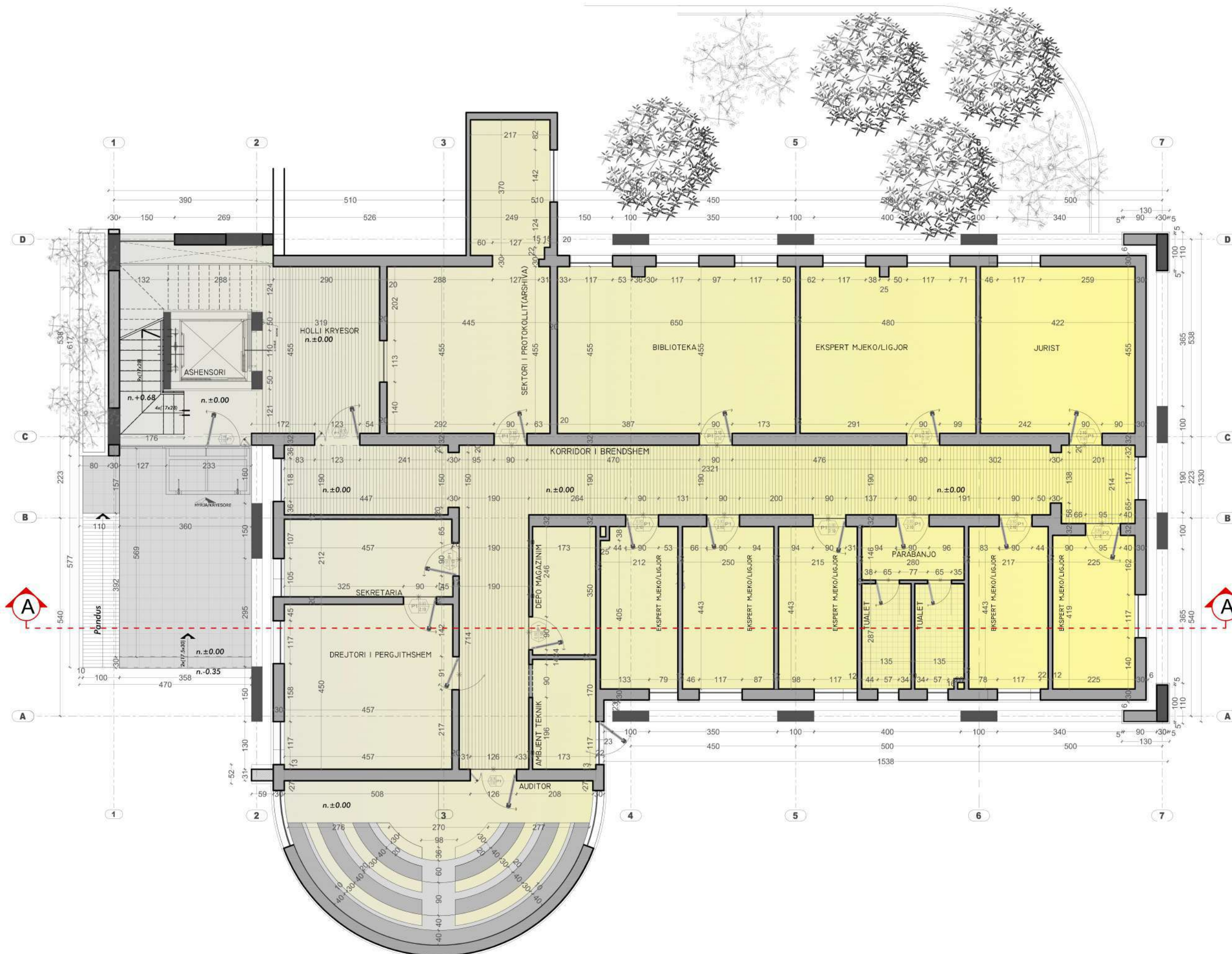

Klienti: INSTITUTI I MJEKSISE LIGJORE
Financues: INSTITUTI I MJEKSISE LIGJORE



SHTESË KATI DHE RIKONSTRUKSION TOTAL I GODINËS SË INSTITUTIT TË MJEKËSISË LIGJORE

Emëtimi i fletës:

PLANIMETRIA E MOBILIMIT TË KATIT TË PARË

Aprovimi i klientit Fleta Nr: ARCH04

Shkalla 1: 100 Format A3 size

Data: PRILL 2023

Vendodhja e objektit: **TIRANË**

DREJTORIA E PLANIFIKIMIT TË TERRITORIT
BASHKIA TIRANË

Projektoi:

M.A.G Partners
Nr.Lic. N. 706213

Grupi i projektimit:

Ark. DIANA MITRUSHI
Konstruktor: **Ing. KOSTË ÇOMORA**
Ing. Hid/Sanit: **Ing. JOSIF MITI**
Ngrohje/Ventilim: **Ing. DHIMITËR DASHI**
Ing. Elektik: **Ing. TRIM ÇOMO**
Ing. Gjeolog: **Ing. JORGJI STASA**

PLANIMETRIA E MOBILIMIT TE KATIT PARE/LAB.BIOLOGJIKE



Klienti: INSTITUTI I MJEKSISE LIGJORE
Financues: INSTITUTI I MJEKSISE LIGJORE



SHTESË KATI DHE RIKONSTRUKSION TOTAL I GODINËS SË INSTITUTIT TË MJEKËSISË LIGJORE

Emëtimi i fletës:

PLANIMETRIA TEKNIKE E KATIT TË PARË

Aprovimi i klientit Fleta Nr: ARCH05

Shkalla 1: 100 Format A3 size

Data: PRILL 2023

Vendodhja e objektit: **TIRANË**

DREJTORIA E PLANIFIKIMIT TË TERRITORIT
BASHKIA TIRANË

Projektoi:

M.A.G Partners
Nr.Lic. N. 706213

Grupi i projektimit:

Ark. DIANA MITRUSHI
Konstruktor: **Ing. KOSTË ÇOMORA**
Ing. Hid/Sanit: **Ing. JOSIF MITI**
Ngrohje/Ventilim: **Ing. DHIMITËR DASHI**
Ing. Elektik: **Ing. TRIM ÇOMO**
Ing. Gjeolog: **Ing. JORGJI STASA**

PLANIMETRIA TEKNIKE E E KATIT PARE/LAB.BIOLOGJIKE

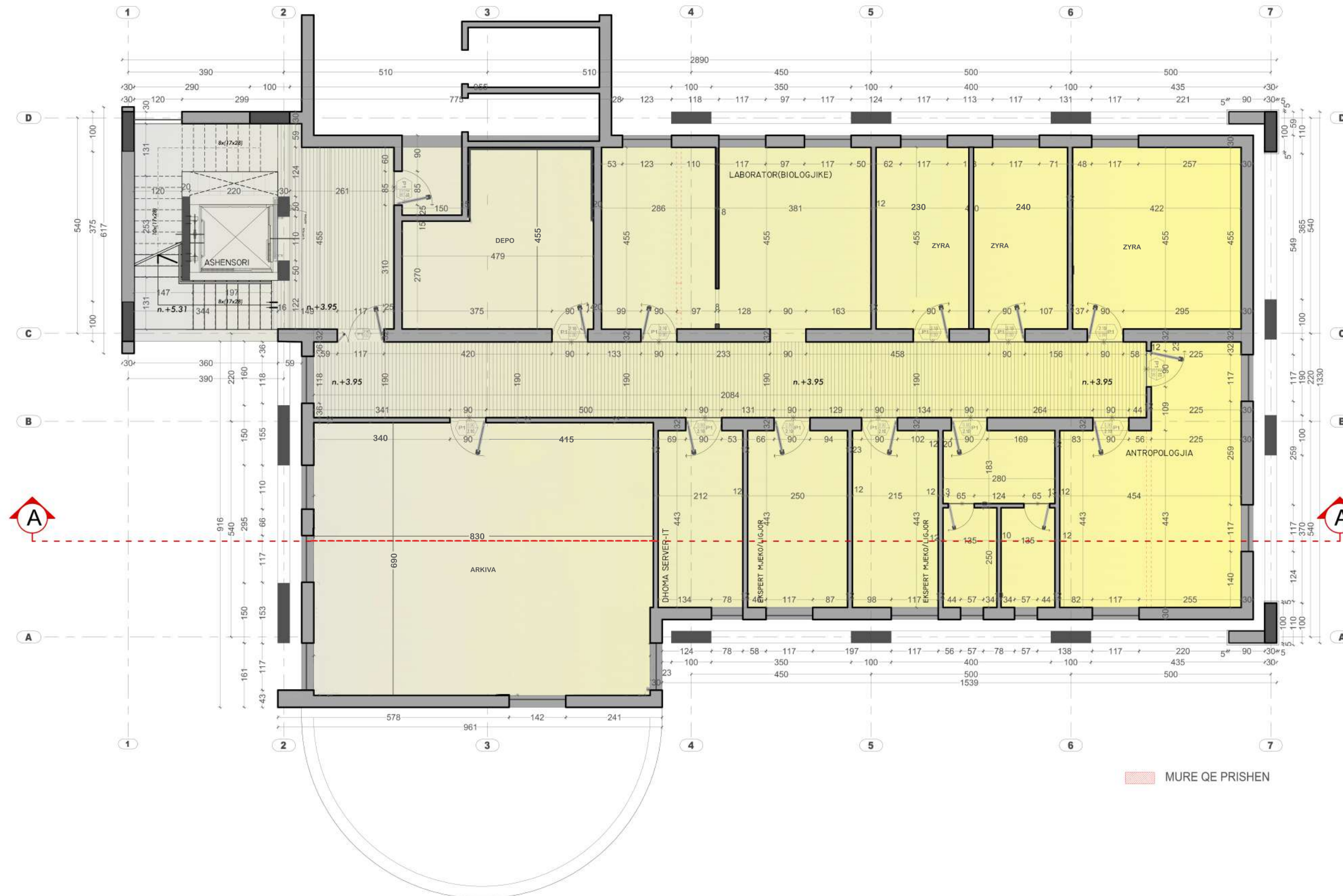

MURE QE PRISHEN

Klienti: INSTITUTI I MJEKSISE LIGJORE
Financues: INSTITUTI I MJEKSISE LIGJORE



SHTESË KATI DHE RIKONSTRUKSION TOTAL I GODINËS SË INSTITUTIT TË MJEKËSISË LIGJORE

Emëtimi i fletës:

PLANIMETRIA E MOBILIMIT TË KATIT TË DYTË

Aprovimi i klientit Fleta Nr: ARCH06

Shkalla 1: 100 Format A3 size

Data: PRILL 2023

Vendodhja e objektit: **TIRANË**

DREJTORIA E PLANIFIKIMIT TË TERRITORIT
BASHKIA TIRANË

Projektoi:

M.A.G Partners
Nr.Lic. N. 706213

Grupi i projektimit:

Ark. DIANA MITRUSHI
Konstruktor: **Ing. KOSTË ÇOMORA**
Ing. Hid/Sanit: **Ing. JOSIF MITI**
Ngrohje/Ventilim: **Ing. DHIMITËR DASHI**
Ing. Elektik: **Ing. TRIM ÇOMO**
Ing. Gjeolog: **Ing. JORGJI STASA**

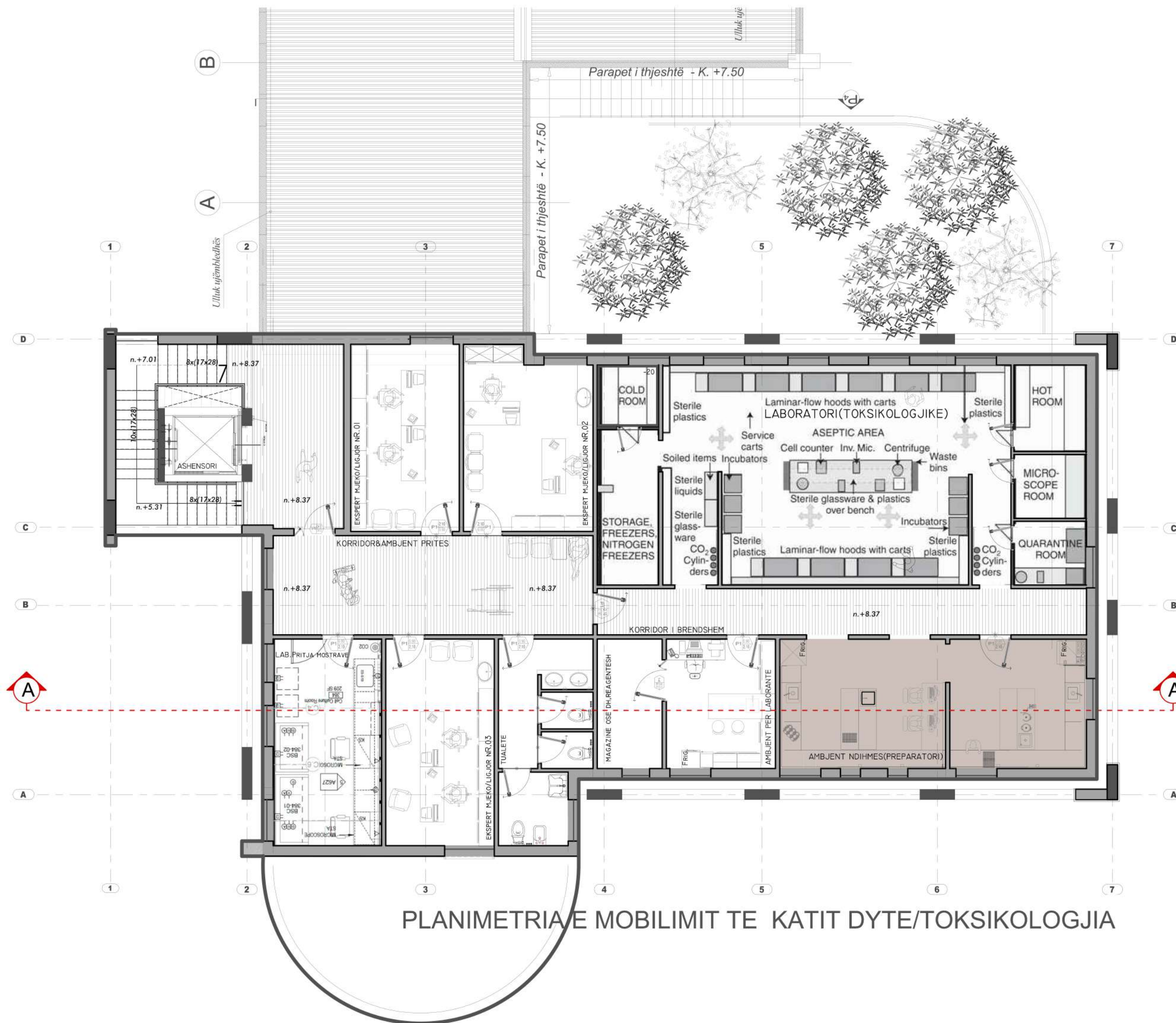

PLANIMETRIA E MOBILIMIT TE KATIT DYTE/TOKSIKOLOGJIA

Klienti: INSTITUTI I MJEKSISE LIGJORE
Financues: INSTITUTI I MJEKSISE LIGJORE



SHTESË KATI DHE RIKONSTRUKSION TOTAL I GODINËS SË INSTITUTIT TË MJEKËSISË LIGJORE

Emëtimi i fletës:

PLANIMETRIA TEKNIKE E KATIT TË DYTË

Aprovimi i klientit Fleta Nr: ARCH07

Shkalla 1: 100 Format A3 size

Data: PRILL 2023

Vendodhja e objektit: **TIRANË**

DREJTORIA E PLANIFIKIMIT TË TERRITORIT
BASHKIA TIRANË

Projektoi:

M.A.G Partners
Nr.Lic. N. 706213

Grupi i projektimit:

Ark. **DIANA MITRUSHI**
Konstruktor: Ing. **KOSTË ÇOMORA**
Ing. Hid/Sanit: Ing. **JOSIF MITI**
Ngrohje/Ventilim: Ing. **DHIMITËR DASHI**
Ing. Elektik: Ing. **TRIM ÇOMO**
Ing. Gjeolog: Ing. **JORGJI STASA**

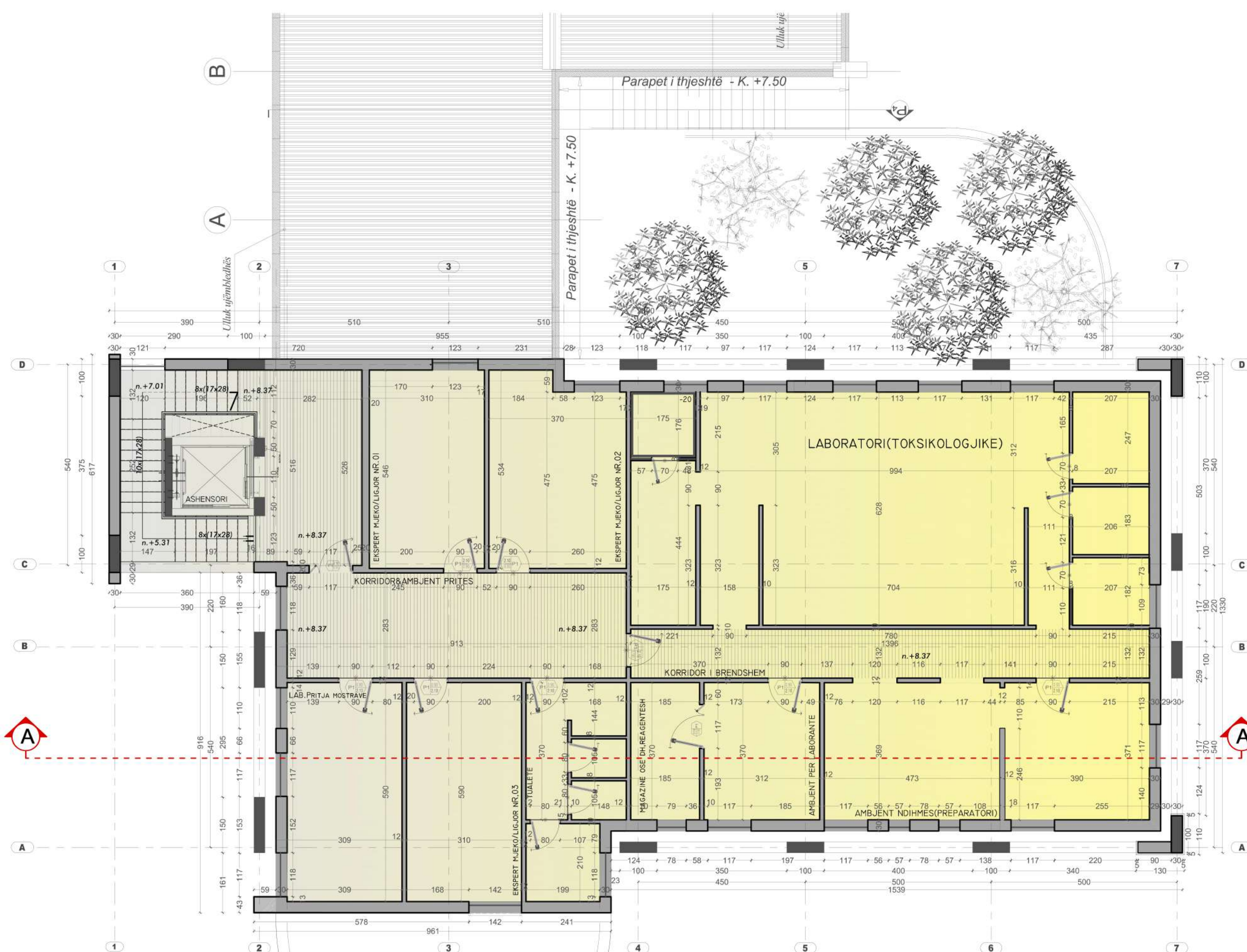

PLANIMETRIA TEKNIKE E KATIT DYTE/TOKSIKOLOGJIA

Klienti: INSTITUTI I MJEKESISE LIGJORE
Financues: INSTITUTI I MJEKESISE LIGJORE



SHTESË KATI DHE RIKONSTRUKSION TOTAL I GODINËS SË INSTITUTIT TË MJEKËSISË LIGJORE

Emëtimi i fletës:

FASADA VERIORE E OBJEKTIT

Aprovimi i klientit

Fleta Nr: ARCH08

Shkalla 1: 100

Format A3 size

Data: PRILL 2023

Vendodhja e objektit: **TIRANË**

DREJTORIA E PLANIFIKIMIT TË TERRITORIT
BASHKIA TIRANË

Projektoi:

M.A.G Partners
Nr.Lic. N. 706213

Grupi i projektimit:

Ark. DIANA MITRUSHI
Konstruktor: **Ing. KOSTË ÇOMORA**
Ing. Hid/Sanit: **Ing. JOSIF MITI**
Ngrohje/Ventilim: **Ing. DHIMITËR DASHI**
Ing. Elektrik: **Ing. TRIM ÇOMO**
Ing. Gjeolog: **Ing. JORGJI STASA**

FASADA VERIORE E OBJEKTIT

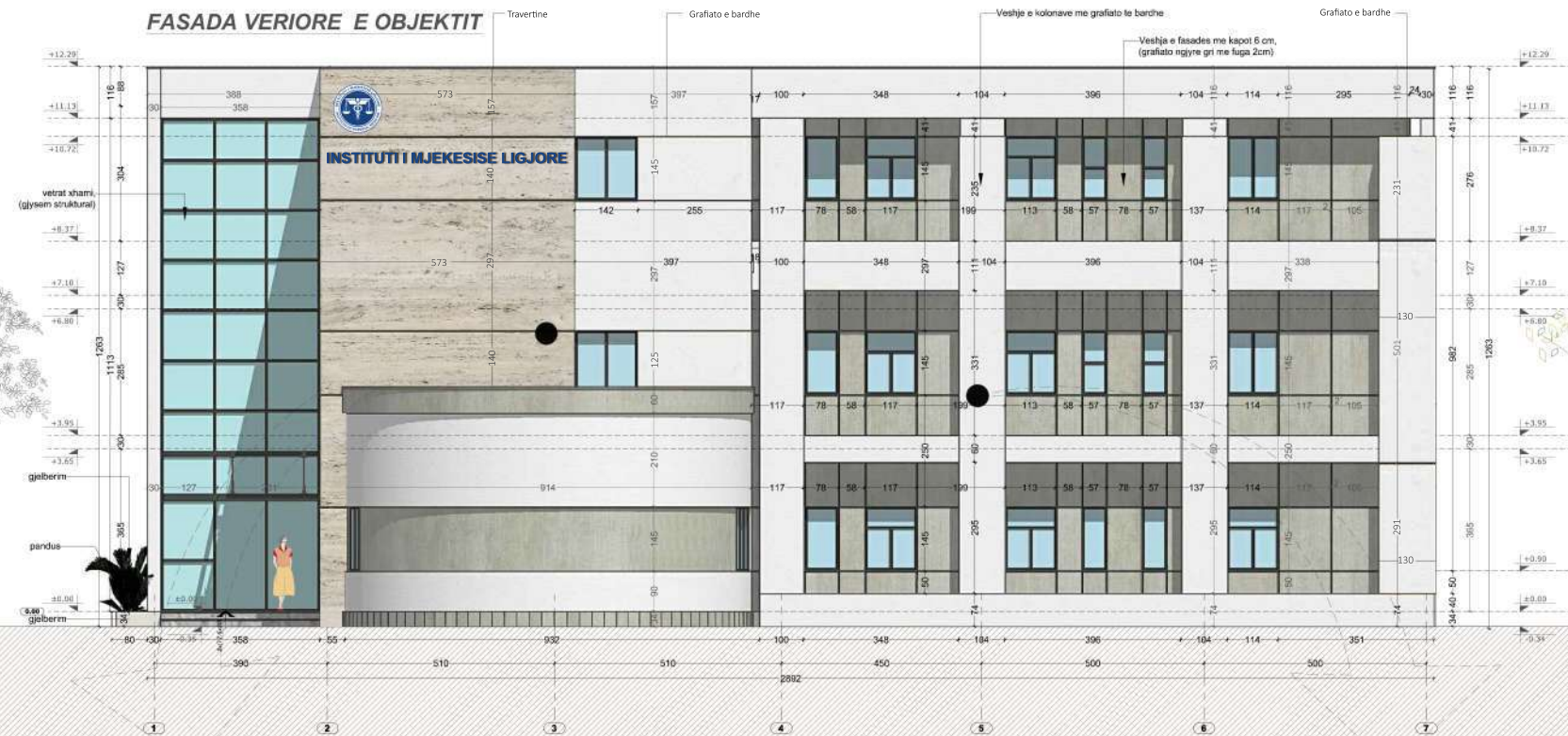

FASADA VERIORE E OBJEKTIT

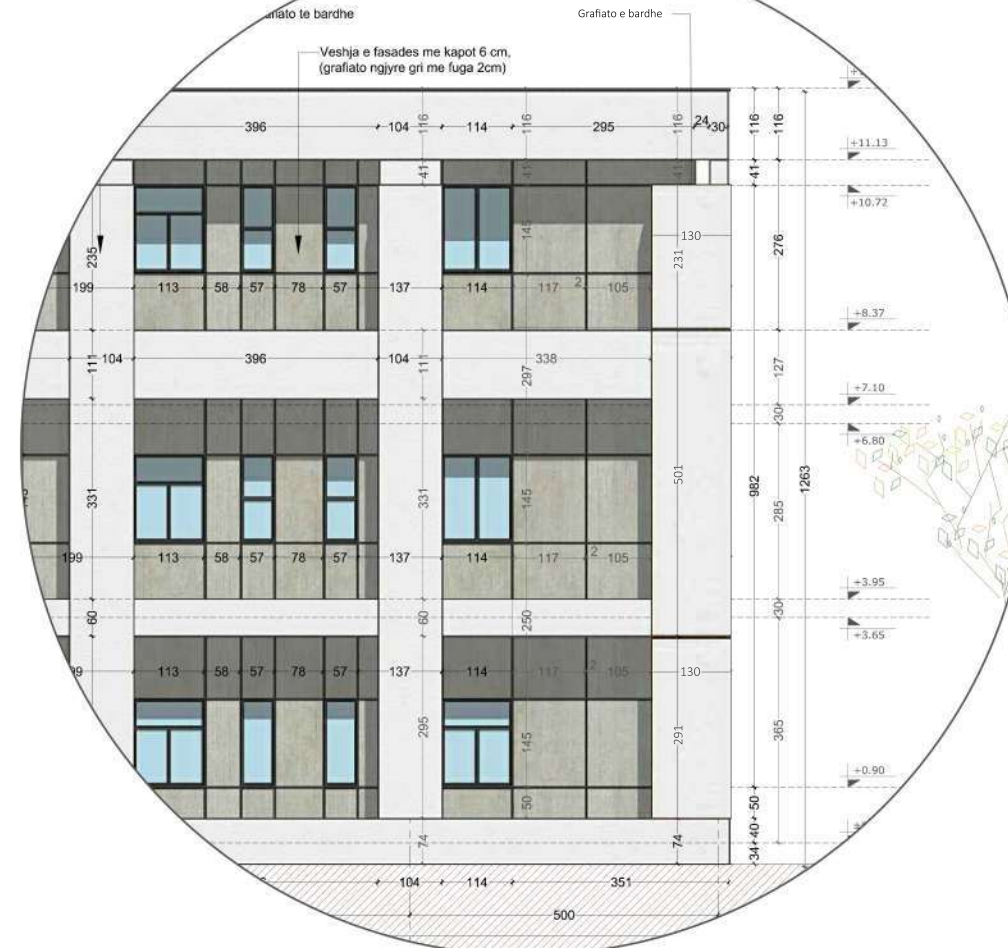
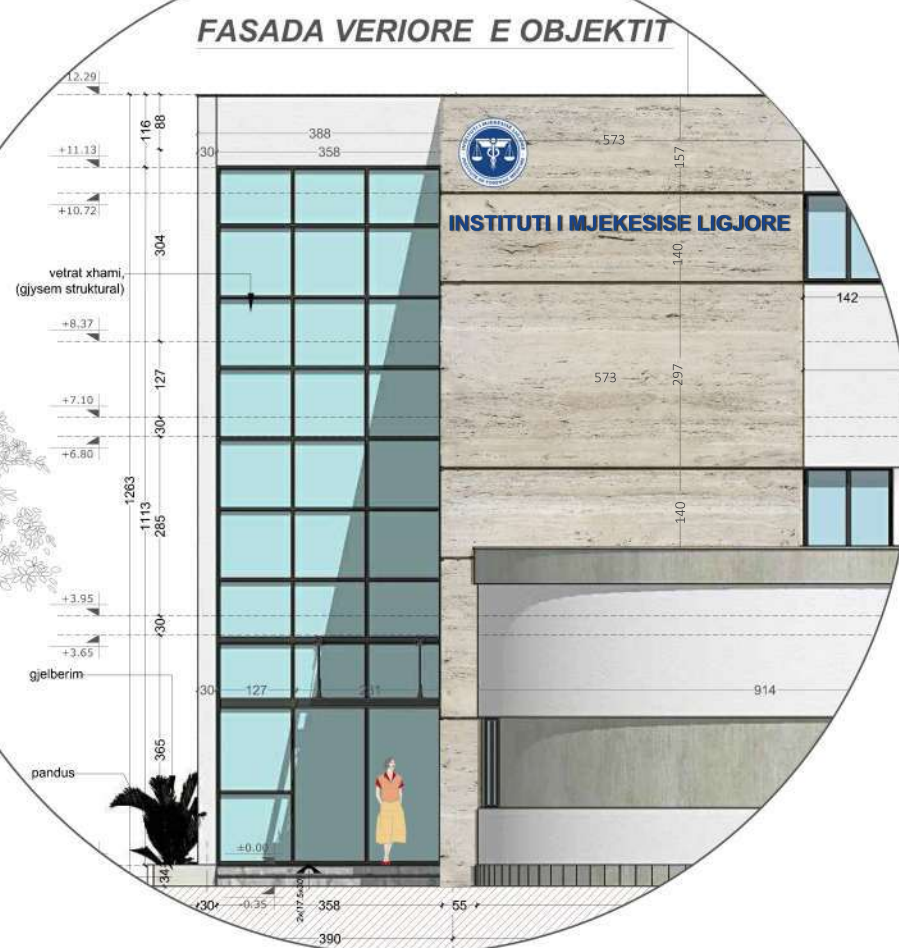

Klienti: INSTITUTI I MJEKSISE LIGJORE
Financues: INSTITUTI I MJEKSISE LIGJORE



SHTESË KATI DHE RIKONSTRUKSION TOTAL I GODINËS SË INSTITUTIT TË MJEKËSISË LIGJORE

Emëtimi i fletës:

FASADA JUGORE E OBJEKTIT

Aprovimi i klientit

Fleta Nr: ARCH09

Shkalla 1: 100

Format A3 size

Data: PRILL 2023

Vendodhja e objektit: **TIRANË**

DREJTORIA E PLANIFIKIMIT TË TERRITORIT
BASHKIA TIRANË

Projektoi:

M.A.G Partners
Nr.Lic. N. 706213

Grupi i projektimit:

Ark. DIANA MITRUSHI
Konstruktor: **Ing. KOSTË ÇOMORA**
Ing. Hid/Sanit: **Ing. JOSIF MITI**
Ngrohje/Ventilim: **Ing. DHIMITËR DASHI**
Ing. Elektik: **Ing. TRIM ÇOMO**
Ing. Gjeolog: **Ing. JORGJI STASA**

FASADA JUGORE E OBJEKTIT

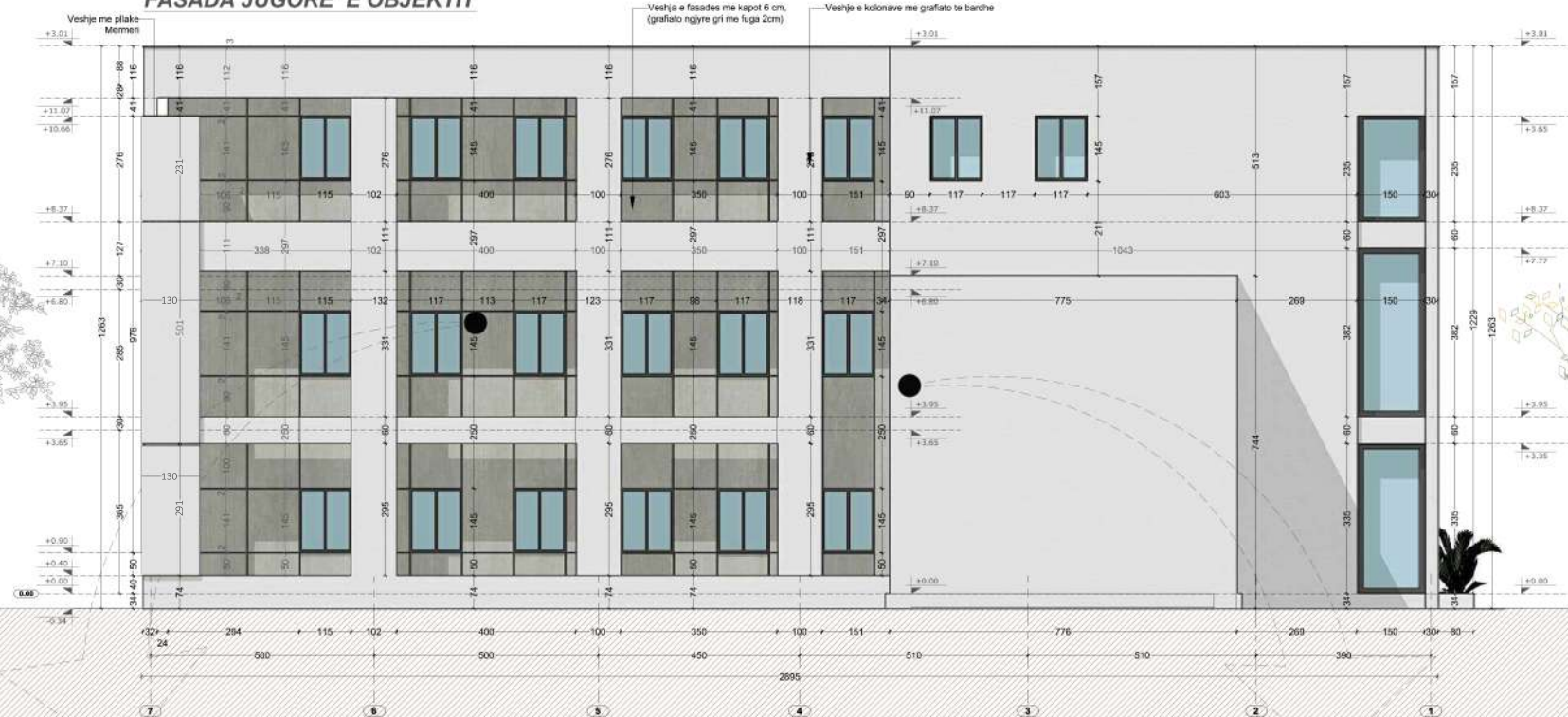

FASADA JUGORE E OBJEKTIT

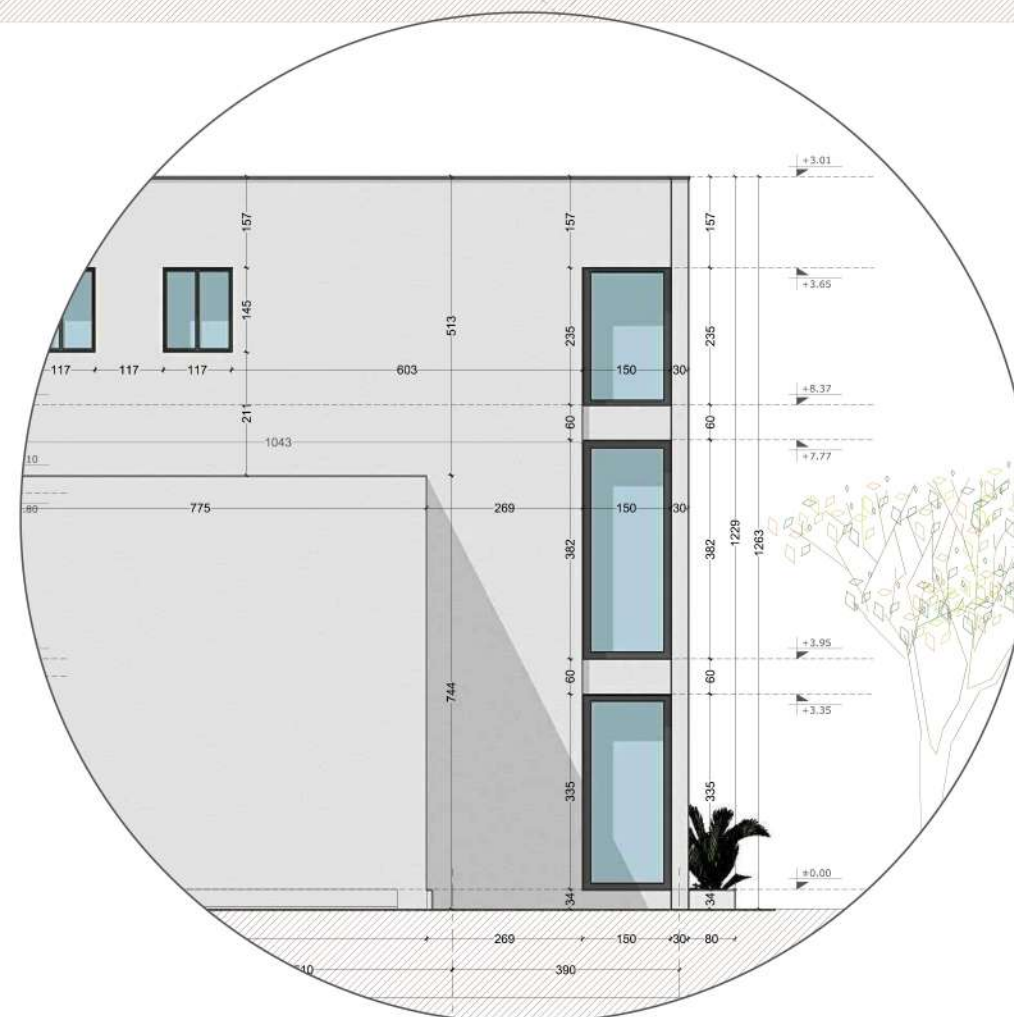
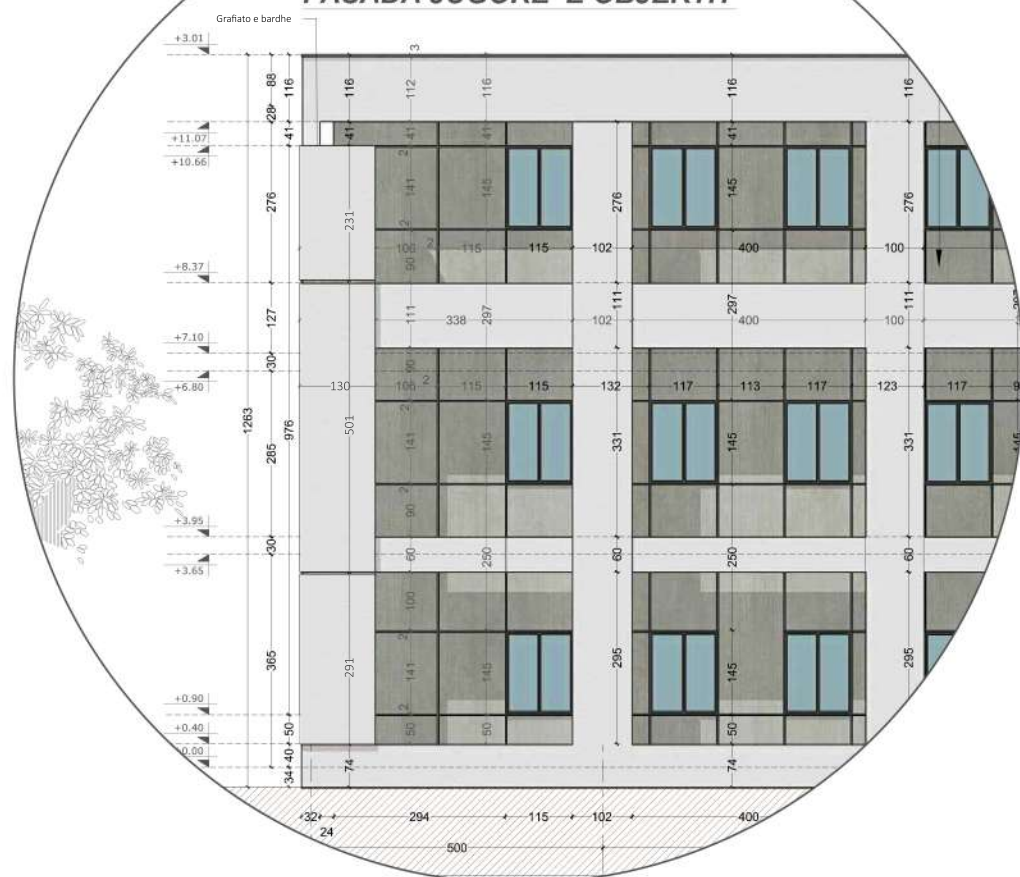

Klienti: INSTITUTI I MJEKSISE LIGJORE
Financues: INSTITUTI I MJEKSISE LIGJORE



SHTESË KATI DHE RIKONSTRUKSION TOTAL I GODINËS SË INSTITUTIT TË MJEKËSISË LIGJORE

Emëtimi i fletës:

FASADA LINDORE E OBJEKTIT

Aprovimi i klientit Fleta Nr: ARCH10

Shkalla 1: 100 Format A3 size

Data: PRILL 2023

Vendodhja e objektit: **TIRANË**

DREJTORIA E PLANIFIKIMIT TË TERRITORIT
BASHKIA TIRANË

Projekttoi:

M.A.G Partners
Nr.Lic. N. 706213

Grupi i projektimit:

Ark. DIANA MITRUSHI
Konstruktor: **Ing. KOSTË ÇOMORA**
Ing. Hid/Sanit: **Ing. JOSIF MITI**
Ngrohje/Ventilim: **Ing. DHIMITËR DASHI**
Ing. Elektik: **Ing. TRIM ÇOMO**
Ing. Gjeolog: **Ing. JORGJI STASA**

FASADA LINDORE E OBJEKTIT

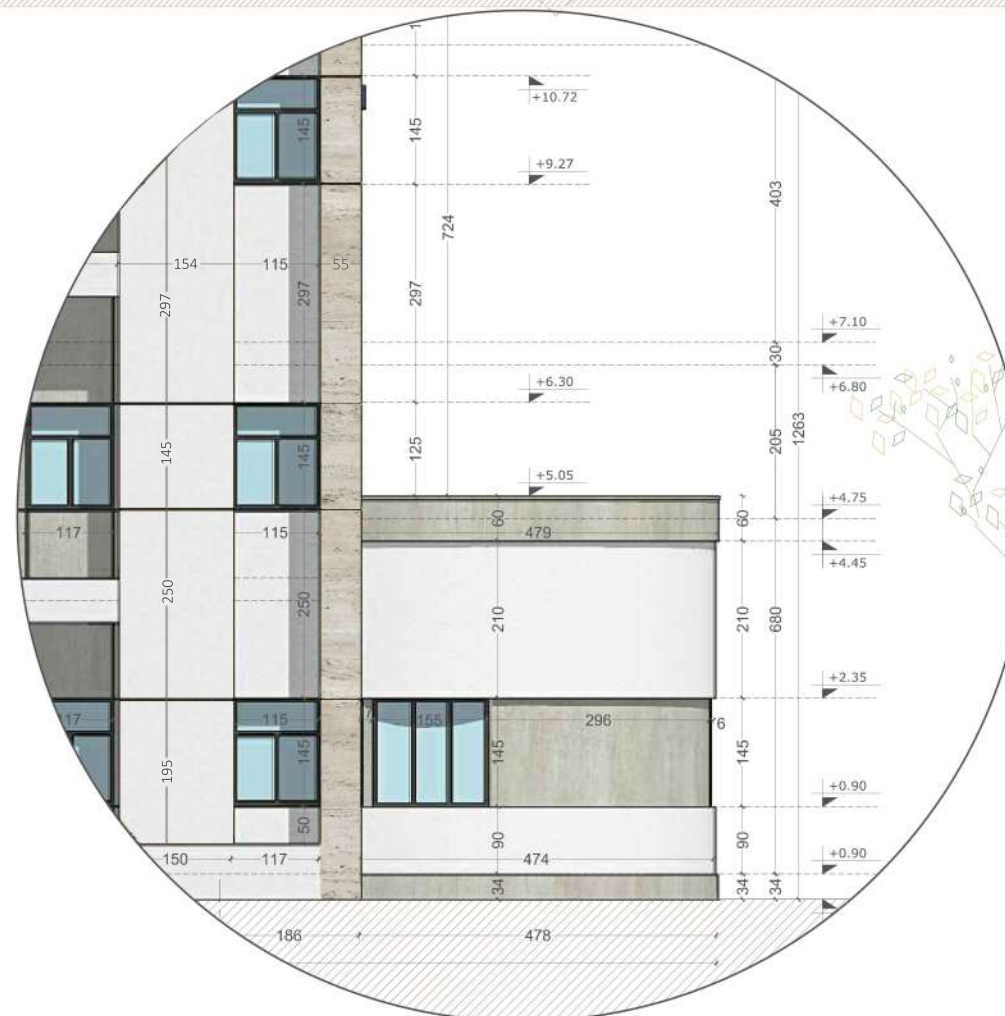

Klienti: INSTITUTI I MJEKSISE LIGJORE
Financues: INSTITUTI I MJEKSISE LIGJORE



SHTESË KATI DHE RIKONSTRUKSION TOTAL I GODINËS SË INSTITUTIT TË MJEKËSISË LIGJORE

Emëtimi i fletës:

FASADA PERËNDIMORE E OBJEKTIT

Aprovimi i klientit Fleta Nr: ARCH11

Shkalla 1: 100 Format A3 size

Data: PRILL 2023

Vendodhja e objektit: **TIRANË**

DREJTORIA E PLANIFIKIMIT TË TERRITORIT
BASHKIA TIRANË

Projektoi:

M.A.G Partners
Nr.Lic. N. 706213

Grupi i projektimit:

Ark. DIANA MITRUSHI
Konstruktor: **Ing. KOSTË ÇOMORA**
Ing. Hid/Sanit: **Ing. JOSIF MITI**
Ngrohje/Ventilim: **Ing. DHIMITËR DASHI**
Ing. Elektik: **Ing. TRIM ÇOMO**
Ing. Gjeolog: **Ing. JORGJI STASA**

FASADA PERENDIMORE E OBJEKTIT



FASADA PERENDIMORE E OBJEKTIT



Klienti: INSTITUTI I MJEKSISE LIGJORE
Financues: INSTITUTI I MJEKSISE LIGJORE



SHTESË KATI DHE RIKONSTRUKSION TOTAL I GODINËS SË INSTITUTIT TË MJEKËSISË LIGJORE

Emëtimi i fletës:

PRERJA A-A E OBJEKTIT

Aprovimi i klientit Fleta Nr: ARCH12

Shkalla 1: 100 Format A3 size

Data: PRILL 2023

Vendodhja e objektit: **TIRANË**

DREJTORIA E PLANIFIKIMIT TË TERRITORIT
BASHKIA TIRANË

Projektoi:

M.A.G Partners
Nr.Lic. N. 706213

Grupi i projektimit:

Ark. DIANA MITRUSHI
Konstruktor: **Ing. KOSTË ÇOMORA**
Ing. Hid/Sanit: **Ing. JOSIF MITI**
Ngrohje/Ventilim: **Ing. DHIMITËR DASHI**
Ing. Elektik: **Ing. TRIM ÇOMO**
Ing. Gjeolog: **Ing. JORGJI STASA**

PRERJA A-A' E OBJEKTIT

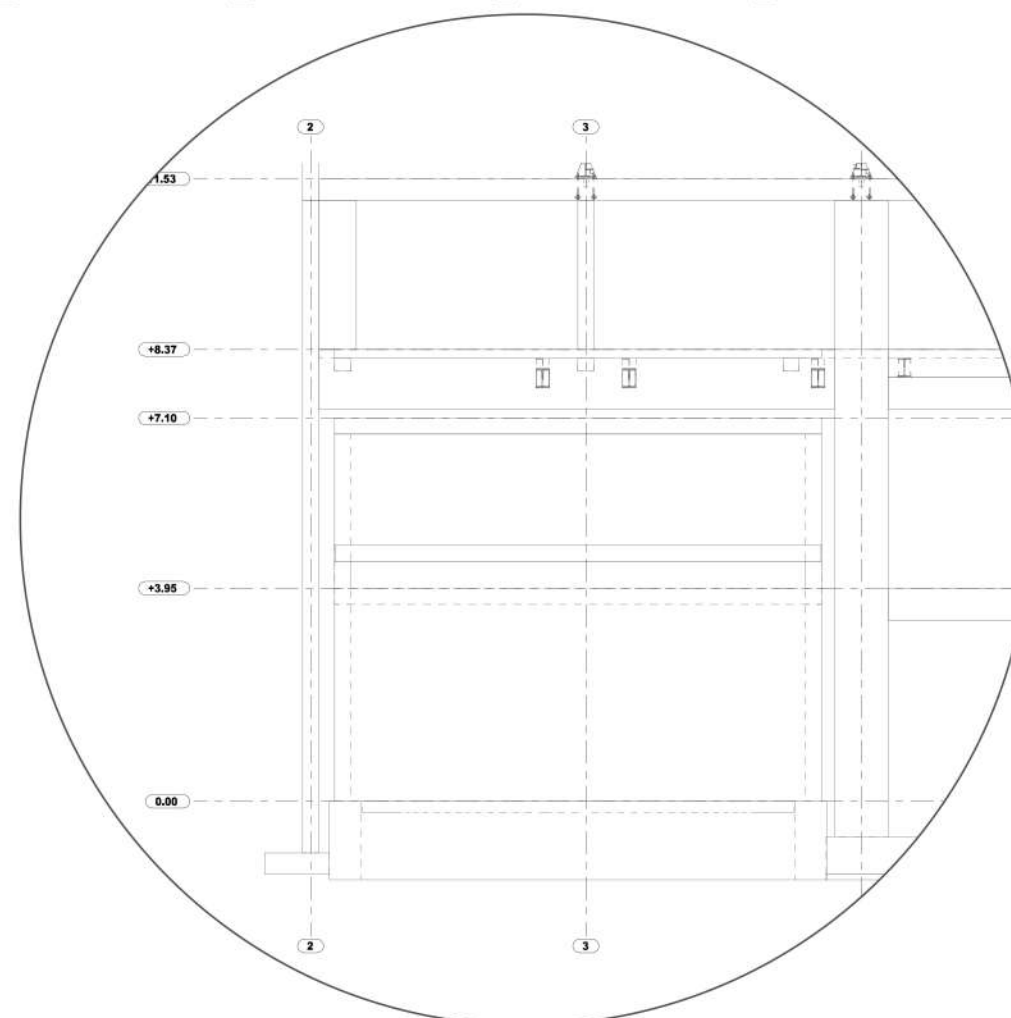
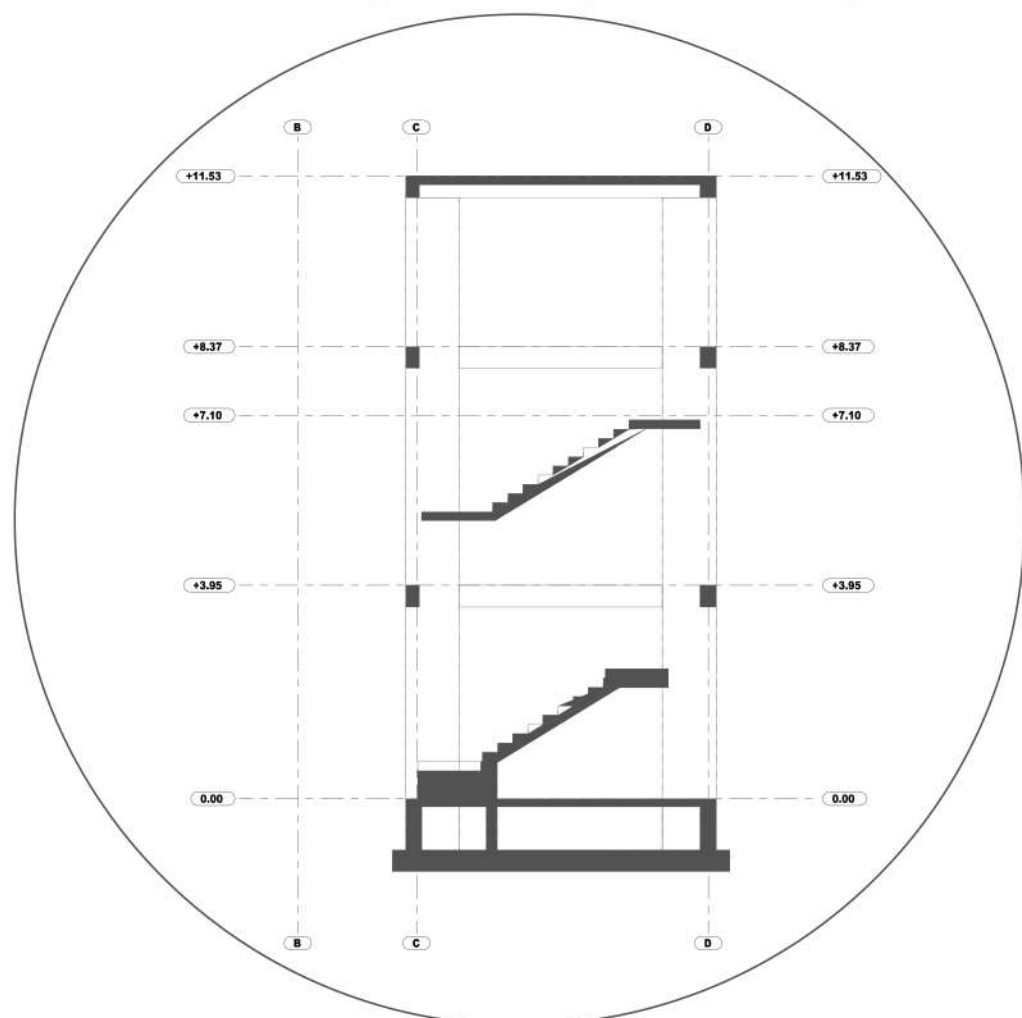

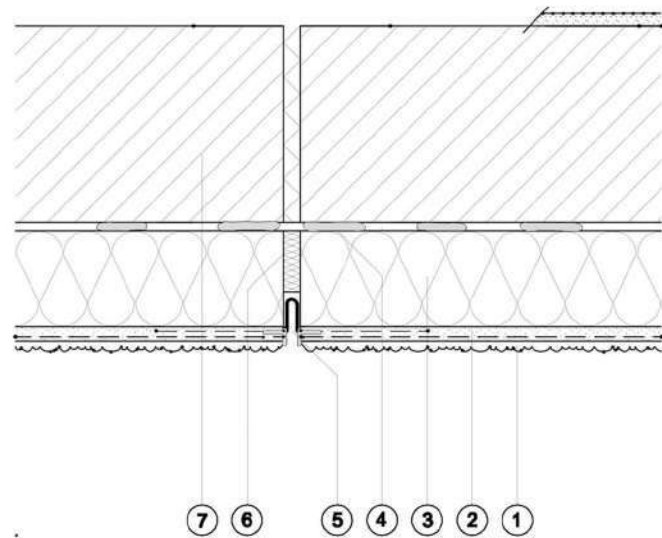

- ① Finish Render/scratch effects
- ② TS-Bond and TS-Reinforcing Mesh (5-7mm)
- ③ Rock Mineral Wool or EPS Insulation
- ④ TS-Bond Adhesive (10mm)
- ⑤ Movement Joint
- ⑥ Insulation Infill
- ⑦ Masonry

KNAUF INSULATION EXPANSION AND PERIMETER /MOVEMENT JOINT

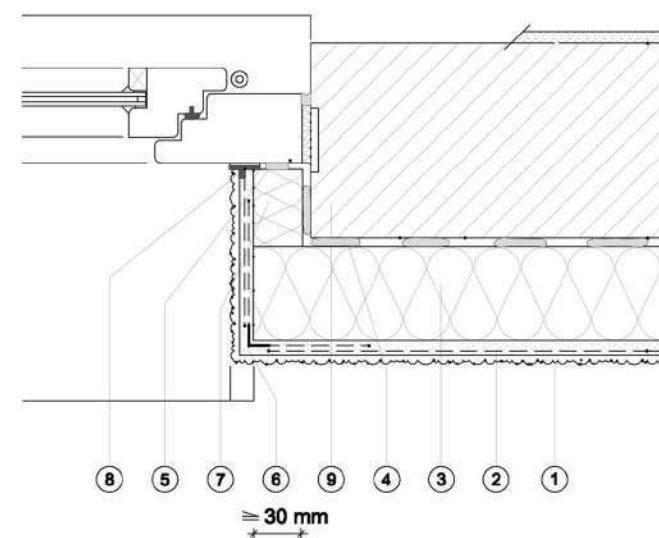

- ① Finish Render/scratch effects
- ② TS-Bond and TS-Reinforcing Mesh (5-7mm)
- ③ Rock Mineral Wool or EPS Insulation
- ④ TS-Bond Adhesive (10mm)
- ⑤ Joint Sealing Tape
- ⑥ Meshed Angle
- ⑦ Reveal Insulation Board
- ⑧ APU Bead or Joint Sealing Tape
- ⑨ Masonry

KNAUF INSULATION WINDOW JUCTIONS REVEAL INSULATION

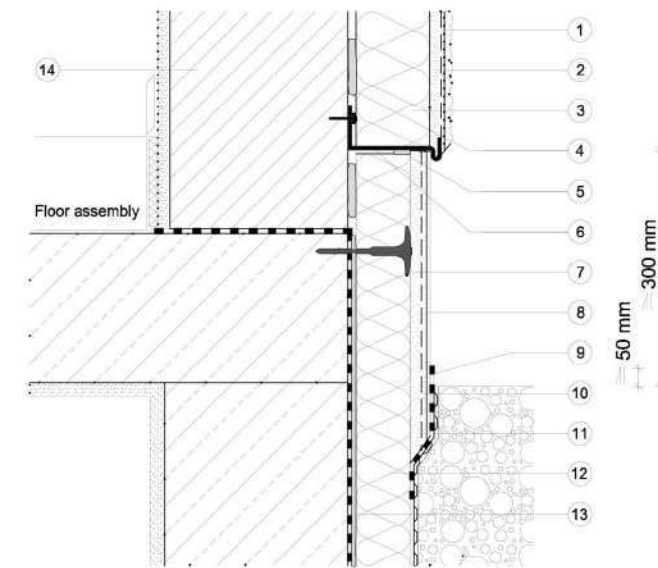

- ① Finish Render/scratch effects
- ② TS-Bond and TS-Reinforcing Mesh (5-7mm)
- ③ Rock Mineral Wool or EPS Insulation
- ④ TS-Bond Adhesive (10mm)
- ⑤ Joint Sealing Tape
- ⑥ Starter Track
- ⑦ ThermoShell Thermal Fixing
- ⑧ Felt Floated TS-Bond XP with 2 Coats of TS-Equaliser Paint
- ⑨ Waterproof Membrane
- ⑩ TS-Bond XP and TS-Reinforcing Mesh (5-7mm)
- ⑪ Drainage Sheet
- ⑫ Extruded Polystyrene Insulation
- ⑬ Waterproofing
- ⑭ Masonry

KNAUF INSULATION /PLINTH DETAILING PLINTH INSULATION TAKEN INTO GROUND

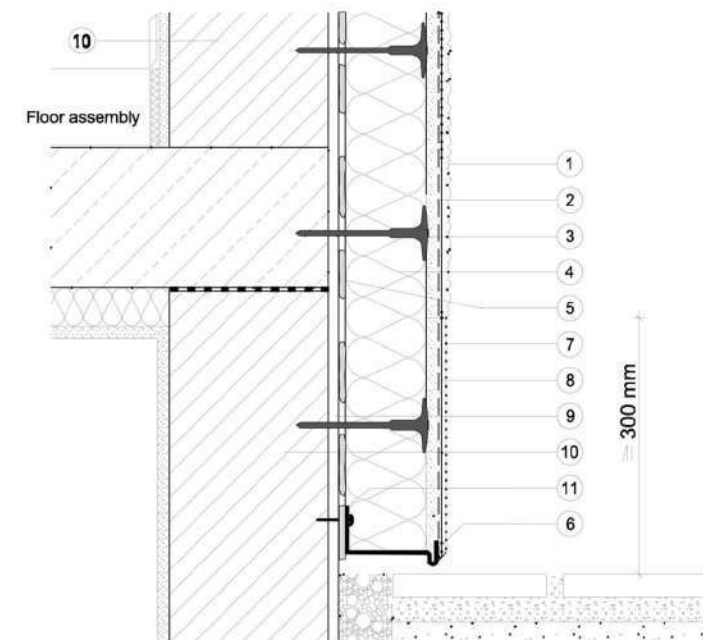

- ① Finish Render/scratch effects
- ② TS-Bond and TS-Reinforcing Mesh (5-7mm)
- ③ ThermoShell Thermal Fixing
- ④ Rock Mineral Wool and EPS Insulation
- ⑤ TS-Bond Adhesive (10mm)
- ⑥ Starter Track
- ⑦ Felt Floated TS-Bond XP with 2 Coats of TS-Eq
- ⑧ TS-Bond XP and TS-Reinforcing Mesh (5-7mm)
- ⑨ Existing Render
- ⑩ Masonry
- ⑪ Distance Spacers if required

KNAUF INSULATION PLINTH DETAILING PLINTH INSULATION NOT TAKEN INTO GROUND

Klienti: INSTITUTI I MJEKSISE LIGJORE
Financues: INSTITUTI I MJEKSISE LIGJORE



SHTESË KATI DHE RIKONSTRUKSION TOTAL I GODINËS SË INSTITUTIT TË MJEKËSISË LIGJORE

Emëtimi i fletës:

DETAJE TË FASADËS

Aprovimi i klientit Fleta Nr: ARCH12/3

Shkalla 1: 100 Format A3 size

Data: PRILL 2023

Vendodhja e objektit: **TIRANË**

DREJTORIA E PLANIFIKIMIT TË TERRITORIT
BASHKIA TIRANË

Projektoi:

M.A.G Partners
Nr.Lic. N. 706213

Grupi i projektimit:

Ark. DIANA MITRUSHI
Konstruktor: **Ing. KOSTË ÇOMORA**
Ing. Hid/Sanit: **Ing. JOSIF MITI**
Ngrohje/Ventilim: **Ing. DHIMITËR DASHI**
Ing. Elektik: **Ing. TRIM ÇOMO**
Ing. Gjeolog: **Ing. JORGJI STASA**



SHTESË KATI DHE RIKONSTRUKSION TOTAL I GODINËS SË INSTITUTIT TË MJEKËSISË LIGJORE

Emëtimi i fletës:

DETAJE TË FASADËS

Aprovimi i klientit Fleta Nr: ARCH12/4

Shkalla 1: 100 Format A3 size

Data: PRILL 2023

Vendodhja e objektit: **TIRANË**

DREJTORIA E PLANIFIKIMIT TË TERRITORIT
BASHKIA TIRANË

Projektoi:

M.A.G Partners
 Nr.Lic. N. 706213

Grupi i projektimit:

Ark. DIANA MITRUSHI
 Konstruktor: **Ing. KOSTË ÇOMORA**
 Ing. Hid/Sanit: **Ing. JOSIF MITI**
 Ngrhje/Ventilim: **Ing. DHIMITËR DASHI**
 Ing. Elektik: **Ing. TRIM ÇOMO**
 Ing. Gjeolog: **Ing. JORGJI STASA**

SHTRESAT E MBULIMIT (KAPRIATA)

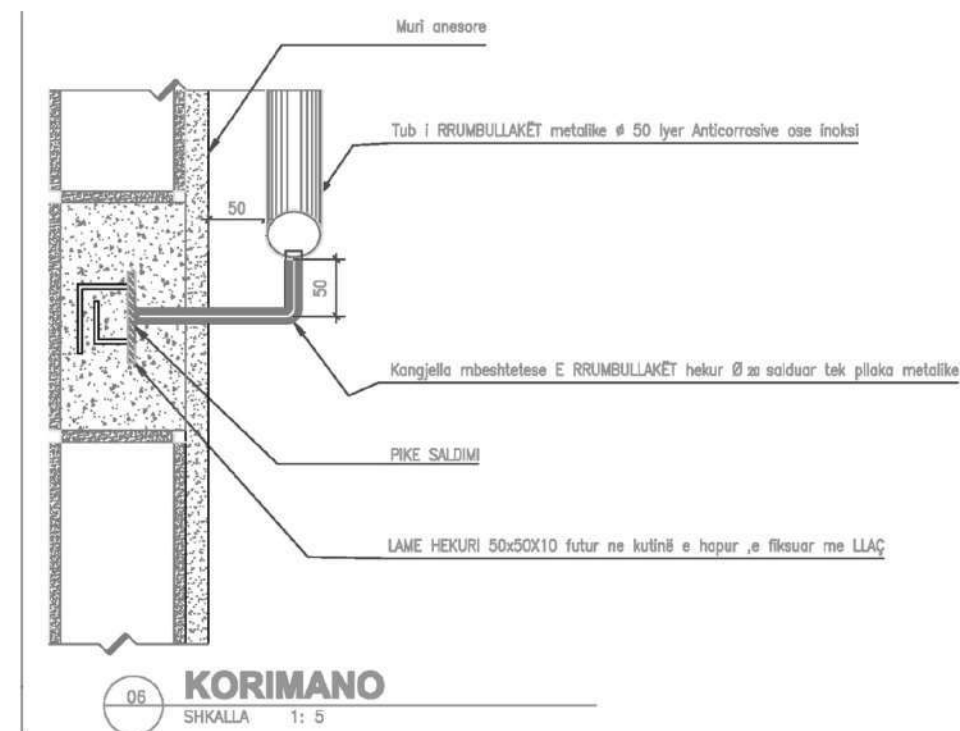

06 **KORIMANO**
 SHKALLA 1: 5

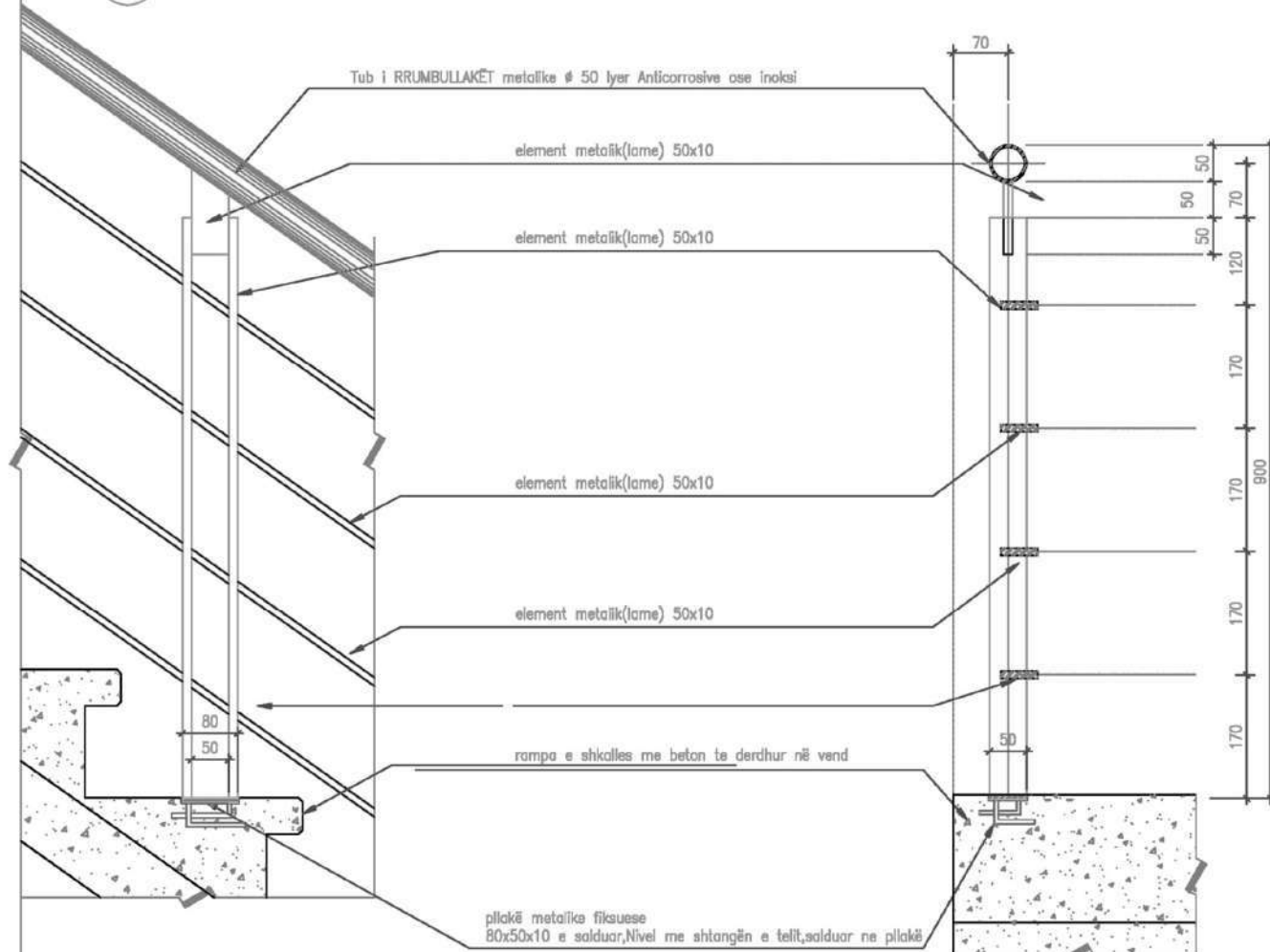
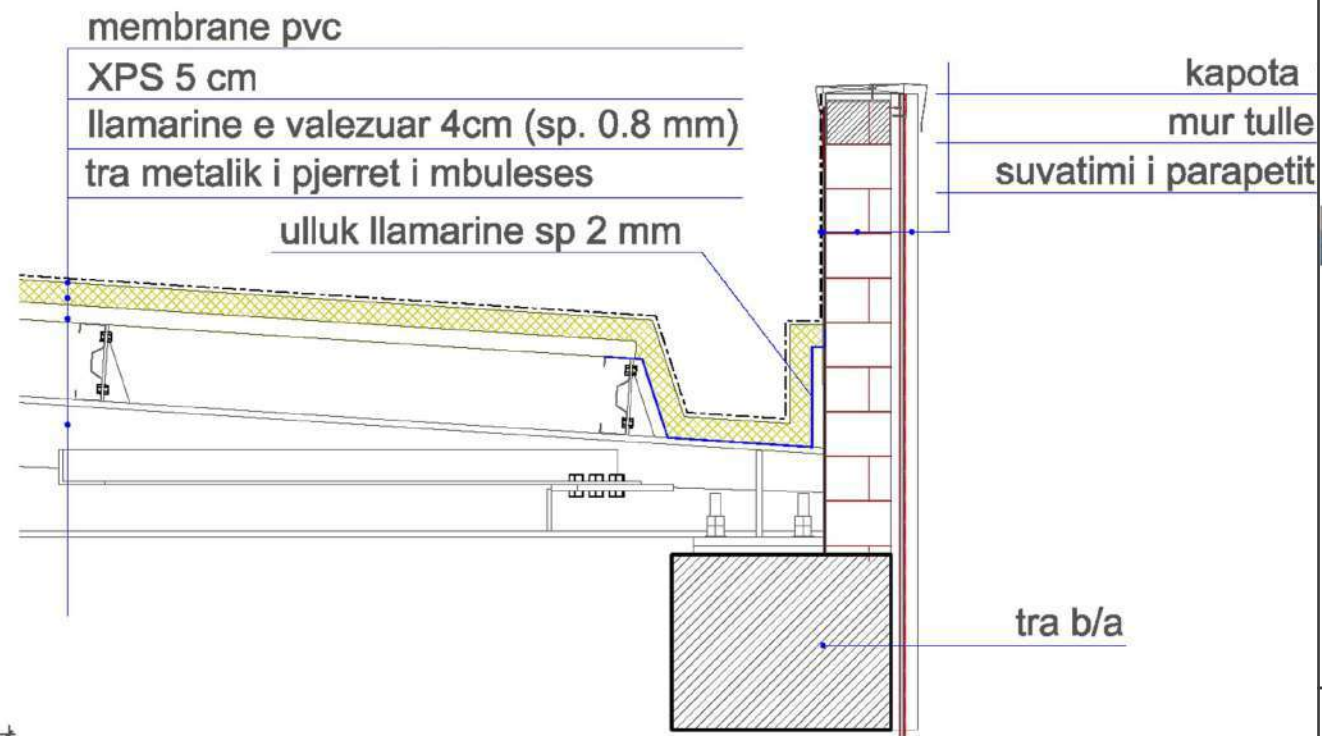

07 **KANGJELLAT(PAMJE)**
 SHKALLA 1: 7.5

08 **KANGJELLAT(PRRERJE)**
 SHKALLA 1: 7.5

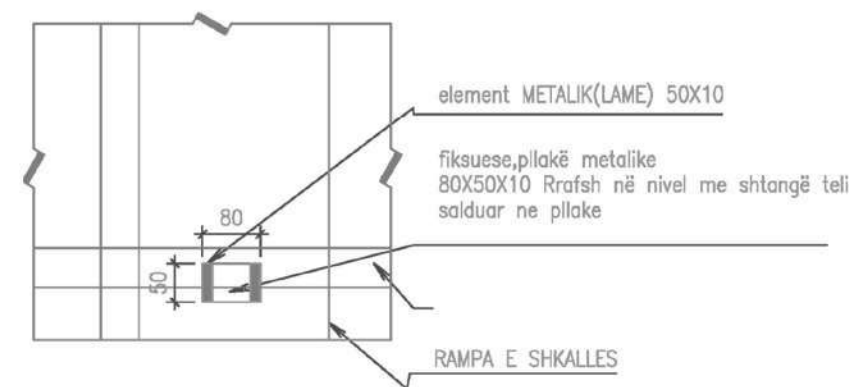

09 **PLANI I MONTIMIT TE PLLAKES**
 SHKALLA 1: 10



Klienti: INSTITUTI I MJEKËSISË LIGJORE
Financues: INSTITUTI I MJEKËSISË LIGJORE



SHTESË KATI DHE RIKONSTRUKSION TOTAL I GODINËS SË INSTITUTIT TË MJEKËSISË LIGJORE

Emëtimi i fletës:

PAMJE VOLUMETRIKE TË OBJEKTIT

Aprovimi i klientit Fleta Nr: ARCH13

Shkalla 1: 100 Format A3 size

Data: PRILL 2023

Vendodhja e objektit: **TIRANË**

DREJTORIA E PLANIFIKIMIT TË TERRITORIT
BASHKIA TIRANË

Projektoi:

M.A.G Partners
Nr.Lic. N. 706213

Grupi i projektimit:

Ark. DIANA MITRUSHI
Konstruktor: **Ing. KOSTË ÇOMORA**
Ing. Hid/Sanit: **Ing. JOSIF MITI**
Ngrohje/Ventilim: **Ing. DHIMITËR DASHI**
Ing. Elektik: **Ing. TRIM ÇOMO**
Ing. Gjeolog: **Ing. JORGJI STASA**



Klienti: INSTITUTI I MJEKSISE LIGJORE
Financues: INSTITUTI I MJEKSISE LIGJORE



SHTESË KATI DHE RIKONSTRUKSION TOTAL I GODINËS SË INSTITUTIT TË MJEKËSISË LIGJORE

Emëtimi i fletës:

PAMJE VOLUMETRIKE TË OBJEKTIT

Aprovimi i klientit

Fleta Nr: ARCH14

Shkalla 1: 100

Format A3 size

Data: PRILL 2023

Vendodhja e objektit: **TIRANË**

DREJTORIA E PLANIFIKIMIT TË TERRITORIT
BASHKIA TIRANË

Projektoi:

M.A.G Partners
Nr.Lic. N. 706213

Grupi i projektimit:

Ark. DIANA MITRUSHI
Konstruktor: **Ing. KOSTË ÇOMORA**
Ing. Hid/Sanit: **Ing. JOSIF MITI**
Ngrohje/Ventilim: **Ing. DHIMITËR DASHI**
Ing. Elektik: **Ing. TRIM ÇOMO**
Ing. Gjeolog: **Ing. JORGJI STASA**



Klienti: INSTITUTI I MJEKSISE LIGJORE
Financues: INSTITUTI I MJEKSISE LIGJORE



SHTESË KATI DHE RIKONSTRUKSION TOTAL I GODINËS SË INSTITUTIT TË MJEKËSISË LIGJORE

Emëtimi i fletës:

PAMJE VOLUMETRIKE TË OBJEKTIT

Aprovimi i klientit Fleta Nr: ARCH15

Shkalla **1: 100** Format **A3 size**

Data: **PRILL 2023**

Vendodhja e objektit: **TIRANË**

DREJTORIA E PLANIFIKIMIT TË TERRITORIT
BASHKIA TIRANË

Projektoi:

M.A.G Partners
Nr.Lic. N. 706213

Grupi i projektimit:

Ark. DIANA MITRUSHI
Konstruktor: **Ing. KOSTË ÇOMORA**
Ing. Hid/Sanit: **Ing. JOSIF MITI**
Ngrohje/Ventilim: **Ing. DHIMITËR DASHI**
Ing. Elektik: **Ing. TRIM ÇOMO**
Ing. Gjeolog: **Ing. JORGJI STASA**

