

PROJEKTI ELEKTRIK

Klienti: INSTITUTI I MJEKESISE LIGJORE
Financues: INSTITUTI I MJEKESISE LIGJORE



SHTESE KATI DHE RIKONSTRUKSION TOTAL I GODINES SE INSTITUTIT TE MJEKESISE LIGJORE

Emertimi i fletes:

PROJEKTI ELEKTRIK

Aprovimi i klientit
Shkalla 1:100

Fleta Nr: ARCH00
Format A3 size

Data: PRILL 2023

Vendodhja e objektit: TIRANE

DREJTORIA E PLANIFIKIMIT TE TERRITORIT
BASHKIA TIRANE

Projektoi:

M.A.G Partners
Nr.Lic. N.706213

Grupi i projektimit:

Ark. DIANA MITRUSHI
Konstruktor: Ing. KOSTE ÇOMORA
Ing.Hid/Sanit: Ing. JOSIF MITI
Ngrohje/Ventilim: Ing. DHIMITER DASHI
Ing. Elektrik: Ing. TRIM ÇOMO
Ing. Gjeolog: Ing JORGI STASA

OBJEKTI:

SHTESE KATI DHE RIKONSTRUKSION TOTAL I GODINES SE INSTITUTIT TE MJEKESISE LIGJORE

RRJETI I MBROJTJES ATMOSFERIKE & TOKEZIMI

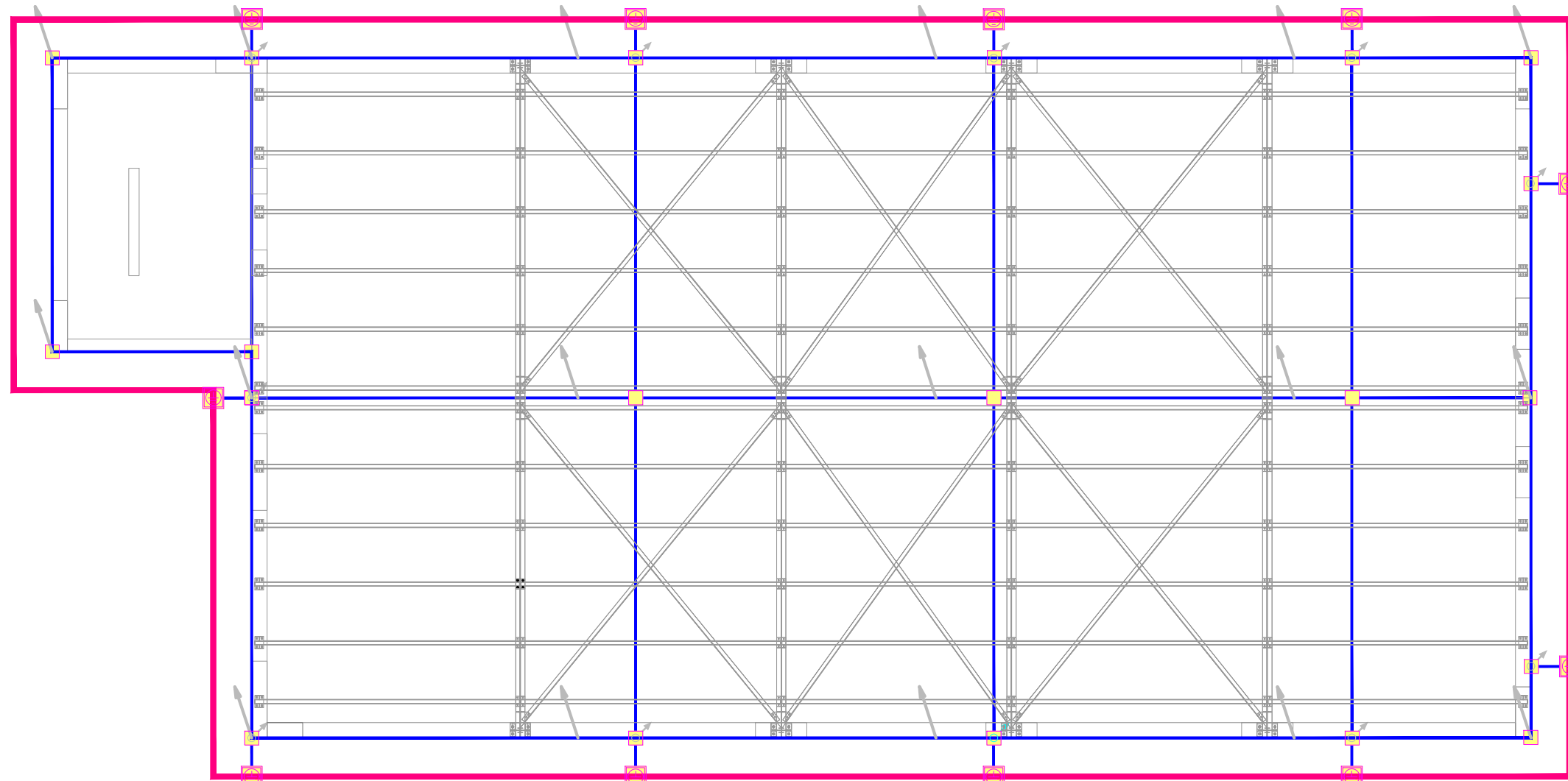

Simboli	Pershkrimi
	Morsete fiksime shirit shufer
	Shirit Zn-30x3.5 per kontur perimetral
	Percjelles (shufer) Zn ø8 per sistemin rrufeprites
	Pusetete plastike 20x20 kompletuar me shkeputes
	Zbrites percjelles Zn ø8
	Shufer rrufeprites
	Elektrode Cu d16mm
	Percjelles i zhveshur Cu d=50mm

Klienti: INSTITUTI I MJEKESISE LIGJORE
Financues: INSTITUTI I MJEKESISE LIGJORE



SHITESE KATI DHE RIKONSTRUKSION TOTAL I GODINES SE INSTITUTIT TE MJEKESISE LIGJORE

Emertimi i fletes:

RRJETI I MBROJTJES ATMOSFERIKE & TOKEZIMI

Aprovimi i klientit

Fleta Nr: ARCH01

Shkalla 1:100

Format A3 size

Data: PRILL 2023

Vendodhja e objektit: TIRANE

DREJTORIA E PLANIFIKIMIT TE TERRITORIT
BASHKIA TIRANE

Projektoi:

M.A.G Partners
Nr.Lic. N.706213

Grupi i projektimit:

Ark. DIANA MITRUSHI
Konstruktor: **Ing. KOSTE ÇOMORA**
Ing.Hid/Sanit: **Ing. JOSIF MITI**
Ngrohje/Ventilim: **Ing. DHIMITER DASHI**
Ing. Elektrik: **Ing. TRIM ÇOMO**
Ing. Gjeolog: **Ing JORGJI STASA**

RRJETI I SHPERNDARJES SE FUQISE

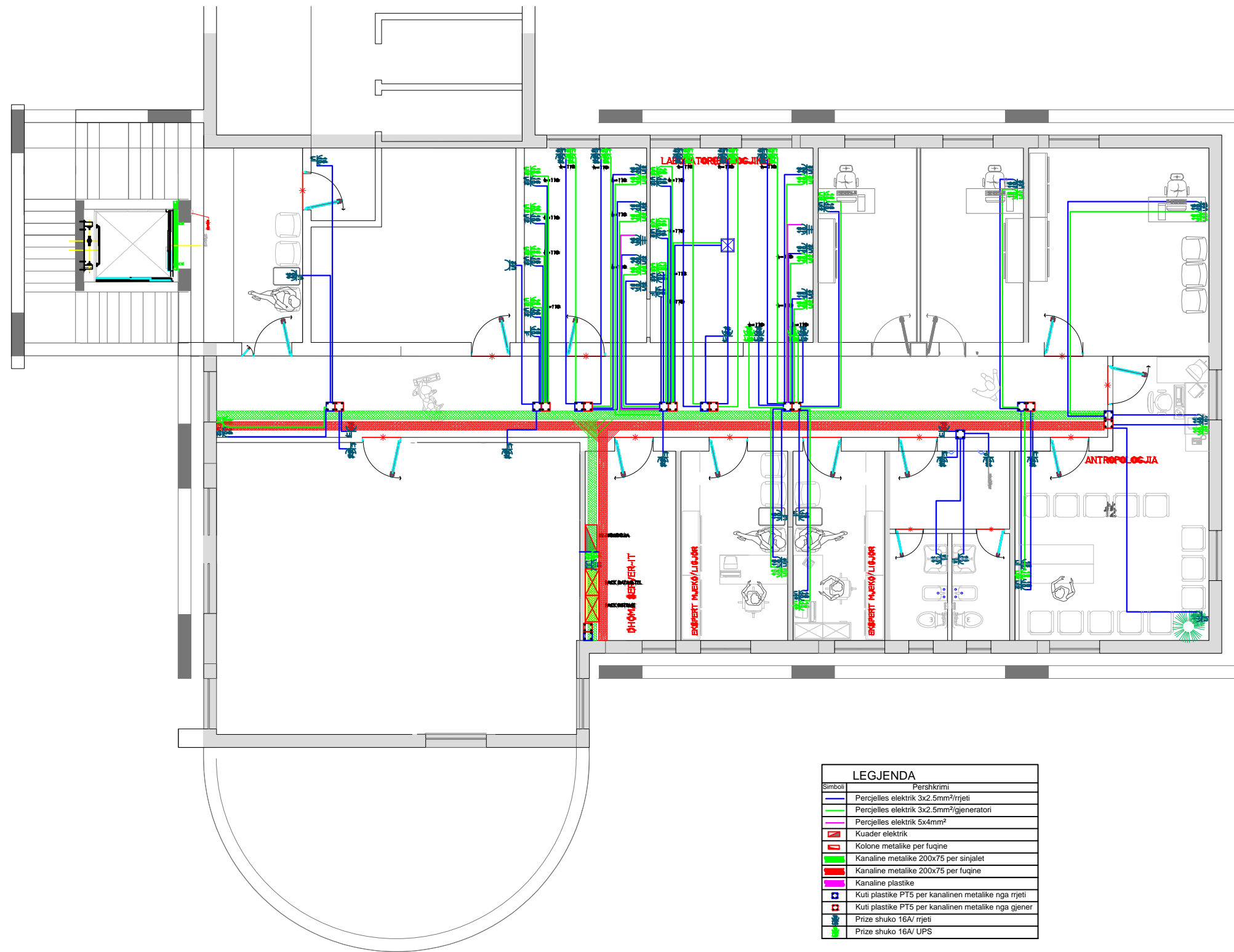

LEGJENDA	
Simboli	Pershkrimi
	Percjelles elektrik 3x2.5mm ² /rjeti
	Percjelles elektrik 3x2.5mm ² /generatori
	Percjelles elektrik 5x4mm ²
	Kuader elektrik
	Kolone metalike per fuqine
	Kanaline metalike 200x75 per sinjalet
	Kanaline metalike 200x75 per fuqine
	Kanaline plastike
	Kuti plastike PT5 per kanalinen metalike nga rjeti
	Kuti plastike PT5 per kanalinen metalike nga gjener
	Prize shuko 16A/ rjeti
	Prize shuko 16A/ UPS

Klienti: INSTITUTI I MJEKESISE LIGJORE
Financues: INSTITUTI I MJEKESISE LIGJORE



SHTESE KATI DHE RIKONSTRUKSION TOTAL I GODINES SE INSTITUTIT TE MJEKESISE LIGJORE

Emertimi i fletes:

RRJETI I SHPERNDARJES SE FUQISE

Aprovimi i klientit

Fleta Nr: ARCH02

Shkalla 1:100

Format A3 size

Data: PRILL 2023

Vendodhja e objektit: TIRANE

DREJTORIA E PLANIFIKIMIT TE TERRITORIT
BASHKIA TIRANE

Projektoi:

M.A.G Partners
Nr.Lic. N.706213

Grupi i projektimit:

Ark. DIANA MITRUSHI
Konstruktor: Ing. KOSTE ÇOMORA
Ing.Hid/Sanit: Ing. JOSIF MITI
Ngrohje/Ventilim: Ing. DHIMITER DASHI
Ing. Elektrik: Ing. TRIM ÇOMO
Ing. Gjeolog: Ing JORGJI STASA

RRJETI I SHPERNDARJES SE NDRICIMIT, NDRICIMI EMERGJENT

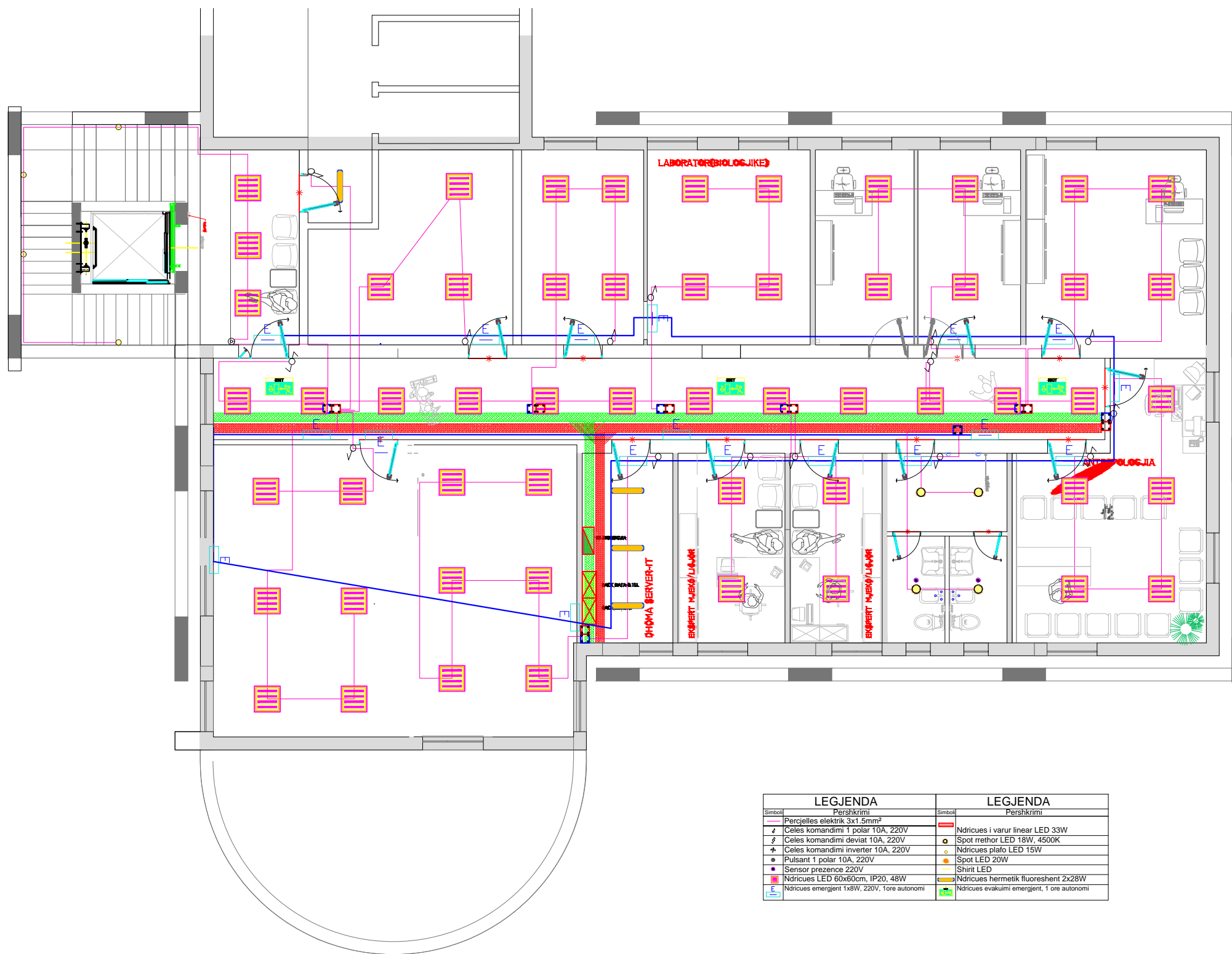

LEGJENDA		LEGJENDA	
Simboli	Pershkrimi	Simboli	Pershkrimi
—	Percjelles elektrik 3x1.5mm ²	—	Ndricues i varur linear LED 33W
⚡	Celes komandimi 1 polar 10A, 220V	●	Spot rrethor LED 18W, 4500K
⚡	Celes komandimi deviat 10A, 220V	■	Ndricues plato LED 15W
⚡	Celes komandimi inverter 10A, 220V	●	Spot LED 20W
⚡	Pulsant 1 polar 10A, 220V	●	Shirit LED
●	Sensor prezence 220V	■	Ndricues hermetik fluoreshent 2x28W
■	Ndricues LED 60x60cm, IP20, 48W	■	Ndricues evakuimi emergjent, 1 ore autonomi
■	Ndricues emergjent 1x8W, 220V, 1 ore autonomi		

Klienti: INSTITUTI I MJEKESISE LIGJORE
Financues: INSTITUTI I MJEKESISE LIGJORE



SHTESE KATI DHE RIKONSTRUKSION TOTAL I GODINES SE INSTITUTIT TE MJEKESISE LIGJORE

Emertimi i fletes:

RRJETI I SHPERNDARJES SE NDRICIMIT, NDRICIMI EMERGJENT

Aprovimi i klientit Fleta Nr: ARCH03

Shkalla 1:100 Format A3 size

Data: PRILL 2023

Vendodhja e objektit: TIRANE

DREJTORIA E PLANIFIKIMIT TE TERRITORIT
BASHKIA TIRANE

Projekttoi:

M.A.G Partners
Nr.Lic. N.706213

Grupi i projektimit:

Ark. DIANA MITRUSHI
Konstruktor: Ing. KOSTE ÇOMORA
Ing.Hid/Sanit: Ing. JOSIF MITI
Ngrohje/Ventilim: Ing. DHIMITER DASHI
Ing. Elektrik: Ing. TRIM ÇOMO
Ing. Gjeolog: Ing JORGI STASA

RRJETI I SHPERNDARJES SE SINJALEVE

Klienti: INSTITUTI I MJEKESISE LIGJORE
 Financues: INSTITUTI I MJEKESISE LIGJORE



SHTESE KATI DHE RIKONSTRUKSION TOTAL I GODINES SE INSTITUTIT TE MJEKESISE LIGJORE

Emertimi i fletes:

RRJETI I SHPERNDARJES SE SINJALEVE

Aprovimi i klientit Fleta Nr: ARCH04

Shkalla 1:100 Format A3 size

Data: PRILL 2023

Vendodhja e objektit: **TIRANE**

DREJTORIA E PLANIFIKIMIT TE TERRITORIT
BASHKIA TIRANE

Projektoi:

M.A.G Partners
 Nr.Lic. N.706213

Grupi i projektimit:

Ark. DIANA MITRUSHI
 Konstruktor: **Ing. KOSTE ÇOMORA**
 Ing.Hid/Sanit: **Ing. JOSIF MITI**
 Ngrohje/Ventilim: **Ing. DHIMITER DASHI**
 Ing. Elektrik: **Ing. TRIM ÇOMO**
 Ing. Gjeolog: **Ing JORGJI STASA**

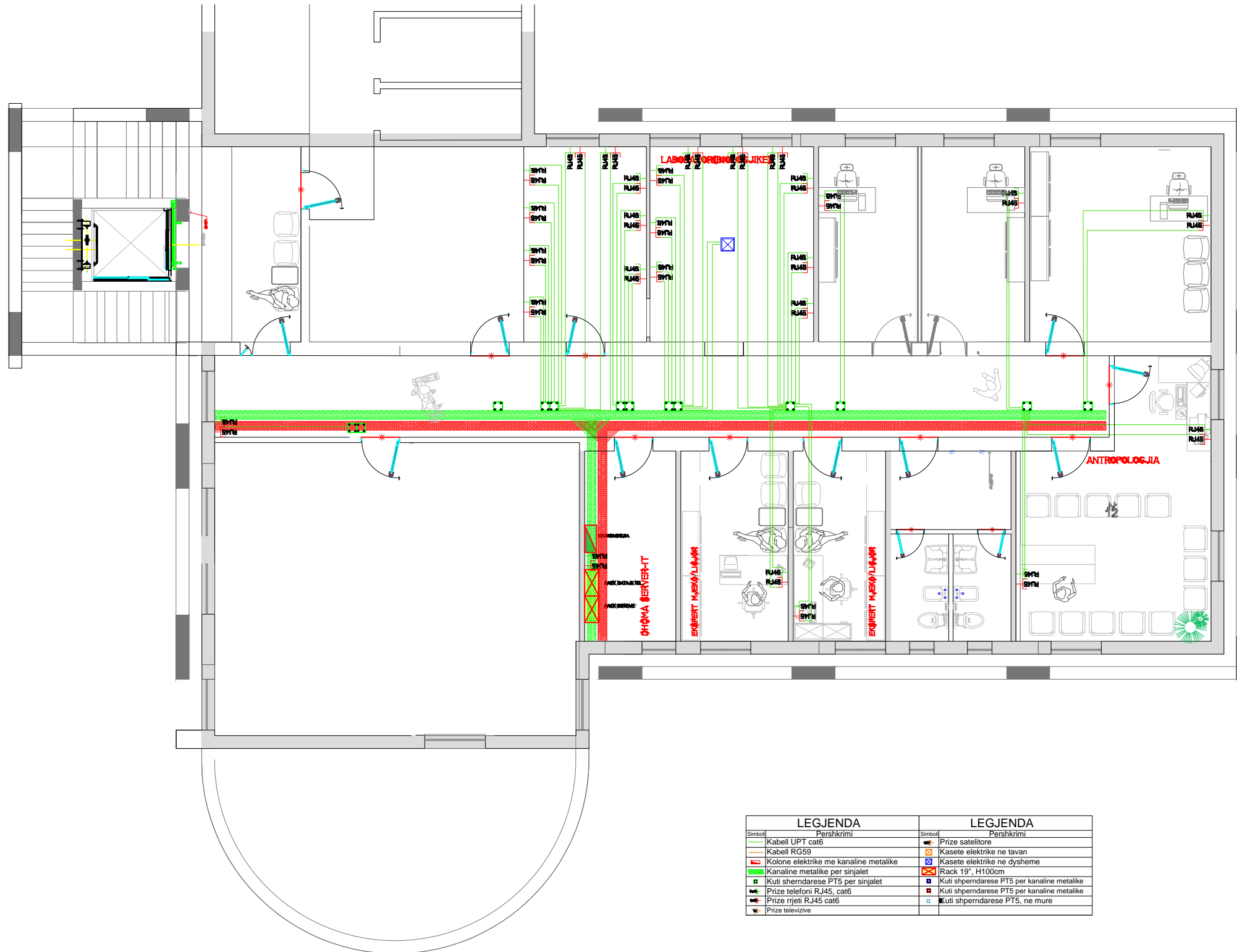

LEGJENDA		LEGJENDA	
Simbol	Pershkrimi	Simbol	Pershkrimi
	Kabell UPT cat6		Prize satelitore
	Kabell RG59		Kasete elektrike ne tavan
	Kolone elektrike me kanaline metalike		Kasete elektrike ne dysheme
	Kanaline metalike per sinjalet		Rack 19", H100cm
	Kuti shperndarese PT5 per sinjalet		Kuti shperndarese PT5 per kanaline metalike
	Prize telefoni RJ45, cat6		Kuti shperndarese PT5 per kanaline metalike
	Prize rrjeti RJ45 cat6		Kuti shperndarese PT5, ne mure
	Prize televizive		

RRJETI I DEDEKTIMIT TE ZJARRIT

Klienti: INSTITUTI I MJEKESISE LIGJORE
 Financues: INSTITUTI I MJEKESISE LIGJORE



SHTESE KATI DHE RIKONSTRUKSION TOTAL I GODINES SE INSTITUTIT TE MJEKESISE LIGJORE

Emertimi i fletes:

RRJETI I DEDEKTIMIT TE ZJARRIT

Aprovimi i klientit Fleta Nr: ARCH05

Shkalla 1:100 Format A3 size

Data: PRILL 2023

Vendodhja e objektit: TIRANE

DREJTORIA E PLANIFIKIMIT TE TERRITORIT
 BASHKIA TIRANE

Projektoi:

M.A.G Partners
 Nr.Lic. N.706213

Grupi i projektimit:

Ark. DIANA MITRUSHI
 Konstruktor: **Ing. KOSTE ÇOMORA**
 Ing.Hid/Sanit: **Ing. JOSIF MITI**
 Ngrohje/Ventilim: **Ing. DHIMITER DASHI**
 Ing. Elektrik: **Ing. TRIM ÇOMO**
 Ing. Gjeolog: **Ing JORGI STASA**

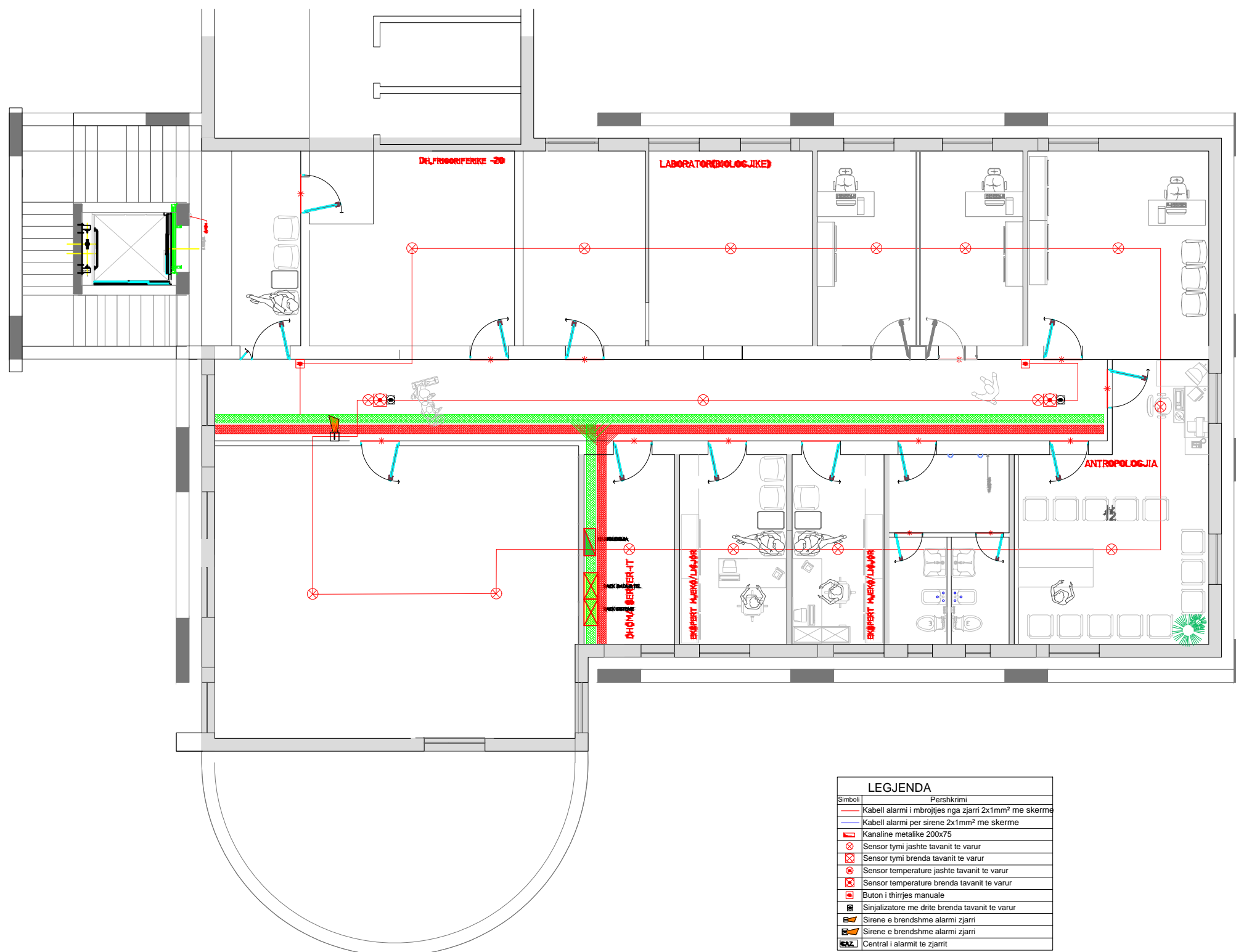

Simboli	Pershkrimi
	Kabell alarmi i mbrojtjes nga zjarri 2x1mm ² me skerme
	Kabell alarmi per sirene 2x1mm ² me skerme
	Kanaline metalike 200x75
	Sensor tymi jashte tavanit te varur
	Sensor tymi brenda tavanit te varur
	Sensor temperature jashte tavanit te varur
	Sensor temperature brenda tavanit te varur
	Buton i thirrjes manuale
	Sinjalizatore me drite brenda tavanit te varur
	Sirene e brendshme alarmi zjarri
	Sirene e brendshme alarmi zjarri
	Central i alarmit te zjarrit

RRJETI I SHPERNDARJES SE FONISE, AKSES, CCTV

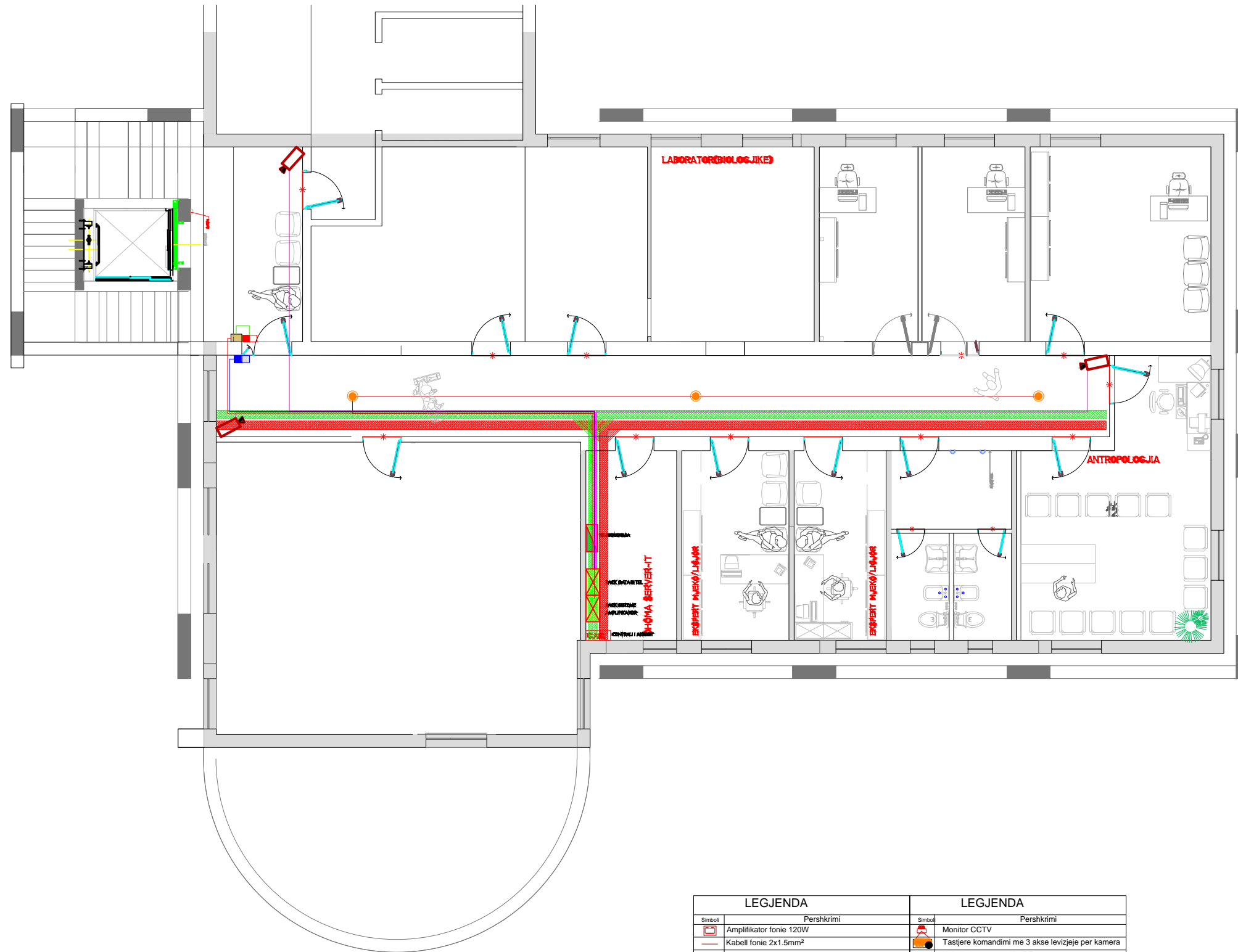

LEGJENDA		LEGJENDA	
Simbol	Pershkrimi	Simbol	Pershkrimi
	Amplifikator fonie 120W		Monitor CCTV
	Kabeli fonie 2x1.5mm ²		Tastjere komandimi me 3 akse levizjeje per kamera
	Kabeli fonie 2x2.5mm ²		Kabeli akses kontrolli UPT cat5
	Boks tavanor inkaso		Kabeli 10x0.4mm ²
	Mikrofon me komandim		Kabeli 2x1.5mm ²
	Buton komandimi		Central i akses kontrollit
	Dalje per kamera		Dalje per akses kontrollin me kit-karte
	Kabeli FPT cat6		Brave elektromagnetike
	Rigjistrues dixhital NVR		Moduli i akses kontrollit Door Modul

Klienti: INSTITUTI I MJEKESISE LIGJORE
Financues: INSTITUTI I MJEKESISE LIGJORE



SHTESE KATI DHE RIKONSTRUKSION TOTAL I GODINES SE INSTITUTIT TE MJEKESISE LIGJORE

Emertimi i fletes:

RRJETI I SHPERNDARJES SE FONISE, AKSES CCTV

Aprovimi i klientit Fleta Nr: ARCH06

Shkalla 1:100 Format A3 size

Data: PRILL 2023

Vendodhja e objektit: TIRANE

DREJTORIA E PLANIFIKIMIT TE TERRITORIT
BASHKIA TIRANE

Projektoi:

M.A.G Partners
Nr.Lic. N.706213

Grupi i projektimit:

Ark. DIANA MITRUSHI
Konstruktor: **Ing. KOSTE ÇOMORA**
Ing.Hid/Sanit: **Ing. JOSIF MITI**
Ngrohje/Ventilim: **Ing. DHIMITER DASHI**
Ing. Elektrik: **Ing. TRIM ÇOMO**
Ing. Gjeolog: **Ing JORGI STASA**

RRJETI I FURNIZIMIT TE PAJISJEVE MEKANIKE

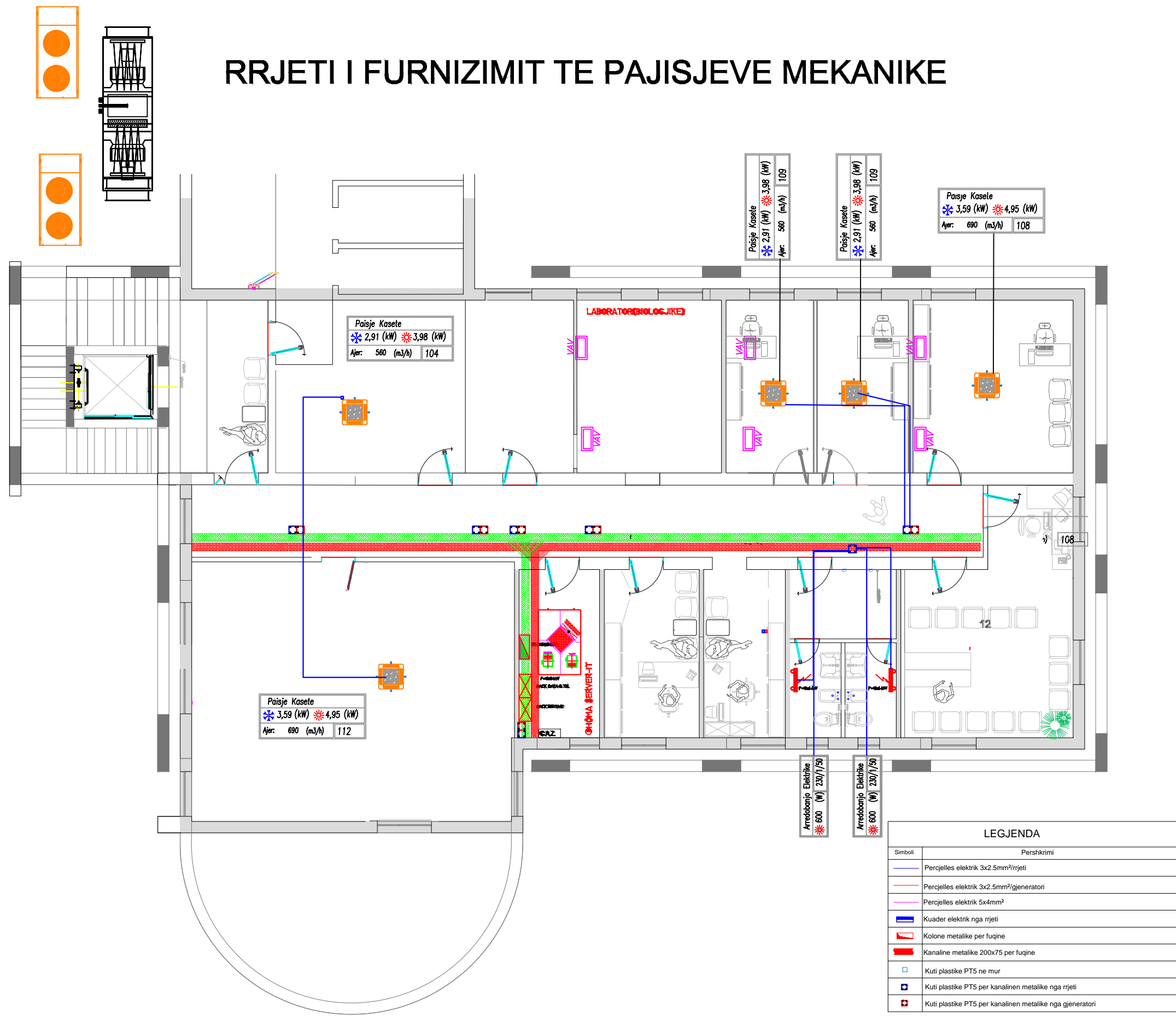

Klienti: INSTITUTI I MJEKESISE LIGJORE
 Financues: INSTITUTI I MJEKESISE LIGJORE



SHTESE KATI DHE RIKONSTRUKSION TOTAL I GODINES SE INSTITUTIT TE MJEKESISE LIGJORE

Emertimi i fletes:

RRJETI I FURNIZIMIT TE PAJISJEVE MEKANIKE

Aprovimi i klientit

Fleta Nr: ARCH07

Shkalla 1:100

Format A3 size

Data: PRILL 2023

Vendodhja e objektit:

TIRANE

DREJTORIA E PLANIFIKIMIT TE TERRITORIT
BASHKIA TIRANE

Projektoi:

M.A.G Partners
 Nr.Lic. N.706213

Grupi i projektimit:

Ark. DIANA MITRUSHI
 Konstruktor: **Ing. KOSTE ÇOMORA**
 Ing.Hid/Sanit: **Ing. JOSIF MITI**
 Ngrohje/Ventilim: **Ing. DHIMITER DASHI**
 Ing. Elektrik: **Ing. TRIM ÇOMO**
 Ing. Gjeolog: **Ing JORGJI STASA**

RRJETI I SHPERNDARJES SE FUQISE

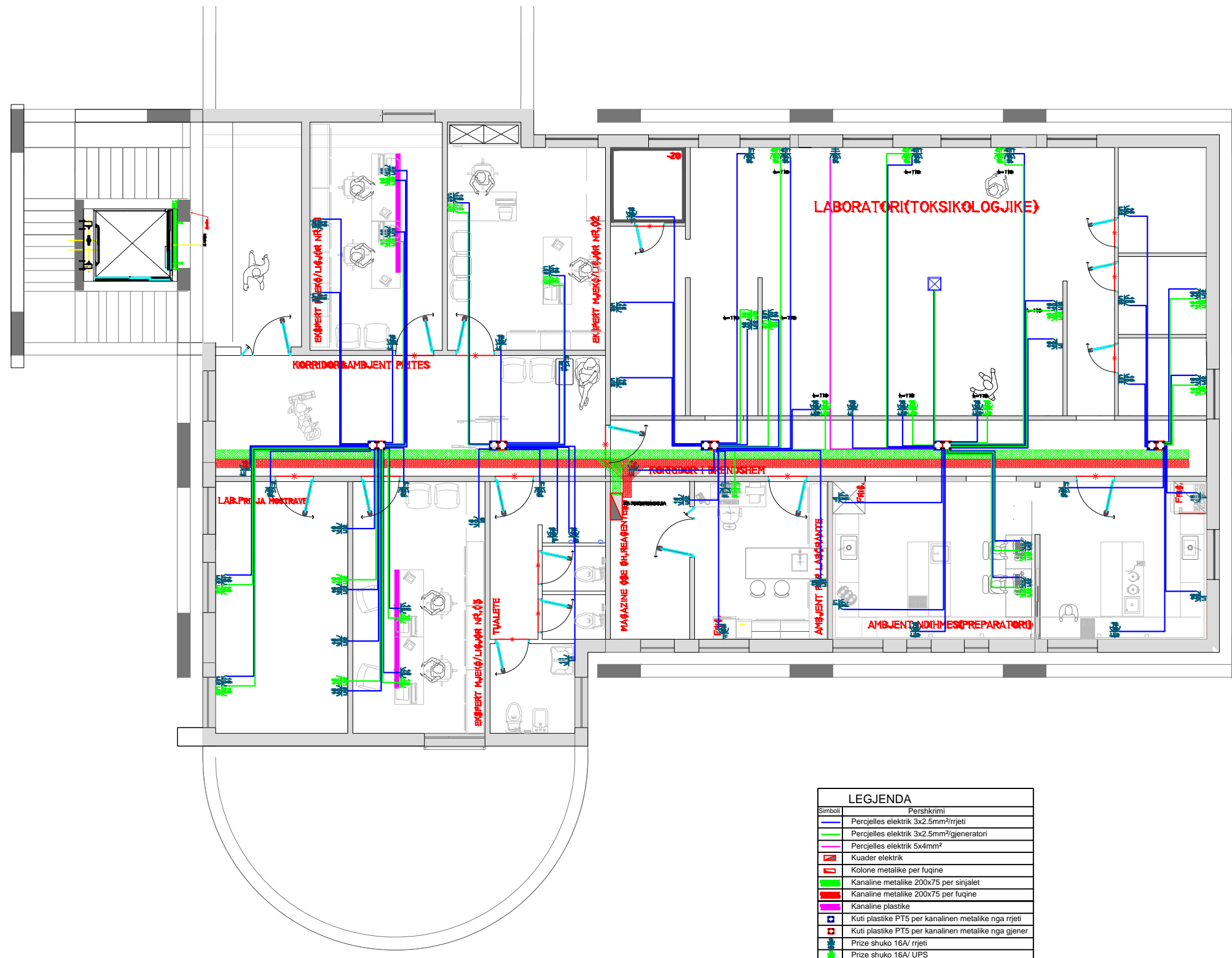

Klienti: INSTITUTI I MJEKESISE LIGJORE
 Financues: INSTITUTI I MJEKESISE LIGJORE



SHTESE KATI DHE RIKONSTRUKSION TOTAL I GODINES SE INSTITUTIT TE MJEKESISE LIGJORE

Emertimi i fletes:

RRJETI I SHPERNDARJES SE FUQISE

Aprovimi i klientit

Fleta Nr: ARCH08

Shkalla 1:100

Format A3 size

Data: PRILL 2023

Vendodhja e objektit:

TIRANE

DREJTORIA E PLANIFIKIMIT TE TERRITORIT
BASHKIA TIRANE

Projektoi:

M.A.G Partners
 Nr.Lic. N.706213

Grupi i projektimit:

Ark. DIANA MITRUSHI
 Konstruktor: **Ing. KOSTE ÇOMORA**
 Ing.Hid/Sanit: **Ing. JOSIF MITI**
 Ngrohje/Ventilim: **Ing. DHIMITER DASHI**
 Ing. Elektrik: **Ing. TRIM ÇOMO**
 Ing. Gjeolog: **Ing JORGI STASA**

RRJETI I SHPERNDARJES SE NDRICIMIT, NDRICIMI EMERGJENT

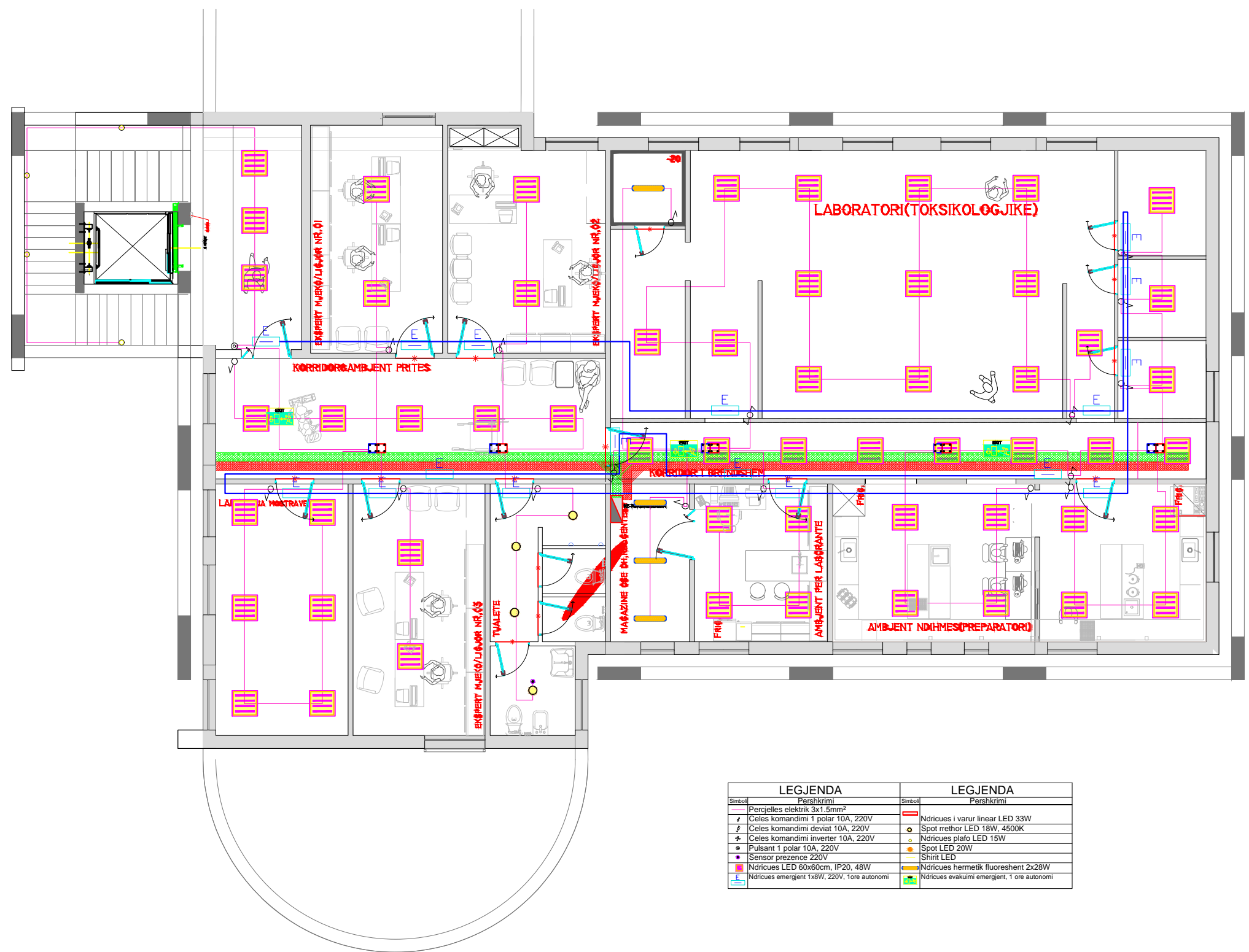

LEGJENDA		LEGJENDA	
Simboli	Pershkrimi	Simboli	Pershkrimi
—	Percjelles elektrik 3x1.5mm ²	—	Ndricues i varur linear LED 33W
⚡	Celes komandimi 1 polar 10A, 220V	●	Spot mehor LED 18W, 4500K
⚡	Celes komandimi deviat 10A, 220V	●	Ndricues plato LED 15W
⚡	Celes komandimi inverter 10A, 220V	●	Spot LED 20W
⚡	Pulsant 1 polar 10A, 220V	●	Shirit LED
●	Sensor prezence 220V	—	Ndricues hermetik fluoreshent 2x28W
■	Ndricues LED 60x60cm, IP20, 48W	—	Ndricues evakuimi emergjent, 1 ore autonomi
■	Ndricues emergjent 1x8W, 220V, 1 ore autonomi		

Klienti: INSTITUTI I MJEKESISE LIGJORE
 Financues: INSTITUTI I MJEKESISE LIGJORE



SHTESE KATI DHE RIKONSTRUKSION TOTAL I GODINES SE INSTITUTIT TE MJEKESISE LIGJORE

Emertimi i fletes:
RRJETI I SHPERNDARJES SE NDRICIMIT, NDRICIMI EMERGJENT

Aprovimi i klientit Fleta Nr: ARCH09
 Shkalla 1:100 Format A3 size

Data: PRILL 2023
 Vendodhja e objektit: **TIRANE**
 DREJTORIA E PLANIFIKIMIT TE TERRITORIT
BASHKIA TIRANE

Projekttoi:
M.A.G Partners
 Nr.Lic. N.706213

Grupi i projektimit:
 Ark. **DIANA MITRUSHI**
 Konstruktor: Ing. **KOSTE ÇOMORA**
 Ing.Hid/Sanit: Ing. **JOSIF MITI**
 Ngrohje/Ventilim: Ing. **DHIMITER DASHI**
 Ing. Elektrik: Ing. **TRIM ÇOMO**
 Ing. Gjeolog: Ing. **JORGJI STASA**

RRJETI I SHPERNDARJES SE SINJALEVE

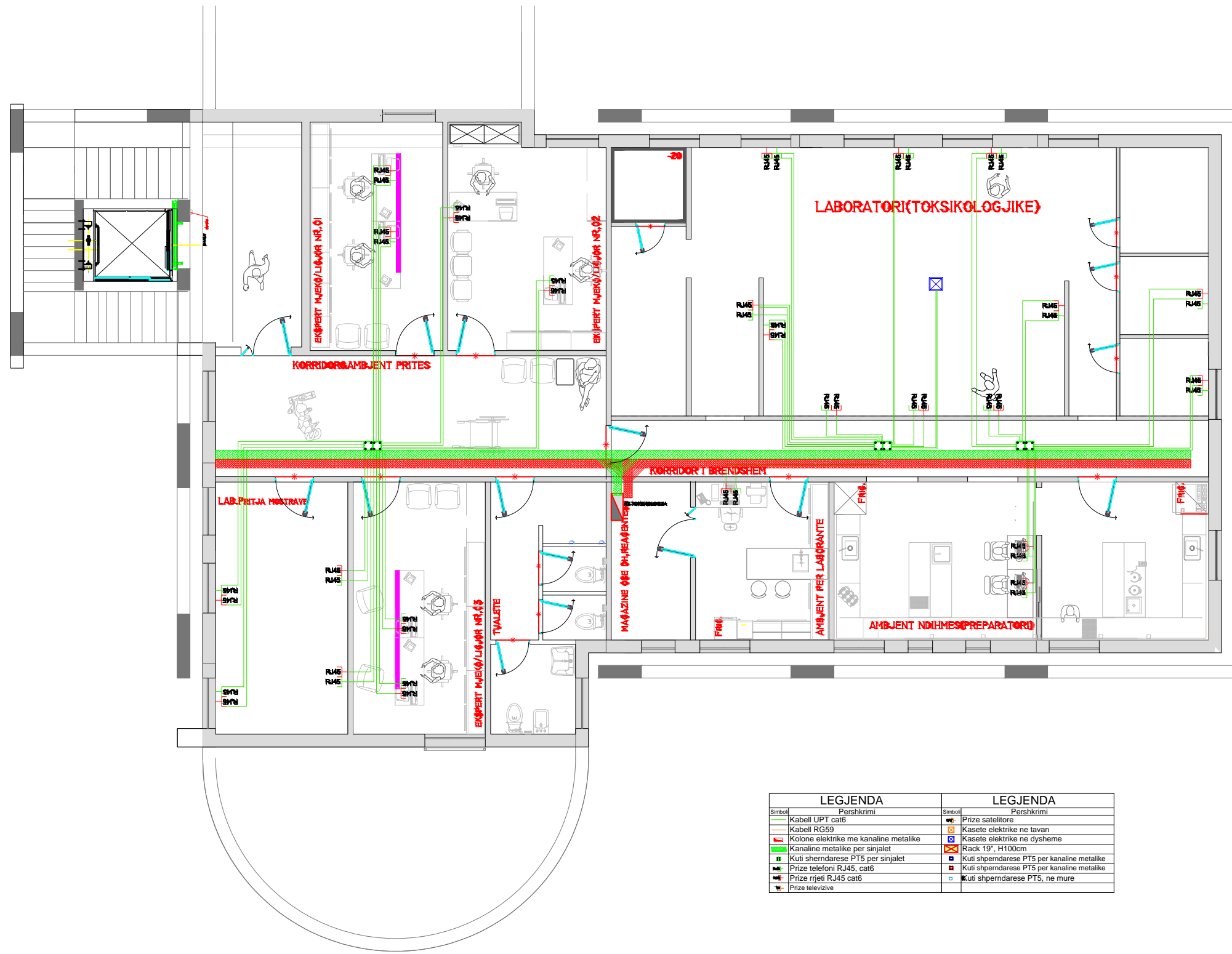

LEGJENDA		LEGJENDA	
Simboli	Pershkrimi	Simboli	Pershkrimi
	Kabell UPT cat6		Prize satelitore
	Kabell RG59		Kasete elektrike ne tavan
	Kolone elektrike me kanaline metalike		Kasete elektrike ne dysheme
	Kanaline metalike per sinjalet		Rack 19", H100cm
	Kuti shperndarese PTS per sinjalet		Kuti shperndarese PTS per kanaline metalike
	Prize telefoni RJ45, cat6		Kuti shperndarese PTS per kanaline metalike
	Prize rrjeti RJ45 cat6		Kuti shperndarese PTS, ne mure
	Prize televizive		

Klienti: INSTITUTI I MJEKESISE LIGJORE
 Financues: INSTITUTI I MJEKESISE LIGJORE



SHTESE KATI DHE RIKONSTRUKSION TOTAL I GODINES SE INSTITUTIT TE MJEKESISE LIGJORE

Emertimi i fletes:
RRJETI I SHPERNDARJES SE SINJALEVE
 Aprovimi i klientit Fleta Nr: ARCH10
 Shkalla 1:100 Format A3 size

Data: PRILL 2023
 Vendodhja e objektit: **TIRANE**
 DREJTORIA E PLANIFIKIMIT TE TERRITORIT
BASHKIA TIRANE

Projektoi:
M.A.G Partners
 Nr.Lic. N.706213
 Grupi i projektimit:
Ark. DIANA MITRUSHI
 Konstruktor: **Ing. KOSTE ÇOMORA**
 Ing.Hid/Sanit: **Ing. JOSIF MITI**
 Ngrohje/Ventilim: **Ing. DHIMITER DASHI**
 Ing. Elektrik: **Ing. TRIM ÇOMO**
 Ing. Gjeolog: **Ing JORGJI STASA**

RRJETI I DEDEKTIMIT TE ZJARRIT

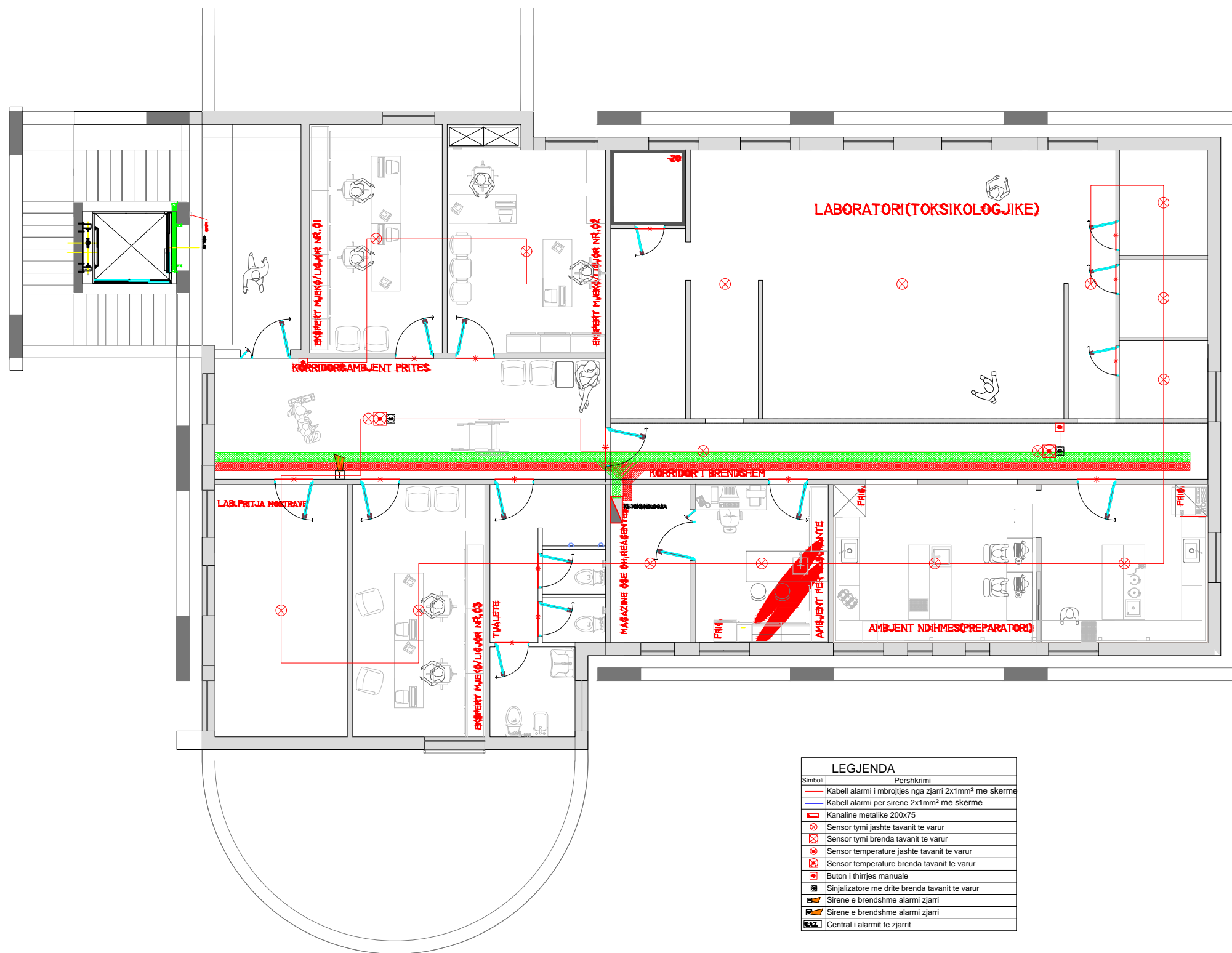

Simboli	Pershkrimi
	Kabell alarmi i mbrojtjes nga zjari 2x1mm ² me skeme
	Kabell alarmi per sirene 2x1mm ² me skeme
	Kanaline metalike 200x75
	Sensor tymi jashte tavanit te varur
	Sensor tymi brenda tavanit te varur
	Sensor temperature jashte tavanit te varur
	Sensor temperature brenda tavanit te varur
	Buton i thirrjes manuale
	Sinjalizatore me drite brenda tavanit te varur
	Sirene e brendshme alarmi zjarri
	Sirene e brendshme alarmi zjarri
	Central i alarmit te zjarrit

Klienti: INSTITUTI I MJEKESISE LIGJORE
 Financues: INSTITUTI I MJEKESISE LIGJORE



SHTESE KATI DHE RIKONSTRUKSION TOTAL I GODINES SE INSTITUTIT TE MJEKESISE LIGJORE

Emertimi i fletes:

RRJETI I DEDEKTIMIT TE ZJARRIT

Aprovimi i klientit

Fleta Nr: ARCH11

Shkalla 1:100

Format A3 size

Data: PRILL 2023

Vendodhja e objektit:

TIRANE

DREJTORIA E PLANIFIKIMIT TE TERRITORIT
BASHKIA TIRANE

Projekttoi:

M.A.G Partners
 Nr.Lic. N.706213

Grupi i projektimit:

Ark. DIANA MITRUSHI
 Konstruktor: **Ing. KOSTE ÇOMORA**
 Ing.Hid/Sanit: **Ing. JOSIF MITI**
 Ngrohje/Ventilim: **Ing. DHIMITER DASHI**
 Ing. Elektrik: **Ing. TRIM ÇOMO**
 Ing. Gjeolog: **Ing JORGI STASA**

RRJETI I SHPERNDARJES SE FONISE, AKSES, CCTV

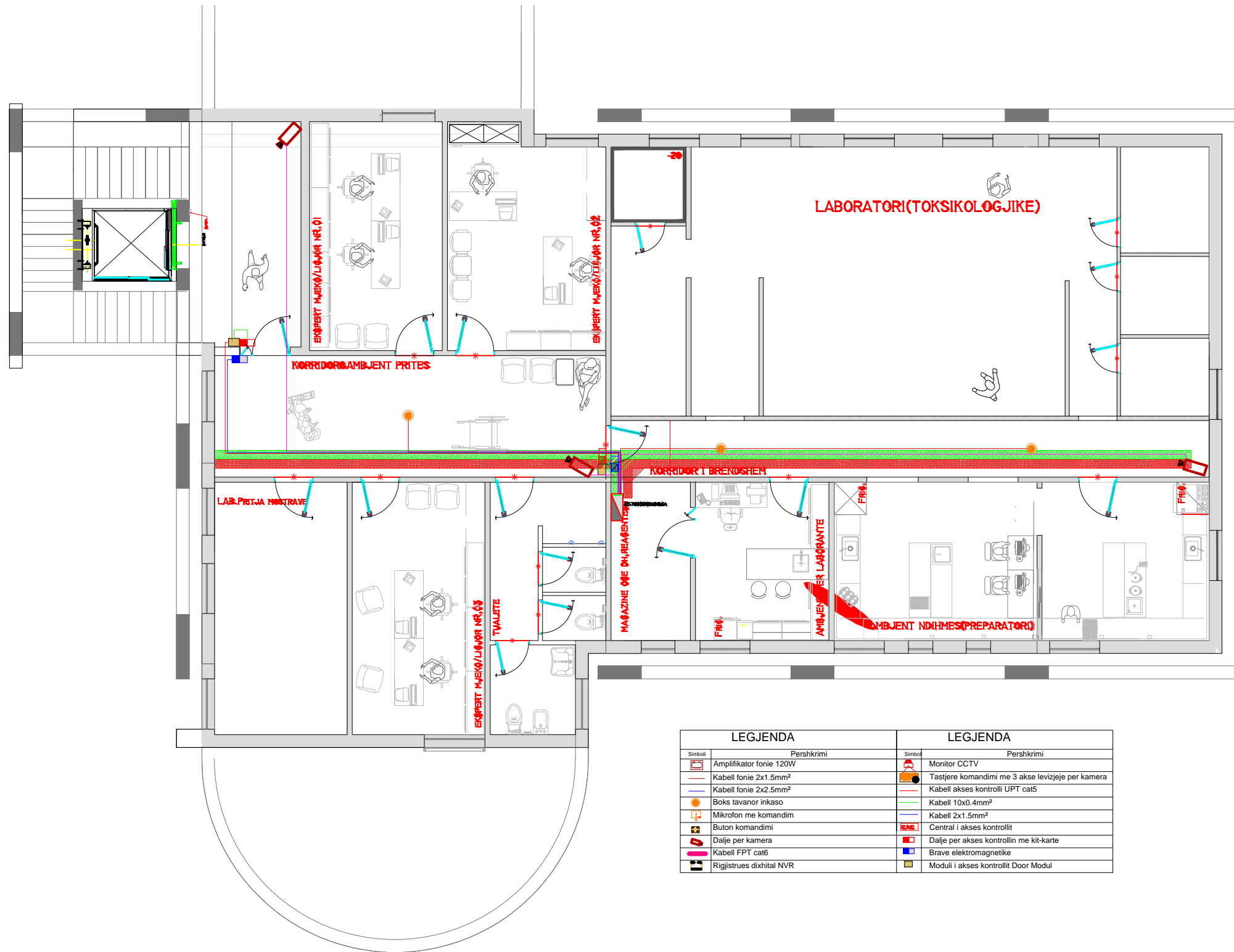

LEGJENDA		LEGJENDA	
Simboli	Pershkrimi	Simboli	Pershkrimi
	Amplifikator fonie 120W		Monitor CCTV
	Kabell fonie 2x1.5mm ²		Tastjere komandimi me 3 akse levizjeje per kamera
	Kabell fonie 2x2.5mm ²		Kabell akses kontrolli UPT cat5
	Boks tavanor inkaso		Kabell 10x0.4mm ²
	Mikrofon me komandim		Kabell 2x1.5mm ²
	Buton komandimi		Central i akses kontrollit
	Dalje per kamera		Dalje per akses kontrollin me kit-karte
	Kabell FPT cat6		Brave elektromagnetike
	Rigjistrues dixhital NVR		Moduli i akses kontrollit Door Modul

Klienti: INSTITUTI I MJEKESISE LIGJORE
Financues: INSTITUTI I MJEKESISE LIGJORE



SHTESE KATI DHE RIKONSTRUKSION TOTAL I GODINES SE INSTITUTIT TE MJEKESISE LIGJORE

Emertimi i fletes:

RRJETI I SHPERNDARJES SE FONISE, AKSES CCTV

Aprovimi i klientit Fleta Nr: ARCH12

Shkalla 1:100 Format A3 size

Data: PRILL 2023

Vendodhja e objektit: TIRANE

DREJTORIA E PLANIFIKIMIT TE TERRITORIT
BASHKIA TIRANE

Projektoi:

M.A.G Partners
Nr.Lic. N.706213

Grupi i projektimit:

Ark. DIANA MITRUSHI
Konstruktor: **Ing. KOSTE ÇOMORA**
Ing.Hid/Sanit: **Ing. JOSIF MITI**
Ngrohje/Ventilim: **Ing. DHIMITER DASHI**
Ing. Elektrik: **Ing. TRIM ÇOMO**
Ing. Gjeolog: **Ing JORGI STASA**

RRJETI I FURNIZIMIT TE PAJSJEVE MEKANIKE

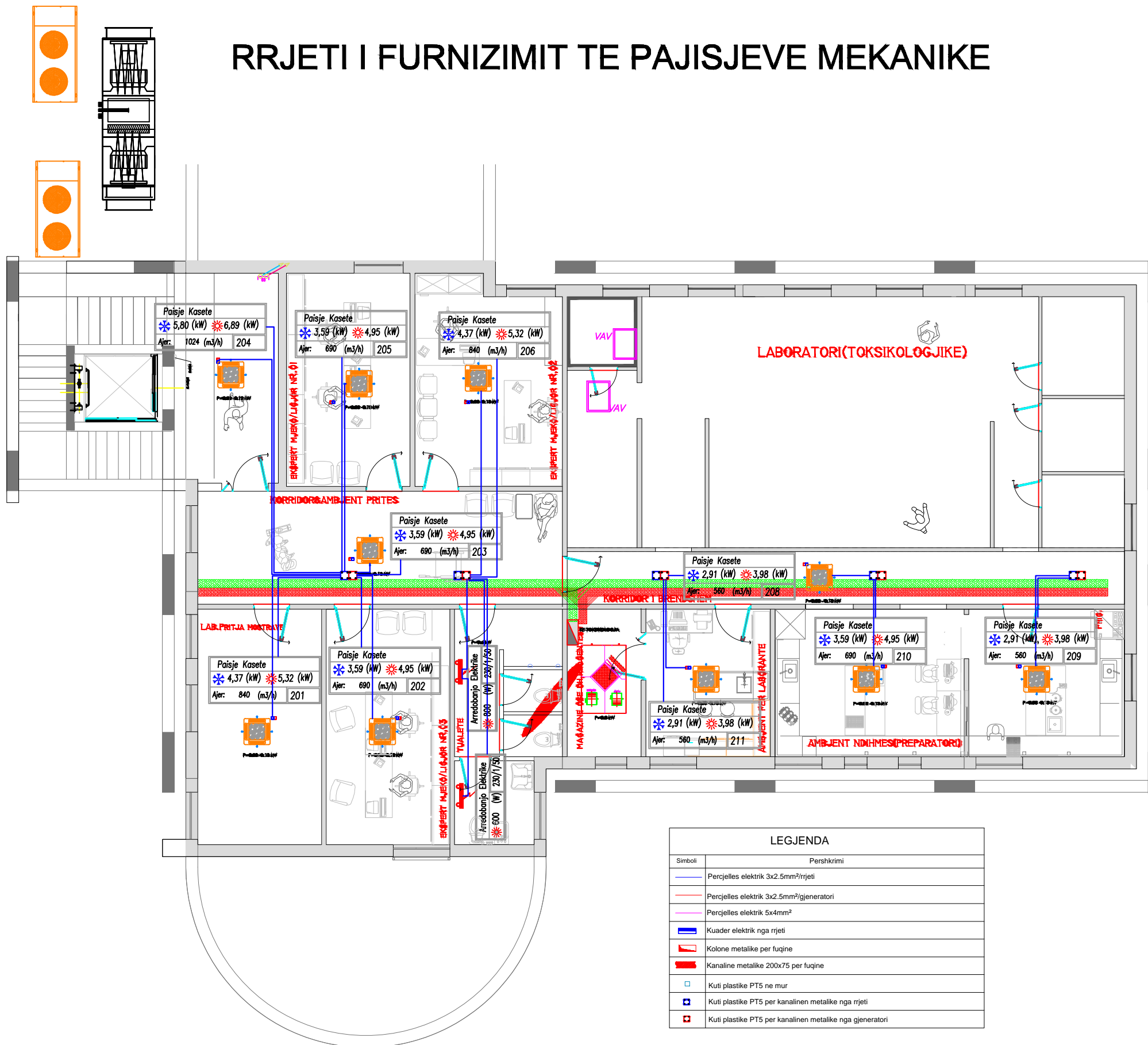

Klienti: INSTITUTI I MJEKESISE LIGJORE
 Financues: INSTITUTI I MJEKESISE LIGJORE



SHTESE KATI DHE RIKONSTRUKSION TOTAL I GODINES SE INSTITUTIT TE MJEKESISE LIGJORE

Emertimi i fletes:

RRJETI I FURNIZIMIT TE PAJSJEVE MEKANIKE

Aprovimi i klientit

Fleta Nr: ARCH13

Shkalla 1:100

Format A3 size

Data: PRILL 2023

Vendodhja e objektit:

TIRANE

DREJTORIA E PLANIFIKIMIT TE TERRITORIT
BASHKIA TIRANE

Projektoi:

M.A.G Partners
 Nr.Lic. N.706213

Grupi i projektimit:

Ark. DIANA MITRUSHI
 Konstruktore: **Ing. KOSTE ÇOMORA**
 Ing.Hid/Sanit: **Ing. JOSIF MITI**
 Ngrohje/Ventilim: **Ing. DHIMITER DASHI**
 Ing. Elektrik: **Ing. TRIM ÇOMO**
 Ing. Gjeolog: **Ing JORGI STASA**