

SHËNIME :

Projekti është punuar mbi planimetri të vëna në dispozicion të projektuesit nga investitori dhe nga materiallet e arkivës.

Përpara çdo punimi të verifikohen përmasat në vend.

Për detaje të strukturës referohuni në projektin konstruktiv.

Stafi teknik ose supervisor i punimeve, të konsultohet me arkitektin për vendosjen e të gjitha rëndësive, si edhe:

- Zgjedhja e pllakave, lloji dhe ngjyrave të dyshëmës si dhe ngjyrave sanitare
- Zgjedhja e llojit dhe ngjyrave të dyshëmës brenda dhe jashtë objektit
- Percaktimi i llojit dhe ngjyrave të durimit
- Percaktimi i llojit dhe ngjyrave të parapetit të silazëve
- Percaktimi i ngjyrës së murit dhe materialeve brenda dhe jashtë objektit
- Për çdo paturë më të vogël se 8 cm, dërra apo dritarja të mbështetë në elementet konstruktive si: mur tulle / betoni, kolona.
- Kompozimi, zgjedhja e bordinave dhe gabimet në plogjthesë
- Percaktimi i llojit të ndriçuesve të jashtëm
- Percaktimi i shtrësive të jashtme (materiale, ngjyra, design)

Për çdo pagëtesë ose mospërfundim dimensionimi apo pozicionimi të materialeve, të vihet në dijeni arkitekti përpara kryerjes së punimeve dhe të vendoset në bashkëpunim me arkitektin.

LEGJENDA:

MURE QE PRISHEN

MURE QE SHTOHEN

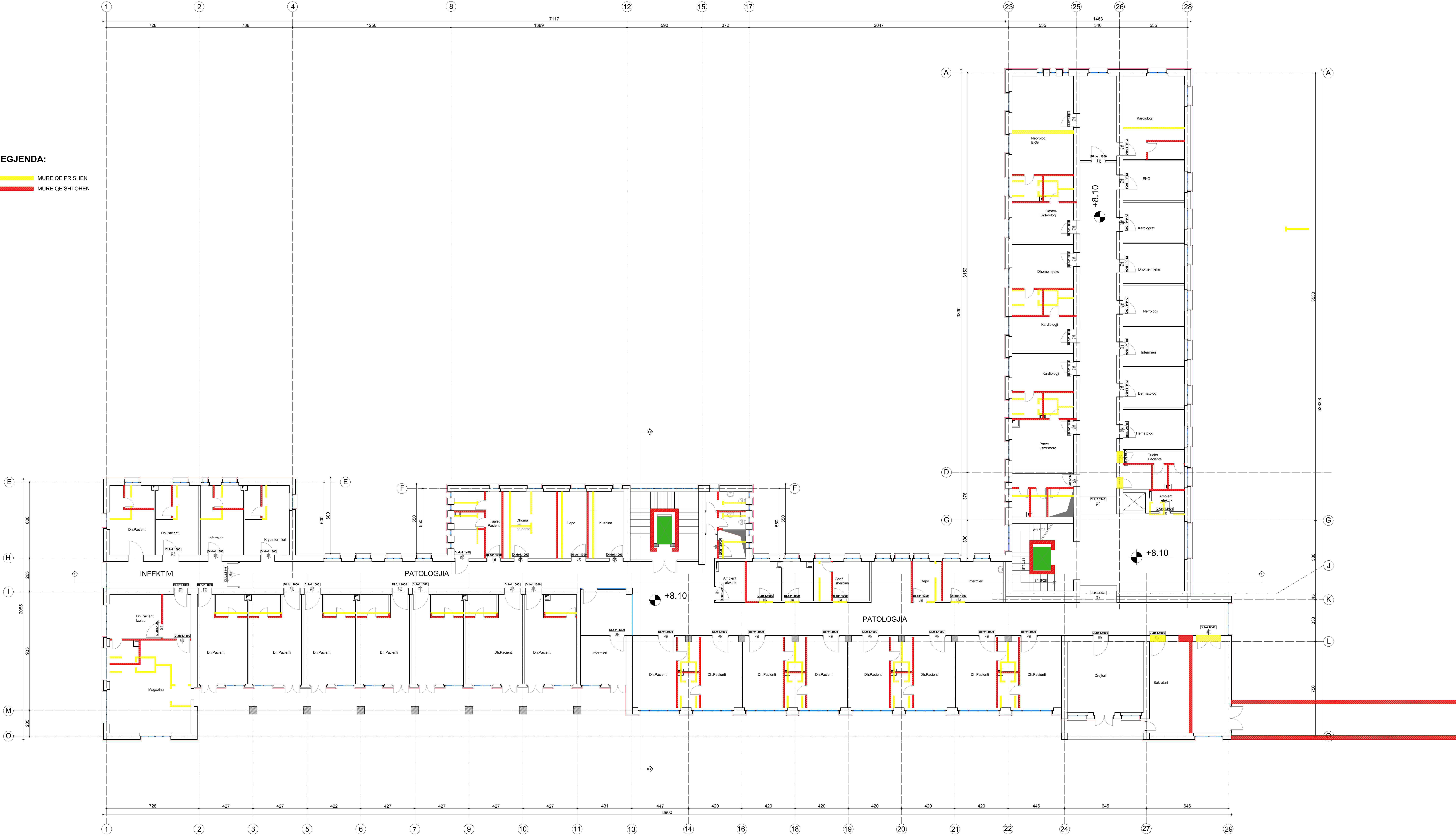

TITULLI I PROJEKTTIT LOTI 1: "HARTIM I PROJEKT PREVENTIVAVE TË ZBATIMIT PËR DISA SPITALE RAJONALE DHE BASHKIAKE" SPITALI RAJONAL GJIROKASTËR KLIENTI  MINISTRIA E SHËNDETËSSË DHE E MBROJTJES SOCIALE																																
GRUPI I PROJEKTTIMIT <div style="display: flex; justify-content: space-between;"> <div style="width: 30%;">  ATELIER 4 <small>ARCHITECTURE & CONSULTING STUDIO</small> <small>RR. "KESHKESH" NR. 10, TIRANË, REPUBLIKË E SHqipërisë</small> <small>TEL: +355 42 200 000</small> <small>WWW.ATELIER4.COM</small> </div> <div style="width: 30%;">  ARCHIMED S.P.S. <small>CONSULTING & ENGINEERING STUDIO</small> <small>RR. "KESHKESH" NR. 10, TIRANË, REPUBLIKË E SHqipërisë</small> <small>TEL: +355 42 200 000</small> <small>WWW.ARCHIMED.COM</small> </div> <div style="width: 30%;">  KEJSI-05 <small>CONSULTING & ENGINEERING STUDIO</small> <small>RR. "KESHKESH" NR. 10, TIRANË, REPUBLIKË E SHqipërisë</small> <small>TEL: +355 42 200 000</small> <small>WWW.KEJSI05.COM</small> </div> </div>																																
KODI I VIZATIMIT SRB . D . A . +2 . 0 <small>KODI FAZA DISPLANJA KATI RISHIKIM</small>	NR. I VIZATIMIT A - 20																															
EMËRTIMI I VIZATIMIT RIKONSTRUKSIONI I GODINËS KRYESORE TË SPITALIT Plani i prishjeve dhe ndërhyrjeve, Kati +2 kuota +08.10 m																																
SHKALLA 1:100	DATA SHKURTIT 2019																															
PËRSHIKIMI I FAZËS PROJEKT ZBATIM																																
<table border="1"> <thead> <tr> <th>RISHIKIM</th> <th>DATA</th> <th>FAZA E PROJEKTTIT</th> <th>RISHIKIM</th> <th>DATA</th> <th>FAZA E PROJEKTTIT</th> </tr> </thead> <tbody> <tr><td> </td><td> </td><td> </td><td> </td><td> </td><td> </td></tr> <tr><td> </td><td> </td><td> </td><td> </td><td> </td><td> </td></tr> <tr><td> </td><td> </td><td> </td><td> </td><td> </td><td> </td></tr> <tr><td> </td><td> </td><td> </td><td> </td><td> </td><td> </td></tr> </tbody> </table>	RISHIKIM	DATA	FAZA E PROJEKTTIT	RISHIKIM	DATA	FAZA E PROJEKTTIT																										
RISHIKIM	DATA	FAZA E PROJEKTTIT	RISHIKIM	DATA	FAZA E PROJEKTTIT																											

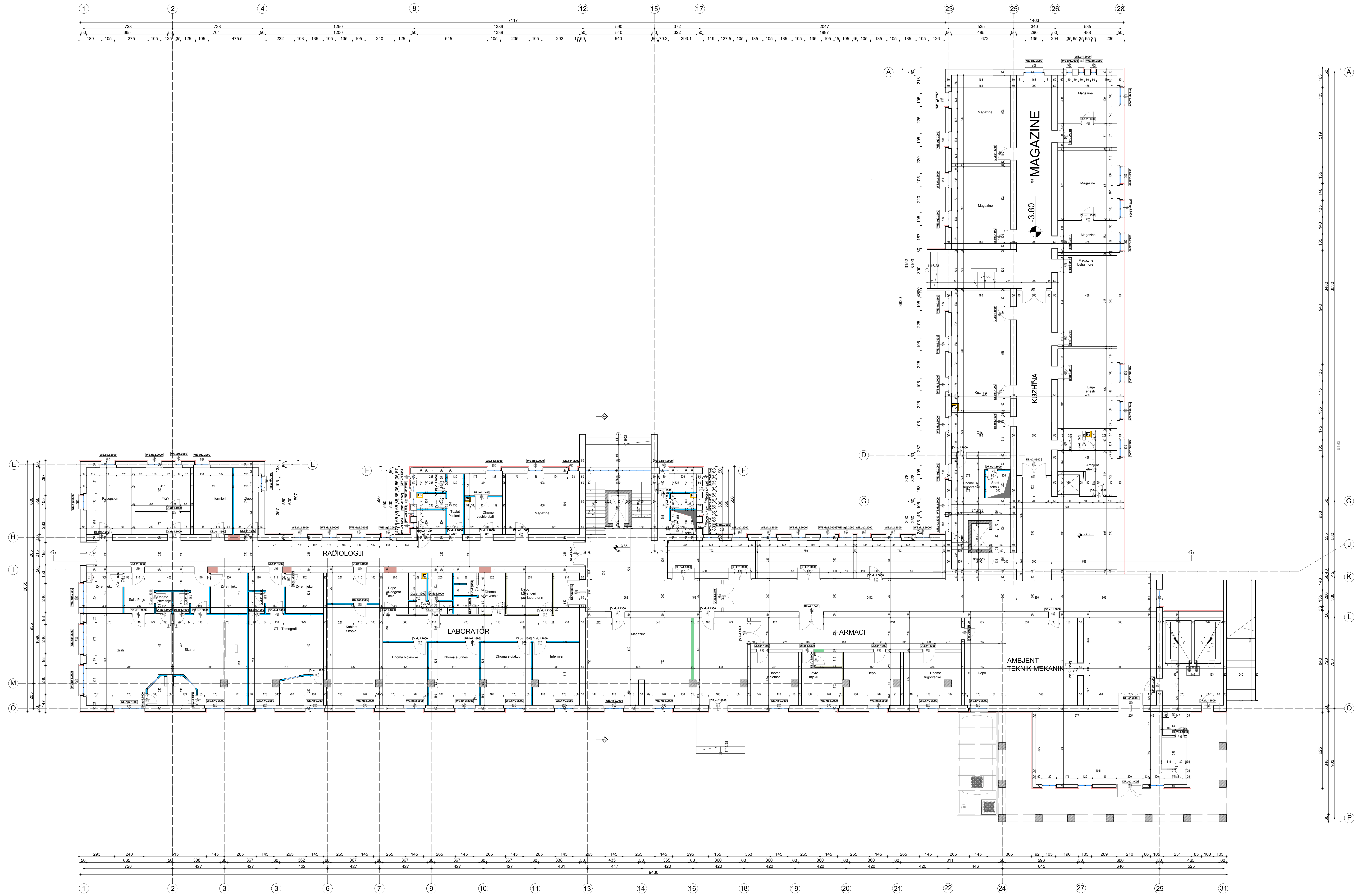

SHËNIME :

Projekti është punuar mbi planimetri të vëna në dispozicion të projektuesit nga investitori dhe nga materiale të arkivës.

Përpara çdo punimi të verifikohen përmasat në vend.

Për detaje të strukturës referohuni në projektin konstruktiv.

Stafi teknik ose supervisor i punimeve, të konsultohet me arkitektin për vendosjen e të gjitha rëndësive, si edhe:

- Zgjedhja e pllakave, lloji dhe ngjyrave të dyshemesë si dhe ngjyrave sanitare
- Zgjedhja e llojit dhe ngjyrave të dyerve brenda dhe jashtë objektivit
- Percaktimi i llojit dhe ngjyrave të shtyllave
- Percaktimi i llojit dhe ngjyrave të parapetëve të shtyllave
- Percaktimi i ngjyrës së murit dhe materialeve brenda dhe jashtë objektivit
- Për çdo paturë me të vogël se 5 cm. dërra apo orizaja të mbështetë në elemente konstruktive si: mur tulle / betoni, kolona.
- Kompozimi, zgjedhja e bordurave dhe gabaritetit në plogjthesë
- Percaktimi i llojit të ndriçesive të jashtme
- Percaktimi i shtresave të jashtme (materiale, ngjyra, design)

Për çdo pagëzim ose mospërzgjime dimensionimi apo pozicionimi të materialeve, të vihet në dijeni arkitekti përpara kryerjes së punimeve dhe të vendoset në bashkëpunim me arkitektin.

<p>TITULLI I PROJEKTTIT</p> <p>LOTI 1: "HARTIM I PROJEKT PREVENTIVAVE TË ZBATIMIT PËR DISA SPITALE RAJONALE DHE BASHKIAKE"</p> <p>SPITALI RAJONAL GJROKASTËR</p> <p>KLIENTI</p> <p>MINISTRIA E SHËNDETËSISË DHE E MBROJTJES SOCIALE</p> <p>GRUPI I PROJEKTTIMIT</p> <p>ATELIER 4 ARCHITECTURE & CONSULTING STUDIO</p> <p>ARCHIMED S.P.S CONSULTING & ENGINEERING STUDIO</p> <p>KEJSI-05 CONSULTING & ENGINEERING STUDIO</p>																									
<p>KODI I VIZATIMIT</p> <p>SRB . D . A . 0 . 0</p> <p>KODI FAZA DISPLINA KATI RISHIKIM</p> <p>NR I VIZATIMIT</p> <p>A - 21</p>																									
<p>EMËRTIMI I VIZATIMIT</p> <p>RIKONSTRUKSIONI I GODINËS KRYESORE TË SPITALIT</p> <p>Plan dimensionimi kat - 1, kuota -3.85m</p> <p>SHKALLA 1:100 DATA SHKURT 2019</p> <p>PËRSHIKIMI I FAZËS</p> <p>PROJEKT ZBATIM</p> <table border="1"> <thead> <tr> <th>RISHIKIM</th> <th>DATA</th> <th>FAZA E PROJEKTTIT</th> <th>RISHIKIM</th> <th>DATA</th> <th>FAZA E PROJEKTTIT</th> </tr> </thead> <tbody> <tr> <td> </td> <td> </td> <td> </td> <td> </td> <td> </td> <td> </td> </tr> <tr> <td> </td> <td> </td> <td> </td> <td> </td> <td> </td> <td> </td> </tr> <tr> <td> </td> <td> </td> <td> </td> <td> </td> <td> </td> <td> </td> </tr> </tbody> </table>		RISHIKIM	DATA	FAZA E PROJEKTTIT	RISHIKIM	DATA	FAZA E PROJEKTTIT																		
RISHIKIM	DATA	FAZA E PROJEKTTIT	RISHIKIM	DATA	FAZA E PROJEKTTIT																				

SHËNIME :

Projekti është punuar mbi planimetri të vëna në dispozicion të projektuesit nga investitori dhe nga materiallet e arkivës.

Përpara çdo punimi të verifikohen përmasat në vend.

Për detaje të strukturës referohuni në projektin konstruktiv.

Stafi teknik ose supervisor i punimeve, të konsultohet me arkitektin për vendosjen e të gjitha rëndësive, si edhe:

- Zgjedhja e pllakave, lloji dhe ngjyrave të dyshëmës si dhe ngjyrave sanitare
- Zgjedhja e llojit dhe ngjyrave të dyshëmës brenda dhe jashtë objektit
- Percaktimi i llojit dhe ngjyrave të durimit
- Percaktimi i llojit dhe ngjyrave të parapetit të silazitave
- Percaktimi i ngjyrës së murit dhe materialeve brenda dhe jashtë objektit
- Për çdo paturë me të vogël se 8 cm, dërra apo dritarja të mbështetë në elementet konstruktive si: mur tulle / betoni, kolona.
- Kompozimi, zgjedhja e bordurave dhe gabelimit në plogthesa
- Percaktimi i llojit të ndriçesve të jashtëm
- Percaktimi i shtrësive të jashtëm (materiale, ngjyra, design)

Për çdo pagëtim ose mospërfundim dimensionimi apo pozicionimi të materialeve, të vihet në dijeni arkitekti përpara kryerjes së punimeve dhe të vendoset në bashkëpunim me arkitektin.



ZONIMI FUNKSIONAL

 LËVIZJA VERTIKALE	 DEPO/MAGAZINA
 LËVIZJA HORIZONTALE	 AMBIENT TEKNIK
 ASHENSOR PER PACIENTE	 TUALETE
 ZYRA / DHOMA MJEKESH	 KUZHINA

TITULLI I PROJEKTI
LOTI 1: "HARTIM I PROJEKT PREVENTIVAVE TË ZBATIMIT PËR DISA SPITALE RAJONALE DHE BASHKIAKE"
SPITALI RAJONAL GJUROKASTER

KLIENTI
 MINISTRIA E SHËNDETËSSË DHE E MBROJTJES SOCIALE

GRUPI I PROJEKTIMIT

<p>ATELIER 4 ARCHITECTURE & CONSULTING STUDIO</p> <p>Mr. "Arben" Arbeni, Nr. 1, Str. "11 Nëntori" 10010 TIRANË, REPUBLIKË E SHqipërisë Tel: 00355 42 22 22 22 Email: atelier4@at4.com Web: www.atelier4.com</p>	<p>ARCHIMED S.P.S CONSULTING & ENGINEERING STUDIO</p> <p>Mr. "Arben" Arbeni, Nr. 1, Str. "11 Nëntori" 10010 TIRANË, REPUBLIKË E SHqipërisë Tel: 00355 42 22 22 22 Email: archimed@archimed.com Web: www.archimed.com</p>	<p>KEJSI-05 CONSULTING & ENGINEERING STUDIO</p> <p>Mr. "Arben" Arbeni, Nr. 1, Str. "11 Nëntori" 10010 TIRANË, REPUBLIKË E SHqipërisë Tel: 00355 42 22 22 22 Email: kejsi05@kejsi05.com Web: www.kejsi05.com</p>
---	--	---

KODI I VIZATIMIT
 SRB . D . A . - 1 . 0

NR I VIZATIMIT
 A - 22

EMËRTIMI I VIZATIMIT
 RIKONSTRUKSIONI I GODINËS KRYESORE TË SPITALIT
 Plan mobilimi dhe zonimi funksional kati -1, kuota -3.85m

SHKALLA
 1:100

DATA
 SHKURTË 2019

PËRSHIKIMI I FAZËS					
PROJEKT ZBATIM					
RISHIKIM	DATA	FAZA E PROJEKTI	RISHIKIM	DATA	FAZA E PROJEKTI

SHËNIME :

Projekti është punuar mbi planimetri të vëna në dispozicion të projektuesit nga investitori dhe nga materiallet e arkivës.

Përpara çdo punimi të verifikohen përmasat në vend.

Për detaje të strukturës referohuni në projektin konstruktiv.

Stafi teknik ose supervisor i punimeve, të konsultohet me arkitektin për vendosjen e të gjitha rëndësive, si edhe:

- Zgjedhja e pllakave, lloji dhe ngjyrave të dyshemesë si dhe ngjyrave sanitare
- Zgjedhja e llojit dhe ngjyrave të dyerve brenda dhe jashtë objektiv
- Percaktimi i llojit dhe ngjyrave të shtyllave
- Percaktimi i llojit dhe ngjyrave të parapetëve të shtyllave
- Percaktimi i ngjyrës së murave dhe materialeve brenda dhe jashtë objektiv
- Për çdo paturë me të vogël se 8 cm, dera apo dritarja të mbështetësit në elementet konstruktive si: mur tulle / betoni, kolona.
- Kompozimi, zgjedhja e bordurave dhe gabelimit në plogjthesë
- Percaktimi i llojit të ndriçuesve të jashtëm
- Percaktimi i shtrësive të jashtme (materiale, ngjyra, design)

Për çdo pagëzimi ose mospërfundim dimensionimi apo pozicionimi të materialeve, të vihet në dijeni arkitekti përpara kryerjes së punimeve dhe të vendoset në bashkëpunim me arkitektin.



ZONIMI FUNKSIONAL

 LEVIZIA VERTIKALE	 DHOMË PACIENTI
 LEVIZIA HORIZONTALE	 ZYRA
 ASHENSOR PER PACIENTE	 AMBIENT TEKNIK
 DEPO-MAGAZINA	 TUALET
 URGJENCA	 BAR-KAFE

TITULLI I PROJEKTTI
LOTI 1: "HARTIM I PROJEKT PREVENTIVAVE TË ZBATIMIT PËR DISA SPITALE RAJONALE DHE BASHKIAKE"
 SPITALI RAJONAL GJROKASTËR

KLIENTI
 MINISTRIA E SHËNDETËSSË DHE E MBROJTJES SOCIALE

GRUPI I PROJEKTIMIT

<p>ATELIER 4 ARCHITECTURE & CONSULTING STUDIO</p> <p>Dr. "Kujtim" Murruga, No. 1, T. 1 10000 Shkup, Republika e Maqedonisë së Veriut Tel: +386 2 622 1111 Email: atelier4@atelier4.com Web: www.atelier4.com</p>	<p>ARCHIMED S.P.S CONSULTING & ENGINEERING STUDIO</p> <p>Dr. "Kujtim" Murruga, No. 1, T. 1 10000 Shkup, Republika e Maqedonisë së Veriut Tel: +386 2 622 1111 Email: archimed@archimed.com Web: www.archimed.com</p>	<p>KEJSI-05 CONSULTING & ENGINEERING STUDIO</p> <p>Dr. "Kujtim" Murruga, No. 1, T. 1 10000 Shkup, Republika e Maqedonisë së Veriut Tel: +386 2 622 1111 Email: kejsi05@kejsi05.com Web: www.kejsi05.com</p>
--	--	---

KODI I VIZATIMIT: **SRB . D . A . 0 . 0**
 NR I VIZATIMIT: **A - 24**

EMËRTIMI I VIZATIMIT
RIKONSTRUKSIONI I GODINËS KRYESORE TË SPITALIT
 Plan mobilimi dhe zonimi funksional kati 0, kuota ±0.00m

SHKALLA: 1:100 DATA: SHKURT 2019

PËRSHIKIMI I FAZËS
PROJEKT ZBATIM

RIKONSTRUKSIONI	DATA	FAZA E PROJEKTTIT	RIKONSTRUKSIONI	DATA	FAZA E PROJEKTTIT

SHËNIME :

Projekti është punuar mbi planimetri të vëna në dispozicion të projektuesit nga investitori dhe nga materiallet e arkivës.

Përpara çdo punimi të verifikohen përmasat në vend.

Për detaje të strukturës referohuni në projektin konstruktiv.

Staffi teknik ose supervisor i punimeve, të konsultohet me arkitektin për vendosjen e të gjitha rëndësive, si edhe:

- Zgjedhja e pllakave, lloji dhe ngjyrave të dyshëmës si dhe nyjeve sanitare
- Zgjedhja e llojit dhe ngjyrave të dyshëm brenda dhe jashtë objektit
- Percaktimi i llojit dhe ngjyrave të durimit
- Percaktimi i llojit dhe ngjyrave të parapetit të shtabëve
- Percaktimi i ngjyrës së murit dhe materialeve brenda dhe jashtë objektit
- Për çdo paturë me të vogël se 8 cm, dera apo dritarja të mbështetur në elemente konstruktive si: mur tulle / betoni, kolona.
- Kompozimi, zgjedhja e bordurave dhe gabaritetit në plogjthesë
- Percaktimi i llojit të ndriçesive të jashtme
- Percaktimi i shtrësive të jashtme (materiale, ngjyra, design)

Për çdo pagzim ose mospërfundim dimensionimi apo pozicionimi të materialeve, të vihet në dijeni arkitekti përpara kryerjes së punimeve dhe të vendoset në bashkëpunim me arkitektin.

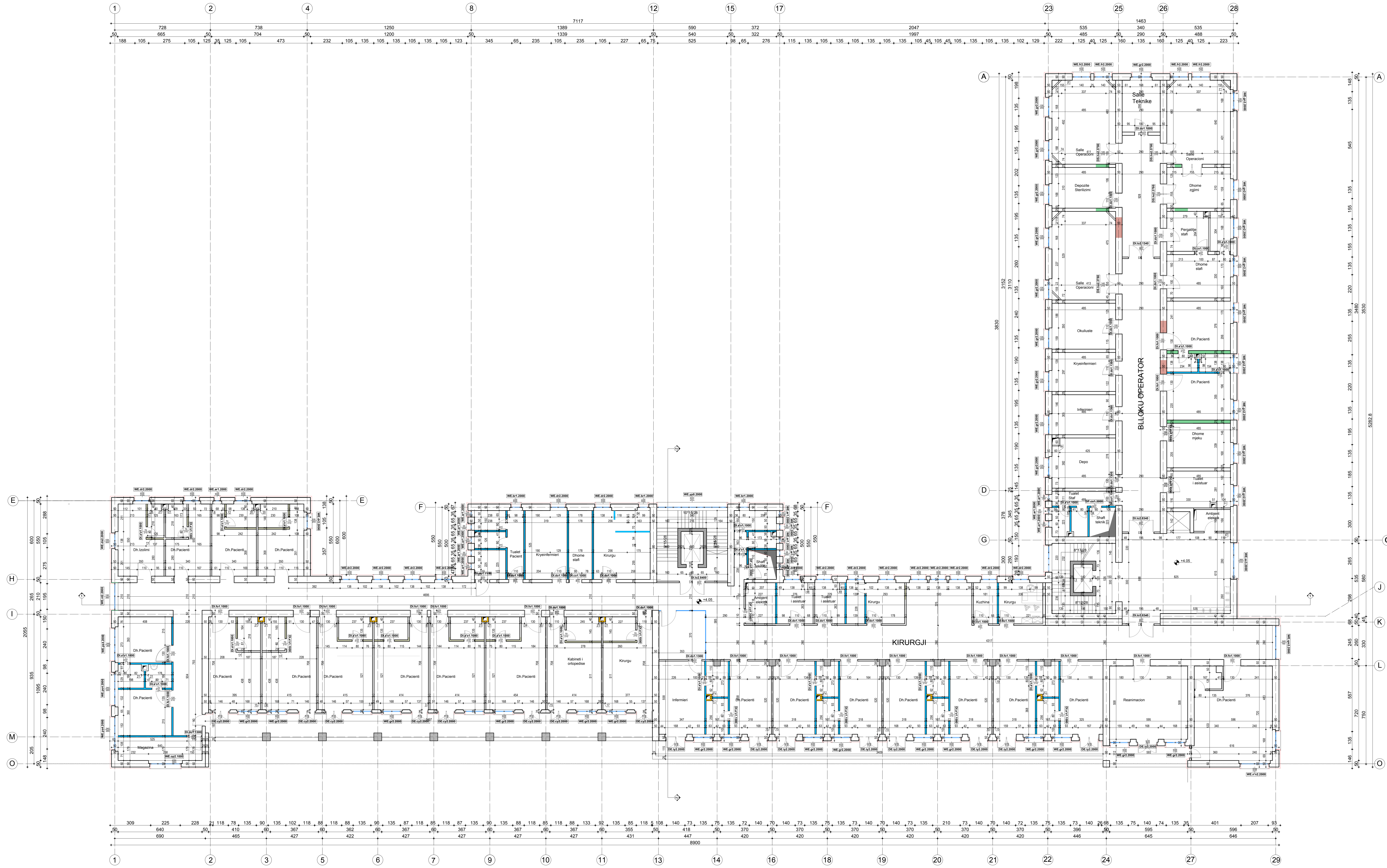

<p>TITULLI I PROJEKTTIT</p> <p>LOTI 1: "HARTIM I PROJEKT PREVENTIVAVE TË ZBATIMIT PËR DISA SPITALE RAJONALE DHE BASHKIAKE"</p> <p>SPITALI RAJONAL GJROKASTËR</p> <p>KLIENTI</p> <p>MINISTRIA E SHËNDETËSSË DHE E MBROJTJES SOCIALE</p>				
<p>GRUPI I PROJEKTTIMIT</p> <table border="1"> <tr> <td> <p>ATELIER 4 ARCHITECTURE & CONSULTING STUDIO</p> <p>Dr. "Kujtim" Arifaj, Nr. Rr. "Drita" 1, 10100 Gjirokastrë Tel: +355 37 421 100 Fax: +355 37 421 101 www.atelier4.com</p> </td> <td> <p>ARCHIMED S.P.S CONSULTING & ENGINEERING STUDIO</p> <p>Dr. "Kujtim" Arifaj, Nr. Rr. "Drita" 1, 10100 Gjirokastrë Tel: +355 37 421 100 Fax: +355 37 421 101 www.archimed.com</p> </td> <td> <p>KEJSI-05 CONSULTING & ENGINEERING STUDIO</p> <p>Dr. "Kujtim" Arifaj, Nr. Rr. "Drita" 1, 10100 Gjirokastrë Tel: +355 37 421 100 Fax: +355 37 421 101 www.kejsi05.com</p> </td> </tr> </table>		<p>ATELIER 4 ARCHITECTURE & CONSULTING STUDIO</p> <p>Dr. "Kujtim" Arifaj, Nr. Rr. "Drita" 1, 10100 Gjirokastrë Tel: +355 37 421 100 Fax: +355 37 421 101 www.atelier4.com</p>	<p>ARCHIMED S.P.S CONSULTING & ENGINEERING STUDIO</p> <p>Dr. "Kujtim" Arifaj, Nr. Rr. "Drita" 1, 10100 Gjirokastrë Tel: +355 37 421 100 Fax: +355 37 421 101 www.archimed.com</p>	<p>KEJSI-05 CONSULTING & ENGINEERING STUDIO</p> <p>Dr. "Kujtim" Arifaj, Nr. Rr. "Drita" 1, 10100 Gjirokastrë Tel: +355 37 421 100 Fax: +355 37 421 101 www.kejsi05.com</p>
<p>ATELIER 4 ARCHITECTURE & CONSULTING STUDIO</p> <p>Dr. "Kujtim" Arifaj, Nr. Rr. "Drita" 1, 10100 Gjirokastrë Tel: +355 37 421 100 Fax: +355 37 421 101 www.atelier4.com</p>	<p>ARCHIMED S.P.S CONSULTING & ENGINEERING STUDIO</p> <p>Dr. "Kujtim" Arifaj, Nr. Rr. "Drita" 1, 10100 Gjirokastrë Tel: +355 37 421 100 Fax: +355 37 421 101 www.archimed.com</p>	<p>KEJSI-05 CONSULTING & ENGINEERING STUDIO</p> <p>Dr. "Kujtim" Arifaj, Nr. Rr. "Drita" 1, 10100 Gjirokastrë Tel: +355 37 421 100 Fax: +355 37 421 101 www.kejsi05.com</p>		
<p>KODI I VIZATIMIT</p> <p>SRB . D . A . 0 . 0</p> <p>KODI FAZA DISIPLINA KATI RISHIKIM</p>		<p>NR. I VIZATIMIT</p> <p>A - 25</p>		
<p>EMËRTIMI I VIZATIMIT</p> <p>RIKONSTRUKSIONI I GODINËS KRYESORE TË SPITALIT Plan dimensionimi kati 1, Kuota +4.05</p>		<p>SHKALLA</p> <p>1:100</p> <p>DATA</p> <p>SHKURT 2019</p>		
<p>PËRSHIKIMI I FAZËS</p> <p>PROJEKT ZBATIM</p>		<p>RISHIKIM</p> <p>DATA FAZA E PROJEKTTIT</p>		
<p>RISHIKIM</p> <p>DATA FAZA E PROJEKTTIT</p>		<p>RISHIKIM</p> <p>DATA FAZA E PROJEKTTIT</p>		

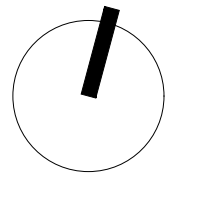

SHENIME :

Projekti është punuar mbi planimetri të vëna në dispozicion të projektuesit nga investitori dhe nga materiale të arkivës.

Përpara çdo punimi të verifikohen përmasat në vend.

Për detaje të strukturës referoheni në projektin konstruktiv.

Staffi teknik ose supervisor i punimeve, të konsultohet me arkitektin për vendosjen e të gjitha rëndësive, si edhe:

- Zgjedhja e pllakave, lloji dhe ngjyra të dyshemesë si dhe ngjyra sanitare
- Zgjedhja e llojit dhe ngjyrave të dyerve brenda dhe jashtë objektivit
- Percaktimi i llojit dhe ngjyrave të shtyllave
- Percaktimi i ngjyrës së murit dhe materiale brenda dhe jashtë objektit
- Për çdo paturë me të vogël se 8 cm, dërra apo dritarja të mbështetur në elementet konstruktive si: mur tulle / betoni, kolona.
- Kompozimi, zgjedhja e bordurave dhe gabaritetet në plogjthesë
- Percaktimi i llojit të ndriçesive të jashtme
- Percaktimi i shtrësive të jashtme (materiale, ngjyra, design)

Për çdo pagzim ose mospërfundim dimensionimi apo pozicionimi të materialeve, të vihet në dijeni arkitekti përpara kryerjes së punimeve dhe të vendoset në bashkëpunim me arkitektin.

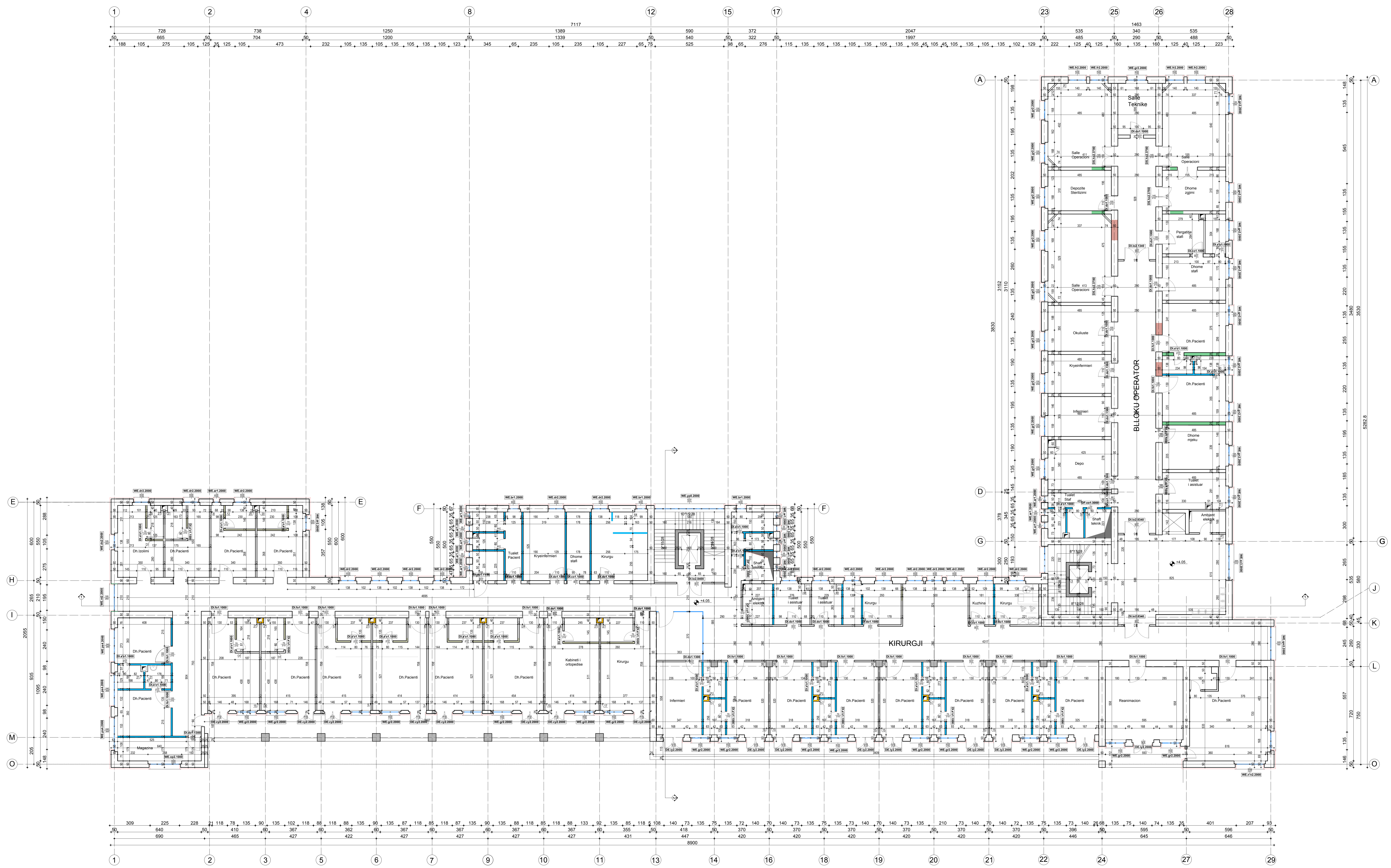

<ul style="list-style-type: none"> Muri brendshëm, Tip 1 (P.a03.1415) Muri brendshëm, Tip 2 (P.a03.1415) Muri brendshëm, Tip 3 (P.a03.3000) Muri brendshëm, Tip 4 (P.a03.3000) Muri brendshëm, Tip 5 (P.a03.0000) 		
TITULLI I PROJEKTTIT LOTI 1: "HARTIM I PROJEKT PREVENTIVAVE TË ZBATIMIT PËR DISA SPITALE RAJONALE DHE BASHKIAKE" SPITALI RAJONAL GJUROKASTËR		
KLIENTI MINISTRIA E SHËNDETËSISË DHE E MBROJTJES SOCIALE		
GRUPI I PROJEKTTIMIT		
ATELIER 4 ARCHITECTURE & CONSULTING STUDIO	ARCHIMED S.P.S CONSULTING & ENGINEERING STUDIO	KEJSI-05 CONSULTING & ENGINEERING STUDIO
KODI I VIZATIMIT SRB . D . A . 0 . 0 KODI FAZA DISIPLINA KATI RISHIKIM		NR I VIZATIMIT A - 27
EMËRTIMI I VIZATIMIT RIKONSTRUKSIONI I GODINËS KRYESORE TË SPITALIT Plan dimensionimi kati 2, Kuota +8.10		
SHKALLA 1:100	DATA SHKURT 2019	
PËRSHIKIMI I FAZËS PROJEKT ZBATIM		
RISHIKIM _____	DATA _____	FAZA E PROJEKTTIT _____
RISHIKIM _____	DATA _____	FAZA E PROJEKTTIT _____

SHËNIME :

Projekti është punuar mbi planimetri të vëna në dispozicion të projektuesit nga investitori dhe nga materiallet e arkivës.

Përpara çdo punimi të verifikohen përmasat në vend.

Për detaje të strukturës referohuni në projektin konstruktiv.

Stafi teknik ose supervisor i punimeve, të konsultohet me arkitektin për vendosjen e të gjitha rëndësive, si edhe:

- Zgjedhja e pllakave, loji dhe ngjyrave të dyshëmës si dhe ngjyrave sanitare
- Zgjedhja e llojit dhe ngjyrave të dyshëmës dhe jashtë objektit
- Percaktimi i llojit dhe ngjyrave të durimit
- Percaktimi i llojit dhe ngjyrave të parapetit të silabave
- Percaktimi i ngjyrës së murave dhe materiale brenda dhe jashtë objektit
- Për çdo paturë me të vogël se 8 cm. dërra apo dritarja të mbështetur në elementet konstruktive si: mur tulle / betoni, kolona.
- Kompozimi, zgjedhja e bordurave dhe gabimet në përgjithësi
- Percaktimi i llojit të ndërrësive të jashtëme
- Percaktimi i shtrësive të jashtme (materiale, ngjyra, design)

Për çdo pagurim ose mospërfundim dimensionimi apo pozicionimi të materialeve, të vihet në dijeni arkitekti përpara kryerjes së punimeve dhe të vendoset në bashkëpunim me arkitektin.

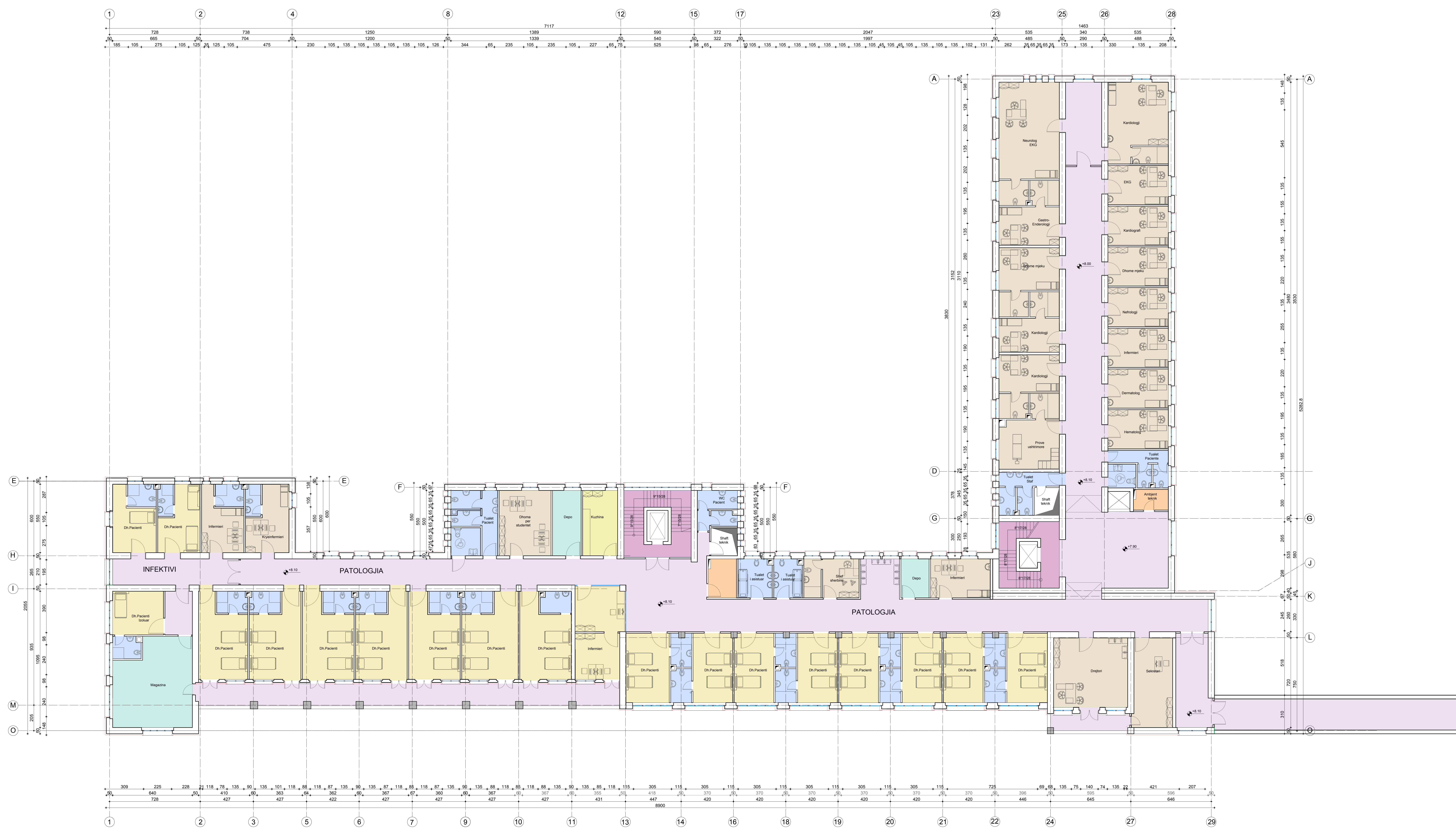

ZONIMI FUNKSIONAL

 LEVIZIA VERTIKALE	 DHOMË PACIENTI
 LEVIZIA HORIZONTALE	 ZYRA
 ASHENSOR PER PACIENTE	 DEPO/MAGAZINA
 ASHENSOR PER VISITORE	 BLOKU OPERATOR
 KUZHINA	

TITULLI I PROJEKTTIT
LOTI 1: "HARTIM I PROJEKT PREVENTIVAVE TË ZBATIMIT PËR DISA SPITALE RAJONALE DHË BASHKIAKE"
SPITALI RAJONAL GJUROKASTËR

KLIENTI
MINISTRIA E SHËNDETËSISË DHE E MBROJTJES SOCIALE

GRUPI I PROJEKTTIMIT

 ATELIER 4 ARCHITECTURE & CONSULTING STUDIO Nr. "Nënë Tereza" Nr.10, K.1, T.1 10510, Shkup, Republika e Maqedonisë së Veriut Tel: +386 2 620 1111 Email: atelier4@atier4.com Web: www.atier4.com	 ARCHIMED S.P.S. CONSULTING ENGINEERING STUDIO Nr. "Nënë Tereza" Nr.10, K.1, T.1 10510, Shkup, Republika e Maqedonisë së Veriut Tel: +386 2 620 1111 Email: archimed@archimed.com Web: www.archimed.com	 KEJSI-05 CONSULTING & ENGINEERING STUDIO Nr. "Nënë Tereza" Nr.10, K.1, T.1 10510, Shkup, Republika e Maqedonisë së Veriut Tel: +386 2 620 1111 Email: kejsi05@kejsi05.com Web: www.kejsi05.com
--	---	---

KODI I VIZATIMIT	NR. I VIZATIMIT
SRB . D . A . 2 . 0	A - 28

EMËRTIMI I VIZATIMIT
RIKONSTRUKSIONI I GODINËS KRYESORE TË SPITALIT
 Plan mobilimi dhe zonimi funksional kati 2, kuota +8.10m

SHKALLA	1:100	DATA	SHKURT 2019
---------	-------	------	-------------

PËRSHIKIMI I FAZËS
PROJEKT ZBATIM

RESHKIM	DATA	FAZA E PROJEKTTIT	RESHKIM	DATA	FAZA E PROJEKTTIT

SHËNIME :

Projekti është punuar mbi planimetri të vëna në dispozicion të projektuesit nga investitori dhe nga materiallet e arkivës.

Përpara çdo punimi të verifikohen përmasat në vend.

Për detaje të strukturës referohuni në projektin konstruktiv.

Stafi teknik ose supervisor i punimeve, të konsultohet me arkitektin për vendosjen e të gjitha rëndësive, si edhe:

- Zgjedhja e pllakave, loji dhe ngjyrave të dyshemesë si dhe ngjyrave sanitare
- Zgjedhja e lojit dhe ngjyrave të dyeme brenda dhe jashtë objektit
- Percaktimi i lojit dhe ngjyrave të duraluminut
- Percaktimi i lojit dhe ngjyrave të parapetit të shalësive
- Percaktimi i ngjyrës së murëve dhe materialeve brenda dhe jashtë objektit
- Për çdo paturë me të vogël se 8 cm, dera apo dritarja të mbështetet në elementet konstruktive si: mur tulle / betoni, kolona.
- Konpozimi, zgjedhja e bordurave dhe gabuletimit në plogjthesë
- Percaktimi i lojit të ndriçuesve të jashtëm
- Percaktimi i shtrësive të jashtme (materiale, ngjyra, design)

Për çdo pagëzimi ose mospërfundje dimensionimi apo pozicionimi të materialeve, të vihet në dijeni arkitekti përpara kryerjes së punimeve dhe të vendoset në bashkëpunim me arkitektin.

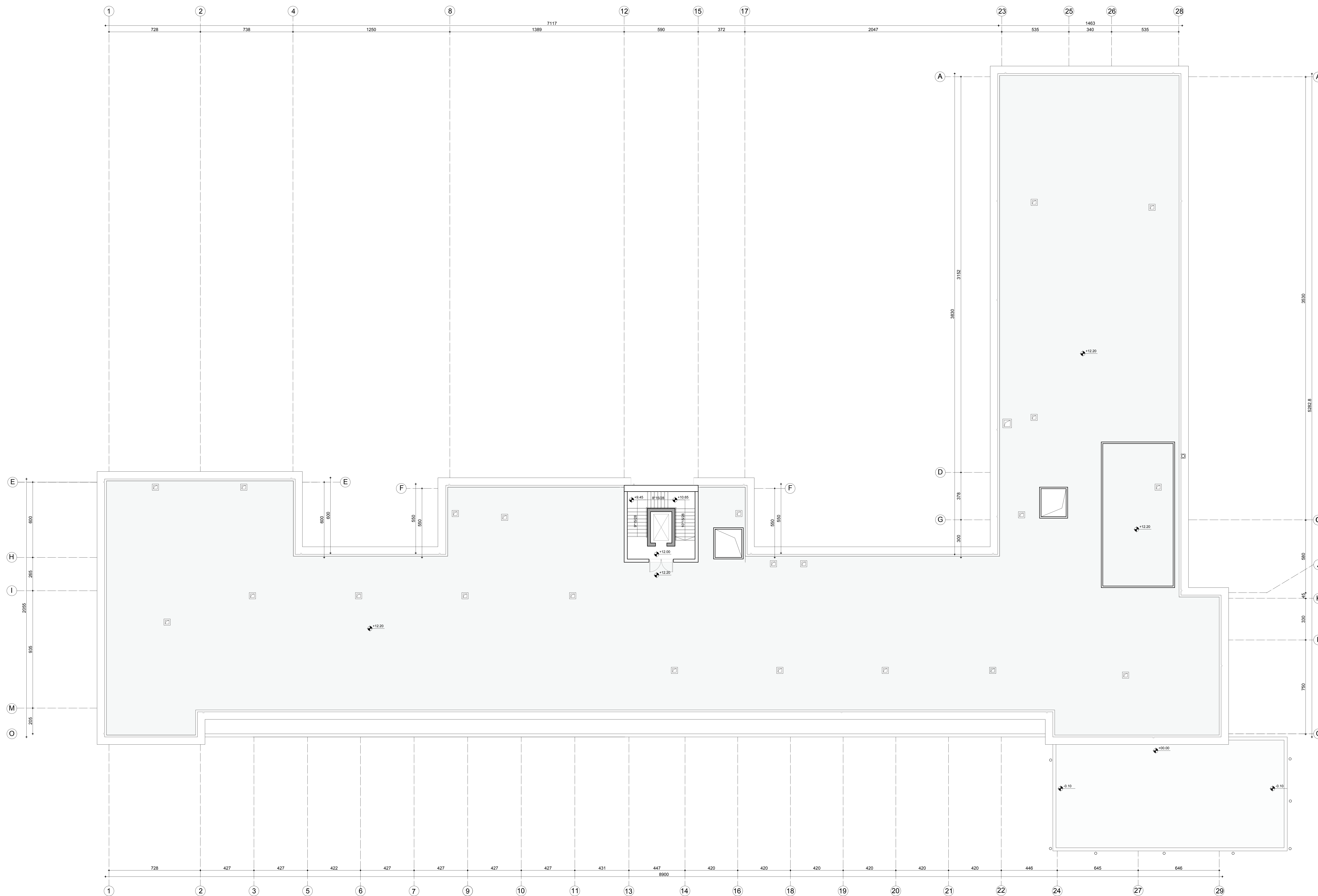

TITULLI I PROJEKTTIT
LOTI 1: "HARTIM I PROJEKT PREVENTIVAVE TË ZBATIMIT PËR DISA SPITALE RAJONALE DHE BASHKIAKE"
SPITALI RAJONAL GJROKASTËR

KLIENTI
MINISTRIA E SHËNDETËSSË DHE E MBROJTJES SOCIALE

<p>ATELIER 4 ARCHITECTURE & CONSULTING STUDIO</p> <p>RR. "KOMBENIT" SHKALLA NR. 10, 10010 TIRANË, REPUBLIKË E SHqipëRIE TEL: +355 42 222 222 FAX: +355 42 222 222 WWW.ATELIER4.COM</p>	<p>ARCHIMED S.P.S CONSULTING & ENGINEERING STUDIO</p> <p>RR. "KOMBENIT" SHKALLA NR. 10, 10010 TIRANË, REPUBLIKË E SHqipëRIE TEL: +355 42 222 222 FAX: +355 42 222 222 WWW.ARCHIMED.COM</p>	<p>KEJSI-05 CONSULTING & ENGINEERING STUDIO</p> <p>RR. "KOMBENIT" SHKALLA NR. 10, 10010 TIRANË, REPUBLIKË E SHqipëRIE TEL: +355 42 222 222 FAX: +355 42 222 222 WWW.KEJSI-05.COM</p>
--	--	--

KODI I VIZATIMIT
SRB . D . A . 0 . 0
 KODI FAZA DISPLINA KATI RISHIKIM

NR. I VIZATIMIT
A - 29

EMËRTIMI I VIZATIMIT
RIKONSTRUKSIONI I GODINËS KRYESORE TË SPITALIT
 Plani i tarrçesës

SHKALLA	1:100	DATA	SHKURTË 2019
PËRSHIKIMI I FAZËS PROJEKT ZBATIM			
RISHIKIM	DATA	FAZA E PROJEKTTIT	RISHIKIM DATA FAZA E PROJEKTTIT

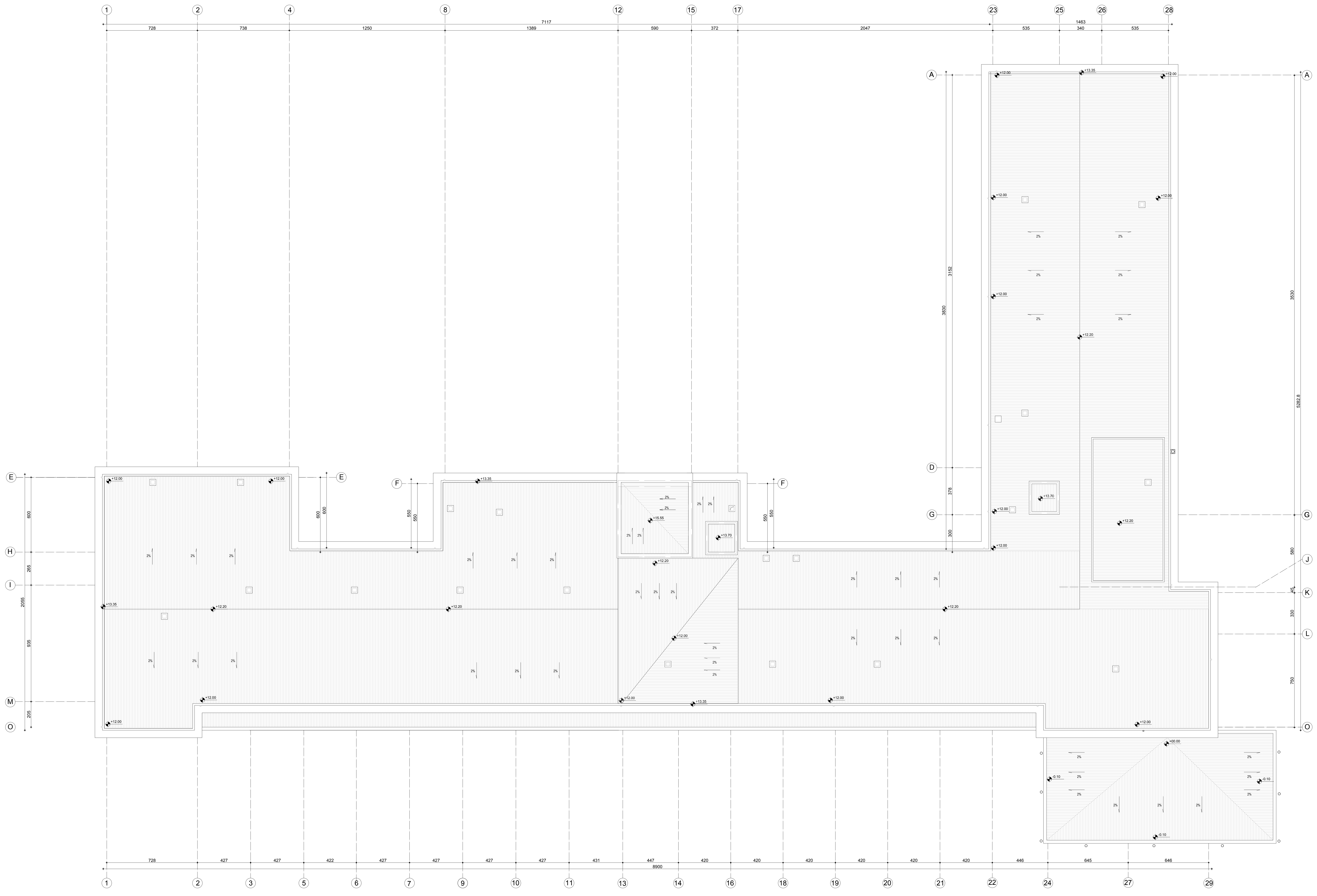

SHËNIME :

Projekti është punuar mbi planimetri të vëna në dispozicion të projektuesit nga investitori dhe nga materiallet e arkivës.

Përpara çdo punimi të verifikohen përmasat në vend.

Për detaje të strukturës referohuni në projektin konstruktiv.

Stafi teknik ose supervisor i punimeve, të konsultohet me arkitektin për vendosjen e të gjitha rëndësive, si edhe:

- Zgjedhja e pllakave, lojit dhe ngjyrave të dyshëmës si dhe ngjyrave sanitare
- Zgjedhja e llojit dhe ngjyrave të dyerve brenda dhe jashtë objektit
- Percaktimi i llojit dhe ngjyrave të duratimit
- Percaktimi i llojit dhe ngjyrave të parapetit të shtazëve
- Percaktimi i ngjyrës së murave dhe materialeve brenda dhe jashtë objektit
- Për çdo paturë me të vogël se 8 cm, dera apo dritarja të mbështetësit në elementet konstruktive si: mur tulle / betoni, kolona.
- Konkrecim, zgjedhja e bordinave dhe gabimet në ploghiesë
- Percaktimi i llojit të ndërcësive të jashtëme
- Percaktimi i shtrësive të jashtme (materiale, ngjyra, design)

Për çdo pagëzimi ose mospërpunje dimensionimi apo pozicionimi të materialeve, të vihet në dijeni arkitekti përpara kryerjes së punimeve dhe të vendoset në bashkëpunim me arkitektin.

TITULLI I PROJEKTTIT
LOTI 1: "HARTIM I PROJEKT PREVENTIVAVE TË ZBATIMIT PËR DISA SPITALE RAJONALE DHE BASHKIAKE"

KLIENTI
 SPITALI RAJONAL GJIROKASTËR

GRUPI I PROJEKTTIT
 MINISTRIA E SHËNDETËSSË DHE E MBROJTJES SOCIALE

ATELIER 4 ARCHITECTURE & CONSULTING STUDIO Nr. "Naim Frashëri" Adriaan 20, Tiranë, Shqipëri 0684 2000000 / 0684 2000001 www.atelier4.com	ARCHIMED S.P.S CONSULTING & ENGINEERING STUDIO Nr. "Naim Frashëri" Adriaan 20, Tiranë, Shqipëri 0684 2000000 / 0684 2000001 www.archimed.com	KEJSI-05 CONSULTING & ENGINEERING STUDIO Nr. "Naim Frashëri" Adriaan 20, Tiranë, Shqipëri 0684 2000000 / 0684 2000001 www.kejsi.com
---	---	--

KODI I VIZATIMIT **NR. I VIZATIMIT**

SRB . D . A . 0 . 0 **A - 30**

EMËRTIMI I VIZATIMIT
RIKONSTRUKSIONI I GODINËS KRYESORE TË SPITALIT
 Plani i kullimit

SHKALLA 1:100 **DATA** SHKURT 2019

PËRSHIKIMI I FAZËS
PROJEKT ZBATIM

RISHIKIM	DATA	FAZA E PROJEKTTIT	RISHIKIM	DATA	FAZA E PROJEKTTIT

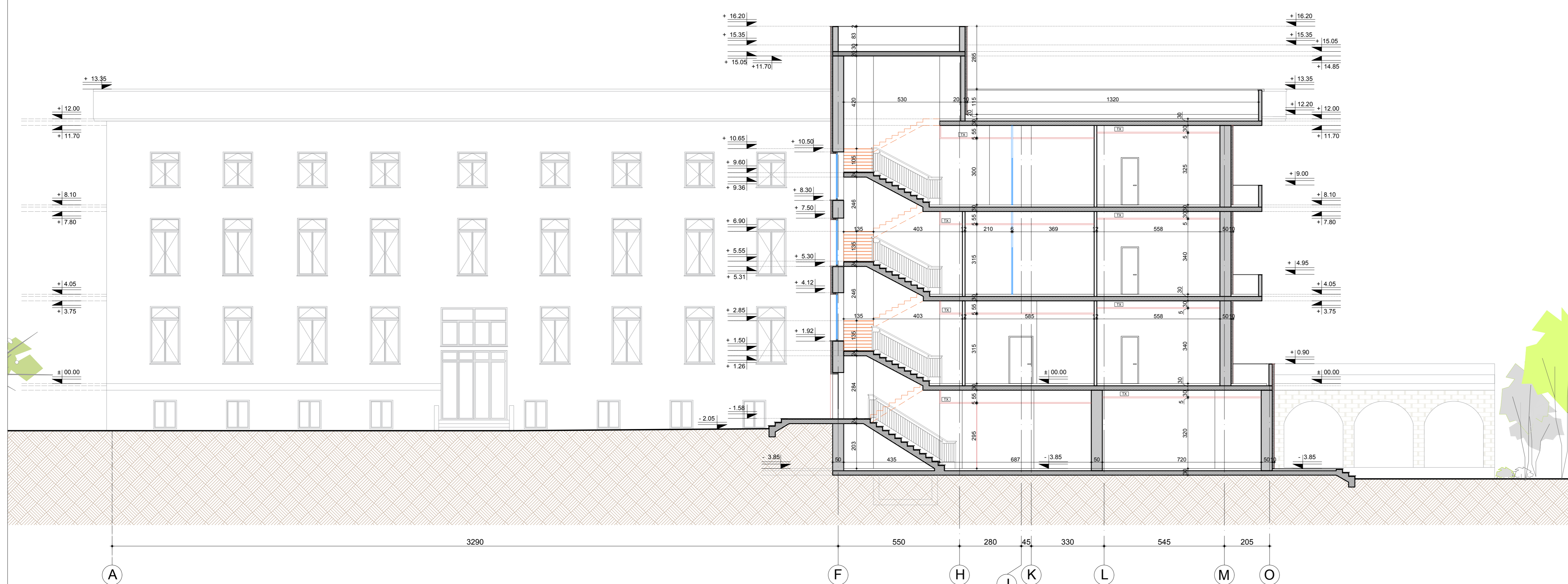

SHËNIME :

Projekti është punuar mbi planimetri të vëna në dispozicion të projektuesit nga investitori dhe nga materialet e arkivës.

Përpara çdo punimi të verifikohen përmasat në vend.

Për detaje të strukturës referohuni në projektin konstruktiv.

Stafi teknik ose supervizori i punimeve, të konsultohet me arkitektin për vendosjen e të gjitha rrfiniturave, si edhe:

- Zgjedhja e pllakave, llojit dhe ngjyrave të dyshemesë si dhe nyjeve sanitare
- Zgjedhja e tipit dhe ngjyrave të detyrës brenda dhe jashtë objektit
- Përcaktimi i tipit dhe ngjyrave të duraluminit
- Përcaktimi i tipit dhe ngjyrave të parapetit të shkallëve
- Përcaktimi i ngjyrës së mureve dhe materialeve brenda dhe jashtë objektit
- Për çdo paturë me të vogël se 8 cm, dera apo dritarja të mbështetet në elementet konstruktive si: mur tulle / betoni, kollona.
- Kompozimi, zgjedhja e bordurave dhe gjelbërimet në përgjithësi
- Përcaktimi i tipit të ndriçuesve të jashtëm
- Përcaktimi i shtresave të jashtme (materiale, ngjyra, design)

Për çdo paqartësi ose mospërphtje dimensionimi apo pozicionimi të materialeve, të vihet në dijeni arkitekti përpara kryerjes së punimeve dhe të vendoset në bashkëpunim me arkitektin.

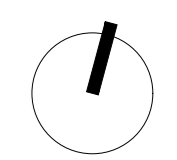

TITULLI I PROJEKTIT
LOTI 1: "HARTIM I PROJEKT PREVENTIVAVE TË ZBATIMIT PËR DISA SPITALE RAJONALE DHE BASHKIAKE"
SPITALI RAJONAL GJIROKASTËR

KLIENTI

MINISTRIA E SHËNDETËSISË DHE E MBROJTJES SOCIALE

<p>ATELIER 4 ARCHITECTURE & CONSULTING STUDIO</p> <p>Rr. "Kosovëritë" Nostresë 35, Hyrja 6, Ap.41, Njësia Administrative Nr. 5, 1919, Tiranë, Shqipëri tel: +355 4 24 30 195 / 4 22 22 804 fax: +355 4 24 30 194 mobile: +355 69 20 38 958 e-mail: info@atelier4.al web: www.atelier4.al</p>	<p>ARCHIMED S.P.S CONSULTING & ENGINEERING STUDIO</p> <p>Rr. "Zef Jubani", Pallati Bjom, Nr. 73, Tiranë, Shqipëri tel/fax: +355 4 34 33 203 mobile: +355 68 20 77 841 e-mail: info@archimedps.com web: www.archimedps.com</p>	<p>KEJSI-05 CONSULTING & ENGINEERING STUDIO</p> <p>Rr. "Zef Jubani", Nostresë 7, Ap. 3, Tiranë, Shqipëri mobile: +355 68 40 38 122 mobile: +355 68 20 77 841 e-mail: info@kejsi05.com web: www.kejsi05.com</p>
--	--	--

KODI I VIZATIMIT **NR. I VIZATIMIT**

SRB **D** **A** **0**
 KODI FAZA DISIPLINA KATI RISHIKIM

A - 32

EMËRTIMI I VIZATIMIT
RIKONSTRUKSIONI I GODINËS KRYESORE TË SPITALIT PRERJE 2-2

SHKALLA 1:100 **DATA** SHKURT 2019

PËRSHKRIMI I FAZËS PROJEKT ZBATIM					
RISHIKIM	DATA	FAZA E PROJEKTIT	RISHIKIM	DATA	FAZA E PROJEKTIT



SHËNIME :

Projekti është punuar mbi planimetri të vëna në dispozicion të projektuesit nga investitori dhe nga materialet e arkivës.

Përpara çdo punimi të verifikohen përmasat në vend.

Për detaje të strukturës referohuni në projektin konstruktiv.

Stafi teknik ose supervisor i punimeve, të konsultohet me arkitektin për vendosjen e të gjitha rifiniturave, si edhe:

- Zgjedhja e pllakave, llojit dhe ngjyrave të dyshemesë si dhe njeve sanitare
- Zgjedhja e tipit dhe ngjyrave të dverve brenda dhe jashtë objektit
- Përcaktimi i tipit dhe ngjyrave të duraluminit
- Përcaktimi i tipit dhe ngjyrave të parapetit të shkallëve
- Përcaktimi i ngjyrës së mureve dhe materialeve brenda dhe jashtë objektit
- Për çdo paturë me të vogël se 8 cm, dera apo dritarja të mbështetet në elementet konstruktive si: mur tullë / betoni, kollona.
- Kompozimi, zgjedhja e bordurave dhe gjelbërimet në përgjithësi
- Përcaktimi i tipit të ndriçesve të jashtëm
- Përcaktimi i shtresave të jashtme (materiale, ngjyra, design)

Për çdo paqartësi ose mospërpulthje dimensionimi apo pozicionimi të materialeve, të vihet në dijeni arkitekti përpara kryerjes së punimeve dhe të vendoset në bashkëpunim me arkitektin.

TITULLI I PROJEKTIT					
LOTI 1: "HARTIM I PROJEKT PREVENTIVAVE TË ZBATIMIT PËR DISA SPITALE RAJONALE DHE BASHKIAKE"					
SPITALI RAJONAL GJIROKASTËR					
KLIENTI					
 MINISTRIA E SHËNDETËSISË DHE E MBROJTJES SOCIALE					
GRUPI I PROJEKTIMIT					
 ATELIER 4 ARCHITECTURE & CONSULTING STUDIO Rr. "Kosovëvetë", Ndërrës 35, Hyqja 6, Ap.41, Njëna Administrative Nr. 5, 1019, Tiranë, Shqipëri tel: +355 4 24 30 195 / 4 22 22 804 fax: +355 4 24 30 194 mobile: +355 69 90 38 958 e-mail: info@atelier4.al web: www.atelier4.al	 ARCHIMED S.P.S CONSULTING & ENGINEERING STUDIO Rr. "Zef Jubani", Pallati Ekom. Nr. 7/3, Tiranë, Shqipëri tel: +355 4 24 33 202 mobile: +355 69 21 05 507 e-mail: info@archimedps.com e-mail: archimedps@gmail.com web: www.archimedps.com	 KEJSI-05 CONSULTING & ENGINEERING STUDIO Rr. "Zef Jubani", Ndërrës 7, Ap. 3, Tiranë, Shqipëri mobile: +355 68 40 38 122 mobile: +355 68 20 77 941 e-mail: info@kejsi05.com web: www.kejsi05.com			
KODI I VIZATIMIT					
SRB . D . A . 0 . 0 KODI FAZA DISIPLINA KATI RISHIKIM					
NR. I VIZATIMIT					
A - 33					
EMËRTIMI I VIZATIMIT					
RIKONSTRUKSIONI I GODINËS KRYESORE TË SPITALIT					
Pamja nga Veri - Lindja					
SHKALLA	1:100				
DATA	SHKURT 2019				
PËRSHKRIMI I FAZËS					
PROJEKT ZBATIM					
RISHIKIM	DATA	FAZA E PROJEKTIT	RISHIKIM	DATA	FAZA E PROJEKTIT



SHËNIME :

Projekti është punuar mbi planimetri të vëna në dispozicion të projektuesit nga investitori dhe nga materialet e arkivës.

Përpara çdo punimi të verifikohen përmasat në vend.

Për detaje të strukturës referohuni në projektin konstruktiv.

Stafi teknik ose supervizori i punimeve, të konsultohet me arkitektin për vendosjen e të gjitha rëfiniturave, si edhe:

- Zgjedhja e pllakave, llojit dhe ngjyrave të dyshemesë si dhe njeve sanitare
- Zgjedhja e tipit dhe ngjyrave të qyerve brenda dhe jashtë objektit
- Percaktimi i tipit dhe ngjyrave të duraluminit
- Percaktimi i tipit dhe ngjyrave të parapetit të shkallëve
- Percaktimi i ngjyrës së mureve dhe materialeve brenda dhe jashtë objektit
- Për çdo paturë me të vogël se 8 cm. dera apo dritarja të mbështetet në elementet konstruktive si: mur tulle / betoni, kolona.
- Kompozimi, zgjedhja e bordurave dhe gjelbërimet në përgjithësi
- Percaktimi i tipit të ndriçuesve të jashtëm
- Percaktimi i shtresave të jashtëm (materiale, ngjyra, design)

Për çdo paqartësi ose mospërpjethje dimensionimi apo pozicionimi të materialeve, të vihet në dijeni arkitekti përpara kryerjes së punimeve dhe të vendoset në bashkëpunim me arkitektin.

TITULLI I PROJEKTTIT

LOTI 1: "HARTIM I PROJEKT PREVENTIVAVE TË ZBATIMIT PËR DISA SPITALE RAJONALE DHE BASHKIAKE"

SPITALI RAJONAL GJIROKASTËR

KLIENTI

 **MINISTRIA E SHËNDETËSISË DHE E MBROJTJES SOCIALE**

GRUPI I PROJEKTTIMIT

 <p>ATELIER 4 ARCHITECTURE & CONSULTING STUDIO</p> <p>Rr. e "Kosovës", Ndërsa 35, Hyra 6, Ap.41, Tirana, Shqipëri Tel: +355 4 24 30 190 / +355 4 22 28 84 Fax: +355 4 24 30 194 mobile: +355 69 21 08 807 e-mail: info@atelier4.al web: www.atelier4.al</p>	 <p>ARCHIMED S.P.S. CONSULTING & ENGINEERING STUDIO</p> <p>Rr. "Zef Jubani", Pallati 8pm, Nr. 713, Tirana, Shqipëri Tel/Fax: +355 4 24 33 202 mobile: +355 69 21 08 807 e-mail: info@archimedps.com web: www.archimedps.com</p>	 <p>KEJSI-05 CONSULTING & ENGINEERING STUDIO</p> <p>Rr. "Zef Jubani", Ndërsa 7, Ap. 3, Tirana, Shqipëri mobile: +355 69 40 38 122 mobile: +355 69 28 77 841 e-mail: info@kejsi05.com web: www.kejsi05.com</p>
---	---	---

KODI I VIZATIMIT

SRB . D . A . 0 . 0
KODI FAZA DISIPLINA KATI RISHIKIM

NR. I VIZATIMIT

A - 34

EMËRTIMI I VIZATIMIT

RIKONSTRUKSIONI I GODINËS KRYESORE TË SPITALIT
Pamja nga Veri - Perendimi

SHKALLA 1:100 DATA SHKURT 2019

PËRSHKRIMI I FAZËS

PROJEKT ZBATIM

RISHIKIM	DATA	FAZA E PROJEKTTIT	RISHIKIM	DATA	FAZA E PROJEKTTIT



SHËNIME :

- Projekti është punuar mbi planimetri të vëna në dispozicion të projektuesit nga investitori dhe nga materialet e arkivës.
- Përpara çdo punimi të verifikohen përmasat në vend.
- Për detaje të strukturës referohuni në projektin konstruktiv.
- Stafi teknik ose supervizori i punimeve, të konsultohet me arkitektin për vendosjen e të gjitha rifiniturave, si edhe:
- Zgjedhja e pllakave, llojit dhe ngjyrave të dyshemesë si dhe nyjeve sanitare
 - Zgjedhja e tipit dhe ngjyrave të dyerve brenda dhe jashtë objektit
 - Përcaktimi i tipit dhe ngjyrave të duraluminit
 - Përcaktimi i tipit dhe ngjyrave të parapetit të shkallëve
 - Përcaktimi i ngjyrës së mureve dhe materialeve brenda dhe jashtë objektit
 - Për çdo paturë me të vogël se 8 cm, dera apo dritarja të mbështetet në elementet konstruktive si: mur tulle / betoni, kollona.
 - Kompozimi, zgjedhja e bordurave dhe gjelbërimit në përgjithësi
 - Përcaktimi i tipit të ndriçuesve të jashtëm
 - Përcaktimi i shtresave të jashtme (materiale, ngjyra, design)
- Për çdo paqartësi ose mospërputhje dimensionimi apo pozicionimi të materialeve, të vihet në dijeni arkitekti përpara kryerjes së punimeve dhe të vendoset në bashkëpunim me arkitektin.

TITULLI I PROJEKTIT

LOTI 1: "HARTIM I PROJEKT PREVENTIVAVE TË ZBATIMIT PËR DISA SPITALE RAJONALE DHE BASHKIAKE"

SPITALI RAJONAL GJIROKASTËR

KLIENTI



<p>ATELIER 4 ARCHITECTURE & CONSULTING STUDIO</p> <p>Rr. e "Kosovarëve", Ndërtesa 30, Hyrja 6, Ap-41, Njësia Administrative Nr. 5, 1019, Tiranë, Shqipëri tel: +355 4 24 30 190 / 4 22 22 804 fax: +355 4 24 30 194 mobile: +355 69 20 28 568 e-mail: info@atelier4.al web: www.atelier4.al</p>	<p>ARCHIMED S.P.S CONSULTING & ENGINEERING STUDIO</p> <p>Rr. "Zef Jubani", Pallati Bgorn, Nr. 70, Tiranë, Shqipëri tel / fax: +355 4 24 33 202 mobile: +355 69 21 05 507 e-mail: info@archimedsps.com e-mail: archimedsps@gmail.com web: www.archimedsps.com</p>	<p>KEJSI-05 CONSULTING & ENGINEERING STUDIO</p> <p>Rr. "Zef Jubani", Ndërtesa 7, Ap. 3, Tiranë, Shqipëri mobile: +355 69 40 38 122 mobile: +355 69 20 77 841 e-mail: info@kejsi05.com web: www.kejsi05.com</p>
--	---	---

KODI I VIZATIMIT

SRB . D . A . 0 . 0

KODI FAZA DISIPLINA KATI RISHIKIM

NR. I VIZATIMIT

A - 35

EMËRTIMI I VIZATIMIT

RIKONSTRUKSIONI I GODINËS KRYESORE TË SPITALIT

Pamja nga Jug - Perendimi

SHKALLA 1:100 DATA SHKURT 2019

PËRSHKRIMI I FAZËS

PROJEKT ZBATIM

RISHIKIM	DATA	FAZA E PROJEKTIT	RISHIKIM	DATA	FAZA E PROJEKTIT



SHËNIME:

Projekti është punuar mbi planimetri të vëna në dispozicion të projektuesit nga investitori dhe nga materialet e arkivës.

Përpara çdo punimi të verifikohen përmasat në vend.

Për detaje të strukturës referohuni në projektin konstruktiv.

Stafi teknik ose supervizori i punimeve, të konsultohet me arkitektin për vendosjen e të gjitha rrafshitave, si edhe:

- Zgjedhja e pllakave, llojit dhe ngjyrave të dyshemesë si dhe nryeve sanitare
- Zgjedhja e tipit dhe ngjyrave të detyre brenda dhe jashtë objektit
- Përcaktimi i tipit dhe ngjyrave të duraluminit
- Përcaktimi i tipit dhe ngjyrave të parapetit të shkallëve
- Përcaktimi i ngjyrës së mureve dhe materialeve brenda dhe jashtë objektit
- Për çdo paturë me të vogël se 8 cm, dera apo dritarja të mbështetet në elementet konstruktive si: mur tulle / betoni, kollona.
- Kompozimi, zgjedhja e bordurave dhe gjelbërimet në përgjithësi
- Përcaktimi i tipit të ndonçesve të jashtëm
- Përcaktimi i shtrësave të jashtëm (materiale, ngjyra, design)

Për çdo paqartësi ose mospërputhje dimensionimi apo pozicionimi të materialeve, të vihet në dijeni arkitekti përpara kryerjes së punimeve dhe të vendoset në bashkëpunim me arkitektin.

TITULLI I PROJEKTIT
LOTI 1: "HARTIM I PROJEKT PREVENTIVAVE TË ZBATIMIT PËR DISA SPITALE RAJONALE DHE BASHKIAKE"
SPITALI RAJONAL GJIROKASTËR

KLIENTI
MINISTRIA E SHËNDËTËSISË DHE E MBROJTJES SOCIALE

GRUPI I PROJEKTIMIT

<p>ATELIER 4 ARCHITECTURE & CONSULTING STUDIO</p> <p>ATELIER 4 ARCHITECTURE & CONSULTING STUDIO</p> <p>Rr. e "Kosovës" Nr.103, Hyrja A, Rr.41, Nisna, Adresa Nr. 103, Tiranë, Shqipëri tel: +355 21 31 161 / 22 22 004 fax: +355 21 31 161 e-mail: atelier4@atier4.com web: www.atelier4.com</p>	<p>ARCHIMED S.P.S CONSULTING & ENGINEERING STUDIO</p> <p>Rr. "Zot Adam" Nr.103, Hyrja A, Rr.41, Nisna, Adresa Nr. 103, Tiranë, Shqipëri tel: +355 21 31 161 / 22 22 004 fax: +355 21 31 161 e-mail: archimed@archimed.com web: www.archimed.com</p>	<p>KEJSI-05 CONSULTING & ENGINEERING STUDIO</p> <p>Rr. "Zot Adam" Nr.103, Hyrja A, Rr.41, Nisna, Adresa Nr. 103, Tiranë, Shqipëri tel: +355 21 31 161 / 22 22 004 fax: +355 21 31 161 e-mail: kejsi05@kejsi05.com web: www.kejsi05.com</p>
---	--	---

KODI I VIZATIMIT
SRB D A 0 0
KODI FAZA DISIPLINA KATI RISHIKIM

NR. I VIZATIMIT
A - 36

EMËRTIMI I VIZATIMIT
RIKONSTRUKSIONI I GODINËS KRYESORE TË SPITALIT
Pamja nga Jug - Lindja

SHKALLA 1:100 **DATA** SHKURT 2019

PËRSHKRIMI I FAZËS
PROJEKT ZBATIM

RISHIKIM	DATA	FAZA E PROJEKTIT	RISHIKIM	DATA	FAZA E PROJEKTIT



SHËNIME :

Projekti është punuar mbi planimetri të vëna në dispozicion të projektuesit nga investitori dhe nga materiallet e arkivës.

Përpara çdo punimi të verifikohen përmasat në vend.

Për detaje të strukturës referohuni në projektin konstruktiv.

Stafi teknik ose supervisor i punimeve, të konsultohet me arkitektin për vendosjen e të gjitha rëndësive, si edhe:

- Zgjedhja e pllakave, loji dhe ngjyrave të dyshëmës si dhe ngjyrave sanitare
- Zgjedhja e llojit dhe ngjyrave të dyshëmës brenda dhe jashtë objektit
- Percaktimi i llojit dhe ngjyrave të durimit
- Percaktimi i llojit dhe ngjyrave të parapetit të shalvës
- Percaktimi i ngjyrës së murit dhe materialeve brenda dhe jashtë objektit
- Për çdo paturë me të vogël se 8 cm, dera apo dritarja të mbështetë në elementet konstruktive si: mur tulle / betoni, kolona.
- Konpozimi, zgjedhja e bordinave dhe gabelimit në plogjësia
- Percaktimi i llojit të ndricësive të jashtme
- Percaktimi i shtrësive të jashtme (materiale, ngjyra, design)

Për çdo pagzim ose mospërfundim dimensionimi apo pozicionimi të materialeve, të vihet në dijeni arkitekti përpara kryerjes së punimeve dhe të vendoset në bashkëpunim me arkitektin.

Legjenda e simboleve - Ndricimi

Simboli	Pershkrimi
	Tipi 01_Ndricues kompakt linear i perdorur Ra80, 3000K, 4000K, IP65, 2x36w, 3350 Lm
	Tipi 02_Ndricues 60x60, IP20, LED, 4800lm - 4000K - CRI80 - 34W, 50000h
	Tipi 03_Ndricues i cili montohet ne tavan te varur/ perdorur ne tualete, LED 30W, 0.95kg, IP43, 4000K, 2350lumen, CRI: min.80, 02 10
	Tipi 04_Ndricues (RA 15 L ose ekuivalent) ,Llamba: LED,2000 lumen,18 watt,3000K,IP44,IK07, Peshë: 0.9,Dimensione: Ø 155mm
	Tipi 05_Ndricues ne tavan te varur LED Ø= 900cm, 230V/50Hz, IP40, 145lumen/watt max, 110W
	Tipi 06_Ndricues ne tavan te varur LED Ø620, 230V/50Hz, IP40, 145lumen/watt max, 70W
	Tipi 07_Ndricues ne tavan te varur LED Ø450, 230V/50Hz, IP40, 145lumen/watt max, 30W

Legjenda e simboleve - Tavane e varura

Simboli	Pershkrimi
	Panel Antibakterial 60*60
	Pllake gipsi kundra lagështires per ambiente te jashtme
	Pllake gipsi
	Panel kontrolli
	Thyerje tavane
	Panel Thematex Acoustic Hygena 60*60
	Panel Alpha 60*60

TITULLI I PROJEKTTIT
LOTI 1: "HARTIM I PROJEKT PREVENTIVAVE TË ZBATIMIT PËR DISA SPITALE RAJONALE DHE BASHKIAKE"

SPITALI RAJONAL GJROKASTËR

KLIENTI
 MINISTRIA E SHËNDETËSISË DHE E MBROJTJES SOCIALE

GRUPI I PROJEKTTIT

ATELIER 4 ARCHITECTURE & CONSULTING STUDIO	ARCHIMED S.P.S. CONSULTING & ENGINEERING STUDIO	KEJSI-05 CONSULTING & ENGINEERING STUDIO

KODI I VIZATIMIT **NR I VIZATIMIT**

SRB . D . A . 0 . 0 **A - 37**

EMËRTIMI I VIZATIMIT
RIKONSTRUKSIONI I GODINËS KRYESORE TË SPITALIT
 Planimetria e tavaneve - kati - 1

SHKALLA 1:100 **DATA** SHKURTË 2019

PËRSHIKIMI I FAZËS
PROJEKT ZBATIM

RIKONSTRUKSIONI	DATA	FAZA E PROJEKTTIT	RIKONSTRUKSIONI	DATA	FAZA E PROJEKTTIT

SHËNIME :

Projekti është punuar mbi planimetri të vëna në dispozicion të projektuesit nga investitori dhe nga materiallet e arkivës.

Përpara çdo punimi të verifikohen përmasat në vend.

Për detaje të strukturës referoheni në projektin konstruktiv.

Stafi teknik ose supervisor i punimeve, të konsultohet me arkitektin për vendosjen e të gjitha rëndësive, si edhe:

- Zgjedhja e pllakave, lloji dhe ngjyrave të dyshëmës si dhe ngjyrave sanitare
- Zgjedhja e llojit dhe ngjyrave të dyshëm brenda dhe jashtë objektit
- Percaktimi i llojit dhe ngjyrave të durimit
- Percaktimi i llojit dhe ngjyrave të parapetit të silabave
- Percaktimi i ngjyrës së murit dhe materialeve brenda dhe jashtë objektit
- Për çdo paturë me të vogël se 8 cm, dera apo dritarja të mbështetet në elementet konstruktive si: mur tulle / betoni, kolona.
- Kompozimi, zgjedhja e bordurave dhe gabelimit në plogjthesa
- Percaktimi i llojit të ndriçuesve të jashtëm
- Percaktimi i shtrësive të jashtme (materiale, ngjyra, design)

Për çdo pagzim ose mospërfundim dimensionimi apo pozicionimi të materialeve, të vihet në dijeni arkitekti përpara kryerjes së punimeve dhe të vendoset në bashkëpunim me arkitektin.

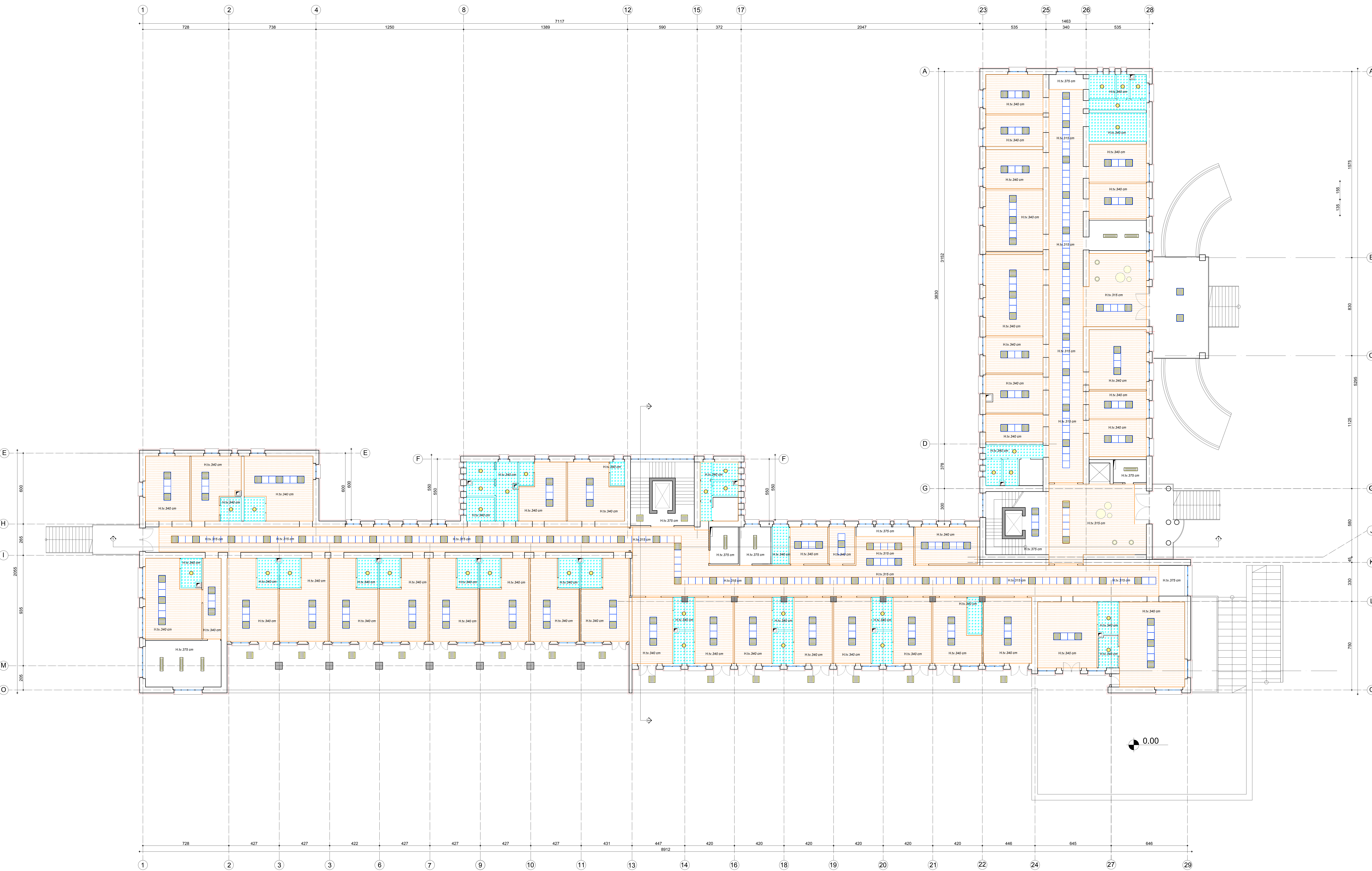
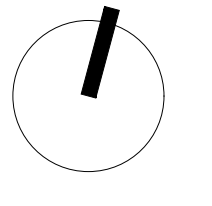

Legjenda e simboleve - Ndricimi

Simboli	Pershkrimi
	Tipi 01_Ndricues kompakt linear i perdorur Ra80, 3000K, 4000K, IP65, 2x36w, 3350 Lm
	Tipi 02_Ndricues 60x60, IP20, LED, 4800lm - 4000K - CRI80 - 34W, 50000h
	Tipi 03_Ndricues i cili montohet ne tavan te varur/ perdorur ne tualette, LED 30W, 0.95kg, IP43, 4000K, 2250lumen, CRI: min.80, Ø210
	Tipi 04_Ndricues (RA 15 L ose ekuivalenti) Lllampa: LED, 2000 lumen, 18 watt, 3000K, IP44, IK07, Pesh: 0.9, Dimensioe: Ø 155mm
	Tipi 05_Ndricues ne tavan te varur LED Ø= 900cm, 230V/50Hz, IP40, 145lumen/watt max, 110W
	Tipi 06_Ndricues ne tavan te varur LED Ø620, 230V/50Hz, IP40, 145lumen/watt max, 70W
	Tipi 07_Ndricues ne tavan te varur LED Ø450, 230V/50Hz, IP40, 145lumen/watt max, 30W

Legjenda e simboleve - Tavane e varura

Simboli	Pershkrimi
	Panel Antibakterial 60*60
	Pllake gipsi kundra lageshitres per ambiente te jashtme
	Pllake gipsi
	Panel kontrolli
	Thyerje tavane
	Panel Thermatex Acoustic Hygena 60*60
	Panel Alpha 60*60

TITULLI I PROJEKTTIT
LOTI 1: "HARTIM I PROJEKT PREVENTIVAVE TË ZBATIMIT PËR DISA SPITALE RAJONALE DHE BASHKIAKE"
 SPITALI RAJONAL GJROKASTËR

KLIENTI
 MINISTRIA E SHËNDETËSISË DHE E MBROJTJES SOCIALE

GRUPI I PROJEKTTIMIT

 ATELIER 4 ARCHITECTURE & CONSULTING STUDIO Nr. "Nënë Tereza" Nr. 10, Kati 1, Shk. 1 10010 GJROKASTËR, R. SHQ. (Kod Postor: 10010) Tel: +355 37 421 101 Email: atelier4@atier4.com Web: www.atier4.com	 ARCHIMED S.P.S CONSULTING ENGINEERING STUDIO Nr. "Nënë Tereza" Nr. 10, Kati 1, Shk. 1 10010 GJROKASTËR, R. SHQ. (Kod Postor: 10010) Tel: +355 37 421 101 Email: archimed@archimed.com Web: www.archimed.com	 KEJSI-05 CONSULTING & ENGINEERING STUDIO Nr. "Nënë Tereza" Nr. 10, Kati 1, Shk. 1 10010 GJROKASTËR, R. SHQ. (Kod Postor: 10010) Tel: +355 37 421 101 Email: kejsi05@kejsi05.com Web: www.kejsi05.com
---	---	--

KODI I VIZATIMIT NR. I VIZATIMIT
 SRB . D . A . 0 . 0 A - 38

EMËRTIMI I VIZATIMIT
RIKONSTRUKSIONI I GODINËS KRYESORE TË SPITALIT
 Planimetria e tavaneve - kati 0

SHKALLA 1:100 DATA SHKURTË 2019

PËRSHIKIMI I FAZËS
PROJEKT ZBATIM

RESHKIM	DATA	FAZA E PROJEKTTIT	RESHKIM	DATA	FAZA E PROJEKTTIT

SHËNIME :

Projekti është punuar mbi planimetri të vëna në dispozicion të projektuesit nga investitori dhe nga materiallet e arkivës.

Përpara çdo punimi të verifikohen përmasat në vend.

Për detaje të strukturës referohuni në projektin konstruktiv.

Stafi teknik ose supervisor i punimeve, të konsultohet me arkitektin për vendosjen e të gjitha rëndësive, si edhe:

- Zgjedhja e pllakave, lloji dhe ngjyrave të dyshëmës si dhe nyjeve sanitare
- Zgjedhja e llojit dhe ngjyrave të dyshëm brenda dhe jashtë objektit
- Percaktimi i llojit dhe ngjyrave të durimit
- Percaktimi i llojit dhe ngjyrave të parapetit të silazit
- Percaktimi i ngjyrës së murit dhe materiale brenda dhe jashtë objektit
- Për çdo paturë me të vogël se 8 cm, dera apo dritarja të mbështetet në elementet konstruktive si: mur tulle / betoni, kolona.
- Kompozimi, zgjedhja e bordurave dhe gabimet në përgjithësi
- Percaktimi i llojit të ndriçuesve të jashtëm
- Percaktimi i shtrësive të jashtëm (materiale, ngjyra, design)

Për çdo pagzim ose mospërfundim dimensionimi apo pozicionimi të materialeve, të vihet në dijeni arkitekti përpara kryerjes së punimeve dhe të vendoset në bashkëpunim me arkitektin.

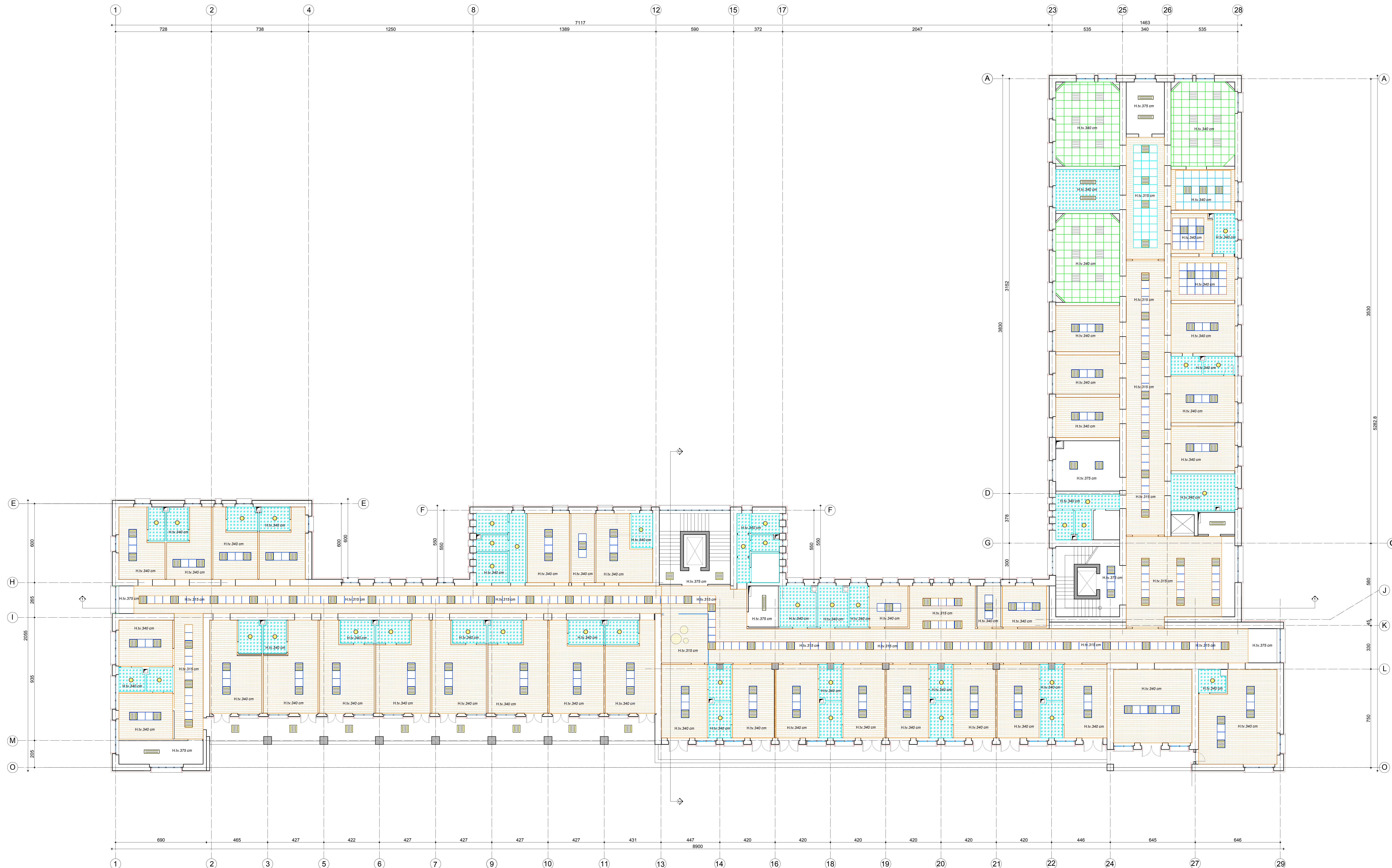

Legjenda e simboleve - Ndricimi	
Simboli	Pershkrimi
	Tipi 01_Ndricues kompakt linear i perdorur Ra80, 3000K, 4000K, IP65, 2x36w, 3350 Lm
	Tipi 02_Ndricuesa 60x60, IP20, LED, 4800lm - 4000K - CRI80 - 34W, 50000h
	Tipi 03_Ndricues i cili montohet ne tavan te varur/ perdorur ne tualete/ LED 30W, 0.95kg, IP43, 4000K, 2280lumen, CRI: min.80, Ø210
	Tipi 04_Ndricues (RA 18 L ose ekuivalent) /Llampa: LED,1000 lumen,18 watt,3000K,IP44,IK07, Pesh: 0.9,Dimensioe: Ø 155mm
	Tipi 05_Ndricues ne tavan te varur LED Ø= 900cm, 230V/50Hz, IP40, 145lumen/watt max, 110W
	Tipi 06_Ndricues ne tavan te varur LED Ø620, 230V/50Hz, IP40, 145lumen/watt max, 70W
	Tipi 07_Ndricues ne tavan te varur LED Ø450, 230V/50Hz, IP40, 145lumen/watt max, 30W
Legjenda e simboleve - Tavanet e varura	
Simboli	Pershkrimi
	Panel Antibakterial 60*60
	Pllake gipsi kundra lagështires per ambiente te jashtme
	Pllake gipsi
	Panel kontrolli
	Thyerje tavane
	Panel _Thermatex Acoustic Hygena 60*60
	Panel _Alpha 60*60

TITULLI I PROJEKTTIT
 LOTI 1: "HARTIM I PROJEKT PREVENTIVAVE TË ZBATIMIT PËR DISA SPITALE RAJONALE DHE BASHKIAKE"
 SPITALI RAJONAL GJIROKASTËR

KLIENTI
 MINISTRIA E SHËNDETËSISË DHE E MBROJTJES SOCIALE

GRUPI I PROJEKTTIT

 ATELIER 4 ARCHITECTURE & CONSULTING STUDIO	 ARCHIMED S.P.S CONSULTING & ENGINEERING STUDIO	 KEJSI-05 CONSULTING & ENGINEERING STUDIO
---	---	---

KODI I VIZATIMIT
 SRB . D . A . 0 . 0

NR I VIZATIMIT
 A - 39

EMËRTIMI I VIZATIMIT
 RIKONSTRUKSIONI I GODINËS KRYESORE TË SPITALIT
 Planimetria e tavaneve - kati 1

SHKALLA
 1:100

DATA
 SHKURT 2019

PËRSHIKIMI I FAZËS
 PROJEKT ZBATIM

RESHKIM	DATA	FAZA E PROJEKTTIT	RESHKIM	DATA	FAZA E PROJEKTTIT