

RIKONSTRUKSIONI RRJETIT TU ME KABELL ABC KABINA MURATURE LESKOVIK 1 ME TR 250 KVA FIDERI JO4 NST.LESKOVIK

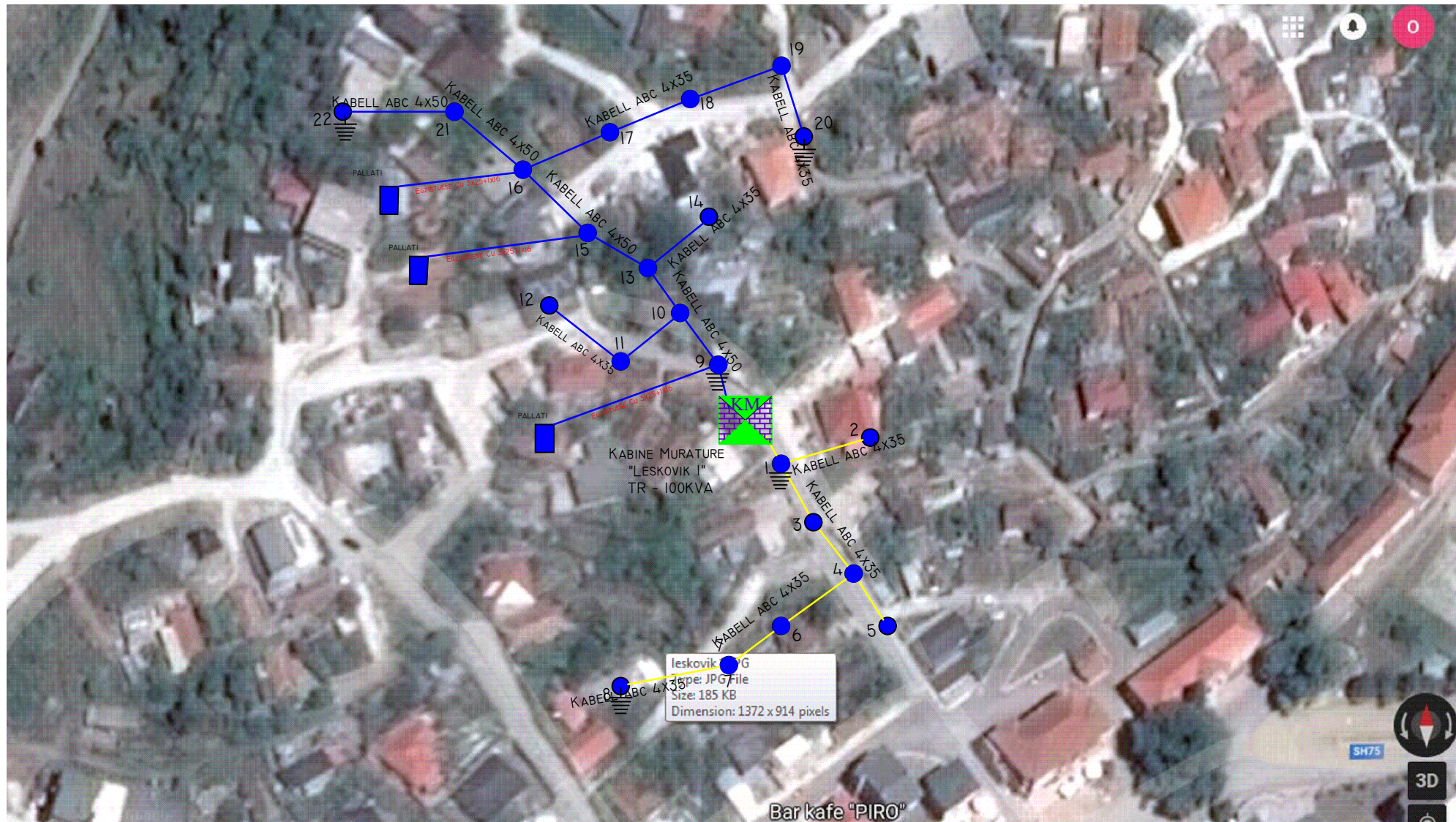

SHENIMET TEKNIKE KABINA 10/0.4KV KABINA MURATURE "LESKOVIK 1" ME TRANSFORMATOR FUQIE 250 kVA FIDERI JO4 NENSTACIONI ERSEKE "

- PER PERMIRESIMIN E FURNIZIMIT ENERGJI ELEKTRIKE NE QYTET LESKOVIK ESHTHE HARTUAR
PROJEKTI I RRJETIT SHPERNDARES TU ME PERCJELLESA ABC ME VETEMBJETJE TE KABINES
LESKOVIK I TRANFORMATOR FUQIE 250 KVA FIDERI JO4 NENSTACIONI 110/35/10.KV LESKOVIK .
- Linjat ajrore me percjellsa te izoluar me vetembajtje ABC, sherbejne per te furnizuar me energji elektrike abonente nje dhe tre fazore nepermjet percjellsave ABC me vetembajtje me izolim XLPE te fiksuar ne shtylle me aksesoret perkates.
- Per mbajtjen e kabllit perdoren tirantuesa ankerore, ne shtyllat fundore ose ankerore dhe tirantues ndermjete ne shtyllat ndermjete. tirantuesit fiksohen te aksesoret shtyllore.
- Per rastin e kabllove te aluminit, ne tirantuesin ankeror ose ndermjete, fiksohet i gjithe kablli ose vetem percjellsa i neutrit ne vartesi te llojit te tirantuesit te perdorur.
- Per kabllot e bakrit ne tirantues fiksohet detyrimisht i gjithe kablli.
- Lidhja elektrike e percjellsave behet me nyje lidhese te izoluar. ndermjet dy tirantuesve ankerore, qe ndodhen ne dy ane te ndryshme te se njejtës shtylle, kablli ka forme te harkuar me gjatesi jo me te vogel se 80 cm, me qellim qe te lejojë vendosjen e nyjeve izoluese.
- DALJET E PARA JANE EKZISTUSE PVC..
- PER SHTRIRJEN E KABLLIT ABC DO TE PERDORET SHTYLLEZIMI EGZISTUES.
- KABINA MURATURE LESKOVIK I ME TR 250 KVA KA 2 DALJE:
- DALJA 1 DO TE FURNIZOJE NGA SHTYLLA 1 DERI NE SHTYLLA 8
- DALJA 2 DO TE FURNIZOJE NGA SHTYLLA 9 DERI NE SHTYLLA 22. NE SHTYLLAT 9, 15,16
NDODHET KABLLI EKKZISTUES QE FURNIZON ABONENTE TE PALLATEVE. TE VENDOSET MBROJTESE KABLLI.
- TE ZBATOHEN ME RIGOROZITET KUSHTET TEKNIKE TE MONTIMIT TE KABLLIT ABC NE SHTYLLE, DHE KUSHTET E SIGURIMIT TEKNIK.
- TE MEREN LEJET NE INSTITUCIONET PERKATESE.
- KABINA MURATURE LESKOVIK I DO TE FURNIZOJE ME ENERGJI ELEKTRIKE 115 ABONENTE KU 6 ABONENTE JANE 3 FAZORE DHE 109 ABONENTE JANE 1 FAZORE.

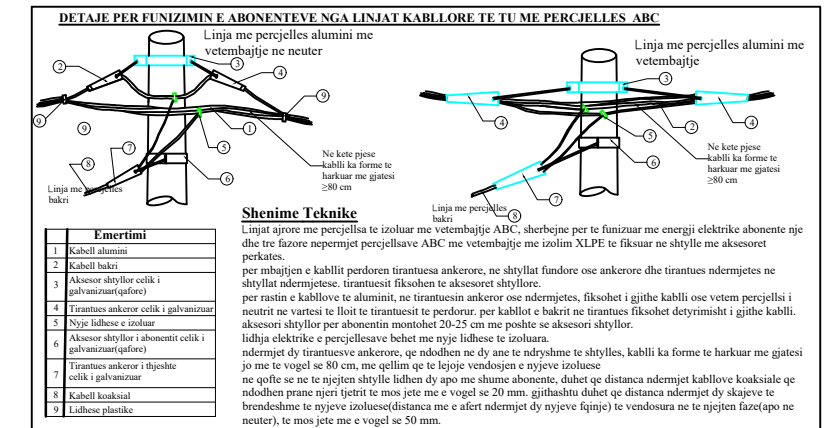
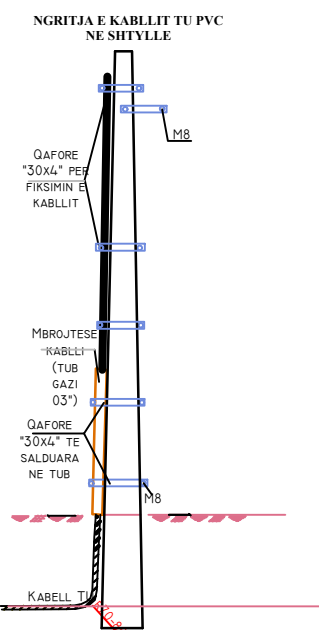
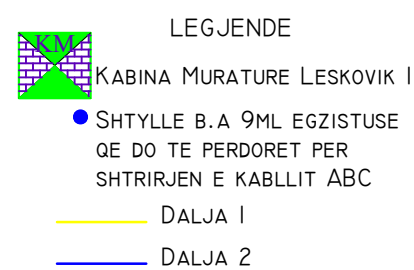
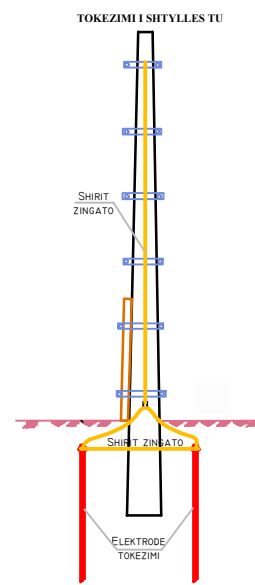
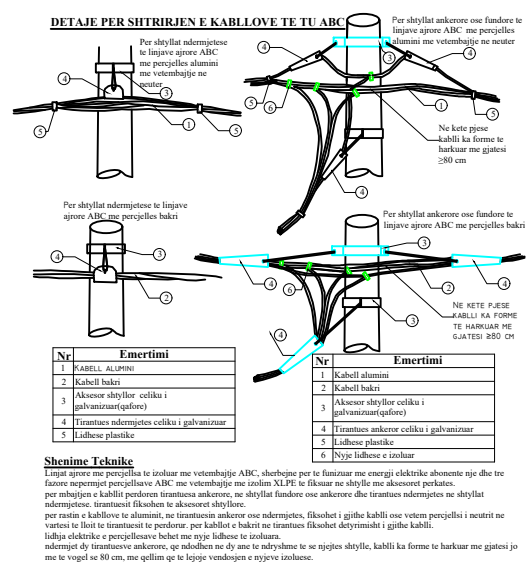

DREJTORIA RAJONALE KORÇE		DREJTORI	
		KR/D. TEKNIKE	
		PROJEKTUES	
AGJENSIA ELEKTRIKE ERSEKE		PROJEKTUES	
		PREVENTIVUES	
RRJETI TU ME KABELL ABC QYTET LESKOVIK AGJENSIA ERSEKE, RAJONI KORÇE		VIZATUES	
		NR ARCHIVES	
POROSITES	DREJTORIA RAJONALE KORÇE	SHK 1:1000	
		DT. 24.04.2024	

RIKONSTRUKSIONI RRJETIT TU ME KABELL ABC KABINA MURATURE LESKOVIK 3 ME TR 180 KVA FIDERI JO4 NST.LESKOVIK

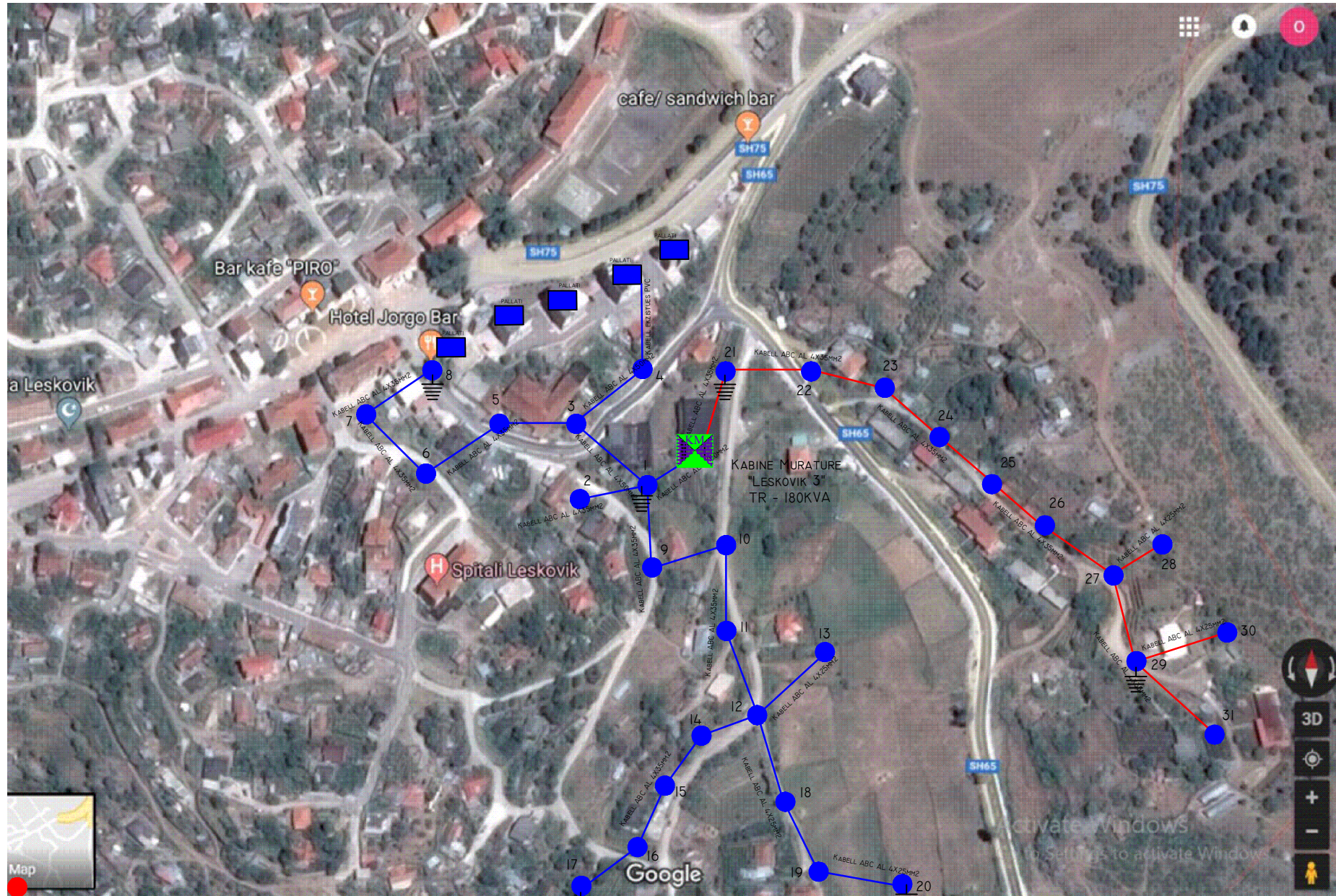

SHENIMET TEKNIKE KABINA 10/0.4KV KABINA MURATURE LESKOVIK 3 ME TRANSFORMATOR FUQIE 180 kVA FIDERI JO4 NENSTACIONI LESKOVIK "

- PER PERMIRESIMIN E FURNIZIMIT ENERGIJE ELEKTRIKE QYTETIN LESKOVIK ESHTHE HARTUAR PROJEKTI I RRJETIT SHPERNDARES TU ME PERCJELLESA ABC ME VETEMBJETJE TE KABINES LESKOVIK 3 TRANFORMATOR FUQIE 180 KVA FIDERI JO4 NENSTACIONI 110/35/10.KV LESKOVIK .
- Linjat ajrore me percjellsa te izoluar me vetembajtje ABC, sherbejne per te furnizuar me energji elektrike abonentet nje dhe tre fazore nepermjet percjellsave ABC me vetembajtje me izolim XLPE te fiksuar ne shtylle me aksesoret perkatese.
- Per mbajtjen e kabllit perdoren tirantuesat ankerore, ne shtyllat fundore ose ankerore dhe tirantuesat ndermjetes ne shtyllat ndermjetese. tirantuesit fiksohen te aksesoret shtyllore.
- Per rastin e kabllit te aluminit, ne tirantuesin ankeror ose ndermjetes, fiksohet i gjithe kablli ose vetem percjellsi i neutrit ne vartesi te llojit te tirantuesit te perdorur.
- Per kabllot e bakrit ne tirantues fiksohet detyrimisht i gjithe kablli.
- Lidhja elektrike e percjellsave behet me nje lidhese te izoluar. ndermjet dy tirantuesve ankerore, qe ndodhen ne dy ane te ndryshme te se njetes shtylle, kablli ka forme te harkuar me gjatesi jo me te vogel se 80 cm, me qellim qe te lejojte vendosjen e njeve izoluese.
- DALJET E PARA DO TE LIDHEN NE SHTYLLEN EGZISTUESE PRANE KABINES.
- PER SHTRIRJEN E KABLLIT ABC DO TE PERDORET SHTYLLEZIME EGZISTUES.
- KABINA MURATURE LESKOVIK 3 ME TR 180 KVA KA 2 DALJE:
 - DALJA 1 DO TE FURNIZOJE NGA SHTYLLA 1 DERI NE SHTYLLA 20
 - DALJA 2 DO TE FURNIZOJE NGA SHTYLLA 21 DERI NE SHTYLLA 31 NE SHTYLLEN 4 TE VENDOSJET MBROJTESE METALIKE KABLLI (PER KABLLIN EGZISTUES QE PALLATET.
- TE ZBATOHEN ME RIGOROZITET KUSHTET TEKNIKE TE MONTIMIT TE KABLLIT ABC NE SHTYLLE, DHE KUSHTET E SIGURIMIT TEKNIK.
- TE MEREN LEJET NE INSTITUCIONET PERKATESE.
- KABINA MURATURE LESKOVIK 3 DO TE FURNIZOJE ME ENERGI ELEKTRIKE 180 ABONENTE KU 12 ABONENTE JANE 3 FAZORE DHE 168 ABONENTE JANE 1 FAZORE.

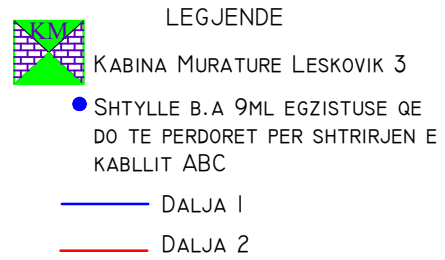
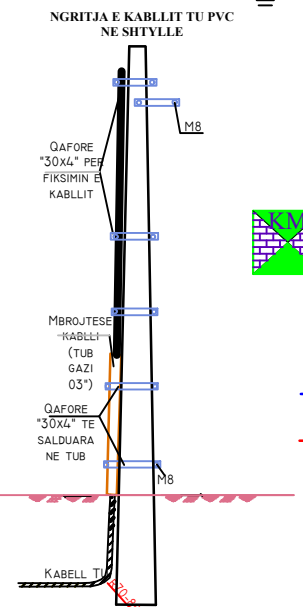
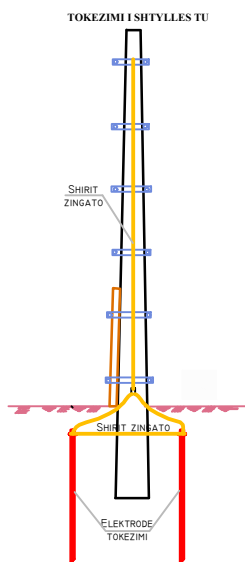
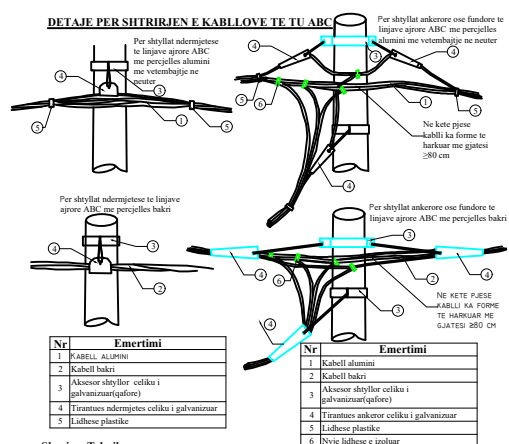
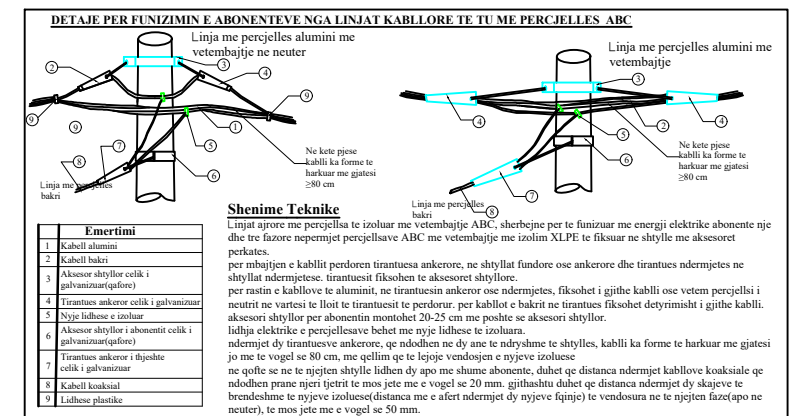

DREJTORIA RAJONALE KORÇE		DREJTORI	A. GERAMIXHI
AGJENSIA ELEKTRIKE ERSEKE		KR/D. TEKNIKE	S. KITA
RRJETI TU ME KABELL ABC QYTET LESKOVIK AGJENSIA ERSEKE, RAJONI KORCE		PROJEKTUES	L. HASA Nr Liq E.1354/I
POROSITES		PROJEKTUES	D. MUCI
DREJTORIA RAJONALE KORÇE		PREVENTIVUES	A.GJINKO
		VIZATUES	
		NR ARSHIVES	
		SHK 1:1000	
		DT. 12.09.2022	

RIKONSTRUKSIONI RRJETIT TU KABINA ME KABELL ABC KABINA LESKOVIK 4 ME TR 250 KVA FIDERI JO4 NST.LESKOVIK 110/35/10kV

LEGJENDE

 KABINA MURATURE LESKOVIK 4 SN=250KVA

 SHTYLLE B.A 9ML EGZISTUSE

 SHTYLLE B.A 9ML 15KN E RE

 DALJA 1
 DALJA 2
 DALJA 3
 DALJA 4

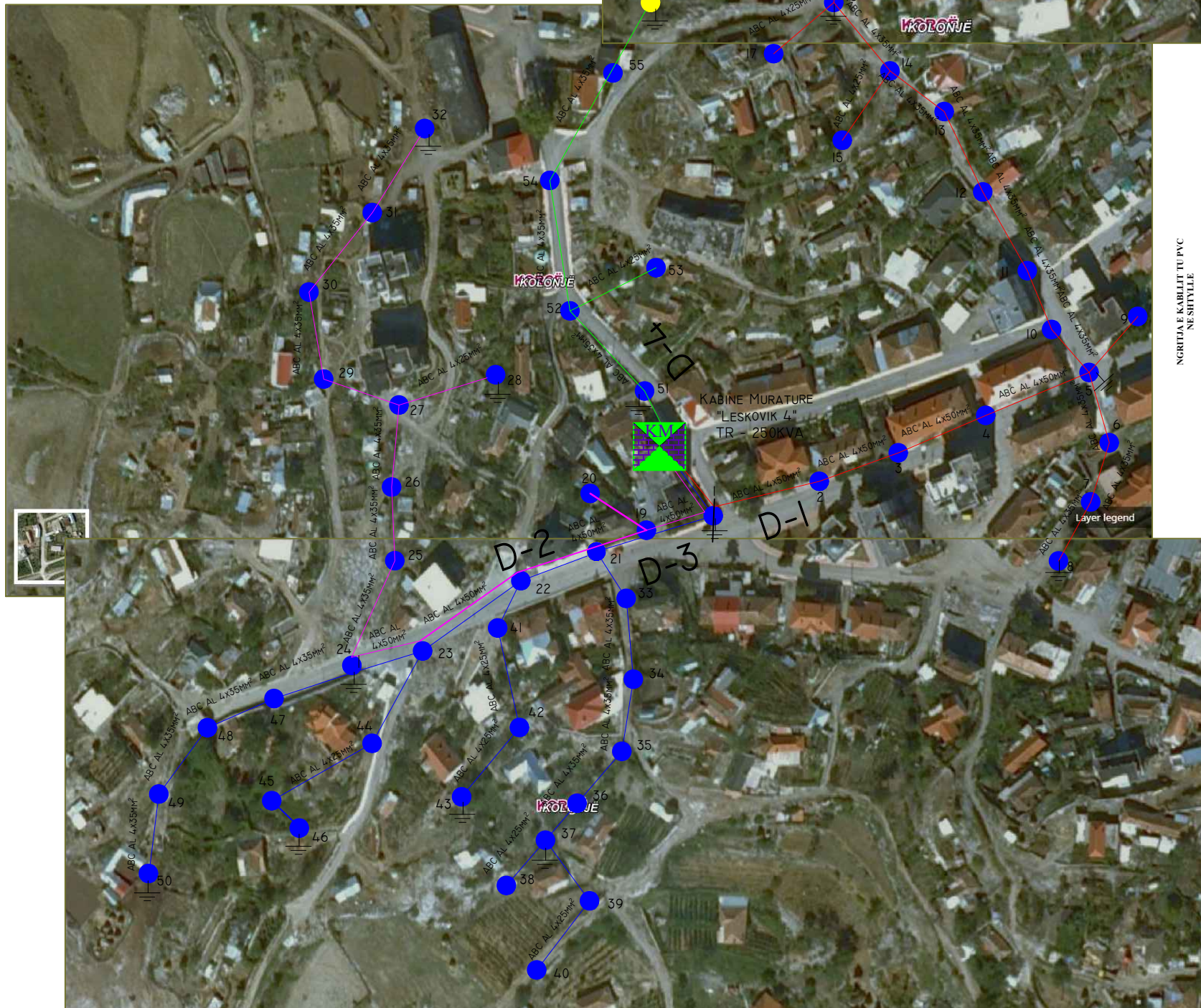

SHENIMET TEKNIKE

KABINA MURATURE 10/0.4KV ' Kabina Murature Leskovik 4 me TR250KVA Fideri JO4 Nst.LESKOVIK

- PER PERMIRESIMIN E FURNIZIMIT ME ENERGJI ELEKTRIKE NE QYTETIN LESKOVIK ESHTE HARTUAR PROJEKTI I RRJETIT SHPERNDARES TU ME PERCJELLESA ABC ME VETEMBAJTJE TE KABINES "LESKOVIK 4" ME TRANSFORMATOR 250 KVA TE FIDERIT 9E NENSTACIONI 110/35/10 KV LESKOVIK.
- DALJET E PARA DO TE LIDHEN NE SHTYLLEN QE DO TE VENDOSET NGJITUR ME KABINEN.
- PER SHTRIRJEN E KABLLIT ABC DO TE PERDORET PJESERISHT SHTYLLLEZIMI EGZISTUES. DALJA 1 DO TE FURNIZOJE NGA SHTYLLA 1.2.3.4.-15.16.17.18.19
 DALJA 2 DO TE FURNIZOJE NGA SHTYLLA 1.20.22.30.31.32.33.34.35.36.37.38.39.40.41.42
 DALJA 3 DO TE FURNIZOJE NGA SHTYLLA 1.20.21.22.31.35.38-50
 DALJA 4 DO TE FURNIZOJE NGA SHTYLLA 51.52.53.54.55.56
 TE ZBATOHEN ME RIGORIZITET KUSHTET TEKNIKE TE MONTIMIT TE KABLLIT ABC NE NE SHTYLLE DHE ATO TE SIGURIMIT TEKNIK
- TE MERREN LEJET NE INSTITUCIONET PERKATESE.
- KABINA MURATURE LESKOVIK 4 DO TE FURNIZOJE ME ENERGJI ELEKTRIKE 205 ABONENTE KU 6 ABONENTE JANE 3F DHE 199 ABONENTE JANE I FAZORE.

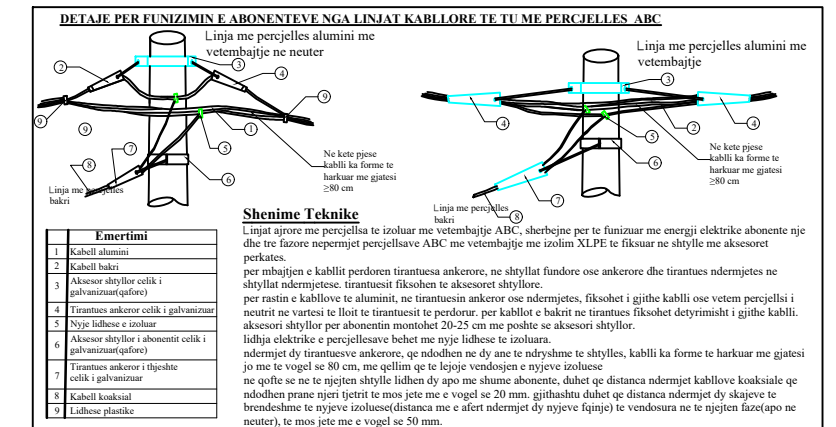
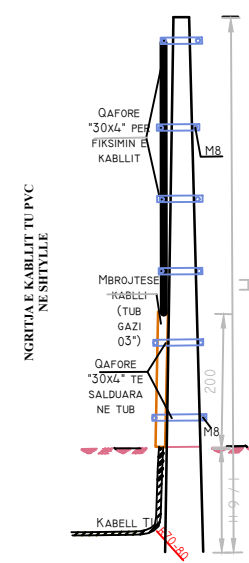

TOKEZIMI I SHTYLLES TU

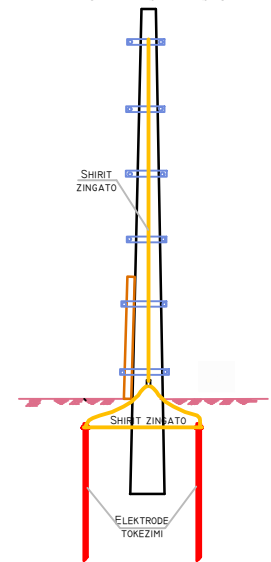

DETAJE PER SHTRIRJEN E KABLOVEVE TU ABC

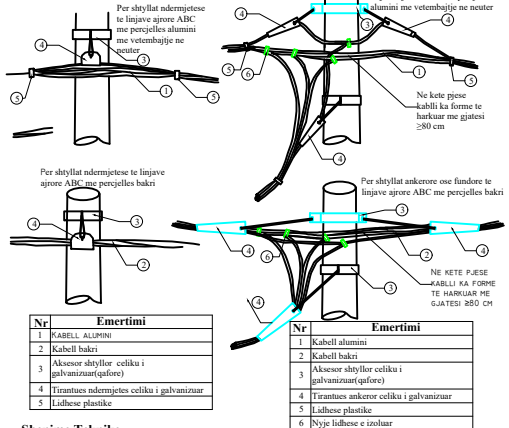

DREJTORIA RAJONALE KORÇE	DREJTORI	
	KR/D. TEKNIKE	
	PROJEKTUES	
AGJENSIA ELEKTRIKE ERSEKE	PROJEKTUES	
	PREVENTIVUES	
	VIZATUES	
RRJETI TU ME KABELL ABC QYTET LESKOVIK AGJENSIA ERSEKE, RAJONI KORCE	NR ARSHIVES	
	SHK I:1000	
POROSITES	DREJTORIA RAJONALE KORÇE	DT. 24.04.2024

RIKONSTRUKSIONI RRJETIT TU ME KABELL ABC KABINA SHTYLLORE LESKOVIK 5 ME TR 100 KVA FIDERI 9E NST.ERSEKE

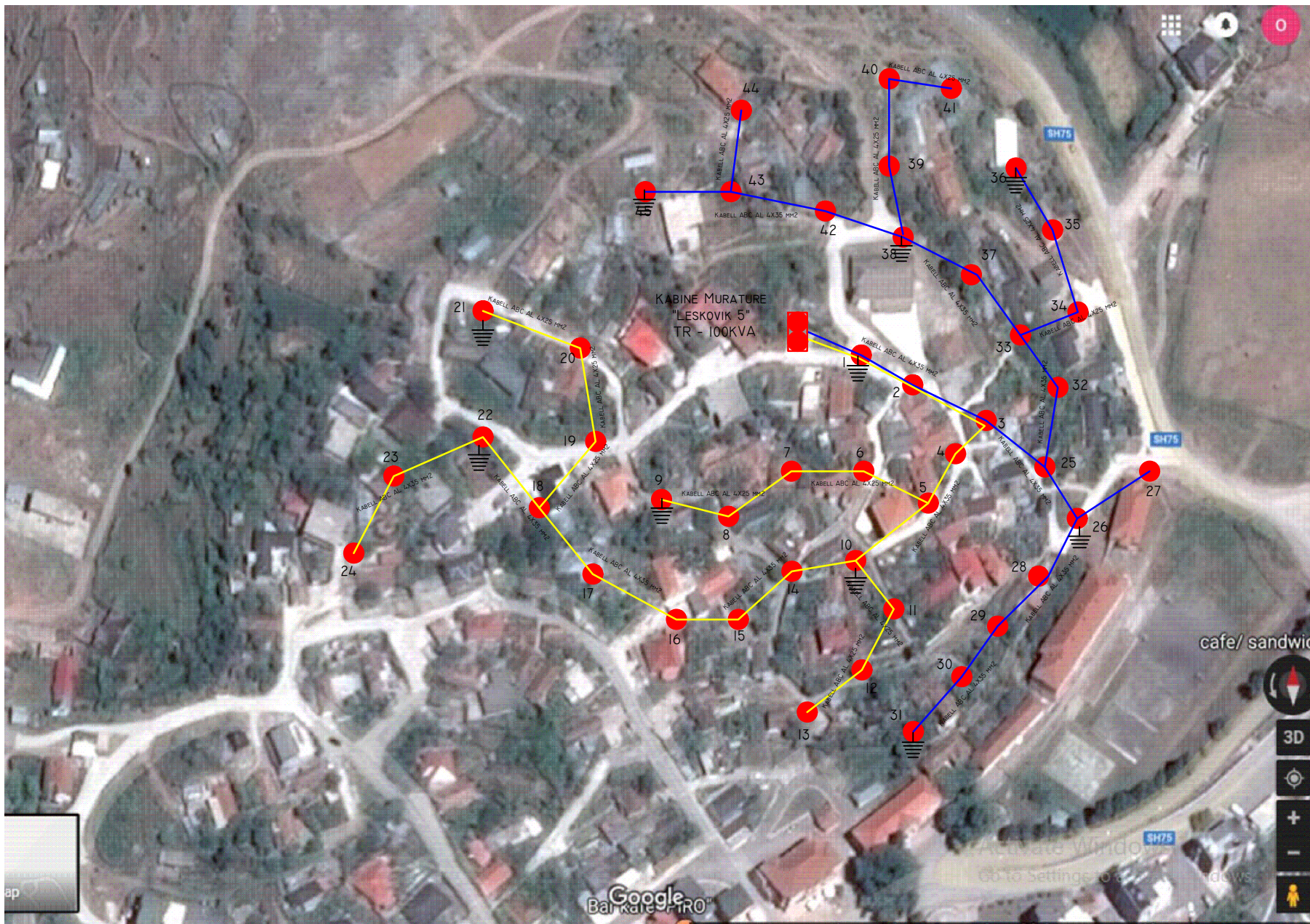

SHENIMET TEKNIKE KABINA 10/0.4KV KABINA SHTYLLORE LESKOVIK 5 ME TRANSFORMATOR FUQIE 100 KVA FIDERI 9E NENSTACIONI ERSEKE "

- PER PERMIRESIMIN E FURNIZIMIT ENERGJI ELEKTRIKE QYTETIN LESKOVIK ESHTË HARTUAR
PROJEKTI I RRJETIT SHPERNDARES TU ME PERCJELLESA ABC ME VETEMBJETJE TE KABINES
LESKOVIK 5 TRANFORMATOR FUQIE 180 KVA FIDERI 9E NENSTACIONI 110/35/10.KV ERSEKE .
- Linjat ajrore me percjellsa te izoluar me vetembajtje ABC, sherbejne per te furnizuar me energji elektrike abonentë nje dhe tre fazore nepermjet percjellsave ABC me vetembajtje me izolim XLPE te fiksuar ne shtylle me aksesoret perkates.
- Per mbajtjen e kabllit perdoren tirantues ankerore, ne shtyllat fundore ose ankerore dhe tirantues ndermjetes ne shtyllat ndermjetese. tirantuesit fiksohen te aksesoret shtyllore.
- Per rastin e kabllave te aluminit, ne tirantuesin ankeror ose ndermjetes, fiksohet i gjithe kablli ose vetem percjellsa i neutrit ne vartesi te llojit te tirantuesit te perdorur.
- Per kabllot e bakrit ne tirantues fiksohet detyrimisht i gjithe kablli.
- Lidhja elektrike e percjellsave behet me nyje lidhese te izoluar. ndermjet dy tirantuesve ankerore, qe ndodhen ne dy ane te ndryshme te se njetes shtylle, kablli ka forme te harkuar me gjatesi jo me te vogel se 80 cm, me qellim qe te lejoje vendosjen e nyjeve izoluese.
- DALJET E PARA DO TE LIDHEN NE SHTYLLEN EGZISTUESE PRANE KABINES.
- PER SHTRIRJEN E KABLLIT ABC DO TE PERDORET SHTYLLEZIMI EGZISTUES.
- KABINA SHTYLLORE LESKOVIK 5 ME TR 100 KVA KA 2 DALJE:
- DALJA 1 DO TE FURNIZOJE NGA SHTYLLA 1 DERI NE SHTYLLA 24
- DALJA 2 DO TE FURNIZOJE NGA SHTYLLA 25 DERI NE SHTYLLA 45
- TE ZBATOHEN ME RIGOROZITET KUSHTET TEKNIKE TE MONTIMIT TE KABLLIT ABC NE SHTYLLE, DHE KUSHTET E SIGURIMIT TEKNIK.
- TE MEREN LEJET NE INSTITUCIONET PERKATESE.
- KABINA MURATURE LESKOVIK 5 DO TE FURNIZOJE ME ENERGJI ELEKTRIKE 170 ABONENTE KU
6 ABONENTE JANE 3 FAZORE DHE 164 ABONENTE JANE 1 FAZORE.

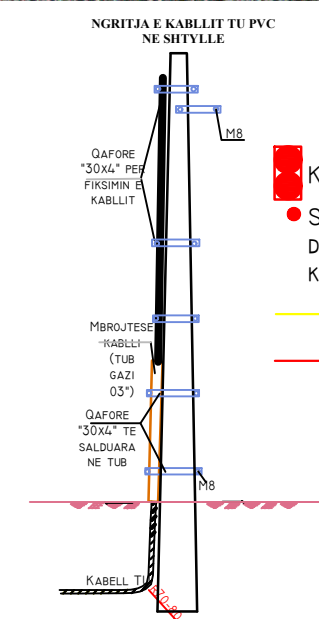
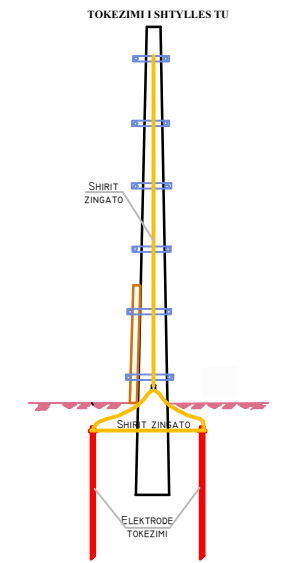
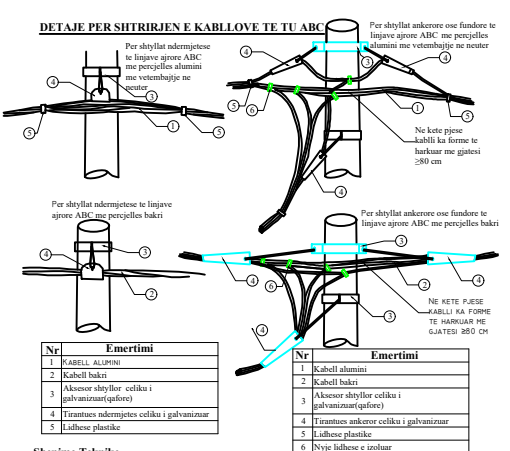
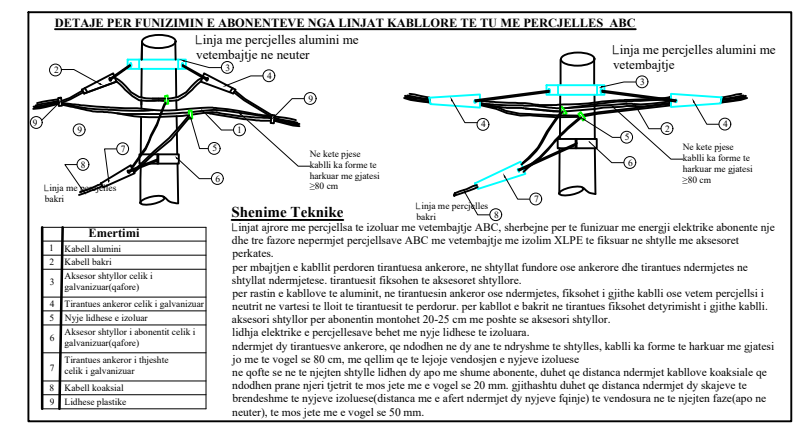

- LEGJENDE
- KABINA SHTYLLORE LESKOVIK 5
 - SHTYLLE B.A 9ML EGZISTUSE QE DO TE PERDORET PER SHTRIRJEN E KABLLIT ABC
 - DALJA 1
 - DALJA 2

DREJTORIA RAJONALE KORÇE		DREJTORI	
		KR/D. TEKNIKE	
AGJENSIA ELEKTRIKE ERSEKE		PROJEKTUES	
		PROJEKTUES	
PLANIMETRIA E RRJETIT SHPERNDARES TU ME PERCJELLESABC KABINA SHTYLLORE LESKOVIK 5 ME TR 100KVA FIDERI 9E NST.ERSEKE		PREVENTIVUES	
		VIZATUES	
POROSITES		NR ARSHIVES	
		SHK I:1000	
DREJTORIA RAJONALE KORÇE		DT. 24.05.2024	